

PRODUCT OF USA

a fonte da melhor genética



CATÁLOGO

Raças de Corte

2021 | 2022

digital

ÍNDICE

ABERDEEN ANGUS

AMARILLO	AN2247	48
ANCESTRY	7AN468	24
ANTONY	AN2520	53
AUSTIN	AN2369	51
BACO	AN188	55
BANDIDO	7AN522	44
BIEN HECHO	AA003	22
BLACKHAWK	7AN474	43
BLUEPRINT	7AN521	14
BRAGGING RIGHTS	7AN538	36
BRONC	7AN443	11
BULLET PROOF	7AN551	39
BUSTER	7AN564	37
CHIEFTAIN	7AN410	20
CONVERSATION	7AN426	10
COUNTRY	7AN347	38
COURAGE	7AN384	12
DENVER	AN1414	57
DETROIT	AN1365	56
DRY AGED	AN0906	65
FERRETTI	AN4112	61
FOR SURE	7AN572	27
FORTIFY	7AN561	40
FORTRESS	7AN395	33
FULL MEASURE	7AN479	13
GENUINE	7AN482	35
GLOCK	AN007	54
GRANDSTAND	7AN562	41
GRAZE MAXX	9AN601	4
GROWTH FUND	7AN528	6
HIGH CUT	AN008	42
HOME TOWN	7AN580	18
HORIZON	7AN363	30
HORMIGON	AA005	23
HOUSTON	AN2318	49
ICE CAP	7AN449	21
JACKSON OH	AN189	60
JENNINGS	7AN438	34
LEGENDÁRIO	AN7619	59
LEGENDARY	7AN473	5
MAIN STREET	7AN544	15
MEGA STAR	AN009	42
NASHVILLE	AN2410	52
NIAGARA	7AN388	32
OVATION	7AN606	9
PEYTON	7AN510	25
PLAYBOOK	7AN463	7

PRIME EFFECT	7AN556	46
PRIME STRATEGY	AN010	42
RAINFALL	AN0466	3
RODEIO	AN0896	63
SAN ANTONIO	AN2327	50
SNIPER	AN2807	58
SPIRIT OF JBJ	7AN532	45
STAGECOACH	7AN607	16
SUNRISE	7AN361	29
T BONE	AN0928	64
TANKER	7AN391	31
TEAMWORK	7AN579	28
TRAILBLAZER	7AN523	19
UPTOWN	7AN369	47
VENTURE	7AN430	8
WEBBER	AN573	62
WOLVERINE	7AN600	17
XCEPTIONAL	7AN518	26

RED ANGUS

CHIANTI	AR0634	71
CONQUISTADOR	AC004	69
HARRY	AR731	67
RENEWAL	7AR72	68
TEMPRANILLO	AR1435	72
TESLA	7AR78	66
TITAN	AR6131	70

BRANGUS

BLUESTEM	BN010	73
CABERNET	RB7142	86
CR7	RB0025	88
CRUISE	7BN007	75
FINAL CUT	9BN012	74
IPHONE	BN0059	84
MALBEC	RB8001	87
NETUNO	BN1474	76
PROTHEUS	BN2214	77
QUANTICO	BN5216	79
QUEBRACHO	BN2664	78
RAGNAR	BN5503	81
REGENTE	BN0775	82
RIFLE	BN5359	80
SUCESSO	BN0875	83
ZOLTAR	7RB005	85

HEREFORD

DUE NORTH	7HP115	89
ÉPICO	HP1057	93
OBELIX	HP8615	91
OTIMO	HP9091	92
RESOURCE	7HP112	90

BRAFORD

CONDE	B01806	95
EFICIENTE	B0427	101
ENVIDO	B020132	102
GOLIAS	B0146	99
ITA DOM PEDRO	B0054	96
LEOPOLDO	B0177	94
ODIN	B03736	97
PINHÃO	B07005	100
TRIUNFO	B00228	98

CHAROLÊS

AFFINITY	7CH96	103
CASCADE	7CH95	104
LUGANO	CH09	106
MAJESTIC	CH1460	105

DEVON

DYNAMITE	DE0111	107
ORACULO	DE689	110
THOR BARON	DE2409	109
TORPEDO	DE0279	108

SENEPOL

RUBY KENT	SE0635	112
-----------	--------	-----

WAGYU

BALAJI	W7851	111
--------	-------	-----

COMO INTERPRETAR AS PROVAS	113
CARACTERÍSTICAS DE SELEÇÃO	116
RESUMO GERAL DE PROVAS	117



PARA VISUALIZAR O VÍDEO
DO TOURO CLIQUE NO ÍCONE





Data Nascimento: 09/01/2016

PN: 36 kg. / TE

PD: 438 kg. / ratio 105

PA: 705 kg. / ratio 106

PE/ano: 40 cm.

Frame/ano: 5.2

O C C Paxton 730P
Coleman Charlo 0256
 Bohi Abigale 6014

S A V 8180 Traveler 004
S A V Blackcap May 4136
 S A V May 2397



SAV RAINFALL



MÃE, S A V BLACKCAP MAY 4136

- ▶ **EXCELENTE OPÇÃO PARA PRODUZIR MATRIZES DE EXCELÊNCIA.**
- ▶ **OPÇÃO PARA QUEM DESEJAR AGREGAR COMPRIMENTO, ARQUEAMENTO DE COSTELA E RACIAL.**

Fruto de um acasalamento desejado para atender os mais exigentes criatórios de angus, descendente direto de Blackcap May 4136 umas das melhores vacas da renomada Schaff Angus Valley com COLEMAN CHARLO, consagrado pai em diversos países. SAV RAINFALL foi utilizado massivamente nos plantéis SAV e Square B, além de rebanhos no Brasil, Argentina e Uruguai.

DADOS	PRODUÇÃO								MATERNAL						
	FP	PN	PD	PA	GMDR	IMS	TA	PE	HP	FPM	L	R/F	PAV	AV	SEN
DEP'S	8	+1	59	111	+28	+89	-.3	+98	+13.7	6	29	19	19	-.4	-1
Acc.	.88	.95	.93	.89	.53	.53	.85	.88	.40	.61	.52	62	.49	.49	
% TOP	40	25	50	40	20	55	95	40	25	75	25	90	95	20	

DADOS	MANEJO				CARÇAÇA					ÍNDICES ECONÔMICOS						
	DOC	CASC	ANG	PAP	PC	MA	AOL	G	C-GRP/PG	U-GRP/PG	\$M	\$W	\$F	\$G	\$B	\$C
DEP'S	25	+34	+38	+1.17	20	+65	+59	+0.12	3	204	93	69	62	50	112	238
Acc.	.83	.59	.59	.39	.61	.57	.55	.57	11	657						
% TOP	15	3	10	55	90	35	45	50			1	30	90	35	75	40

Aberdeen Angus

9AN601

GRAZE MAXX

S A V GRAZE MAXX 9645

Registro: 19541417

Criador: Schaffs Angus Valley, Saint Anthony ND



Data Nascimento: 01/06/2019

PN: 30 kg. / TE

PD: 334 kg.

PA: 567 kg.

PE/ano: 42 cm.

Frame/ano: 4.8

Tehama Revere
S Powerpoint WS 5503
 S Queen Essa 248

Coleman Charlo 0256
S A V Blackcap May 6644
 S A V Blackcap May 413

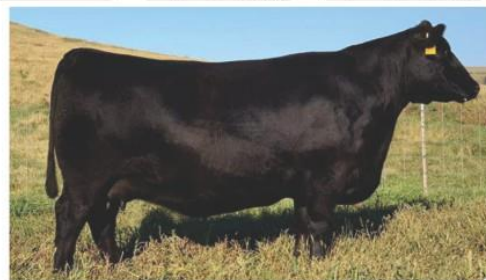

MÃE, S A V BLACKCAP MAY 6644

- ▶ **UM TOURO PASTORAL COM TODA A CLASSE SCHAFF.**
- ▶ **ESPERE PESO E LARGURA CORPORAL.**

GRAZE MAXX integrou um lote especial de touros e tem tudo o que procurávamos no leilão SAV 2020. Pedigree aberto por linha alta combinado com 6644 (irmã completa do Rainfall), o melhor doador da nova geração de acordo com Kelly Schaff. GRAZE MAXX, é touro para assumir sistema pastoral sem perder o tipo racial histórico da SAV. Ideal para melhorar pernas e cascos.

AAA GE EPDS 19/08/2021		PRODUÇÃO								MATERNAL					
DADOS	FP	PN	PD	PA	GMDR	IMS	TA	PE	HP	FPM	L	R/F	PAV	AV	SEN
DEP'S	+3	+3.7	+77	+141	+27	+2.14	+4	+1.39	+14.3	7	22		95	+4	-32
Acc.	.35	.49	.42	.38	.29	.29	.43	.50	.25	.32	.32		.37	.39	
% TOP	80	95	10	10	30	95	65	20	30	70	75		15	50	90

AAA GE EPDS 01/07/2021		MANEJO				CARÇAÇA				ÍNDICES ECONÔMICOS						
DADOS	DOC	CASC	ANG	PAP	PC	MA	AOL	G	C-GRP/PG	U-GRP/PG	\$M	\$W	\$F	\$G	\$B	\$C
DEP'S	7	+46	+39	+1.59	51	+54	+57	+0.60			61	67	90	41	132	232
Acc.	.46	.29	.29	.26	.39	.37	.37	.34								
% TOP	90	30	10	65	35	55	55	95			55	35	40	65	55	55

Registro: 18534952

Criador: Connealy Angus Ranch, Whitman NE



Data Nascimento: 23/01/2016

PN: 38 kg. / ratio 101

PD: 385 kg. / ratio 109

PA: 639 kg. / ratio 109

PE/ano: 38 cm.

Frame/ano: 6.0

MCC Daybreak

Quaker Hill Rampage 0A36

QHF Blackcap 6E2 of 4V16 4355

Morgans Direction 111 9901

Jazzed of Conanga 4660

Jaze of Conanga 234



PAI, QUAKER HILL RAMPAGE 0A36



AVÓ, QHF BLACKCAP 6E2 OF 4V16 4355

INDICADO PARA PLANTÉIS.

INDICADO PARA REDUZIR TAMANHO DE PELO.

Legendary foi uma ferramenta genética massivamente usada nos rebanhos mais exigentes da raça Angus, com o objetivo em agregar alto desempenho em ganho de peso, reduzir o tamanho de pelo, moderação e abrir pedigree.

AAA GE EPDS 02/08/2021										PRODUÇÃO						MATERNAL					
DADOS	FP	PN	PD	PA	GMDR	IMS	TA	PE	HP	FPM	L	R/F	PAV	AV	SEN						
DEP'S	9	-.8	73	118	+22	+1.07	+4	+84	+16.2	9	24	16	66	0	-20						
Acc.	.85	.94	.92	.89	.57	.57	.90	.87	.51	.66	.54	69	.60	.52							
TOP	30	15	15	30	65	65	55	50	10	45	60		40	75	65						

AAA GE EPDS 01/07/2021				MANEJO					CARÇAÇA					ÍNDICES ECONÔMICOS				
DADOS	DOC	CASC	ANG	PAP	PC	MA	AOL	G	C-GRP/PG	U-GRP/PG	\$M	\$W	\$F	\$G	\$B	\$C		
DEP'S	12	+.50	+.61	+1.30	52	+1.21	+1.04	-.025	5	281	73	85	92	83	175	300		
Acc.	.82	.68	.67	.34	.68	.65	.61	.64	27	794								
TOP	70	50	95	60	25	3	4	10			15	5	40	2	10	4		

Registro: 18827828

Criador: Deer Valley Farm, Fayetteville TN



Data Nascimento: 22/01/2017

PN: 32 kg. / ratio 100

PD: 430 kg. / ratio 126

PA: 618 kg. / ratio 116

PE/ano: 37 cm.

Frame/ano:

Basin Payweight 006s

Basin Payweight 1682

21Ar O Lass 7017

Plattermere Weigh Up K360

Deer Valley Rita 36113

Deer Valley Rita 9457



MÃE, DEER VALLEY RITA 36113

▶ **PROGÊNIE DESTACADA NOS PRINCIPAIS REBANHOS DOS EUA E OPÇÃO DE ABRIR SANGUE NO BRASIL**

▶ **INDICADO PARA PLANTEIS E REBANHOS COMERCIAIS COM ELEVADOS ÍNDICES EM IATF.**

Seus filhos bateram recordes de preço nos USA em 2021. *DEPs impecáveis para todas as características econômicas relevantes juntamente com um visual marcante que todo criador aprecia. É um reprodutor com lugar garantido em qualquer rebanho por apresentar desempenho no crescimento aliado à índices econômicos, além de fornecer facilidade de parto e docilidade. GROWTH FUND está mostrando aos americanos seu potencial como pai e possui todos os adjetivos para fazer o mesmo sucesso aqui no Brasil.

DADOS	PRODUÇÃO								MATERNAL						
	FP	PN	PD	PA	GMDR	IMS	TA	PE	HP	FPM	L	R/F	PAV	AV	SEN
DEP'S	+10	+1.2	+92	+174	+36	+2.21	+6	+83	+13.5	+16	+29	1	+131	+1.0	-53
Acc.	.79	.95	.93	.87	.51	.51	.88	.87	.38	.46	.37	4	.48	.48	
% TOP	25	50	1	1	1	95	35	50	25	2	25	1	5	95	

DADOS	MANEJO				CARÇAÇA				ÍNDICES ECONÔMICOS							
	DOC	CASC	ANG	PAP	PC	MA	AOL	G	C-GRP/PG	U-GRP/PG	\$M	\$W	\$F	\$G	\$B	\$C
DEP'S	+29	+39	+42	+2.18	+82	+51	+73	+0.46	2	318	+73	+91	+135	+43	+179	+305
Acc.	.80	.70	.67	.33	.57	.51	.51	.52	3	723						
% TOP	10	10	20	80	1	50	25	90			15	2	1	50	5	3



Registro: 18414912

Criador: Teixeira Cattle Co, Pismo Beach CA



Data Nascimento: 03/08/2015

PN: 34 kg. / ratio 101

PD: 382 kg. / ratio 121

PA: 662 kg. / ratio 118

PE/ano: 42 cm.

Frame/ano:

Basin Payweight 006s

Basin Payweight 1682

21Ar O Lass 7017

Summitcrest Complete 1P55

Rita 1c43 Of 9M26 Complete

Rita 9M26 Of Rita 5F56 Pred



FILHA - BOYD BEEF CATTLE, KY

▶ **INDICADO PARA BAIXAR ALTURA DE PELO EM REBANHOS.**

▶ **INDICADO PARA PLANTÉIS.**

Uma indispensável ferramenta genética para quem busca pedigree de alto desempenho de ganho de peso com facilidade ao nascer.

DADOS	PRODUÇÃO								MATERNAL						
	FP	PN	PD	PA	GMDR	IMS	TA	PE	HP	FPM	L	R/F	PAV	AV	SEN
DEP'S	+13	-.1	+62	+106	+1.19	+1.28	+1	+1.01	+16.1	+17	+32	196	+10	-.4	+8
Acc.	.88	.96	.95	.93	.46	.46	.92	.92	.67	.84	.79	639	.67	.62	
% TOP	10	25	40	45	85	80	85	35	10	1	15	95	95	10	

DADOS	MANEJO				CARÇAÇA				ÍNDICES ECONÔMICOS							
	DOC	CASC	ANG	PAP	PC	MA	AOL	G	C-GRP/PG	U-GRP/PG	\$M	\$W	\$F	\$G	\$B	\$C
DEP'S	+29	+.54	+.41	+.27	+49	+.48	+.38	+.041	1	789	+111	+92	+95	+38	+133	+284
Acc.	.85	.72	.71	.36	.55	.49	.50	.50	1	1997						
% TOP	10	70	15	30	35	55	75	85			1	2	30	60	50	10

Registro: 17915922

Criador: Coleman Angus, Charlo MT



Data Nascimento: 10/01/2014

PN: 39 kg. / TE

PD: 305 kg. / ratio TE

PA: 576 kg. / ratio TE

PE/ano: 35 cm.

Frame/ano: 5.5

SAV Final Answer 0035

Connealy Capitalist 028

Prides Pita of Conanaga 8821

Connealy Onward

Coleman Donna 714

Coleman Donna386



MÃE, COLEMAN DONNA 714

- ◆ INDICADO PARA PLANTEIS.
- ◆ AGREGA DESEMPENHO E SELO RACIAL.

CONNELLY X COLEMAN, é um dos melhores cruzamentos disponíveis em nossa bateria para agregar o selo racial que nos gostamos de ver em nossos angus. Pelame zero, profundidade de costela, ossatura muito forte e impecável selo racial.

AAA GE EPD'S 01/07/2021	PRODUÇÃO								MATERNAL						
DADOS	FP	PN	PD	PA	GMDR	IMS	TA	PE	HP	FPM	L	R/F	PAV	AV	SEN
DEP'S	+12	-.3	+61	+105	+.20	+1.21	-.5	+.49	+15.2	+10	+18	9	+43	-.6	-6
Acc.	.62	.84	.80	.65	.44	.44	.71	.59	.33	.51	.49	27	.53	.48	
% TOP	15	20	40	50	80	75	95	70	15	35	90		65	95	30

AAA GE EPD'S 01/07/2021	MANEJO				CARÇAÇA						ÍNDICES ECONÔMICOS					
DADOS	DOC	CASC	ANG	PAP	PC	MA	AOL	G	C-GRP/PG	U-GRP/PG	\$M	\$W	\$F	\$G	\$B	\$C
DEP'S	+32	+.44	+.51	+4.60	+20	-.07	+.62	0	1	17	+82	+61	+52	+20	+72	+175
Acc.	.57	.34	.34	.52	.53	.47	.46	.45	4	36						
% TOP	2	25	60	95	90	95	40	35			5	45	95	95	95	90

Registro: 19400784

Criador: Coleman Angus, Charlo MT



Data Nascimento: 06/07/2018

PN: 34 kg. / TE

PD: 244 kg. / ratio TE

PA: 440 kg. / ratio TE

PE/ano: 34 cm.

Frame/ano: 6.5

Coleman Charlo 0256
Coleman Bravo 6313
 Coleman Donna 714

Coleman Missing Link 017
Coleman Polly 4505
 Coleman Polly 9271



AVÓ, COLEMAN DONNA 714

- ◆ INDICADO PARA PLANTÉIS.
- ◆ INDICADO PARA NOVIHAS.

Com o objetivo de encontrar um touro para nosso sistema de criação, nossa equipe buscou na COLEMAN em fevereiro de 2020 essa ferramenta genética. Ovation tem pedigree forte, é profundo e traz muito volume muscular.

DADOS	PRODUÇÃO								MATERNAL						
	FP	PN	PD	PA	GMDR	IMS	TA	PE	HP	FPM	L	R/F	PAV	AV	SEN
DEP'S	+16	-2.2	+55	+102	+-.21	+1.50	-.2	+67	+5.8	+10	+22	+18	-6	+4	
Acc.	.33	.52	.45	.41	.29	.29	.42	.47	.19	.28	.30	.36	.36		
% TOP	1	3	65	55	80	85	95	60	95	35	75	95	95	10	

DADOS	MANEJO				CARÇAÇA				ÍNDICES ECONÔMICOS							
	DOC	CASC	ANG	PAP	PC	MA	AOL	G	C-GRP/PG	U-GRP/PG	\$M	\$W	\$F	\$G	\$B	\$C
DEP'S	+33	+51	+51	+28	+20	-.3	+25	+047			+67	+63	+57	+13	+70	+158
Acc.	.44	.22	.23	.23	.37	.31	.32	.28								
% TOP	2	55	60	30	95	95	95	90			40	45	95	95	95	95

*Focus
Jake***Data Nascimento:** 07/09/2016**PN:** 35 kg. / ratio 95**PD:** 404 kg. / ratio 124**PA:** 683 kg. / ratio 117**PE/ano:** 41 cm.**Frame/ano:** 6.1

BT Crossover 758N
Silveiras Conversion 8064
 EXG Saras Dream S609 R3

SAV 004 Predominant 4438
Lafins Farrah 0252
 Lafins Farrah 7215



CONVERSATION

FENÓTIPO INCRÍVEL.**PEDIGREE DE FÁCIL ACASALAMENTO.**

Um dos queridinhos da bateria Select Sires. CONVERSATION impressiona com sua profundidade, comprimento, estrutura e volume muscular. Seus filhos nascem com facilidade e muito vigor. Pedigree de fácil acasalamento e números de DEPs impecáveis. EUA e nos principais rebanhos da raça Angus no Brasil, Argentina e Uruguai. Utilizado massivamente nos criatórios SAV e Square B nos EUA e nos principais rebanhos.

DADOS	PRODUÇÃO								MATERNAL						
	FP	PN	PD	PA	GMDR	IMS	TA	PE	HP	FPM	L	R/F	PAV	AV	SEN
DEP'S	+2	+1.5	+42	+80	+19	+65	-2	+1.43	+15.0	+5	+28	196	+7	-.5	+5
Acc.	.81	.94	.93	.88	.71	.71	.87	.85	.50	.79	.78	477	.66	.68	
% TOP	85	55	90	85	85	40	95	15	15	80	30	95	95	15	

DADOS	MANEJO				CARÇAÇA					ÍNDICES ECONÔMICOS						
	DOC	CASC	ANG	PAP	PC	MA	AOL	G	C-GRP/PG	U-GRP/PG	\$M	\$W	\$F	\$G	\$B	\$C
DEP'S	+7	+46	+53	+2.38	+20	+.55	+1.01	+0.30	3	74	+68	+53	+65	+50	+115	+217
Acc.	.81	.52	.51	.23	.68	.65	.61	.55	11	235						
% TOP	85	30	70	85	90	45	5				25	65	90	35	70	60

Registro: 18229425

Criador: Judson & Denise Baldrige, North Platte NE



Data Nascimento: 06/01/2015

PN: 34 kg. / ratio 90

PD: 348 kg. / ratio 99

PA: 616 kg. / ratio 100

PE/ano: 37 cm.

Frame/ano: 5.6

EF Complement 8088

EF Commando 1366

Riverbend Young Lucy W1470

Styles Upgrade J59

Baldrige Isabel Y69

Baldrige Isabel T935



MÃE, BALDRIDGE ISABEL Y69

- ◆ **INDICADO PARA PLANTÉIS**
- ◆ **PEDIGREE ABERTO E DE FÁCIL ACASALAMENTO.**

Um dos touros mais vendidos no ano de 2019/20 para os criatórios de Angus nos EUA. Sua produção é forte de estrutura óssea e com muito volume muscular, identidade clássica da genética BALDRIDGE.

DADOS	PRODUÇÃO								MATERNAL						
	FP	PN	PD	PA	GMDR	IMS	TA	PE	HP	FPM	L	R/F	PAV	AV	SEN
DEP'S	15	-2.3	66	120	+24	+1.54	+1	+84	+8.6	14	31	241	61	+2	-21
Acc.	.89	.96	.94	.92	.53	.53	.92	.91	.65	.84	.81	735	.72	.71	
TOP	3	3	30	25	50	90	85	50	80	10	15		45	60	70

DADOS	MANEJO			CARÇAÇA					ÍNDICES ECONÔMICOS							
	DOC	CASC	ANG	PAP	PC	MA	AOL	G	C-GRP/PG	U-GRP/PG	SM	SW	SF	SG	SB	SC
DEP'S	18	+45	+38	+1.41	34	+45	+50	+0.60	14	598	65	87	74	37	111	209
Acc.	.85	.71	.67	.43	.70	.67	.63	.67	33	1347						
TOP	45	30	10	60	70	55	55	95			35	4	75	65	75	70



Data Nascimento: 02/06/2012

PN: 38 kg. / TE

PD: 360 kg. / ratio TE

PA: 630 kg. / ratio TE

PE/ano: 37 cm.

Frame/ano: 5.7

Connealy Tobin

Connealy Confidence 0100

Becka Gala of Conanga 8281

Vermillion Dateline 7078

Pearl Pammy of Conanga 194

Pearl Jam of Conanga 6114



FILHA, SPICKLER RANCH, ND

◆ **INDICADO PARA PLANTÉIS.**

◆ **AGREGA FENÓTIPO E DESEMPENHO NA MESMA GENÉTICA.**

Mais uma vez Courage continua sendo o mais querido dos plantéis, usado nas principais novilhas pois agrega selo racial, que nossos rebanhos precisam e nossos criadores gostam.

DADOS	PRODUÇÃO								MATERNAL						
	FP	PN	PD	PA	GMDR	IMS	TA	PE	HP	FPM	L	R/F	PAV	AV	SEN
DEP'S	+16	0	+55	+96	+21	+61	-.4	+03	+8.5	+12	+28	199	+19	-.8	0
Acc.	.86	.95	.94	.91	.45	.45	.91	.90	.60	.83	.85	704	.73	.67	
% TOP	2	25	60	65	70	35	95	95	80	20	30	90	95	20	

DADOS	MANEJO			CARÇAÇA					ÍNDICES ECONÔMICOS							
	DOC	CASC	ANG	PAP	PC	MA	AOL	G	C-GRP/PG	U-GRP/PG	SM	SW	SF	SG	SB	SC
DEP'S	+18	+50	+51	+62	+28	+27	+82	+018	2	373	+68	+74	+73	+36	+109	+209
Acc.	.87	.66	.68	.29	.56	.51	.51	.52	3	1120						
% TOP	45	50	60	40	80	80	15	60			25	20	75	65	80	70

PROOF
POSITIVE



Data Nascimento: 16/12/2015

PN: 35 kg. / ratio 106

PD: 398 kg. / ratio 114

PA: 621 kg. / ratio 111

PE/ano: 37 cm.

Frame/ano: 6.4

Sitz Upward 307R

Plattemere Weigh Up k360

Barbara of Plattemere 337

AAR Ten X 7008 SA

KB-Emma-Ten X-B02

KB-Emma-Bis-1203



AVÓ MATERNA DE FULL MEASURE

- ▶ **INDICADO PARA PLANTEL.**
- ▶ **FERRAMENTA GENÉTICA.**

Touro que se encaixa em nossos plantéis como uma luva. Profundidade de costela incrível e muito musculoso, pernas e patas impecáveis, servindo como ferramenta genética. O frame que precisamos, com as DEPS que desejamos.

AAA GE EPD'S 01/07/2021	PRODUÇÃO								MATERNAL						
	FP	PN	PD	PA	GMDR	IMS	TA	PE	HP	FPM	L	R/F	PAV	AV	SEN
DEP'S	+15	-.9	+77	+137	+33	+.82	+.4	+.16	+16.3	+14	+35	3	+73	+5	-29
Acc.	.70	.90	.87	.78	.47	.47	.80	.78	.30	.49	.38	6	.46	.47	
% TOP	3	15	10	10	3	50	55	90	10	10	5		30	30	85

AAA GE EPD'S 01/07/2021	MANEJO				CARÇAÇA					ÍNDICES ECONÔMICOS						
	DOC	CASC	ANG	PAP	PC	MA	AOL	G	C-GRP/PG	U-GRP/PG	\$M	\$W	\$F	\$G	\$B	\$C
DEP'S	+7	+.66	+.47	+1.94	+53	+1.05	+.56	-.037		119	+73	+93	+106	+71	+177	+303
Acc.	.64	.49	.47	.31	.53	.47	.48	.47		204						
% TOP	85	95	40	75	25	10	50	5			15	2	15	5	5	3

Registro: 18876777

Criador: Woodhill Farms Inc, Viroqua WI



Data Nascimento: 10/02/2017 **PN:** 38 kg. / ratio 100 **PD:** 311 kg. / ratio 102 **PA:** 603 kg. / ratio 106 **PE/ano:** 38 cm. **Frame/ano:** 5.7

Connealy Confidence 0100
Connealy Confidence Plus
 Elbanna Of Conanga 1209

Tehama Sierra Cut Z118
Woodhill Evergreen Z291-B233
 Woodhill Evergreen U6-z291



PAI, CONNEALY CONFIDENCE PLUS



MÃE, WOODHILL EVERGREEN Z291-B233 0A36

- ▶ **INDICADO PARA PLANTÉIS.**
- ▶ **AGREGA SELO RACIAL E ÍNDICES DE DESEMPENHO.**

Profundo em seu arco de costela, comprido com muito volume muscular em seu trem posterior e uma estrutura óssea impecável, agrega um excelente selo racial.

AAA GE EPD'S 01/07/2021	PRODUÇÃO								MATERNAL						
	FP	PN	PD	PA	GMDR	IMS	TA	PE	HP	FPM	L	R/F	PAV	AV	SEN
DEP'S	+8	+8	+68	+127	+30	+1.29	0	+57	+13.5	+6	+27		+67	-4	-22
Acc.	.77	.93	.90	.85	.43	.43	.83	.83	.50	.49	.33		.45	.44	
% TOP	40	40	25	15	10	80	90	65	25	75	40		35	40	70

AAA GE EPD'S 01/07/2021	MANEJO				CARÇAÇA					ÍNDICES ECONÔMICOS						
	DOC	CASC	ANG	PAP	PC	MA	AOL	G	C-GRP/PG	U-GRP/PG	\$M	\$W	\$F	\$G	\$B	\$C
DEP'S	+20	+45	+41	+2.54	+50	+70	+1.08	+0.06	1	153	+71	+71	+101	+59	+160	+279
Acc.	.78	.61	.60	.28	.55	.50	.50	.50	4	410						
% TOP	35	30	15	85	30	30	3	45			20	25	25	20	15	10



Data Nascimento: 19/02/2017

PN:31 kg. / ratio 103

PD: 274 kg. / ratio 93

PA: 544 kg. / ratio 98

PE/ano: 35 cm.

Frame/ano: 4.9

A A R Ten X 7008 S A
44 Main Attraction 4793
 Da Es Ro Lucy 11209

Connealy Capitalist 028
44 Ruby 2357
 44 Ruby X110



AVÔ: CONNEALY CAPITALIST 028

- EXCELENTE OPÇÃO PARA FORMAÇÃO DE MATRIZES.
- PRODUZ FILHAS PRECOSES COM DESTAQUE PARA MARMOREIO.

Destaque 2021, MAIN STREET chama atenção por sua precocidade e musculatura e conformação. Carrega em seu pedigree as principais linhagens maternas do criatório 44 Farms. Para quem busca baixo peso ao nascer seguido de ótimo peso ao desmama, final e formação de excelentes matrizes, MAIN STREET é a opção.

DADOS	PRODUÇÃO								MATERNAL						
	FP	PN	PD	PA	GMDR	IMS	TA	PE	HP	FPM	L	R/F	PAV	AV	SEN
DEP'S	+10	+5	+76	+132	+25	+1.70	+4	+1.24	+16.4	+12	+25		+63	+2	-19
Acc.	.43	.70	.64	.43	.33	.33	.54	.48	.20	.30	.31		.37	.40	
% TOP	25	35	10	15	40	95	55	25	10	20	50		40	60	65

DADOS	MANEJO				CARÇAÇA				ÍNDICES ECONÔMICOS							
	DOC	CASC	ANG	PAP	PC	MA	AOL	G	C-GRP/PG	U-GRP/PG	\$M	\$W	\$F	\$G	\$B	\$C
DEP'S	+31	+63	+54	+81	+50	+95	+53	+033			+86	+83	+95	+61	+156	+288
Acc.	.37	.24	.24	.24	.41	.37	.38	.35								
% TOP	3	95	75	45	30	15	50	80			3	10	30	15	20	10



Data Nascimento: 09/02/2019

PN: 33kg. / ratio 99

PD: 357 kg. / ratio 122

PA: 634 kg. / ratio 115

PE/ano: 37 cm.

Frame/ano:

Tehama Upward Y238
Tehama Tahoe B767
 Tehama Mary Blackbird Y684

Connealy Capitalist 028
BSG Countess 1705 of 028
 BSG Countess 1501 of 547W



AVÔ: CONNEALY CAPITALIST 028

- INDICADO PARA PLANTÉIS, REBANHOS COMERCIAIS E CRUZAMENTO.
- PRÓPRIO PARA SISTEMA DE CICLO COMPLETO E EXCELENTE FORMADOR DE MATRIZES.

Destaque 2021, a verdadeira combinação entre fenótipo x desempenho e valor materno. Cruzamento consistente de Tahoe x Capitalist. Stragecoach é a síntese do que buscamos em grande pai.

AAA GE EPD'S 01/07/2021	PRODUÇÃO								MATERNAL						
	FP	PN	PD	PA	GMDR	IMS	TA	PE	HP	FPM	L	R/F	PAV	AV	SEN
DEP'S	+0	+1.1	+95	+154	+27	+1.73	+4	+1.08	+16.9	+11	+26		+69	+3	-21
Acc.	.41	.61	.45	.40	.29	.29	.43	.45	.24	.29	.30		.36	.39	
% TOP	25	55	1	2	25	95	55	30	5	25	55		40	50	70

AAA GE EPD'S 01/07/2021	MANEJO				CARÇAÇA				ÍNDICES ECONÔMICOS							
	DOC	CASC	ANG	PAP	PC	MA	AOL	G	C-GRP/PG	U-GRP/PG	\$M	\$W	\$F	\$G	\$B	\$C
DEP'S	+13	+44	+44	+2.39	+66	+61	+74	-.010			+104	+106	+105	+52	+157	+308
Acc.	.33	.27	.27	.21	.39	.34	.34	.30								
% TOP	65	25	25	85	10	40	25	25			1	1	15	30	20	3



Data Nascimento: 21/02/2019

PN: 37 kg. / ratio 99

PD: 345 kg. / ratio 115

PA: 566 kg. / ratio 111

PE/ano:

Frame/ano:

Tehama Upward Y238

Tehama Tahoe B767

Tehama Mary Balckbird Y684

Brooking Prosecuter 222

SAT Prairie 788

SAT Prairie 324



PAI - TEHAMA TAHOE B767

▶ **DESTAQUE PARA RENDIMENTO DE CARÇAÇA. INDICADO PARA NOVILHAS.**

▶ **GRANDE OPÇÃO PARA FORMAÇÃO DE MATRIZES.**

Excelente arqueamento de costela, equilibrado e musculoso. WOLVERINE tem baixíssimo peso ao nascer, seguido de bom desempenho para peso ao desmame. Excelente produtor de matrizes. Top 10% para área de olho de lombo.

AAA GE EPD'S 01/07/2021	PRODUÇÃO								MATERNAL						
DADOS	FP	PN	PD	PA	GMDR	IMS	TA	PE	HP	FPM	L	R/F	PAV	AV	SEN
DEP'S	+13	-2.5	+67	+104	+14	+1.36	+0.0	-.07	+10.4	+4	+29		-11	-.4	+9
Acc.	.37	.53	.46	.42	.30	.30	.45	.39	.26	.30	.31		.37	.40	
% TOP	10	2	30	55	95	75	95	95	70	90	25		95	95	5

AAA GE EPD'S 01/07/2021	MANEJO				CARÇAÇA				ÍNDICES ECONÔMICOS							
DADOS	DOC	CASC	ANG	PAP	PC	MA	AOL	G	C-GRP/PG	U-GRP/PG	\$M	\$W	\$F	\$G	\$B	\$C
DEP'S	+18	+41	+39	+03	+37	+49	+91	+027			+96	+92	+68	+46	+114	+244
Acc.	.35	.28	.28	.23	.40	.35	.35	.31								
% TOP	50	15	10	25	75	65	10	75			1	2	85	50	80	45

Registro: 19266718

Criador: Gardiner Angus Ranch, KS



Data Nascimento: 06/09/2018

PN: 33 kg. / ratio 92

PD: 317kg. / ratio 102

PA: 577 kg. / ratio 104

PE/ano: 37 cm.

Frame/ano: 6.1

G A R Early Bird

G A R Ashland

Chair Rock Ambush 1018

G A R Sure Fire

Chair Rock Sure Fire 6095

Chair Rock Progress 3005



MÃE, CHAIR ROCK SURE FIRE 6095

- ▶ TOP 5% PARA FACILIDADE DE PARTO.
- ▶ SIMPLEMENTE TOP 1% PARA \$GRID, \$BEEF E \$COMBINED.

Recorde de todos os tempos no leilão da Gardiner Angus Ranch em 2020, tendo parte de suas cotas valorizadas em US\$475,000.00. Incríveis 1.81 para DEP de marmoreiro (MA) e 1.15 para área de olho de lombo (AOL). Em um frame 6.1, esse filho de GAR Ashland tem a maior fila de espera da história de um touro Angus no mundo.

AAA GE EPD'S 01/07/2021	PRODUÇÃO								MATERNAL						
DADOS	FP	PN	PD	PA	GMDR	IMS	TA	PE	HP	FPM	L	R/F	PAV	AV	SEN
DEP'S	+14	-.6	+65	+125	+31	+1.20	+4	+1.09	+12.6	+16	+30		+73	+2	-26
Acc.	.71	.89	.72	.42	.34	.34	.55	.47	.24	.29	.28		.36	.39	
% TOP	5	15	30	20	10	75	55	30	35	2	20		30	60	80

AAA GE EPD'S 01/07/2021	MANEJO				CARÇAÇA					ÍNDICES ECONÔMICOS						
DADOS	DOC	CASC	ANG	PAP	PC	MA	AOL	G	C-GRP/PG	U-GRP/PG	\$M	\$W	\$F	\$G	\$B	\$C
DEP'S	+24	+62	+48	-.11	+60	+1.81	+1.15	-.032			+62	+74	+115	+112	+226	+355
Acc.	.36	.26	.26	.21	.45	.37	.38	.35								
% TOP	20	95	45	20	15	1	2	10			40	20	10	1	1	1



Data Nascimento: 18/02/2017

PN: 31 kg. / ratio 89

PD: 268 kg. / ratio 99

PA: 637 kg. / ratio 113

PE/ano: 41 cm.

Frame/ano: 6.5

A A R Ten X 7008 S A

V A R Discovery 2240

Deer Valley Rita 0308

LD Emblazon 999

Molitor 999 Barbella 940-3012

Molitor FA Barbella 389-940



PAL, V A R DISCOVERY 2240

- ▶ **PESO A DESMAMA (PD) E PESO AO ANO (PA) DE ELITE.**
- ▶ **PERFORMANCE EM CONFINAMENTO E MARMOREIO CLASSE "USDA PRIME".**

Garantindo o domínio absoluto da Select Sires na genética Angus global, TRAILBLAZER é mais uma opção de luxo para ganho máximo em produtividade maximizando e priorizando a qualidade da carne brasileira.

AAA GE EPD'S 01/08/2021	PRODUÇÃO								MATERNAL						
	FP	PN	PD	PA	GMDR	IMS	TA	PE	HP	FPM	L	R/F	PAV	AV	SEN
DEP'S	+8	+1.0	+93	+167	+32	+2.06	+8	+1.44	+20.4	+14	+26	+124	+9	-48	
Acc.	.62	.83	.78	.70	.42	.42	.71	.65	.28	.35	.36	.46	.47		
% TOP	40	45	1	1	4	95	20	15	1	10	45	2	10	95	

AAA GE EPD'S 01/08/2021	MANEJO				CARÇAÇA					ÍNDICES ECONÔMICOS						
	DOC	CASC	ANG	PAP	PC	MA	AOL	G	C-GRP/PG	U-GRP/PG	\$M	\$W	\$F	\$G	\$B	\$C
DEP'S	+28	+55	+45	+2.65	+59	+1.47	+49	+0.17	2	16	+86	+93	+97	+84	+182	+322
Acc.	.57	.31	.31	.30	.55	.49	.47	.47	5	29						
% TOP	10	70	30	90	15	1	60	60			3	2	30	2	4	1

**Data Nascimento:** 06/02/2013**PN:** 34 kg. / ratio 101**PD:** 374 kg. / ratio 135**PA:** 616 kg. / ratio 122**PE/ano:** 34 cm.**Frame/ano:** 5.4

Connealy Onward

Werner War Party 2417

BAAR USA Lady Jaye 489

B/R New Day 454

VBR 1ND9 of 611 New Day

VBR 611 Total of 428



CHIEFTAIN

- ▶ **PROVADO PARA IATF NO BRASIL.**
- ▶ **GORDURA SUPER POSITIVA.**

Mais de 20 mil inseminações reportadas com taxas de prenhez acima da média, CHIEFTAIN reúne DEPs extremas para Peso a Desmama (PD) e Peso ao Ano (PA) com o adicional de características de carcaça top, um dos melhores da raça.

AAA GE EPD'S 01/07/2021	PRODUÇÃO								MATERNAL						
DADOS	FP	PN	PD	PA	GMDR	IMS	TA	PE	HP	FPM	L	R/F	PAV	AV	SEN
DEP'S	+3	+3.1	+80	+139	+25	+1.83	+6	+34	+17.3	+7	+27	6	+111	+5	-43
Acc.	.42	.72	.66	.54	.38	.38	.56	.48	.26	.43	.44	16	.42	.43	
% TOP	75	90	5	10	40	95	35	80	4	65	40		4	30	95

AAA GE EPD'S 01/07/2021	MANEJO				CARÇAÇA					ÍNDICES ECONÔMICOS						
DADOS	DOC	CASC	ANG	PAP	PC	MA	AOL	G	C-GRP/PG	U-GRP/PG	\$M	\$W	\$F	\$G	\$B	\$C
DEP'S	+25	+56	+45	+1.41	+58	+82	+69	+0.19	5		+67	+77	+102	+58	+161	+276
Acc.	.38	.49	.49	.26	.46	.40	.40	.39	9							
% TOP	15	75	30	60	15	20	30	60			30	15	20	20	15	15



Aberdeen Angus

7AN449

ICE CAP**EATHINGTON ICE CAP 305C**

Registro: 18263759

Criador: Kevin R Eathington, Avon IL



Data Nascimento: 09/01/2015

PN: 26 kg. / ratio 76

PD: 347 kg. / ratio 130

PA: 608 kg. / ratio 108

PE/ano: 37 cm.

Frame/ano: 5.9

Connealy Capitalist 028

Eathington Sub-Zero

KP Miss Proven Queen 21

Dameron First Impression

Eathington Lucy 3006

Blue Ston Lucy 1029



ICE CAP

◆ **INDICADO PARA NOVILHAS.**

◆ **POSSUI FERTILIDADE SUPERIOR**

É importante ressaltar que Ice Cap é um neto de Capitalist. Sua prova vem carregada de consistência, herança de fenótipo e números impecáveis. Com facilidade de parto (TOP 10%), também se destaca nos DEPS maternos. Ice Cap é uma importante ferramenta para o seu rebanho.

DADOS	PRODUÇÃO								MATERNAL						
	FP	PN	PD	PA	GMDR	IMS	TA	PE	HP	FPM	L	R/F	PAV	AV	SEN
DEP'S	+13	-3.0	+51	+97	+27	+1.01	+3	+18	+8.9	+9	+27	3	+78	+3	-27
Acc.	.55	.75	.68	.57	.47	.47	.60	.52	.20	.36	.35	4	.40	.41	
% TOP	10	2	70	60	40	65	70	85	75	45	40		25	50	85

DADOS	MANEJO				CARÇAÇA						ÍNDICES ECONÔMICOS					
	DOC	CASC	ANG	PAP	PC	MA	AOL	G	C-GRP/PG	U-GRP/PG	\$M	\$W	\$F	\$G	\$B	\$C
DEP'S	+14	+4.5	+51	+3.69	+42	-.28	+.89	+0.06	1	3	+35	+56	+88	+14	+102	+167
Acc.	.43	.23	.23	.22	.53	.50	.46	.45	12	6						
% TOP	65	30	60	95	50	95	10	45			95	60	45	95	85	95



Registro: HBA 839839

Criador: La Rubeta R.O.U



Data Nascimento: 20/09/2014

PN: 37 kg.

P250: 357 kg.

P550: 572 kg.

PE/550: 38 cm.

Frame/ano: 3.9

BC Lookout7024

Limestone Made Right W935

OCC Blockbird 824G

Stratum 1333 Credito DISC

CONCE 313 Credito T.E.

Modelo Rito 3X25 Modelo 1

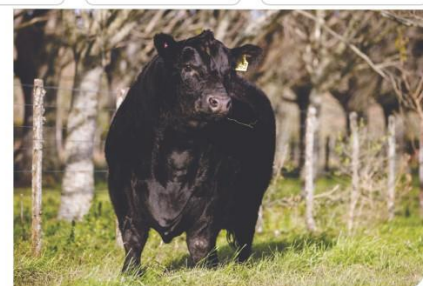

BIEN HECHO

- ◆ PRODUZ CAMPEÕES.
- ◆ AGREGA MODERAÇÃO E SELO RACIAL.

Uma máquina de produzir carne com tipo racial que anda sempre na frente em pistas. Indicado para agregar moderação e selo racial aos criatórios mais exigentes da raça angus.

2019 CERTIFICADO DE MÉRITO GENÉTICO - ASOCIACIÓN ARGENTINA DE ANGUS					
DADOS	PN	PD	L	PS	PE
DEP'S	1,1	+13,0	+0,0	+45,9	-
Acc.	.29	.31	.01	.07	-
% TOP		3		2	

Registro: HBA 830738

Criador: La Llovizna



© Daniel Sempé

Data Nascimento: 30/08/2015

PN: 36 kg.

PD: 310 kg.

P550: 701 kg.

PE/660: 39 cm.

Frame/ano: 3.9

S A V Final Answer 0035
Primavera 10496 F Answer
Primavera 10035 Felicia

G A R US Premium Beef
Primavera 9690 01182 PBEE
Alguil 1182 Miss Star II

37 kg
357 kg (250 dias)
572 kg (550 dias)
38 cm (550 dias)
3.9



HORMIGÓN

- ▶ **PEDIGREE DE GRANDE IMPORTÂNCIA.**
- ▶ **PADRONIZA REBANHO E PRODUZ CAMPEÕES.**

Indicado para novilhas, agrega volume muscular, selo racial, moderação e precocidade de terminação. Pedigree consistente e muito forte. Genética para desenhar planteis angus.

2020 CERTIFICADO DE MÉRITO GENÉTICO - ASOCIACIÓN ARGENTINA DE ANGUS					
DADOS	PN	PD	L	PS	PE
DEP °S	-0,1	+9.8	+3,7	+41.9	+0,6
Acc.	.69	.68	.20	.37	.40
% TOP	55	15	30	3	90

Registro: 18579228

Criador: Schaffs Angus Valley, Saint Anthony ND

**Data Nascimento:** 24/06/2016**PN:** 38 kg. / ratio 100**PD:** 473 kg. / ratio 108**PA:** 730 kg. / ratio 109**PE/ano:** 40 cm.**Frame/ano:**

S A V Pioneer 7301

S A V Pedigree 4834

S A V Blackcap May 4136

Rito 707 of Ideal 3407 7075

S A V Elba 1401

S A V Elba 1094



MÃE, S A V ELBA 1401

- ▶ **BELEZA E CARACTERIZAÇÃO RACIAL.**
- ▶ **TOP 2% PARA PESO A DESMAMA (PD).**

Para pecuaristas exigentes que não abrem mão de beleza e caracterização racial em animais de alta performance. SAV Ancestry adiciona muitos quilos de carne a sua produção respeitando um fenótipo clássico e funcional. Esse TOP 1% para peso a desmama entrega um pacote completo a qualquer rebanho puro ou comercial do mundo.

DADOS	PRODUÇÃO								MATERNAL						
	FP	PN	PD	PA	GMDR	IMS	TA	PE	HP	FPM	L	R/F	PAV	AV	SEN
DEP'S	-2	+4.2	+86	+144	+24	+1.50	+1.0	+96	+10.3	+3	+31	1	+120	-.9	-49
Acc.	.36	.71	.62	.49	.27	.27	.48	.47	.11	.29	.27	6	.30	.27	
% TOP	95	95	2	4	50	90	10	40	60	90	15		2	10	95

DADOS	MANEJO				CARÇAÇA						ÍNDICES ECONÔMICOS					
	DOC	CASC	ANG	PAP	PC	MA	AOL	G	C-GRP/PG	U-GRP/PG	\$M	\$W	\$F	\$G	\$B	\$C
DEP'S	+23	+36	+41	+1.23	+59	+19	+58	+0.07		9	+55	+84	+113	+30	+143	+240
Acc.	.49	.21	.14	.07	.35	.29	.34	.29		36						
% TOP	25	5	15	55	15	85	45	45			60	5	10	80	35	40



Data Nascimento: 07/09/2016 **PN:** 39 kg. / ratio121 **PD:** 378 kg. / ratio 121 **PA:** 657 kg. / ratio 124 **PE/ano:** 37 cm. **Frame/ano:** 6.1

EXAR Denver 2002B
Quaker Hill Manning 4EX9
 Quaker Hill Blackcap 0A32

GAR Progress
E W A 444 of 968 Progress
 Edgewood Lady 968



PAI - QUAKER HILL MANNING 4EX9

- ▶ **TOP 1% PARA PESO A DESMAMA (PD), PESO AO ANO (PA) E PESO DE CARÇAÇA (PC).**
- ▶ **MAIOR \$BEEF E \$COMBINED DA BATERIA SELECT SIRES BEEF.**

Projeções nunca antes vistas pela indústria. Com lista de espera de aproximadamente 6 meses, PEYTON traz em seu pedigree o líder de performance MANNING e o líder de marmoreio da raça Angus, GAR PROGRESS.

DADOS	PRODUÇÃO								MATERNAL						
	FP	PN	PD	PA	GMDR	IMS	TA	PE	HP	FPM	L	R/F	PAV	AV	SEN
DEP'S	+12	+2.1	+91	+159	+32	+1.73	+1.2	+31	+19.6	+10	+35	4	+111	+1.1	-47
Acc.	.71	.91	.87	.78	.42	.42	.84	.77	.25	.46	.37	11	.46	.48	
% TOP	15	70	1	1	4	95	2	80	1	35	5		4	3	95

DADOS	MANEJO				CARÇAÇA					ÍNDICES ECONÔMICOS						
	DOC	CASC	ANG	PAP	PC	MA	AOL	G	C-GRP/PG	U-GRP/PG	\$M	\$W	\$F	\$G	\$B	\$C
DEP'S	+16	+55	+50	+95	+83	+1.28	+83	+0.19	1	99	+80	+99	+135	+80	+215	+359
Acc.	.66	.61	.58	.24	.53	.46	.47	.46	1	203						
% TOP	55	70	55	45	1	2	15	60			10	1	1	2	1	1

Registro: 18082928

Criador: Gardiner Angus Ranch



Data Nascimento: 19/02/2015

PN: 32 kg. / TE

PD: 282 kg. / ratio TE

PA: 452 kg. / ratio TE

PE/ano: 38 cm.

Frame/ano: 5.7

Mytty In Focus

A A R Ten X 7008 S A

A A R Lady Kelton 5551

Mcc Daybreak

G A R Daybreak A3010

G A R 5050 New Design A91



PAI DE XCEPTIONAL

- PERFEITA COMBINAÇÃO PRODUTIVA DE PESO A DESMAMA (PD), PESO AO ANO (PA) E PESO DE CARÇAÇA (PC).
- TOP PARA MARMOREIO (MA) E ÁREA DE OLHO DE LOMBO (AOL).

Quem dita as regras em todos os mercados é o consumidor final. Na Select Sires onde o sucesso do produtor é a nossa paixão, touros de alta produtividade com qualidade de carne padrão "Prime" não são mais exceções, e sim a grande maioria de nossa seleção. Finest of Gardiner Angus.

AAA GE EPDS 01/07/2021	PRODUÇÃO								MATERNAL						
DADOS	FP	PN	PD	PA	GMDR	IMS	TA	PE	HP	FPM	L	R/F	PAV	AV	SEN
DEP'S	+11	+1	+76	+142	+35	+1.15	+4	+80	+11.8	+16	+32	1	+56	+1	-20
Acc.	.65	.85	.78	.66	.46	.46	.73	.69	.28	.35	.35	1	.45	.46	
% TOP	20	25	10	5	1	70	55	50	45	2	15		50	70	65

AAA GE EPDS 01/07/2021	MANEJO				CARÇAÇA					ÍNDICES ECONÔMICOS						
DADOS	DOC	CASC	ANG	PAP	PC	MA	AOL	G	C-GRP/PG	U-GRP/PG	\$M	\$W	\$F	\$G	\$B	\$C
DEP'S	+26	+65	+48	+78	+66	+1.01	+86	+0.01	4	24	+79	+88	+123	+70	+194	+331
Acc.	.40	.33	.33	.31	.61	.57	.54	.55	17	66						
% TOP	15	95	45	40	10	10	15	35			10	3	3	10	2	1



Registro: 19101101

Criador: Peterson Prime Angus Ranch LLC, New Boston MO



Data Nascimento: 31/08/2017

PN: 33 kg. / ratio

PD: 291 kg. / ratio

PA: 540 kg. / ratio

PE/ano: 39 cm.

Frame/ano: 6.2

Connealy In Sure 8524

G A R Sure Fire

Chair Rock 5050 G A R 8086

MCC Daybreak

G A R Daybreak R02

G A R 5050 New Design R39



PAI, G A R SURE FIRE

◀ O MAIS COBIÇADO TOURO ANGUS NOS PROGRAMAS

A fruta realmente não cai longe do pé. Esse filho do multiplamente premiado GAR Sure Fire é de impressionar qualquer apreciador de genética Angus. A combinação de DEPs de produção e DEPs de carcaça são únicas na raça. GAR FOR SURE está ranqueado como TOP 10% para peso a desmama (PD), TOP 3% para peso ao ano (PA), TOP 3% para marmoreio (MA) e TOP 5% PARA área de olho de lombo (AOL).

AAA GE EPDS 01/07/2021		PRODUÇÃO								MATERNAL						
DADOS	FP	PN	PD	PA	GMDR	IMS	TA	PE	HP	FPM	L	R/F	PAV	AV	SEN	
DEP'S	+5	+2.0	+77	+147	+31	+1.82	+1.0	+2.25	+8.7	+6	+30	+109	+8	-43		
Acc.	.33	.47	.40	.36	.32	.32	.49	.46	.26	.31	.32	.38	.41			
% TOP	65	70	10	3	10	95	10	1	85	80	20	10	15	95		

AAA GE EPDS 01/07/2021		MANEJO				CARÇAÇA					ÍNDICES ECONÔMICOS					
DADOS	DOC	CASC	ANG	PAP	PC	MA	AOL	G	C-GRP/PG	U-GRP/PG	\$M	\$W	\$F	\$G	\$B	\$C
DEP'S	+27	+64	+50	+61	+59	+1.29	+1.00	-.001			+42	+78	+106	+85	+190	+288
Acc.	.36	.27	.27	.27	.41	.38	.38	.35								
% TOP	15	95	55	40	20	3	5	35			95	15	15	1	2	10



Data Nascimento: 15/08/2018

PN: 32 kg. / ratio 92

PD: 338 kg. / ratio 118

PA: 585 kg. / ratio 111

PE/ano: 33 cm.

Frame/ano: 5.1

Quaker Hill Manning 4EX9
E W A Peyton 642
E W A 444 of 968 Progress

Plattemere Weigh Up K360
E W A 543 of 117 Weigh Up
Edgewood Lady 117



PAI, E W A PEYTON 642

- ♦ TOP 1% PARA GANHO DE PESO DIÁRIO RESIDUAL (GMDR).
- ♦ TOP 10% PARA MARMOREIO (MA).

Impossível um pedigree mais poderoso e produtivo (EWA Peyton x Weigh Up). Difícil comentar sobre um touro que não tem defeitos. Combinação assustadora sendo des-taque para facilidade de parto (TOP 5%)(PN), e (TOP 1%) para peso a desmama (PD), peso ao ano (PA) e peso de carcaça (PC) e área de olho de lombo (AOL).

DADOS	PRODUÇÃO								MATERNAL						
	FP	PN	PD	PA	GMDR	IMS	TA	PE	HP	FPM	L	R/F	PAV	AV	SEN
DEP'S	+14	-.8	+93	+170	+.39	+1.53	+.8	+.24	+12.7	+14	+32		+133	+1.1	-56
Acc.	.45	.67	.57	.44	.31	.33	.54	.49	.20	.30	.30		.37	.40	
% TOP	5	15	1	1	1	90	20	85	35	10	15		1	3	95

DADOS	MANEJO				CARÇAÇA					ÍNDICES ECONÔMICOS						
	DOC	CASC	ANG	PAP	PC	MA	AOL	G	C-GRP/PG	U-GRP/PG	\$M	\$W	\$F	\$G	\$B	\$C
DEP'S	+23	+.55	+.43	+.29	+94	+.99	+1.19	+.013			+62	+101	+157	+73	+230	+360
Acc.	.37	.34	.35	.24	.43	.37	.38	.35								
% TOP	25	70	20	30	1	10	1	55			40	1	1	4	1	1



Aberdeen Angus

7AN361

SUNRISE

SELECT SIRE

G A R SUNRISE

Registro: 16933958

Criador: Gardiner Angus Ranch Inc, Ashland KS



Data Nascimento: 25/08/2010

PN: 33 kg. / TE

PD: 245 kg. / ratio TE

PA: 635 kg. / ratio TE

PE/ano: 37 cm.

Frame/ano: 5.2

Boyd New Day 8005

MCC Daybreak

MCC Miss Focus 134

S S Objective T510 OT26

G A R Objective R227

G A R 1407 New Design 2983



MÃE DE SUNRISE

- ▶ **MAIS DE 200 CARÇAÇAS ANALISADAS PARA MARMOREIO (MA) E ÁREA DE OLHO DE LOMBO (AOL).**
- ▶ **RECORDISTA DE VENDAS NOS EUA.**

Altíssima acurácia em uma combinação rara de ganho de peso somado a DEPs extremas de marmoreio e área de olho de lombo. Finest of Gardiner Angus.

AAA GE EPD'S 01/07/2021	PRODUÇÃO								MATERNAL						
	FP	PN	PD	PA	GMDR	IMS	TA	PE	HP	FPM	L	R/F	PAV	AV	SEN
DEP'S	+7	+2.0	+67	+117	+24	+1.16	+5	-36	+5.1	+6	+25	259	+72	+4	-23
Acc.	.87	.95	.94	.92	.67	.67	.95	.93	.80	.87	.86	1043	.79	.82	
% TOP	45	70	25	30	50	70	45	95	95	75	50	30	40	75	

AAA GE EPD'S 01/07/2021	MANEJO				CARÇAÇA				ÍNDICES ECONÔMICOS							
	DOC	CASC	ANG	PAP	PC	MA	AOL	G	C-GRP/PG	U-GRP/PG	\$M	\$W	\$F	\$G	\$B	\$C
DEP'S	+22	+41	+53	+03	+44	+1.15	+79	-.041	97	1140	+47	+72	+84	+79	+163	+258
Acc.	.91	.76	.75	.55	.87	.86	.84	.86	322	2899						
% TOP	30	15	70	25	45	4	20	3			75	20	55	2	15	25

**PROOF POSITIVE**

**Data Nascimento:** 01/01/2011**PN:** 30 kg. /ratio 90**PD:** 333 kg. /ratio 111**PA:** 556 kg. /ratio 108**PE/ano:** 38 cm.**Frame/ano:** 6.2

Boyd New Day 8005
MCC Daybreak
 MCC Miss Focus 134

Dr J Analyst M250
MCR Analyst Design 199
 M C R 1023 Designs 744 366



HORIZON

- ◆ **EQUILIBRADO EM TODAS AS CARACTERÍSTICAS.**
- ◆ **EXCELENTE DEP'S PARA PRODUÇÃO.**

O equilíbrio entre todas suas características é a marca principal de HORIZON. Imprime animais com excelente performance e carcaças marmorizadas. Indicado para novilhas.

PRODUÇÃO										MATERNAL					
DADOS	FP	PN	PD	PA	GMDR	IMS	TA	PE	HP	FPM	L	R/F	PAV	AV	SEN
DEP'S	+12	-1.1	+64	+113	+28	+37	+7	+76	+7.9	+11	+27	30	+72	+6	-24
Acc.	.75	.89	.86	.78	.60	.60	.77	.75	.33	.61	.62	81	.51	.53	
% TOP	15	10	35	35	20	20	25	55	85	25	40		30	25	75

MANEJO				CARÇAÇA				ÍNDICES ECONÔMICOS								
DADOS	DOC	CASC	ANG	PAP	PC	MA	AOL	G	C-GRP/PG	U-GRP/PG	SM	\$W	\$F	\$G	\$B	\$C
DEP'S	+14	+51	+49	+1.84	+40	+68	+63	+0.07	7	84	+48	+71	+84	+52	+136	+224
Acc.	.69	.42	.41	.44	.69	.66	.63	.64	36	200						
% TOP	65	55	50	70	55	30	40	45			75	25	55	30	45	55



PROOF
POSITIVE



Data Nascimento: 05/01/2012

PN: 34 kg. / TE

PD: 314 kg. / ratio TE

PA: 640 kg. / ratio TE

FRAME: 6.0

SydGen CC & 7
Hoover Dam
Erica of Ellston C124

B/R New Day 454
Jet SS X144
Jet SST151



MÃE DE NIAGARA

- PROVADO PARA IATF NO BRASIL.
- DESTAQUE EM GANHO DE PESO E RENDIMENTO DE CARÇAÇA.

Profundidade e volume muscular são as características principais da sua produção. Padroniza e agrega valor a rebanhos puros e comerciais.

AAA GE EPD'S 01/07/2021	PRODUÇÃO								MATERNAL						
DADOS	FP	PN	PD	PA	GMDR	IMS	TA	PE	HP	FPM	L	R/F	PAV	AV	SEN
DEP'S	+6	+9	+70	+141	+31	+2.19	+5	+64	+8.5	+8	+26	191	+102	+3	-38
Acc.	.87	.96	.95	.93	.60	.60	.94	.92	.74	.83	.81	635	.75	.78	
% TOP	55	45	20	5	10	95	45	60	80	55	45	10	50	95	

AAA GE EPD'S 01/07/2021	MANEJO				CARÇAÇA					ÍNDICES ECONÔMICOS						
DADOS	DOC	CASC	ANG	PAP	PC	MA	AOL	G	C-GRP/PG	U-GRP/PG	\$M	\$W	\$F	\$G	\$B	\$C
DEP'S	+21	+41	+43	+42	+65	+87	+1.09	+0.11	20	743	+46	+73	+114	+66	+181	+281
Acc.	.90	.81	.81	.48	.73	.71	.67	.70	50	2195						
% TOP	30	15	20	35	10	15	3	50			80	20	10	10	4	10





Data Nascimento: 25/09/2011

PN: 35 kg. / TE

PD: 284 kg. / ratio TE

PA: 479 kg. / ratio TE

PE/ano: 35 cm.

Frame/ano: 5.7

KMK Alliance 6595 I87

Connealy Consensus

Blinda de Conanga 004

S S Objective T510 OT26

Thomas Patricia 9705

Thomas Patricia 71138



IRMÃ INTEIRA DE FORTRESS

- PROVADO PARA IATF NO BRASIL.
- PRODUÇÃO PADRONIZADA DESTAQUE EM TODO O MUNDO.

Com altíssima acurácia, o touro número 2 de vendas nos EUA agrega facilidade de parto e crescimento acelerado do nascimento à terminação. Com mais de 150 mil Inseminações no Brasil, FORTRESS é a escolha segura.

DADOS	PRODUÇÃO								MATERNAL						
	FP	PN	PD	PA	GMDR	IMS	TA	PE	HP	FPM	L	R/F	PAV	AV	SEN
DEP'S	+9	+2	+76	+137	+31	+1.15	+4	+88	+7.8	+10	+22	347	+62	+2	-17
Acc.	.91	.97	.96	.94	.71	.71	.94	.93	.73	.87	.86	1202	.75	.76	
% TOP	30	30	10	10	10	70	55	45	85	35	70		45	60	60

DADOS	MANEJO				CARÇAÇA					ÍNDICES ECONÔMICOS						
	DOC	CASC	ANG	PAP	PC	MA	AOL	G	C-GRP/PG	U-GRP/PG	\$M	\$W	\$F	\$G	\$B	\$C
DEP'S	+8	+65	+60	+4.76	+45	+76	+72	-.040	23	1092	+52	+87	+86	+61	+146	+241
Acc.	.90	.78	.77	.50	.73	.70	.66	.70	46	2539						
% TOP	85	95	95	95	40	25	25	4			65	4	50	15	30	40



**PROOF
POSITIVE**

Registro: 17314954

Criador: Baldrige Bros, NE



Data Nascimento: 24/02/2012

PN: 36 kg. / TE

PD: 306 kg. / ratio TE

PA: 547 kg. / ratio TE

PE/ano: 37 cm.

Frame/ano: 5.5

GAR-EGL Protege
Baldrige Waylon W34
Baldrige Blackcap T163

Baldrige Rapid R31
Baldrige Maverick T43
Baldrige Maverick R39



IRMÃ INTEIRA DE FORTRESS

- TOP 10% PARA MARMOREIO.
- INDICADO PARA CRUZAMENTOS INDUSTRIAIS.

Jennings é uma excelente opção para quem busca arqueamento de costela com excelente peso ao desmame. Além das características citadas, Jennings é TOP 10% para Marmoreio.

AAA GE EPD'S 01/07/2021	PRODUÇÃO								MATERNAL						
DADOS	FP	PN	PD	PA	GMDR	IMS	TA	PE	HP	FPM	L	R/F	PAV	AV	SEN
DEP'S	-5	+2.4	+64	+110	+24	+1.02	+2	+08	+6.2	+4	+19	80	+67	+4	-18
Acc.	.75	.92	.90	.86	.57	.57	.86	.85	.46	.74	.76	288	.60	.62	
% TOP	95	75	35	40	50	65	75	90	95	85	85		35	40	60

AAA GE EPD'S 01/07/2021	MANEJO				CARÇAÇA				ÍNDICES ECONÔMICOS							
DADOS	DOC	CASC	ANG	PAP	PC	MA	AOL	G	C-GRP/PG	U-GRP/PG	\$M	\$W	\$F	\$G	\$B	\$C
DEP'S	+28	+73	+48	+1.36	+50	+1.10	+58	+066	5	249	+35	+59	+97	+70	+167	+252
Acc.	.79	.44	.45	.34	.68	.65	.62	.65	29	685						
% TOP	10	95	45	60	30	10	45	45			95	50	30	10	10	30



**PROOF
POSITIVE**

Registro: 18766553

Criador: Gardiner Angus Ranch Inc, Ashland KS



Data Nascimento: 15/03/2016

PN: 31 kg. / TE

PD: 314 kg. / TE

PA: 604 kg. / TE

PE/ano: 36 cm.

Frame/ano: 6.4

SAV Final Answer 0035
KCF Bennett Absolute
 Thomas Miss Lucy 5152

MCC Daybreak
GAR Daybreak 342
 GAR 5050 New Design 1039



MÃE - GAR DAYBREAK 342

- ▶ **POTENCIAL PRODUTIVO IMPONENTE.**
- ▶ **MÉRITO DE CARÇAÇA PADRÃO GARDINER ANGUS.**

Touro jovem com projeções que levam os produtores modernos a não deixar de experimentar esse futuro patriarca. Agrega tudo que possa se esperar de um líder da raça. Finest of Gardiner Angus

AAA GE EPD'S 01/07/2021	PRODUÇÃO								MATERNAL						
DADOS	FP	PN	PD	PA	GMDR	IMS	TA	PE	HP	FPM	L	R/F	PAV	AV	SEN
DEP'S	+18	-2.7	+69	+129	+31	+1.29	+5	+1.14	+11.0	+15	+30	+87	+7	-33	
Acc.	.65	.84	.79	.70	.49	.49	.82	.74	.32	.34	.34	.46	.47		
% TOP	1	2	20	15	10	80	45	30	55	3	20	15	20	90	

AAA GE EPD'S 01/07/2021	MANEJO				CARÇAÇA					ÍNDICES ECONÔMICOS						
DADOS	DOC	CASC	ANG	PAP	PC	MA	AOL	G	C-GRP/PG	U-GRP/PG	SM	\$W	\$F	\$G	\$B	\$C
DEP'S	+33	+58	+55	-.64	+53	+1.02	+95	+0.33	14	53	+58	+79	+95	+69	+164	+271
Acc.	.76	.43	.39	.30	.69	.67	.63	.64	44	151						
% TOP	2	85	80	10	25	10	10	80			50	10	30	10	15	15





Data Nascimento: 16/09/2014

PN: 45 kg. / ratio 99

PD: 319 kg. / ratio 113

PA: 533 kg. / ratio 109

PE/ano: 36 cm.

Frame/ano: 5.2

A A R Ten X 7008 S A

VAR Discovery 2240

VAR Discovery 2240

Connealy Capitalist 028

44 Ruby 2357

44 Ruby X110



MÃE, 44 RUBY 2357

- ▶ **FACILIDADE DE PARTO E GANHOS ALTOS AO DESMAME E ANO.**
- ▶ **MARMOREIO E AOL DE LÍDERES DA RAÇA.**

Produto reserva da 44 Farms que chega ao mercado a toda prova. Combinação de performance, mérito de carcaça e harmonia fenotípica que convida os mais exigentes pecuaristas a adicioná-lo em sua seleção.

AAA GE EPD'S 01/07/2021	PRODUÇÃO								MATERNAL						
DADOS	FP	PN	PD	PA	GMDR	IMS	TA	PE	HP	FPM	L	R/F	PAV	AV	SEN
DEP'S	+12	-9	+70	+127	+25	+1.55	+3	+97	+14.3	+5	+7	31	+55	+0	-5
Acc.	.73	.89	.85	.78	.44	.44	.84	.80	.29	.63	.59	82	.51	.49	
% TOP	15	15	20	15	40	90	70	40	20	80	95	50	50	30	

AAA GE EPD'S 01/07/2021	MANEJO				CARÇAÇA						ÍNDICES ECONÔMICOS					
DADOS	DOC	CASC	ANG	PAP	PC	MA	AOL	G	C-GRP/PG	U-GRP/PG	\$M	\$W	\$F	\$G	\$B	\$C
DEP'S	+30	+55	+45	+4.51	+55	+1.05	+1.00	+0.02	7	143	+64	+53	+100	+74	+173	+288
Acc.	.66	.33	.34	.30	.73	.71	.67	.69	62	269						
% TOP	4	70	30	95	20	10	5	40			35	65	25	4	10	10



Registro: 17420717

Criador: Mogck Angus Farm, SD and Mogck & Sons Angus, SD

**Data Nascimento:** 21/01/2012**PN:** 31 kg. / ratio 88**PD:** 351 kg. / ratio 123**PA:** 684 kg. / ratio 122**PE/ano:** 40 cm.**Frame/ano:** 6.0

S A V Final Answer 0035
Connealy Right Answer 746
 Happy Dell of Conanga 262

Sitz Dash 10277
Jackie Lass 032 of Tripp
 Jackie Lass 1142 of Tripp



TANKER

- ▶ **EXCELENTE OPÇÃO PARA PRODUTORES DE BEZERROS.**
- ▶ **INDICADO PARA CRUZAMENTO INDUSTRIAL.**

Excelente opção para quem busca performance e precocidade. Tanker é destaque para peso à desmama e peso ao ano.

AAA GE EPD'S 01/07/2021	PRODUÇÃO								MATERNAL						
DADOS	FP	PN	PD	PA	GMDR	IMS	TA	PE	HP	FPM	L	R/F	PAV	AV	SEN
DEP'S	+2	+1.1	+79	+147	+29	+2.14	+1.0	+1.03	+12.5	+3	+18	41	+110	+1.3	-37
Acc.	.70	.91	.89	.83	.56	.56	.83	.80	.41	.65	.68	148	.54	.59	
% TOP	85	50	10	3	15	95	10	35	40	90	90		5	1	95

AAA GE EPD'S 01/07/2021	MANEJO				CARÇAÇA					ÍNDICES ECONÔMICOS						
DADOS	DOC	CASC	ANG	PAP	PC	MA	AOL	G	C-GRP/PG	U-GRP/PG	\$M	\$W	\$F	\$G	\$B	\$C
DEP'S	+21	+63	+46	+4.20	+43	+67	+15	+0.66	6	78	+46	+68	+78	+41	+119	+200
Acc.	.76	.41	.40	.26	.66	.63	.59	.62	26	232						
% TOP	30	95	35	95	45	30	95	95			80	30	65	55	65	75



Data Nascimento: 31/08/2017

PN: 34 kg. / TE

PD: 244 kg. / ratio TE

PA: 440 kg. / ratio TE

PE/ano: 34 cm.

Frame/ano: 6.5

EF Commando 1366
Baldrige Bronc
 Baldrige Isabel Y69

PA Valor 201
KW 7017 Valor 5647
 Goode 5050 New Design 8001



IRMÃ, WSC BARBRA G146

- ▶ **DESMAME BEZERROS PESADOS COM MAIS FACILIDADE.**
- ▶ **ADICIONA MARMOREIO E RENDIMENTO DE CARÇA ÀS SUAS PROGÊNIES.**

Filho do consagrado Bronc, BUSTER traz projeções genômicas extremamente valorizadas no mercado de cruzamento industrial. A combinação de DEPs ranqueadas como TOP 2% para peso a desmama (PD), TOP 1% para peso ao ano (PA) e TOP 3% para ganho de peso diário residual (GMDR) é garantia de lucro em sistemas intensivos de terminação.

AAA GE EPD'S 01/07/2021	PRODUÇÃO								MATERNAL						
	FP	PN	PD	PA	GMDR	IMS	TA	PE	HP	FPM	L	R/F	PAV	AV	SEN
DEP'S	+7	+1.6	+88	+158	+33	+1.98	+1.1	+62	+10.0	+11	+22	+123	+1.3	-45	
Acc.	.38	.55	.44	.39	.32	.32	.46	.42	.26	.33	.33	.38	.41		
% TOP	45	60	2	1	3	95	5	65	75	25	75	3	2	95	

AAA GE EPD'S 01/07/2021	MANEJO				CARÇA				ÍNDICES ECONÔMICOS						
	DOC	CASC	ANG	PAP	PC	MA	AOL	G	C-GRP/PG	U-GRP/PG	\$M	\$W	\$F	\$G	\$B
DEP'S	+25	+49	+44	+1.87	+65	+73	+1.01	-.013	+56	+83	+110	+61	+171	+278	
Acc.	.36	.31	.31	.27	.42	.38	.38	.34							
% TOP	20	45	30	70	10	35	5	20	70	10	10	20	10	15	





Data Nascimento: 03/01/2010

PN: 41 kg. / TE

PD: 257 kg. / TE

PA: 660 kg. / TE

PE/ano: 36 cm.

Frame/ano: 6.0

Boyd New Day 8005

B/R New Day 454

B/R Ruby 1224

B A R Ext Traveler 205

BAAR USA Lady Jaye 494

Cra Lady Jaye 608 498 S Easy



MÃE DE COUNTRY

- ▶ PODE SER UTILIZADO EM NOVILHAS.
- ▶ EXCELENTE PEDIGREE.

COUNTRY possui pedigree importante, sendo um dos melhores resultados do programa de seleção da 44 Farms. Profundidade, volume de carne e ótimos aprumos são suas maiores características.

AAA GE EPD'S 01/07/2021	PRODUÇÃO								MATERNAL						
	FP	PN	PD	PA	GMDR	IMS	TA	PE	HP	FPM	L	R/F	PAV	AV	SEN
DEP'S	+7	+7	+36	+66	+17	+53	-3	-43	+6.0	+8	+19	12	+34	-2	-2
Acc.	.49	.82	.78	.61	.40	.40	.70	.60	.30	.49	.55	36	.45	.46	
% TOP	45	40	95	95	95	30	95	95	95	55	85	75	90	25	

AAA GE EPD'S 01/07/2021	MANEJO				CARÇAÇA					ÍNDICES ECONÔMICOS						
	DOC	CASC	ANG	PAP	PC	MA	AOL	G	C-GRP/PG	U-GRP/PG	\$M	\$W	\$F	\$G	\$B	\$C
DEP'S	+9	+54	+37	-79	+17	+27	+32	+030		18	+83	+68	+67	+50	+117	+235
Acc.	.52	.30	.30	.26	.50	.43	.44	.42		30						
% TOP	80	70	5	10	95	80	80	75			2					

Registro: 19007402

Criador: Rocking W Angus, Commerce GA



Data Nascimento: 27/09/2017

PN: 31 kg. / TE

PD: 285 kg. / ratio TE

PA: 541 kg. / ratio TE

PE/ano: 36 cm.

Frame/ano: 6.2

MCC Daybreak

G A R Anticipation

G A R 5050 New Design 0530

G A R Prophet

G A R Prophet A222

G A R Predestined A9027



MÃE: G A R PROPHET A222

- EXCLUSIVO DO PROGRAMA SWIFT BLACK DA JBJ/JBS.
- O MAIS COMPLETO CERTIFIED ANGUS BEEF DISPONÍVEL NO MERCADO.

O maior destaque de toda bateria de Angus da Select Sires. Combinação única entre performance para ganho de peso, marmoreio e área de lombo. GAR BULLET PROOF é único entre todas as centrais de inseminação com a sinergia de peso a desmama (PD), peso ao ano (PA), marmoreio (MA) e área de olho de lomdo (AOL) jamais antes vista. O touro a ser superado na raça Angus.

AAA GE EPDS 01/07/2021	PRODUÇÃO									MATERNAL					
	FP	PN	PD	PA	GMDR	IMS	TA	PE	HP	FPM	L	R/F	PAV	AV	SEN
DEP'S	+4	+3.3	+85	+141	+23	+1.95	+8	+1.14	+8.9	+10	+22		+96	+6	-33
Acc.	.32	.47	.41	.38	.30	.30	.50	.47	.23	.31	.31		.35	.38	
% TOP	70	90	3	10	60	95	20	30	85	35	75		15	30	95

AAA GE EPDS 01/07/2021	MANEJO				CARÇAÇA				ÍNDICES ECONÔMICOS							
	DOC	CASC	ANG	PAP	PC	MA	AOL	G	C-GRP/PG	U-GRP/PG	\$M	\$W	\$F	\$G	\$B	\$C
DEP'S	+17	+4.5	+4.3	-0.8	+61	+1.47	+1.16	-0.09			+61	+79	+95	+95	+190	+307
Acc.	.35	.25	.25	.23	.41	.37	.38	.35								
% TOP	55	30	25	20	15	1	2	25			55	15	30	1	2	3



Registro: 19234274

Criador: Gale L & Cynthia Haynes, Holyoke CO



Data Nascimento: 11/01/2018

PN: 29 kg. / ratio

PD: 303 kg. / ratio

PA: 618 kg. / ratio

PE/ano: 38 cm.

Frame/ano: 6.4

Connealy Consensus
K C F Bennett Fortress
 Thomas Patricia 9705

Connealy Final Product
HAYNES Ada 7212 6425
 HAYNES Ada 924 2187



PAI: KCF BENNETT FORTRESS

- TOP 10% PARA MARMOREIO (MA) E PARA PESO DE CARÇAÇA (PC).
- EXCELENTE ÍNDICES ECONÔMICOS.

Filho do touro KCF Bennett Fortress, o Angus mais vendido pela Select Sires no Brasil até hoje. Seguindo os passos do pai, FORTIFY é um ganhador de peso da mais alta categoria (TOP 2% para Peso a Desmama (PD) e Peso ao Ano (PA)). Para coroar esse filho de Fortress está ranqueado como TOP 1% para ganho de peso diário residual.

DADOS	PRODUÇÃO								MATERNAL						
	FP	PN	PD	PA	GMDR	IMS	TA	PE	HP	FPM	L	R/F	PAV	AV	SEN
DEP'S	+5	+2.2	+87	+156	+36	+1.34	+7	+67	+13.2	+10	+21		+108	+8	-38
Acc.	.41	.71	.66	.54	.38	.38	.49	.46	.26	.32	.33		.41	.43	
% TOP	60	75	2	2	1	80	25	60	30	35	75		5	15	95

DADOS	MANEJO				CARÇAÇA				ÍNDICES ECONÔMICOS							
	DOC	CASC	ANG	PAP	PC	MA	AOL	G	C-GRP/PG	U-GRP/PG	\$M	\$W	\$F	\$G	\$B	\$C
DEP'S	+15	+50	+46	+4.96	+62	+1.02	+61	-.010		7	+63	+80	+113	+68	+181	+298
Acc.	.35	.28	.28	.27	.47	.41	.42	.39		22						
% TOP	60	50	35	95	10	10	40	25			40	10	10	10	4	4





Data Nascimento: 17/12/2017

PN: 36 kg. / TE

PD: 404 kg. / ratio TE

PA: 691 kg. / ratio TE

PE/ano: 42 cm.

Frame/ano: 6.7

V A R Discovery 2240
44 Bragging Rights 4372
44 Ruby 2357

W H S Limelight 64V
Dadosky's Rosebud 820-1012
Dadosky Rosebud J716-820



PAI, 44 BRAGGING RIGHTS

- ▶ TOP 3% PARA PESO A DESMAMA (PD), TOP 3% PARA PESO AO ANO (PA) E TOP 4% PARA PESO DE CARÇAÇA (PC).
- ▶ ADICIONA MARMOREIO E RENDIMENTO DE CARÇAÇA AS SUAS PROGÊNIES.

Pedigree dos sonhos na atualidade da raça Angus (44 Bragging Rights x WHS Limelight). Seu pai vem sendo usado ao redor do mundo em programas que visam alta qualidade de carne. Seu avô materno foi um dos mais usados e desejados no Brasil por 3 estações de monta consecutivas com altíssimos índices na IATE.

AAA GE EPD'S 01/07/2021	PRODUÇÃO								MATERNAL							
	DADOS	FP	PN	PD	PA	GMDR	IMS	TA	PE	HP	FPM	L	R/F	PAV	AV	SEN
DEP'S	+8	+9	+84	+147	+30	+1.44	+6	+09	+14.8	+11	+21	+90	+3	-29		
Acc.	.34	.51	.44	.38	.30	.30	.44	.40	.20	.30	.32	.36	.38			
% TOP	35	45	3	3	10	80	40	90	25	25	80	20	60	85		

AAA GE EPD'S 01/07/2021	MANEJO				CARÇAÇA				ÍNDICES ECONÔMICOS							
	DADOS	DOC	CASC	ANG	PAP	PC	MA	AOL	G	C-GRP/PG	U-GRP/PG	SM	SW	SF	SG	SB
DEP'S	+24	+55	+48	+2.82	+73	+84	+1.00	-006			+76	+83	+123	+65	+189	+321
Acc.	.35	.24	.24	.23	.41	.37	.37	.33								
% TOP	20	70	45	90	4	25	5	30			20	10	3	15	2	1



Aberdeen Angus AN008

HIGH CUT



G A R HIGH CUT N5658

G A R Momentum
 GAR Method
 G A R Daybreak 1332
 G A R Sure Fire
 G A R Sure Fire 814
 G A R 28 Ambush 981

Registro: 19393645 Criador: Gardiner Angus Ranch Inc, Ashland KS

Data Nasc.: 01/06/2018



PAI: GAR METHOD

DADOS	PRODUÇÃO								MATERNAL						
	FP	PN	PD	PA	GMDR	IMS	TA	PE	HP	FPM	L	R/F	PAV	AV	SEN
DEP'S	+4	+4.1	+72	+132	+29	+1.53	+9	+95	+2.8	+4	+27		+90	+7	-33
Acc.	.33	.47	.41	.37	.32	.32	.51	.48	.27	.31	.31		.36	.40	
% TOP	70	95	15	15	15	85	15	45	95	90	40		20	25	95

DADOS	MANEJO				CARÇAÇA					ÍNDICES ECONÔMICOS						
	DOC	CASC	ANG	PAP	PC	MA	AOL	G	C-GRP/PG	U-GRP/PG	\$M	\$W	\$F	\$G	\$B	\$C
DEP'S	+21	+45	+44	+1.16	+68	+1.20	+1.23	-.005			+37	+65	+115	+84	+199	+295
Acc.	.46	.27	.27	.24	.42	.38	.38	.36								
% TOP	35	30	30	55	10	4	1	30			95	40	5	1	1	5



Aberdeen Angus AN009

MEGA STAR



G A R MEGA STAR L58

MCC Daybreak
 GAR Sunrise
 G A R Objective R227
 A A R Ten X 7008 S A
 RCC Ten X E116
 G A R Daybreak M562

Registro: +19184992 Criador: Richardson Cattle Co, Cisco TX

Data Nasc.: 10/02/2018



PAI: GAR SUNRISE

DADOS	PRODUÇÃO								MATERNAL						
	FP	PN	PD	PA	GMDR	IMS	TA	PE	HP	FPM	L	R/F	PAV	AV	SEN
DEP'S	+6	+1.7	+78	+136	+30	+1.14	+8	-.45	+10.7	+11	+24		+78	+7	-26
Acc.	.31	.45	.39	.36	.30	.30	.41	.38	.24	.29	.30		.35	.37	
% TOP	55	60	10	10	10	60	20	95	65	25	60		30	25	80

DADOS	MANEJO				CARÇAÇA					ÍNDICES ECONÔMICOS						
	DOC	CASC	ANG	PAP	PC	MA	AOL	G	C-GRP/PG	U-GRP/PG	\$M	\$W	\$F	\$G	\$B	\$C
DEP'S	+24	+41	+50	-.34	+52	+1.15	+88	-.030			+71	+80	+98	+79	+177	+301
Acc.	.34	.26	.26	.25	.38	.35	.35	.32								
% TOP	20	15	55	15	35	5	15	10			30	10	25	2	10	4



Aberdeen Angus AN010

PRIME STRATEGY



G A R PRIME STRATEGY Z109

G A R Momentum
 GAR Method
 G A R Daybreak 1332
 B/R Ambush 28
 G A R 28 Ambush 3051
 G A R Objective 3497

Registro: 19454166 Criador: Theodore P Costas Jr, Richland MS

Data Nasc.: 24/01/2019



AVÔ: GAR MOMENTUM

DADOS	PRODUÇÃO								MATERNAL						
	FP	PN	PD	PA	GMDR	IMS	TA	PE	HP	FPM	L	R/F	PAV	AV	SEN
DEP'S	+8	+3.7	+81	+141	+29	+1.65	+9	+94	+9.5	+11	+24		+112	+9	-41
Acc.	.33	.48	.41	.37	.31	.31	.51	.48	.28	.32	.32		.37	.41	
% TOP	35	95	5	10	15	90	15	45	80	25	60		5	10	95

DADOS	MANEJO				CARÇAÇA					ÍNDICES ECONÔMICOS						
	DOC	CASC	ANG	PAP	PC	MA	AOL	G	C-GRP/PG	U-GRP/PG	\$M	\$W	\$F	\$G	\$B	\$C
DEP'S	+27	+60	+62	+1.50	+67	+1.32	+1.04	-.009			+47	+73	+109	+86	+195	+300
Acc.	.39	.26	.27	.22	.41	.38	.38	.36								
% TOP	15	85	95	60	10	2	4	50			90	20	10	1	2	4





Data Nascimento: 19/01/2016

PN: 32 kg. / ratio 91

PD: 397 kg. / ratio 119

PA: 678 kg. / ratio 120

PE/ano: 41 cm.

Frame/ano: 6.8

Connealy Arsenal 2174

Connealy Armory

Ebba of Conanga 808

Connealy Consensus 7229

Precious of Conanga 380X

JMc Precious Layla 8390 3303



PAI: CONNEALY ARMORY

- ▶ **PROVADO PARA IATF NO BRASIL.**
- ▶ **ADICIONE MUITOS QUILOS A SUA PRODUÇÃO.**

Destaque absoluto da estação de monta 2018/2019, sendo Top da raça para peso ao desmame (2%) e peso ao ano (2%). Seus altos índices de prenhez na IATF no Brasil e suas progênies nos EUA o elevaram ao mais alto patamar na nossa seleção de Angus para produção.

AAA GE EPDS 01/07/2021	PRODUÇÃO								MATERNAL						
	FP	PN	PD	PA	GMDR	IMS	TA	PE	HP	FPM	L	R/F	PAV	AV	SEN
DEP'S	+6	+1.3	+86	+151	+.28	+1.97	+1.0	+1.72	+17.8	+5	+31	9	+118	+1.0	-48
Acc.	.73	.92	.90	.84	.51	.51	.83	.79	.33	.53	.44	29	.49	.52	
% TOP	55	55	2	2	20	95	10	10	3	80	15	3	5	95	

AAA GE EPDS 01/07/2021	MANEJO				CARÇAÇA					ÍNDICES ECONÔMICOS						
	DOC	CASC	ANG	PAP	PC	MA	AOL	G	C-GRP/PG	U-GRP/PG	\$M	\$W	\$F	\$G	\$B	\$C
DEP'S	+33	+69	+49	+1.20	+53	+45	+40	+0.17		124	+69	+91	+96	+39	+134	+243
Acc.	.74	.45	.45	.23	.52	.46	.47	.46		358						
% TOP	2	95	50	55	25	55	70	60			25	2	30	60	45	35



Registro: 18799459

Criador: Birdwell Ranch, Fletcher OK



Data Nascimento: 09/06/2016

PN: 36 kg. / ratio 100

PD: 301 kg. / ratio 100

PA: 667 kg. / ratio 100

PE/ano: 44 cm.

Frame/ano: 6.7

G A R Prophet
G A R Prophet K263
 Chair Rock 5050 G A R 1131

HA Program 5652
BR Program of 0147 2135
 BR Gridiron of 4101 0147



AVÔ, G A R PROPHET

- PROVADO PARA IATF NO BRASIL.
- MARMOREIO (MA) E ÁREA DE OLHO DE LOMBO (AOL) QUE A INDÚSTRIA EXIGE.

Para elevar o mercado brasileiro de carne de qualidade, **BR BANDIDO** será ofertado a um grupo restrito de produtores de carne **premium** para maximizar performance ao desmame. Posteriormente em confinamento garantir marmoreio e rendimento de carcaça.

DADOS	PRODUÇÃO								MATERNAL						
	FP	PN	PD	PA	GMDR	IMS	TA	PE	HP	FPM	L	R/F	PAV	AV	SEN
DEP'S	+4	+2.1	+87	+150	+27	+1.95	+8	+23	+14.6	+8	+29	+81	+7	-30	
Acc.	.34	.50	.43	.39	.30	.30	.44	.40	.21	.30	.32	.35	.38		
% TOP	70	70	2	3	30	95	20	85	25	60	25	30	25	90	

DADOS	MANEJO				CARÇAÇA				ÍNDICES ECONÔMICOS							
	DOC	CASC	ANG	PAP	PC	MA	AOL	G	C-GRP/PG	U-GRP/PG	\$M	\$W	\$F	\$G	\$B	\$C
DEP'S	+14	+57	+58	+3.59	+67	+96	+96	+010			+74	+94	+106	+70	+176	+302
Acc.	.36	.25	.25	.23	.40	.37	.36	.33								
% TOP	70	80	90	95	10	15	10	25			20	2	15	10	10	4



Registro: 18636140

Criador: Gardiner Angus Ranch Inc, Ashland KS



Data Nascimento: 19/08/2016

PN: 31 kg. / TE

PD: 386 kg. / ratio TE

PA: 562 kg. / ratio TE

PE/ano: 43 cm.

Frame/ano: 6.8

G A R Daylight
G A R Early Bird
G A R Progress 830

G A R Momentum
G A R Momentum 2314
G A R 28 Ambush 3162



AVÓ, G A R DAYLIGHT

PROVADO PARA IATF NO BRASIL

PESO A DESMAMA (PD), PESO AO ANO (PA), PESO DE CARÇAÇA (PC), MARMOREIO (MA) E ÁREA DO OLHO DE LOMBO (AOL).

Parceria entre Gardiner Angus / Select Sires Beef / JBJ Agropecuária, GAR SPIRIT OF JBJ reúne todas as características imprescindíveis para o sofisticado programa JBS Swift Black. Finest of Gardiner Angus.

DADOS	PRODUÇÃO								MATERNAL						
	FP	PN	PD	PA	GMDR	IMS	TA	PE	HP	FPM	L	R/F	PAV	AV	SEN
DEP'S	+6	+3.9	+84	+141	+24	+1.74	+1.1	+70	+10.9	+5	+28		+78	+8	-28
Acc.	.31	.46	.40	.36	.28	.28	.50	.48	.24	.29	.29		.34	.38	
% TOP	55	95	3	10	55	95	5	60	65	85	30		30	15	85

DADOS	MANEJO				CARÇAÇA				ÍNDICES ECONÔMICOS							
	DOC	CASC	ANG	PAP	PC	MA	AOL	G	C-GRP/PG	U-GRP/PG	\$M	\$W	\$F	\$G	\$B	\$C
DEP'S	+13	+46	+50	+65	+68	+1.27	+1.11	-.017			+68	+85	+112	+86	+198	+325
Acc.	.44	.22	.22	.22	.40	.37	.37	.35								
% TOP	75	30	55	40	10	3	2	15			35	5	10	1	1	1



Registro: 19110182

Criador: John Kiker, Dalton GA



Data Nascimento: 23/10/2017

PN: 30 kg. / TE

PD: 338 kg. / TE

PA: 499 kg. / TE

PE/ano: 36 cm.

Frame/ano: 5.2

Connealy Consensus
KCF Bennett Fortress
Thomas Patricia 9705

V A R Discovery 2240
44 Ms Ambush 5383
G A R 28 Ambush G31



AVÔ, G A R 28 AMBUSH G31

- ▶ PESO A DESMAMA (PD) E PESO AO ANO (PA) QUE GERAM LUCRO.
- ▶ MARMOREIO (MA) QUE DIFERENCIA O PRIME DA COMMODITY.

Como combinar tudo que acreditamos em termos de genética Angus? Adicione Fortress, VAR Discovery e GAR Ambush ao pacote. Aproveite desse potencial genético.

AAA GE EPD'S 01/07/2021	PRODUÇÃO								MATERNAL						
	FP	PN	PD	PA	GMDR	IMS	TA	PE	HP	FPM	L	R/F	PAV	AV	\$EN
DEP'S	+6	+1.2	+81	+146	+28	+1.80	+4	+85	+8.6	+4	+25		+71	+5	-23
Acc.	.33	.48	.41	.37	.32	.32	.43	.39	.26	.31	.32		.37	.39	
% TOP	55	50	4	3	20	95	55	50	80	85	50		30	30	75

AAA GE EPD'S 01/07/2021	MANEJO				CARÇAÇA				ÍNDICES ECONÔMICOS							
	DOC	CASC	ANG	PAP	PC	MA	AOL	G	C-GRP/PG	U-GRP/PG	\$M	\$W	\$F	\$G	\$B	\$C
DEP'S	+16	+78	+64	+4.92	+52	+1.27	+66	-.005			+50	+86	+90	+80	+169	+269
Acc.	.35	.28	.28	.26	.40	.36	.36	.32								
% TOP	55	95	95	95	25	3	35	30			70	4	40	2	10	15

Aberdeen Angus

7AN369

UPTOWN**CONNELY UPTOWN 098E**

Registro: 16896296

Registro Nacional: HBBIA 1447

Criador: Connealy Angus Ranch, Whitman NE



Data Nascimento: 04/08/2010

PN: 31 kg. / ratio 98

PD: 320 kg. / ratio 108

PA: 544 kg. / ratio 111

PE/ano: 39 cm.

Frame/ano: 5.9

Connealy Onward
Sitz Upward 307R
Sitz Henrietta Pride 81M

Connealy Thunder
Jace of Conanga 4660 818N
Jaze of Conanga 234



UPTOWN

- PROVADO PARA IATF NO BRASIL.
- MAIOR \$MATERNAL DE TODA A BATERIA SELECT SIRES NOS EUA.

UPTOWN é um dos touros mais completos na American Angus Association. UPTOWN conta com mais de 80 mil inseminações em rebanhos brasileiros.

DADOS	PRODUÇÃO								MATERNAL						
	FP	PN	PD	PA	GMDR	IMS	TA	PE	HP	FPM	L	R/F	PAV	AV	SEN
DEP'S	+9	+1	+65	+113	+26	+66	+5	+43	+19.0	+7	+37	70	+37	+4	-14
Acc.	.76	.92	.90	.87	.48	.48	.89	.85	.61	.76	.77	275	.72	.74	
% TOP	30	25	30	35	30	40	45	75	2	65	3		75	40	50

DADOS	MANEJO				CARÇAÇA					ÍNDICES ECONÔMICOS						
	DOC	CASC	ANG	PAP	PC	MA	AOL	G	C-GRP/PG	U-GRP/PG	\$M	\$W	\$F	\$G	\$B	\$C
DEP'S	+21	+47	+54	+1.25	+24	+44	+85	-.046	13	158	+92	+93	+62	+49	+111	+236
Acc.	.82	.68	.68	.31	.67	.63	.60	.63	24	494						
% TOP	30	35	75	55	85	60	15	2			2	2	90	35	75	45

Registro: 19055394

Criador: Casa Branca Agropastoral, Brazil



Data Nascimento: 01/07/2017

PN: 28 kg. / TE

PD: 255 kg. / TE

PA: 449 kg. / TE

PE/ano: 40 cm.

Frame/ano: 6.6

S AV Pioneer 7301
S A V Purebred 4896
 S AV Blackcap May 8051

S AV Harvester 0338
S A V Madame Pride 4428
 S AV Madame Pride 5290



PAI, S A V PUREBRED 4896

- ▶ TOP PARA PESO A DESMAMA (PN), PESO DE CARÇAÇA (PC) E TOP 10% PARA PESO AO ANO (PA).
- ▶ INCRÍVEIS 1.72 PARA CIRCUNFERÊNCIA ESCROTAL (TOP 10%).

Touro jovem com projeções genômicas consistentes e satisfatórias para produção de carne. Com gordura positiva e alto índices econômicos para desmama e confinamento, AMARILLO TX garante condições genéticas ideais para a indústria de carne brasileira.

DADOS	PRODUÇÃO								MATERNAL						
	FP	PN	PD	PA	GMDR	IMS	TA	PE	HP	FPM	L	R/F	PAV	AV	SEN
DEP'S	+9	+2.5	+72	+134	+29	+1.43	+7	+1.72	+12.3	+11	+23		+77	+4	-25
Acc.	.30	.47	.40	.36	.28	.28	.40	.38	.18	.27	.29		.33	.35	
% TOP	30	80	15	10	15	80	30	10	50	25	70		35	50	80

DADOS	MANEJO				CARÇAÇA					ÍNDICES ECONÔMICOS						
	DOC	CASC	ANG	PAP	PC	MA	AOL	G	C-GRP/PG	U-GRP/PG	\$M	\$W	\$F	\$G	\$B	\$C
DEP'S	+5	+70	+59	+42	+58	+31	+68	+024			+49	+67	+112	+35	+147	+240
Acc.	.32	.22	.23	.21	.36	.33	.33	.29								
% TOP	95	95	90	35	20	85	35	70			85	35	10	80	35	50



Registro: 18942449

Criador: Schaffs Angus Valley, Saint Anthony ND



Data Nascimento: 30/03/2017

PN: 27 kg. / TE

PD: 250 kg. / TE

PA: 410 kg. / TE

PE/ano: 39 cm.

Frame/ano: 6.1

Rito 707 of Ideal 3407 7075

S A V Renown 3439

S A V Blackcap May 4136

S A V Brand Name 9115

S A V Emblynette 1006

S A V Emblynette 7229



PAI, S A V RENOWN 3439

- ▶ TOP 5% PARA PESO A DESMAMA (PD) , TOP 10% PARA PESO AO ANO (PA) E TOP PARA PESO DE CARÇAÇA (PC).
- ▶ SIMPLEMENTE TOP 2% PARA AOL (ÁREA DE OLHO DE LOMBO).

Um dos melhores filhos de SAV Renown disponível para inseminação artificial. Touro muito profundo e musculoso. Indicado para a produção de bezerros pesados e destinados a confinamentos.

DADOS	PRODUÇÃO								MATERNAL					
	FP	PN	PD	PA	GMDR	IMS	TA	PE	HP	FPM	L	R/F	PAV	AV
DEP'S	0	+1.8	+80	+134	+23	+1.75	0	-.04	+7.8	+4	+19	+78	-.1	-23
Acc.	.33	.47	.41	.37	.30	.30	.41	.38	.23	.31	.32	.36	.38	
% TOP	95	65	5	10	60	95	95	95	90	90	90	30	90	75

DADOS	MANEJO				CARÇAÇA					ÍNDICES ECONÔMICOS						
	DOC	CASC	ANG	PAP	PC	MA	AOL	G	C-GRP/PG	U-GRP/PG	\$M	\$W	\$F	\$G	\$B	\$C
DEP'S	+16	+.29	+.31	+2.70	+58	-.29	+1.15	-.025			+65	+78	+95	+19	+114	+213
Acc.	.36	.27	.27	.22	.38	.35	.34	.30								
% TOP	60	1	2	85	20	95	2	10			45	15	30	95	80	75





Data Nascimento: 09/04/2017

PN: 29 kg. / TE

PD: 230 kg. / TE

PA: 380 kg. / TE

PE/ano: 36 cm.

Frame/ano: 5.7

S AV Harvestor 0338
S AV International 2020
 S AV Emblynette 5483

S AV Resource 1441
S AV Emblynette 4302
 S AV Emblynette 0494



PAI, SAV INTERNATIONAL 2020

▶ **PROVADO PARA IATF NO BRASIL.**

▶ **TOP 5% PARA PESO A DESMAMA (PD) E TOP 10% PARA PESO AO ANO (PA).**

Touro fenotipicamente perfeito, filho do renomado SAV International 2020 em vaca SAV Resource 1441. Traz em seu pedigree SAV 8180 Traveler, Rito 707 e SAV Bismarck. DEPs produtivas de líder da raça em frame moderado.

DADOS	PRODUÇÃO								MATERNAL						
	FP	PN	PD	PA	GMDR	IMS	TA	PE	HP	FPM	L	R/F	PAV	AV	SEN
DEP'S	-11	+7.3	+81	+135	+25	+1.40	+4	+1.47	+10.5	-8	+10		+108	+5	-32
Acc.	.30	.44	.38	.35	.28	.28	.39	.36	.21	.28	.31		.33	.35	
% TOP	95	95	5	10	45	80	65	15	70	95	95		10	40	90

DADOS	MANEJO				CARÇAÇA					ÍNDICES ECONÔMICOS						
	DOC	CASC	ANG	PAP	PC	MA	AOL	G	C-GRP/PG	U-GRP/PG	\$M	\$W	\$F	\$G	\$B	\$C
DEP'S	+5	+28	+40	+14	+54	+46	+65	+009			+25	+43	+96	+43	+139	+205
Acc.	.34	.25	.25	.18	.35	.32	.32	.28								
% TOP	95	1	15	25	30	65	40	50			95	90	25	60	45	85



Registro: 18969862

Criador: Connealy Angus Ranch, Whitman NE



Data Nascimento: 20/07/2017

PN: 30 kg. / TE

PD: 224 kg. / TE

PA: 415 kg. / TE

PE/ano: 41 cm.

Frame/ano: 6.7

2 Bar Cash 1723
Connealy Big Money
 Eltrine of Conanga 3832

Connealy Consensus
Becka Leena of Conanga 312E
 Becka Gala of Conanga 8281



PAI: CONNEALY BIG MONEY

- PROVADO PARA IATF NO BRASIL.
- TOP 4% PARA PESO A DESAMA (PD), TOP 10% PARA PESO AO ANO (PA) E TOP 3% PARA ÁREA DE OLHO DE LOMBO (AOL).

Touro com pedigree aberto e poderoso. AUSTIN TX possui fenótipo perfeito e muita profundidade de carcaça. Mesmo com projeções altíssimas para peso a desmama e peso ao ano, se encontra no Top da raça para facilidade de parto.

AAA GE EPD'S 01/07/2021	PRODUÇÃO								MATERNAL						
DADOS	FP	PN	PD	PA	GMDR	IMS	TA	PE	HP	FPM	L	R/F	PAV	AV	SEN
DEP'S	+9	+2.2	+82	+136	+23	+1.75	+6	+41	+11.5	+12	+13	+87	+6	-24	
Acc.	.32	.50	.43	.38	.32	.32	.44	.40	.24	.31	.33	.37	.37		
% TOP	30	75	4	10	60	95	40	80	60	15	95	20	30	75	

AAA GE EPD'S 01/07/2021	MANEJO				CARÇAÇA					ÍNDICES ECONÔMICOS						
DADOS	DOC	CASC	ANG	PAP	PC	MA	AOL	G	C-GRP/PG	U-GRP/PG	\$M	\$W	\$F	\$G	\$B	\$C
DEP'S	+28	+33	+28	+1.07	+59	+17	+1.04	+0.24			+76	+69	+101	+34	+135	+251
Acc.	.35	.27	.27	.22	.38	.34	.34	.30								
% TOP	10	3	1	50	20	95	4	70			20	30	20	80	50	35





Data Nascimento: 27/10/2017

PN: 34 kg. / ratio

PD: 331 kg. / ratio

PA: 612 kg. / ratio

PE/ano: 41 cm.

Frame/ano: 6.3

2 Bar Cash 1723
Connealy Big Money
 Eltrine of Conanga 3832

Connealy Consensus
Becka Leena of Conanga
 Becka Gala of Conanga



AVO: CONNEALY CONSENSUS

- TOP PARA ÁREA DE OLHO DE LOMBO (AOL).
- EM COLETA NO BRASIL.

Espetacular irmão próprio do recordista de vendas Austin TX. Esse filho do Connealy Big Money em vaca Connealy Consensus é fenoticamente perfeito. Com projeções genômicas que o colocam no TOP 4% da raça para peso a desmama (PD) e TOP 10% para peso ao ano (PA), sem dúvida seguirá os passos do irmão e estará presente nos grandes projetos de pecuária do Brasil.

DADOS	PRODUÇÃO								MATERNAL					
	FP	PN	PD	PA	GMDR	IMS	TA	PE	HP	FPM	L	R/F	PAV	AV
DEP'S	0	+4.1	+82	+136	+25	+1.48	+4	+31	+10.5	+7	+9	+96	+7	-26
Acc.	.31	.49	.42	.38	.31	.31	.43	.39	.23	.31	.32	.36	.37	
% TOP	95	95	4	10	45	80	65	85	70	70	95	15	25	80

DADOS	MANEJO				CARÇAÇA				ÍNDICES ECONÔMICOS							
	DOC	CASC	ANG	PAP	PC	MA	AOL	G	C-GRP/PG	U-GRP/PG	\$M	\$W	\$F	\$G	\$B	\$C
DEP'S	+31	+30	+39	+1.63	+54	+37	+86	-.017			+59	+56	+98	+44	+142	+243
Acc.	.35	.26	.26	.22	.37	.34	.34	.30								
% TOP	3	1	10	65	30	75	15	15			60	60	25	55	40	45





Data Nascimento: 05/01/2018

PN: 29 kg. / TE

PD: 281 kg. / TE

PA: 512 kg. / TE

PE/ano: 37 cm.

Frame/ano: 5.7

Connealy Confidence 0100
Connealy Confidence Plus
 Elbanna of Conanga 1209

Morgans Direction 111 9901
Jazzed of Conanga 4660
 Jaze of Conanga 234



AVÔ, CONNEALY CONFIDENCE 0100

- ▶ TOP 15% PARA PESO A DESMAMA (PD) E PARA GANHO MÉDIO DIÁRIO RESIDUAL (GMDR).
- ▶ TOP 1% PARA ÁREA DE OLHO DE LOMBO (AOL).

Touro jovem com genética 100% Connealy Angus. Performance para ganho de peso para produção de bezerros altamente desejados pelo mercado mundial. Eficiência de produção confirmada sendo TOP 10% para ganho de peso diário residual.

DADOS	PRODUÇÃO								MATERNAL						
	FP	PN	PD	PA	GMDR	IMS	TA	PE	HP	FPM	L	R/F	PAV	AV	SEN
DEP'S	+9	+3	+74	+123	+29	+50	-.1	+27	+12.9	0	+31		+56	-.2	-19
Acc.	.38	.54	.47	.43	.36	.36	.49	.46	.30	.36	.37		.42	.43	
% TOP	30	20	15	20	15	20	90	85	40	95	15		60	95	65

DADOS	MANEJO				CARÇAÇA				ÍNDICES ECONÔMICOS							
	DOC	CASC	ANG	PAP	PC	MA	AOL	G	C-GRP/PG	U-GRP/PG	SM	SW	SF	SG	SB	SC
DEP'S	+29	+40	+53	+3.37	+51	+61	+1.29	+0.24			+78	+91	+100	+60	+160	+286
Acc.	.41	.34	.34	.27	.44	.41	.40	.37								
% TOP	10	15	70	95	35	50	1	10			15	2	20	20	20	10





Data Nascimento: 16/02/2016 **PN:** 40 kg. / TE **PD:** kg. / TE **PA:** 785 kg. / TE **PE/ano:** 40 cm. **Frame/ano:** 5.8

SAV 8180 Traveler 004
SAV 004 Density 4336
 Sav May 7238

Paineiras Hornero Jarau 5126
São Xavier 1349 Edwiges
 São Xavier 1097 Capitú



GLOCK

- ▶ **GLOCK EMPRENHA ACIMA DA MÉDIA EM PROGRAMAS DE IATF.**
- ▶ **DESDE O SEU NASCIMENTO ATÉ HOJE SE DESTACA POR PELAME ZERO.**

Agrega profundidade e volume muscular em sua produção, excelente ferramenta genética para cruzamento industrial e para plantéis que queiram agregar fenótipos para o nosso ambiente.

NATURA 2021	DESMAMA							SOBREANO							CARÇAÇA				ÍNDICES			
	PN	GND	C	P	M	Pm	GDS	GNF	C	P	M	T	Pm	PE/I	AOL	EGS	EP8	GIM	RACIAL	FINAL	DESM.	CARC.
DEP'S	+0.17	+3.22	+0.18	+0.17	+0.11	-0.15	+0.46	+3.68	+0.19	+0.19	+0.13	+0.03	-0.16	+0.17	+1.58	+0.18	+0.06	+0.07	+0.07	+10.17	+13.22	+15.54
ACC	.54	.55	.54	.54	.54	.52	.47	.47	.47	.47	.47	.51	.47	.53	.47	.47	.47	.47	.50	.47	.55	.47
DECA	1	1	1	1	2	1	5	2	1	1	2	5	1	4	1	1	4	3	3	1	1	1
%TOP	7	9	5	7	17	1	41	17	6	6	14	41	1	22	5	2	32	26	28	8	7	1



PROMÉDIO 2021	DESMAMA							ÍNDICE	SOBREANO							ÍNDICE	CARÇAÇA				ÍNDICE	ADAPTAÇÃO			ÍNDICE		
	PN	GND	R/F	GND	M	CD	PD	MD	TD	ÍND.D	GDS	R/F	GNS	CS	PS	MS	TS	PE	ÍND.F	AOL	EGS	EGS-P	GIM	R\$	PND	PNS	CC
DEP'S	+0.72	+8.33	-	-0.48	+0.18	+0.15	+0.21	+0.37	+22.72	+5.79	-	+14.12	+0.23	+0.18	+0.29	+0.17	+0.44	+23.03	+2.11	+0.10	-0.08	+0.05	60.84	-0.08	-0.09	+0.01	+23.03
ACC	.29	.38	-	.19	.34	.36	.34	.37		.32	-	.34	.35	-	.38	.34		.26	.21	.25	.26		.34	.35	.11		
DECA	-	-	-	-	-	-	-	-		-	-	-	-	-	-	-		-	-	-	-		-	-	-		
%TOP	86	4		66	16	23	10	20	5	7		4	10	15	4	18	34	5	4	16	77	28	7	16	14	61	5

GeneSTAR Black



Data Nascimento: 10/05/2015 PN: 40 kg. / TE PD: kg. / TE PA: 785 kg. / TE PE/ano: 40 cm. Frame/ano: 5.6

Connealy Consensus
Connealy Earnan 076E
 Brazila Of Conanga 3991 389A

SAV Net Worth 4200
Santo Antão NET TE480
 SA G5582 Landmark 131



AVÔ DE BACO

- ◆ **FILHO DA 480, UMA DAS VACAS LÍDERES DO PROMEBO.**
- ◆ **PEDIGREE DE PESO.**

Possui segurança na genética pois seu pedigree garante adaptabilidade com alto desempenho no Brasil. Destacadas DEPs de crescimento e elevados índices de desmame final e de carcaça.

NATURA 2021	DESMAMA							SOBREANO							CARÇAÇA					ÍNDICES		
	PN	GND	C	P	M	Pm	GDS	GNF	C	P	M	T	Pm	PE/I	AOL	EGS	EP8	GIM	RACIAL	FINAL	DESM.	CARC.
DEP'S	+0.64	+1.74	+0.17	+0.18	+0.09	-0.05	+0.38	+2.23	+0.13	+0.00	+0.06	+0.13	-0.05	-0.03	+0.35	+0.07	+0.01	+0.16	-0.12	+6.08	+10.24	+5.35
ACC	.49	.46	.47	.47	.44	.47	.47	.47	.47	.47	.51	.47	.54	.47	.47	.47	.47	.50	.47	.48	.47	
DECA	9	3	1	1	3	3	5	3	2	5	4	2	2	6	4	3	5	1	9	3	2	3
%TOP	90	21	6	6	23	21	42	28	15	50	32	15	18	54	36	23	47	7	84	22	12	21

PROMEBO 2021	DESMAMA								ÍNDICE		SOBREANO							ÍNDICE	
	PN	GND	D	R/F	GND	M	CD	PD	MD	TD	IND.D	GDS	R/F	GNS	CS	PS	MS	TS	PE
DEP'S	+1.24	+7.36	-	-1.65	+0.23	+0.24	+0.24	-	+29.93	+3.98	-	+11.35	+0.26	+0.15	+0.23	+0.11	+0.02	+24.56	
ACC	.28	.28	-	.08	.26	.28	.25	-		0.13	-	-	.25	.26	.25	.28	.33		
DECA	10	1		9	1	1	1	-	1	1	1	1	2	1	2	6	1		
%TOP	99	3		86	3	6	4	-	5	9	4	3	17	7	30	59	4		



GeneSTAR Black



Data Nascimento: 03/06/2016 PN: 36 kg. / TE PD: 214 kg. / TE PA: 445 kg. / TE PE/ano: 40 cm. Frame/ano: 5.8

Rito 707 Of Ideal 3407

7075 SAV RESOURCE 1441
SAV Blackcap May 4136

SAV Providence 6922
SAV Erica 9663
SAV Erica 0178



AVÔ DE DETROIT

- ▶ **DESEMPENHO ESPETATULAR NO PROMEBE E NATURA.**
- ▶ **EMBRIÃO SAV EUA, NASCIDO E ADAPTADO NO BRASIL.**

Moderado em seu tamanho, muito correto de aprumos, comprido e extremamente carnicero. Pelame baixo mostrando total adaptabilidade ao nosso clima.

NATURA 2021	DESMAMA							SOBREANO							CARÇAÇA				ÍNDICES					
	PN	GND	C	P	M	Pm	GDS	GNF	C	P	M	T	Pm	PE/J	AOL	EGS	EP8	GIM	RACIAL	IPPp	IPP	FINAL	DESM.	CARC.
DEP'S	+0.74	-0.39	+0.20	+0.22	+0.14	-0.03	+4.83	+10.93	+0.25	+0.17	+0.15	+0.17	-0.04	+0.33	+2.72	+0.11	+0.01	+0.00	+0.10	-1.03	-2.23	+19.84	+20.78	+18.87
ACC	.62	.48	.61	.61	.61	.62	.61	.61	.61	.61	.61	.63	.62	.64	.60	.60	.60	.60	.62	.40	.42	.61	.62	.60
DECA	10	4	1	1	2	4	1	1	1	1	2	8	3	2	1	10	5	6	3	5	4	1	1	1
%TOP	93	40	4	3	12	31	1	1	2	8	11	8	25	18	1	1	48	51	22	41	34	1	1	1



PROMEBE 2021	DESMAMA							SOBREANO							CARÇAÇA				ÍNDICE			ADAPTAÇÃO			ÍNDICE		
	PN	GND	R/F	GND	M	CD	MD	TD	IND.D	GDS	R/F	GNS	CS	PS	MS	TS	PE	IND.F	AOL	EGS	EGS-P	GIM	R\$	PN0		PNS	CC
DEP'S	+0.88	+8.17	-	0.81	+0.19	+0.23	+0.15	+0.36	+22.58	+7.26	-	+15.42	+0.26	+0.23	+0.20	+0.13	+0.51	+25.52	+2.84	+0.25	+0.03	+0.07	82.22	-0.08	-0.09	+0.01	+23.03
ACC	.36	.37	-	.12	.32	.34	.32	.36	.31	-	-	.32	.34	.32	.36	.39	-	.34	.25	.32	.36	-	-	-	-	-	
DECA	-	-	-	-	-	-	-	-	-	-	-	-	-	-	-	-	-	-	-	-	-	-	-	-	-	-	-
%TOP	86	4	-	29	14	8	26	31	5	3	-	3	6	7	17	28	19	3	2	1	44	20	2	16	14	61	5

Aberdeen Angus

AN1414

DENVER

TRÊS LAGOAS TEI 414

Registro: HBB PO 196917

Criador: Márcio Sudati Rodrigues

GeneSTAR Black



Data Nascimento: 13/06/2016

PN: 42 kg. / TE

PD: 187 kg. / TE

PA: 441 kg. / TE

PE/ano: 37 cm.

Frame/ano: 5.8

Rito 707 Of Ideal 3407 7075

SAV RESOURCE 1441

SAV Blackcap May 4136

SAV Providence 6922

SAV Erica 9663

SAV ERICA 0178



AVÓ DE DENVER

- ◆ DESEMPENHO ESPETACULAR NO PROMEBE E NATURA.
- ◆ EMBRIÃO SAV EUA, NASCIDO E ADAPTADO NO BRASIL.

Fusão impecável de fenótipo e desempenho, possui alta capacidade de transmitir massa corporal e forte estrutura óssea. DENVER agrega moderação, fenótipo, pelame baixo e alto desempenho em sua genética.

NATURA 2021	DESMAMA							SOBREANO							CARÇAÇA				ÍNDICES					
	PN	GND	C	P	M	Pm	GDS	GND	C	P	M	T	Pm	PE/I	AOL	EGS	EP8	GIM	RACIAL	IPPP	IPP	FINAL	DESM.	CARC.
DEP'S	+0.88	+5.61	+0.15	+0.18	+0.09	-0.04	+5.62	+11.23	+0.18	+0.12	+0.10	+0.22	-0.05	+0.24	+2.78	+0.18	+0.11	+0.01	+0.02	-1.28	-2.91	+18.30	+17.82	+20.02
ACC	.63	.63	.62	.62	.62	.62	.62	.62	.62	.62	.62	.63	.63	.65	.61	.61	.61	.61	.63	.42	.44	.62	.63	.61
DECA	10	1	1	1	3	3	1	1	1	1	2	1	2	3	1	1	2	5	5	4	3	1	1	1
%TOP	96	1	9	6	23	24	1	1	7	16	20	4	19	25	1	2	19	47	43	39	29	1	2	1

FERTILITY VERIFIED

PROMEBE 2021	DESMAMA							ÍNDICE	SOBREANO							ÍNDICE	CARÇAÇA				ÍNDICE	ADAPTAÇÃO			ÍNDICE		
	PN	GND	D	R/F	GND	M	CD		GDS	R/F	GNS	CS	PS	MS	TS		PE	IND.F	AOL	EGS		EGS-P	GIM	R\$		PND	PNS
DEP'S	+1.49	+11.62	-	-0.08	+0.23	+0.20	+0.13	+0.38	+31.52	+11.08	-	+22.70	+0.33	+0.23	+0.20	+0.27	+0.83	+36.77	+3.49	+0.28	+0.25	-0.06	126.88	-0.04	-0.04	-0.06	+10.31
ACC	.38	.39	-	.15	.34	.36	.34	.38		.32	-	.34	.36	.34	.38	.40		.36	.27	.34	.37		.36	.37	.15		
DECA	-	-	-	-	-	-	-	-																			
%TOP	99	1		55	6	13	32	11	1	1	1	2	8	16	5	5	1	1	1	5	83	1	32	32	32	27	

57

Registro: HBB PO 226056

Criador: Caio Cézar Fernandes Vianna – Cabanha São Xavier

GeneSTAR Black



Data Nascimento: 13/07/2019

PN: 35 kg.

PD: 228 kg.

PA: 632 kg.

PE/ano: 45 cm.

Rito 707 of Ideal 3407

SAV RESOURCE 1441

S A V Blackcap May 4136

São Xavier 1685 Hobby TE

São Xavier 2047 Libra

São Xavier 1687 Hornerita



AVÓ, S A V BLACKCAP MAY 4136

- TOURO HOMOZIGOTO PRETO, COM SELO QUALIDADE DE CARÇA PROMEBO 2021
- TOURO JOVEM NATURA 2021.

Filho de Resource, SNIPER chama atenção pelas suas DEPS e racial. SNIPER é Top 1% para Índice Desmama, Índice Final e Índice de Carça, garantindo desempenho, peso no desmame e peso no momento do abate com rendimento de carça. SNIPER é indicado para sistemas de ciclo completo, produtores de bezerros cruzamento industrial.

DADOS	DESMAMA							SOBREANO						CARÇA					ÍNDICES					
	PN	GND	C	P	M	Pm	GDS	GNF	C	P	M	T	Pm	PE/I	AOL	EGS	EP8	GIM	RACIAL	IPPp	IPP	FINAL	DESM.	CARC.
DEP'S	+1.5	+5.96	+2.2	+1.7	+2.2	-0.2	+2.47	+8.43	+2.0	+1.3	+2.5	+1.5	-0.1	+1.6	+1.49	+0.6	+0.3	+0.1	+1.4	-1.17	-3.25	+17.00	+21.41	+12.67
ACC	.61	.61	.60	.60	.60	.59	.60	.60	.61	.61	.61	.62	.60	.63	.59	.59	.59	.59	.62	.39	.41	.60	.61	.59
DECA	7	1	1	1	3	4	1	1	1	2	2	2	5	4	1	27	5	5	2	4	3	1	1	1
%TOP	62	1	3	7	1	39	1	1	5	16	2	12	44	33	6	3	41	47	13	40	27	1	1	1

DADOS	DESMAMA							ÍNDICE				SOBREANO				ÍNDICE				CARÇA			ÍNDICE			ADAPTAÇÃO			ÍNDICE
	PN	GND D	R/F	GND M	CD	PD	MD	TD	IND.D	GDS	R/F	GNS	CS	PS	MS	TS	PE	IND.F	AOL	EGS	EGS-P	GIM	R\$	PND	PNS	CC	IND.AD		
DEP'S	+0.27	+8.10	-	0.24	+2.4	+2.4	+2.6	+3.7	+24.24	+6.39	-	+14.49	+2.9	+2.4	+3.1	+0.7	+4.6	+25.85	+2.4	+1.6	+0.32	+1.5	72.03	-0.04	-0.05	-0.16	+20.62		
ACC	.36	.37	-	.15	.33	.35	.33	.37		.31	-	.34	.35	.33	.37	.38		.34	.25	.32	.35		.35	.36	.14				
DECA	-	-	-	-	-	-	-	-		-	-	-	-	-	-	-		-	-	-	-		-	-	-				
%TOP	56	9		50	12	15	7	39	9	12		10	9	13	7	50	29	9	59	11	6	10	11	34	34	9	11		

Registro: HBB PO 229059

Criador: Guilherme e Gabriel Correa de Barros – La Coxilha

GeneSTAR Black



Data Nascimento: 20/07/2019

PN: 25 kg.

PD: 288 kg.

PA: 418 kg.

PS: 532 kg.

P2A: 720 kg.

Quaker Hill Rampage
 Connealy Legendary 644I
 Jazzed of Conanga

Cura 4925 Classic Headliner Te
 Maná de Cantagalo 3772
 Grand Canyon de Cantagalo



PAI, CONNEALY LEGENDARY 644I

- EXCELENTE OPÇÃO PARA DESEMPENHO E PRODUÇÃO DE CARNE DE QUALIDADE.
- HOMOZIGOTO PRETO. EXCELENTE OPÇÃO PARA 'BEEF ON DAIRY'.

Filho de Legendary, touro de renome no cenário mundial de criadores de angus, imprime facilidade de parto, desempenho, qualidade e rendimento de carcaça. LEGENDÁRIO tem consigo DEPs que comprovam sua consistência genética, sendo Top 26% para peso ao nascer negativo, Top 1% para Índice Final e Top 1% para marmoreio.

NATURA 2021	DESMAMA							SOBREANO							CARÇAÇA					ÍNDICES				
	PN	GND	C	P	M	Pm	GDS	GNF	C	P	M	T	Pm	PE/I	AOL	EGS	EP8	GIM	RACIAL	IPPp	IPP	FINAL	DESM.	CARC.
DEP'S	-0.34	+6.18	+0.09	+0.12	+0.00	-0.06	+4.58	+10.75	+0.13	+0.25	+0.01	-	-0.03	+0.54	+0.82	+0.06	-0.07	+0.26	+0.12	-	-	+16.61	+15.68	+14.30
ACC	.49	.48	.46	.46	.46	.44	.47	.47	.47	.47	.47	-	.47	.53	.47	.47	.47	.47	.50	-	-	.47	.48	.47
DECA	3	1	3	2	6	2	1	1	2	1	5	-	3	1	2	3	8	1	2	-	-	1	1	1
%TOP	26	1	22	16	51	16	1	1	15	2	48	-	47	6	19	26	72	1	17	-	-	1	4	1

PROMÉDIO 2021	DESMAMA							ÍNDICE				SOBREANO				ÍNDICE				CARÇAÇA			ÍNDICE			ADAPTAÇÃO			ÍNDICE
	PN	GND D	R/F	GND M	CD	PD	MD	TD	IND.D	GDS	R/F	GNS	CS	PS	MS	TS	PE	IND.F	AOL	EGS	EGS-P	GIM	R\$	PND	PNS	CC	IND.AD		
DEP'S	+0.32	+6.97	-	1.24	+0.17	+0.20	+0.03	+0.30	+19.23	+6.79	-	+13.75	+0.22	+0.23	+0.08	+0.19	+0.58	+22.83	+2.39	+0.06	-0.22	+0.42	64.43	-0.06	-0.05	-0.01	+7.98		
ACC	.30	.32	-	.08	.27	.29	.27	.30		.25	-	.27	.28	.27	.30	.31		.29	.20	.27	.30		.29	.30	.18				
DECA	-	-	-	-	-	-	-	-		-	-	-	-	-	-	-		-	-	-	-		-	-	-				
%TOP	18	15		22	32	22	82	20	19	10		11	21	15	68	18	19	14	8	40	97	1	15	34	34	60	41		

Registro: HBB PO 223569

Criador: Fábio Langlois Ruivo



Data Nascimento: 26/09/2018

Rito 707 of Ideal 3407
SAV Resource 1441
 SAV Blackcap May 4136

SAV Brilliance 8077
Terra Costa 193 Esmeralda Brilliance 1501
 Reconquista 1501 Orquídea Candombe Glacier



PAI: SAV RESOURCE 1441

- ▶ **OPÇÃO PARA CRUZAMENTO.TOP 1% PARA MARMOREIO**
- ▶ **INDICADO PARA NOVILHAS**

Linhagem consistente, SAV Resource x SAV Brilliance. Touro com excelente racial e de DEPs solidas. Jackson OH é destaque para peso ao nascer negativo sendo top 26%, top 1% para ganho de peso do nascimento ao desmama e top 1% para ganho de peso nascimento final. DECA 1 para Índice de desmama, índice final e índice de carcaça. Além das características citadas Jackson OH é top 1% para mamoeiro, garantido qualidade de carne em sua produção.

NATURA 2021	DESMAMA							SOBREANO					CARÇAÇA				ÍNDICES							
	PN	GND	C	P	M	Pm	GDS	GNF	C	P	M	T	Pm	PE/I	AOL	EGS	EP8	GIM	RACIAL	IPPp	IPP	FINAL	DESM.	CARC.
DEP'S	-.34	+6.18	+.09	+.12	+.00	-.06	+4.58	+10.75	+.13	+.25	+.01	-	-.03	+.54	+0.82	+.06	-.07	+.26	+.12	-	-	+16.61	+15.68	+14.30
ACC	.49	.48	.46	.46	.46	.44	.47	.47	.47	.47	-	.47	.53	.47	.47	.47	.47	.50	-	-	.47	.48	.47	
DECA	3	1	3	2	6	2	1	1	2	1	5	-	3	1	2	3	8	1	2	-	-	1	1	1
%TOP	26	1	22	16	51	16	1	1	15	2	48	-	47	6	19	26	72	1	17	-	-	1	4	1



PROMEBO 2021	DESMAMA								ÍNDICE				SOBREANO					ÍNDICE				CARÇAÇA			ADAPTAÇÃO		ÍNDICE	
	PN	GND	D	R/F	GND	M	CD	PD	MD	TD	IND.D	GDS	R/F	GNS	CS	PS	MS	TS	PE	IND.F	AOL	EGS	EGS-P	GIM	R\$	PND	PNS	CC
DEP'S	+0.32	+6.97	-	1.24	+.17	+.20	+.03	+.30		+19,23	+6.79	-	+13.75	+.22	+.23	+.08	+.19	+.58	+22.83	+2.39	+.06	-.022	+.42	64.43	-0.06	-0.05	-0.01	+7.98
ACC	.30	.32	-	.08	.27	.29	.27	.30			.25	-	.27	.28	.27	.30	.31			.29	.20	.27	.30		.29	.30	.18	
DECA	-	-	-	-	-	-	-	-			-	-	-	-	-	-	-			-	-	-	-		-	-	-	
%TOP	18	15		22	32	22	82	20		19	10		11	21	15	68	18	19	14	8	40	97	1	15	34	34	60	41

GeneSTAR Black



Data Nascimento: 31/07/2016

PN: 26 kg. / TE

PD: 244 kg. / TE

PA: 417 kg. / TE

PE/ano: 39 cm.

Frame/ano: 5.8

Rito 707 of Ideal 3407 7075

SAV Resource 1441

SAV Blackcap May 4136

Tres Marias 6301 Zorzal TE

CIA. Azul Katharia TE

CIA.Azul 041 7Trousas Gabo 567



PAI, SAV RESOURCE 1441

- ▶ **PROVADO PARA IATF NO BRASIL.**
- ▶ **TOURO ANGUS NACIONAL LÍDER EM VENDAS.**

Filho de SAV Resource 1441 em vaca Zorzal. Touro dupla marca (PP) sendo TOP2% (Deca 1) no Promebo. Participou do teste de eficiência alimentar na Seleon em 2019 e foi destaque absoluto para resistência a carrapato, Área de olho de lombo (AOL), Espessura de Gordura Subcutânea (EGS) e Marmoreio.

FERTILITY VERIFIED

DADOS	DESMAMA								ÍNDICE	SOBREANO						ÍNDICE	CARÇAÇA				ÍNDICE	ADAPTAÇÃO				
	PN	GND D	R/F	GND M	CD	PD	MD	TD		IND.D	GDS	R/F	GNS	CS	PS		MS	TS	PE	IND.F		AOL	EGS	EGS-P	GIM	RS
DEP'S	+0.88	+7.57	-	-2.17	+0.07	+0.25	+0.16	+0.30	+17.36	-	-	-	+0.11	+0.22	+0.22	-0.05	-	-	+1.97	+0.13	+0.14	+0.07	-	0	0	-
ACC	.31	.30	-	.15	.27	.28	.27	.30	-	-	-	-	.26	.27	.26	.28	-	-	.22	.19	.21	.21	-	.28	.26	-
DECA	-	-	-	-	-	-	-	-	-	-	-	-	-	-	-	-	-	-	-	-	-	-	-	-	-	-
%TOP	91	8	-	93	60	8	23	83	16	-	-	-	47	11	16	82	-	-	7	10	17	22	-	50	53	-

Registro: HBB PO 0224185

Criador: VPJ Genética

GeneSTAR Black



Data Nascimento: 04/02/2019

PE/ano: 45 cm.

Frame/ano: 5.8

O C C Paxton 730P
Coleman Charlo 0256
Bohi Abigale 6014

Camb 191 BVIEW 648
Camba Pyta 101 Chiquito 1254
Camb h-511 CTCS12-101



COLEMAN CHARLO 0256



MÃE, CAMBA PYTA 101 CHIQUITO 1254

- OPÇÃO PARA CRUZAMENTO INDUSTRIAL. EXCELENTE PARA GANHO DE PESO.
- OPÇÃO PARA QUALIDADE E RENDIMENTO DE CARÇAÇA.

Excepcional filho de Coleman Charlo 0256, pai de recordes de preço nos EUA em 2017. Com musculatura preponderante, força de lombo excelente abertura de posterior, VPJ Webber Charlo FIV1070 figura entre os destaques de sua safra. Seus índices também são expressivos, sendo, no Promebo: Top 1% para gordura na picanha, top 6% para índice na desmama, top 8% para índice final, área de olho de lombo e índice bioeconômico de carcaça. Já no Clarifide, é destaque para ingestão de matéria seca (top 6%). Traz em sua parte materna uma grande doadora importada pela VPJ, que produz animais excepcionalmente produtivos e leiteiros.

FERTILITY VERIFIED

DADOS	DESMAMA								ÍNDICE	SOBREANO							ÍNDICE	CARÇAÇA				ÍNDICE	ADAPTAÇÃO			ÍNDICE	
	PN	GND D	R/F	GND M	CD	PD	MD	TD		IND.D	GDS	R/F	GNS	CS	PS	MS		TS	PE	IND.F	AOL		EGS	EGS-P	GIM		RS
DEP'S	-.02	+3.41	-	-2.22	+25	+21	+18	+34	+14.10	-.49	-	+2.92	+23	+19	+16	+01	+59	+11.64	+2.36	0	+14	-.09	+27.12	-.08	-.10	0	+10.72
ACC	.34	.35	-	.06	.29	.31	.29	.34	-	.25	-	.29	.30	.29	.34	.35	-	.30	.19	.27	.31	-	.31	.32	.05	-	
DECA	-	-	-	-	-	-	-	-	-	-	-	-	-	-	-	-	-	-	-	-	-	-	-	-	-	-	
%TOP	35	50	-	6	11	20	26	64	34	81	-	67	20	23	39	71	18	43	8	67	24	89	47	19	17	66	33

GeneSTAR Black



Data Nascimento: 21/08/2017

PN: 34 kg. / TE

PD: 309 kg. / TE

PA: 636 kg. / TE

PE/ano: 35 cm.

Frame/ano: 6.3

CRA Bextor 872 5205 608
G A R Prophet
 GAR Objective 1885

SAV Iron Mountain 8066
Crazy K Blackcap 2327
 44 Blackcap Empress 533X



PAI, GAR PROPHET



AVÓ, GAR OBJECTIVE 1885

- EXCELENTE OPÇÃO PARA CRUZAMENTO.
- EXCELENTE OPÇÃO PARA PRODUÇÃO DE CARNE DE QUALIDADE.

Filho direto de GAR PROFHET, um dos melhores touros produzidos pelo criatório Gardiner Angus Ranch. Rodeio é destacado por seu comprimento, estrutura e capacidade de ganho de peso.



DADOS	DESMAMA								INDICE	SOBREANO								INDICE	ADAPTAÇÃO			INDICE
	PN	GND D	R/F	GND M	CD	PD	MD	TD		IND.D	GDS	R/F	GNS	CS	PS	MS	TS		PE	IND.F	PND	
DEP'S	-	+5.19	-	+1.21	+1.10	+0.1	+0.2	+0.23	+13.15	+4.90	-	+10.09	+1.10	-0.06	0	-0.02	+0.33	+14.49	-0.02	-0.03	-	-
ACC	-	.23	-	.02	.18	.20	.18	.23	-	.17	-	-	.18	.20	.18	.23	.26	-	.21	.21	-	-
DECA	-	-	-	-	-	-	-	-	-	-	-	-	-	-	-	-	-	-	-	-	-	-
%TOP	-	23	-	19	48	74	77	65	29	15	-	17	50	89	81	75	33	24	41	35	-	-

Registro: HBB PO 209443

Criador: Black Opal Angus / Gardiner Angus Ranch

GeneSTAR Black



Data Nascimento: 28/06/2017

PN: 38 kg. / TE

PD: 314 kg. / TE

PA: 616 kg. / TE

PE/ano: 38 cm.

Frame/ano: 6.7

AAR Ten X 7008 SA

Three Trees Xceptional

Erica Joy of Conanga 4578

G A R Prophet

Ogeechee GAR Blackcap 3023G

Ogeechee GAR Blackcap 1017G



AVÔ PATERNO, GAR PROPHET

- ▶ DESTAQUE PARA FACILIDADE DE PARTO.
- ▶ EM COLETA NO BRASIL.

Embrião importado dos EUA e nascido no Brasil. Filho de Xceptional em vaca GAR Prophet com DEPs genômicas impressionantes. Além de estar ranqueado como TOP 8% para peso ao ano, T-Bone é simplesmente TOP 5% para marmoreio. Seu pedigree é um sonho (AAR Ten X | GAR Objective | GAR Predestined).

FERTILITY VERIFIED

DADOS	DESMAMA								ÍNDICE	SOBREANO								ÍNDICE	CARÇAÇA				ÍNDICE	ADAPTAÇÃO			ÍNDICE
	PN	GND D	R/F	GND M	CD	PD	MD	TD		IND.D	GDS	R/F	GNS	CS	PS	MS	TS		PE	IND.F	AOL	EGS		EGS-P	GIM	R\$	
DEP'S	-	+5.27	-	+0.91	+0.17	-0.13	+0.03	+0.22	+15.66	+5.63	-	+10.90	+0.22	-0.14	+0.04	+0.32	-0.06	+17.91	-	-	-	-	-	+0.10	+0.11	-	-
ACC	-	.22	-	.01	.17	.19	.17	.22	-	.16	-	.18	.19	.18	.23	.26	-	-	-	-	-	-	.20	.21	-	-	
DECA	-	-	-	-	-	-	-	-	-	-	-	-	-	-	-	-	-	-	-	-	-	-	-	-	-	-	
%TOP	-	22	-	26	22	97	74	6	21	10	-	14	14	98	71	3	72	16	-	-	-	-	-	92	91	-	-

Registro: HBB 0211771

Criador: Black Opal Angus / Gardiner Angus Ranch

GeneSTAR Black

Data Nascimento: 22/08/2017

PN: 32 kg. /TE

PD: 300 kg. /TE

PA: 604 kg. /TE

PE/ano: 38 cm.

Frame/ano: 6.0

G A R Progress
G A R Momentum
 G A R Big Eye 1770

S A V Final Answer 0035
44 Blackcap 0004
 44 Balckcap 8005



PAI, G A R MOMENTUM

▶ **INDICADO PARA PRODUÇÃO DE MATRIZES F1.**
 ▶ **EM COLETA NO BRASIL.**

Embrião importado direto da Gardiner Angus Ranch. Filho do touro mais consagrado da raça para as características de carcaça (GAR Momentum x SAV Final Answer). DRY AGED é TOP para marmoreio oriundo de uma linhagem materna com muito ganho de peso.



DADOS	DESMAMA								ÍNDICE	SOBREANO								ÍNDICE	ADAPTAÇÃO		
	PN	GND D	R/F	GND M	CD	PD	MD	TD		IND.D	GDS	R/F	GNS	CS	PS	MS	TS		PE	IND.F	PND
DEP'S	-	+4.95	-	-2.48	+09	+17	+10	+23	+12.12	+5.66	-	+10.60	+10	+18	+13	+09	+42	+15.25	-.11	-.13	-
ACC	-	.23	-	.03	.18	.20	.18	.23	-	.18	-	.19	.20	.19	.23	.26	-	.21	.22	-	-
DECA	-	-	-	-	-	-	-	-	-	-	-	-	-	-	-	-	-	-	-	-	-
%TOP	-	-	-	-	52	22	46	32	32	10	-	15	49	17	39	38	26	22	9	8	-

Red Angus

7AR78

TESLA

GMRA TESLA 6214



Registro: 3538390

Criador: Green Mountain Red Angus



Data Nascimento: 12/01/2016

PN: 36 kg. / ratio 94

PD: 315 kg. / ratio 111

PA: 547 kg. / ratio 108

Frame/ano: 5.8

Messmer Packer S008

GMRA Trilogy 0226

GMRA Lakota 625

GMRA Peacemaker 1216

GMRA Angie Rose 448

GMRA Angie Rose 967



PAI, GMRA TRILOGY 0226

- ▶ PEDIGREE ABERTO DE FÁCIL ACASALAMENTO.
- ▶ AGREGA FENÓTIPO E ALTO DESPENHO.

TESLA veio para abrir pedigree, agregar volume muscular, profundidade de costela, moderação e força em estrutura óssea de ganho em todas as linhagens tanto para agregar fenótipo quanto genótipo.

RAAA EPDS 09/08/2021		PRODUÇÃO						MATERNAL					CARÇAÇA				
DADOS	HERDBUILDER GRIDMASTER	FP	PN	PD	PA	GMD	CMS	L	EM	IFN	FPMT	PR	MA	RC	PC	AOL	G
DEP'S	+85 +60	+17	-3.7	+71	+116	+28	+1.86	+31	+15	+12	+12	+17	+66	+0.13	+31	+19	+04
Acc.		.68	83	.79	.78	.78	.36	.31	.35	.27	.40	.36	.51	.45	.61	.57	.44
% TOP	21 17	11	19	18	17	19	83	10	97	40	2	28	12	78	21	31	85

MÉDIAS DA RAÇA - JULHO 2021 | HB: 68 | GM: 39 | | FP: 13 | PN: -1.7 | PD: 61 | PA: 98 | GMD: 0.23 | CMS: 1.43 & | | L: 25 | EM: 1 | INF: 11 | MPFT: 7 | PR: 15 | | MA: 0.42 | RC: 0.06 | PC: 21 | AOL: 0.11 | G: 0.02 |

Red Angus

AR731

HARRY

SELECT SIRES

PIEDRITA 731 ÑATO

Registro: HBA 787845

Criador: Cabanha La Piedrita



Data Nascimento: 14/08/2010

PN: 35 kg. / TE

PD: 299 kg. / TE

PA: 760 kg. / TE

PE/ano: 39.8cm

Frame/ano: 5.5

BFCK Cherokee Cnyn 4912
LCC Field Day A614N
LCC Princess LA099

Alguil 889 Hercules-TE
Ñata 273 Hercules COP RO
Ñata 159 Copper ROB 19-TE



HARRY



HARRY

- INDICADO PARA PLANTÉIS.
- PEDIGREE ABERTO PARA ACASALAMENTOS NO RED ANGUS.

Indiscutivelmente as filhas de Harry são as principais doadoras nos mais exigentes rebanhos red angus do Brasil, do Uruguai e da Argentina. Seus filhos já ocupam espaço de touros pais.

PROMEBO	DESMAMA									ÍNDICE	SOBREANO								ÍNDICE	
DADOS	PN	GND D	R/F	GND M	CD	PD	MD	TD	PMD	INDD	GDS	R/F	GNS	CS	PS	MS	TS	PMS	PE	INDF
DEP'S	+1.24	+7.36	-	-1.65	+23	+24	+24	+11	-04	+25.93	+3.98	-	+11.40	+26	+15	+23	+11	-03	+02	+24.56
ACC	.28	.30	-	.10	-	-	-	-	-	DECA 3	.10	-	-	-	-	-	-	-	.30	DECA 1
%TOP	3			3	6	4	20			1	9		4	3	17	7	20			4



Red Angus

7AR72

RENEWAL**BROWN EX RENEWAL A1951**

Registro: 1612732

Criador: R. A. Brown Ranch

**Data Nascimento:** 15/02/2013**PN:** 28 kg. / ratio 86**PD:** 272 kg. / ratio 95**PA:** 484 kg. / ratio 96

CCF Sequoya 0361

Hust Chief Sequoya R336

LCC Rebella Na123

Beckton Nebula P P707

Brown MS P707 Y7737

Brown Ms Mission Statement U



AVÔ: BECKTON NEBULA P P707

- INDICADO PARA NOVILHAS.
- PERFEITO PARA ACASALAR COM FILHAS DE COVENANT E SUN KING.

RENEWAL uma ótima opção para novilhas pois é uma ferramenta genética para facilidade de parto e ganho acelerado de peso.

RAAA EPDS 15/08/2021		PRODUÇÃO								MATERNAL					CARÇAÇA				
DADOS	HERDBUILDER	GRIDMASTER	FP	PN	PD	PA	GMD	CMS	L	EM	IFN	FPMT	PR	MA	RC	PC	AOL	G	
DEPS	+96	+30	+12	-3.8	+55	+88	+21	+1.05	+30	-5	+11	+6	+20	+51	+18	+10	-.13	.05	
Acc.			.61	.68	.63	.61	.61	.24	.30	.20	.27	.36	.29	.48	.41	.55	.51	.42	
% TOP	7	53	52	18	72	70	66	20	12	23	59	62	5	30	91	79	87	94	



Red Angus

AC004

CONQUISTADOR

BOTOTI PICU 1017 CONQUISTADOR - TE

Registro: HBA 828476

Criador: Bototi Picu (PP)



Data Nascimento: 07/03/2015

PN: 36 kg. / TE

PD: 244 kg. / TE

PA: 732 kg. / TE

PE/ano: 43 cm.

Frame/ano: 4.6

Rubeta 4444 Quebrantador

Rubeta 6036-TE

Rubeta 5000 Elena-TE

Três Marias 5483 Comanche

Agromelu 2409 2256 Comanc

Agromelu 2173 Boom 2256



AVÔ: RUBETA 4444 QUEBRANTADOR



MÃE DE CONQUISTADOR - AGROMELU 2409 2256 COMANC

- ◆ **AGREGA MODERAÇÃO E PRECOCIDADE DE TERMINAÇÃO.**
- ◆ **INDICADO PARA PLANTÉIS.**

Conformação, musculatura e estrutura resumem CONQUISTADOR. Seu pedigree aberto facilita o acasalamento para a abertura de sangue no Red Angus. Indicado para novilhas, com DEPs impecáveis para carne de qualidade marmoreio e gordura.

ASOCIACIÓN ARGENTINA DE ANGUS

2019 - CERTIFICADO DE MÉRITO GENÉTICO

DADOS	PN	PD	L	PS	PE
DEPS	-0.60	+9.30	+1,0	+29.3	+90
ACC	.31	.27	.19	.24	.32

Red Angus

AR6131

TITAN

0613117 GAP

Registro: HBB 221020

Criador: Eduardo Macedo Linhares



Data Nascimento: 06/09/2017

PN: 36 kg. / TE

PD: 210 kg. / TE

PA: 495 kg. / TE

Frame/ano: 6.4

Agromrlu 2494 Citation

Volcan Blockana

Sibila Blockama 1162 TE

Pastoriza 565 Brigadier TE

GAP 4270 Brigadier

GAP 2414-5739 Mac Kenzie



AVÔ: PASTORIZA 565 BRIGADIER TE

◆ **INDICADO PARA PRODUZIR ANIMAIS DE ALTO RENDIMENTO.**

◆ **INDICADO PARA AGREGAR SELO RACIAL.**

TITAN impressiona pelo seu volume muscular aliado aos seus excelentes índices de desempenho. Um touro compacto, forte de ossatura e excelentes aprumos.

NATURA 2021	DESMAMA							SOBREANO							CARÇAÇA				ÍNDICES			
	PN	GND	C	P	M	Pm	GDS	GNF	C	P	M	T	Pm	PE/I	AOL	EGS	EP8	GIM	RACIAL	FINAL	DESM.	CARC.
DEP'S	+0.77	+2.10	+0.09	+0.27	+0.25	+0.13	+2.60	+4.70	+0.12	+0.26	+0.30	+0.00	+0.13	+0.27	+1.80	-0.12	-0.10	+0.14	-0.16	+15.25	+14.38	+10.56
ACC	.62	.64	.61	.61	.61	.60	.61	.61	.61	.61	.42	.60	.62	.62	.59	.59	.59	.59	.62	.61	.64	.59
DECA	10	2	2	1	1	10	1	1	2	1	1	5	10	3	1	10	8	1	2	1	1	1
%TOP	94	19	20	1	2	99	8	10	17	2	1	50	99	23	3	93	80	10	11	2	5	2



FERTILITY VERIFIED

Red Angus

AR0634

CHIANTI

AGRONEMITZ TE634



Registro: HBB 216186

Criador: Márcio Sudati Rodrigues



Data Nascimento: 14/06/2108

LJC Mission Statement P27
Silveiras Mission Nexus 1378
 Silveiras Daorv 8399

Trotters Stronghold 156
Progreso TE231
 Santo Antônio Cruzeiroira 400

- ▶ **ALTO DESEMPENHO E PRODUÇÃO DE CARNE.**
- ▶ **INDICADO PARA NOVILHAS.**

Reprodutor com ótimo desempenho em vermelho. Sendo suas características principais 1% para musculatura ao sobreano e AOL. Indicado para cruzamento e para agregar desempenho a rebanhos Red Angus.

NATURA 2021	DESMAMA							SOBREANO					CARÇAÇA				ÍNDICES							
DADOS	PN	GND	C	P	M	Pm	GDS	GNF	C	P	M	T	Pm	PE/I	AOL	EGS	EP8	GIM	RACIAL	IPPp	IPP	FINAL	DESM.	CARC.
DEP'S	-.77	+3.12	+.01	+.06	+.09	+.04	+2.67	+5.80	0	+.10	+.11	-.28	+.03	-.72	+1.98	+.05	-.07	-.10	+.04	+.57	-1.61	+6.02	+9.39	+9.20
ACC	.58	.64	.55	.55	.55	.30	.55	.55	.55	.55	.56	.54	.58	.58	.53	.53	.53	.53	.57	.25	.25	.55	.64	.53
DECA	1	1	5	4	3	8	1	1	6	3	2	10	8	10	1	3	8	9	4	6	4	3	2	1
%TOP	7	10	46	31	23	78	7	5	51	21	20	99	75	98	2	28	73	83	38	56	38	21	14	4

PROMÉBO 2021	DESMAMA								ÍNDICE				SOBREANO				ÍNDICE				CARÇAÇA			ÍNDICE			ADAPTAÇÃO			ÍNDICE
DADOS	PN	GND D	R/F	GND M	CD	PD	MD	TD	IND.D	GDS	R/F	GNS	CS	PS	MS	TS	PE	IND.F	AOL	EGS	EGS-P	GIM	R\$	PND	PNS	CC	IND.AD			
DEP'S	-.52	+7.40	-	-.17	+.20	+.16	+.25	+.32	+21.18	+7.44	-	+14.83	+.21	+.18	+.35	-.01	-.26	+22.18	+2.92	0	-.07	-.02	+76.09	+.04	+.06	-.01	-4.93			
ACC	.33	.33	-	.08	.28	.30	.28	.32	-	.26	-	-.29	.30	.29	.33	.36	-	-.31	.20	.28	.32	-	.30	.32	.04	-				
DECA	-	-	-	-	-	-	-	-	-	-	-	-	-	-	-	-	-	-	-	-	-	-	-	-	-	-	-			
%TOP	9	10	-	58	19	30	7	71	11	5	-	6	19	23	3	74	90	11	3	63	79	67	7	78	82	58	75			

Red Angus

AR1435

TEMPRANILLO

BASCO PAGARÉ 1435

Registro: HBB 221056

Criador: Mariana Franco Tellechea



Data Nascimento: 25/09/2018

Dark Tres Rosendo 2156 TE

Santa Sérgia Luque Pagare 3248

Santa Sergia Pagare Chiflina 1600

Sav Net Worth 4200

Basca Net Worth 633 TE

Paineiras Arpão 4569



AVÔ: DARK TRES ROSENDO 2156 TE

- ◆ **AGREGA MODERAÇÃO E ALTO DESEMPENHO.**
- ◆ **INDICADO PARA PRECOCIDADE DE TERMINAÇÃO.**

Um pedigree muito consistente para trabalhar nos rebanhos Red Angus. TEMPRANILLO entrega um pacote de racial e desempenho inigualável, reforçado em uma impecável estrutura de volume muscular, selo racial e força de estrutura óssea.

PROMEBO 2021	DESMAMA									ÍNDICE	SOBREANO								ÍNDICE	
DADOS	PN	GND D	R/F	GND M	CD	PD	MD	TD	PMD	INDD	GDS	R/F	GNS	CS	PS	MS	TS	PMS	PE	INDF
DEP'S	+0.24	+8.27	-	+0.18	+0.15	+0.12	+0.17	+0.26	-0.08	+25.93	+5.93	-	+14.20	+0.18	+0.11	+0.20	+0.09	-0.08	+0.53	+21.96
ACC	.26	.26	-	.05	.21	.23	.21	.26	.24	DECA 3	.20	-	-	.22	.23	.21	.27	.25	.29	DECA 1
%TOP	65	7		47	32	43	27	47	19	1	11		8	29	44	25	40	19	22	11

Brangus

9BN0010

BLUESTEM

SUHN'S BLUESTEM 331E40



Registro: 10364223

Criador: Vernon Or Vicki Suhn



Data Nascimento: 07/09/2017

PN: 38 kg. / ratio 101

PD: 334 kg. / ratio 109

PA: 573 kg. / ratio 103

PE/ano:

Frame/ano: 6.0

Mc Revelation 129T
CB Final Cut 924x
 Rbm Ms Guns 924T3

VF-Oaks Online 918Y3
Suhn's Miss Online 331A36
 Suhn's Ms Advantage 331Y102



AVÔ: MC REVELATION 129T

RECOMENDADO PARA PLANTÉIS.

INDICADO PARA NOVILHAS.

A alternativa perfeita para abertura de sangue nos plantéis Brangus. BLUESTEM entrega conformação, musculatura, muita precocidade e principalmente performance no desmame e sobreano.

DADOS	FP	PN	PD	PA	L	MT	MTFP	PE	AOL	GIM	G	IPPF	PR	PV	I.TERM	I.FERT
DEP'S	+8.0	-1.2	+35	+63	+6	+23	+4.2	+6.1	+5.0	+1.2	-0.43	+2.63	+8.4	+12.48	+3.10	-0.6
Acc.	.43	.57	.47	.37	.33	-	.34	.43	.48	.38	.45	.16	.03	.09	-	-
% TOP	5	15	20	25	80	40	15	35	25	30	40	15	60	95	20	85

MÉDIAS DA RAÇA - AGOSTO 2021 | FP: +4.9 | PN: +0.7 | PD: +24.4 | PA: +45.1 | L: +8.8 | MT: +21.0 | MTFP: +3.6 | PE: +4.4 | AOL: +.35 | GIM: +.08 | G: -.039 | IPPF: -.37 | PR: +1.19 | PV: -1.92 | I.TERM: +2.1 | I.FERT: +.7

Brangus

9BN0012

FINAL CUT**SUHN'S FINAL CUT 416F13**

Registro: R10380930

Criador: Vernon Or Vicki Suhn

GeneSTAR Black**Data Nascimento:** 06/02/2018**PN:** 40 kg. / ratio 106**PD:** 292 kg. / ratio 100**PA:** 519 kg. / ratio 99**PE/ano:** 35 cm**Frame/ano:**

MC Revelation 129T
CB Final Cut 924X
 RBM MS Guns 924T3

CRC Ginal Answer 392Z17
SCC Miss FA-Z17 416C24
 Suhn's Miss LTD 416X9



PAI, CB FINAL CUT 924X

- ◆ **PEDRIGREE CONSAGRADO.**
- ◆ **DESTAQUE NA SELECT SIRES.**

Destaque absoluto da bateria de Brangus da Select Sires na atualidade. Filho de um principais patriarcas da raça, traz além de um pedigree consagrado, muita profundidade, prepúcio corrigido e pelagem preta homozigota. Excelente opção para fêmeas F1 e filhas de Cruise.

SSI																
06/08/2021																
DADOS	FP	PN	PD	PA	L	MT	MTFP	PE	AOL	GIM	G	IPPF	PR	PV	I.TERM	I.FERT
DEP'S	+7.4	-.9	+38	+76	+7	+26	+3.3	+.21	+.70	+.15	-.031	+2.29	+.94	+10.36	+3.66	+.19
Acc.	.43	.57	.46	.34	.33	-	.34	.40	.43	.34	.40	.13	.03	.08	-	-
% TOP	10	15	15	10	75	25	75	70	10	25	85	25	55	95	10	75



Brangus

7BN007

CRUISE**BWCC CRUISE 107B3**

Registro: R10293457

Criador: Blackwater Cattle Company

**Data Nascimento:** 19/10/2014**PN:** 38 kg. / ratio 107**PD:** 279 kg. / ratio 90**PA:** 502 kg. / ratio 101**PE/ano:** 35 cm**Frame/ano:** 6.2

MC Elegido 924W6

BWCC Cruise 889Z28

BWCC Ms Lead Gun 889W26

MC Rock Star 924U6

BWCC Ms Rock Star 107Z7

BWCC Ms Real Deal 107U3



PAI, BWCC CRUISE 889Z28

◆ **INDICADO PARA PLANTÉIS.**

◆ **IMPRIME SELO RACIAL.**

A combinação perfeita de dois pedigrees de muita importância no Brangus. Cruise padroniza rebanhos, corrige prepúcio sem perder caráter racial, agrega moderação, pelame baixo e alto desempenho na terminação.

DADOS	FP	PN	PD	PA	L	MT	MTFP	PE	AOL	GIM	G	IPPF	PR	PV	I.TERM	I.FERT
DEP'S	+5.0	-1.4	+26	+49	+5	+18	+3.8	+0.5	+5.0	+0.6	-0.23	+3.32	+1.10	+6.55	+2.18	+1.35
Acc.	.43	.57	.47	.37	.34	-	.34	.43	.48	.39	.45	.16	.04	.07	-	-
% TOP	50	70	45	45	90	70	35	95	25	45	95	4	50	95	50	20

MÉDIAS DA RAÇA - AGOSTO 2021 | FP: +4.9 | PN: +0.7 | PD: +24.4 | PA: +45.1 | L: +8.8 | MT: +21.0 | MTFP: +3.6 | PE: +.44 | AOL: +.35 | GIM: +.08 | G: -.039 | IPPF: -.37 | PR: +1.19 | PV: -1.92 | I.TERM: +2.1 | I.FERT: +.7



Brangus

BN1474

NETUNO

GUAPIARA BE 1474 FIV

Registro: PS 116083

Criador: Agropecuária Guapiara Ltda.

GeneSTAR Black



Data Nascimento: 23/08/2015

PN: 37 kg. / TE

PD: 327 kg. / TE

PA: 526 kg. / TE

PE/ano: 40 cm

Frame/ano: 5.5

Suhn's Affirmed 416N4
CB Hombre 541T3 - 541T3
 MS Brincks Bright Side 541k28

Ebano 4045 Gladiador TE
Guapiara Br1954 Haifa TE
 STA Cruz 2150 sd 679 TE



NETUNO

- ▶ **PAI COMPROVADO. EXCELENTE OPÇÃO PARA PLANTÉIS E REBANHOS COMERCIAIS.**
- ▶ **HOMOZIGOTO PRETO E HOMOZIGOTO MOCHO.**

Recordista de vendas em 2020, touro de grande destaque no cenário Brangus. Sua progênie foi de grande destaque Guapiara, sendo 46% das novilhas eleitas para o time de doadoras são suas filhas. Sua consistência é comprovada em suas DEPs e com altíssima acurácia. Netuno chama a atenção pelo seu volume, estrutura e correção. Ferramenta com fundamento para agregar peso, rendimento de carcaça aliada com racial. Sangue aberto para diversas linhagens de Brangus.

NATURA 2021	DESMAMA							SOBREANO					CARÇAÇA				ÍNDICES							
DADOS	PN	GND	C	P	M	Pm	GDS	GNF	C	P	M	T	Pm	PE/I	AOL	EGS	EP8	GIM	RACIAL	IPPp	IPP	FINAL	DESM.	CARC.
DEP'S	-.33	+2.67	+.08	+.13	+.17	-.06	+5.84	+8.51	+.26	+.35	+.34	+.22	-.03	-.08	+.29	-.04	+.05	-.21	+.46	+2.58	+2.98	+18.84	+11.74	+11.43
ACC	.98	.98	.98	.98	.98	.98	.95	.95	.95	.95	.95	.95	.95	.90	.82	.82	.82	.82	.95	.56	.57	.96	.98	.89
DECA	8	2	3	2	1	2	1	1	1	1	1	1	4	6	4	7	4	10	1	8	8	1	1	1
%TOP	75	13	23	12	8	13	1	1	2	1	1	4	32	59	38	69	34	97	1	73	73	1	9	2

FERTILITY VERIFIED



Brangus

BN2214

PROTHEUS

GUAPIARA PROTHEUS

Registro: PS 137847

Criador: Agropecuária Guapiara Ltda.

GeneSTAR Black



Data Nascimento: 08/11/2017

PN: 33 kg. / TE

PD: 289 kg. / TE

PA: 439 kg. / TE

PE/ano: 38 cm

Frame/ano: 5.4

Csonka Of Brinks 30R4
Ltd of Brinks 415T28 - ET
Ms Brinks Bright Side 415P5

Guapiara Br1359 Florim
Guapiara Br2896 FIV
Sta Cruz B035 907 TE



PAI, LTD OF BRINKS 415T28 - ET

- INDICADO PARA PLANTÉIS E REBANHOS COMERCIAIS.
- HOMOZIGOTO PRETO E HOMOZIGOTO MOCHO.

PROTHEUS é a aposta que deu certo. Sua primeira geração vem se destacando por qualidade racial, estrutura e conformação. PROTHEUS foi o destaque geração 2017, suas DEPS aliadas com seu fenótipo são ferramentas que se consolidam no mercado. DECA 1 para Índice de Desmama, Final e Carcaça. Prepúcio corrigido e baixo peso ao nascer são características de PROTHEUS.

NATURA 2021	DESMAMA							SOBREANO						CARÇAÇA				ÍNDICES						
	PN	GND	C	P	M	Pm	GDS	GNF	C	P	M	T	Pm	PE/I	AOL	EGS	EP8	GIM	RACIAL	IPPp	IPP	FINAL	DESM.	CARC.
DEP'S	-38	+1.05	+17	+26	+29	-01	+64	+1.69	+14	+34	+32	0	-01	+19	-1.21	-08	-07	-10	+11	+1.64+2.01	+13.05	+13.53	+7.86	
ACC	.60	.69	.57	.57	.57	.55	.57	.57	.57	.57	.58	.56	.60	.55	.55	.55	.55	.59	.28	.28	.57	.69	.55	
DECA	3	4	1	1	1	5	4	4	2	1	1	5	5	3	1	9	8	2	2	7	7	1	1	1
%TOP	23	34	6	1	1	46	37	32	12	1	1	50	43	30	10	83	73	18	20	66	66	4	6	7



Ab Brangus gds

BN2664

QUEBRACHO

2664 DA GUAPIARA

Registro: PS 146669

Criador: Agropecuária Guapiara Ltda.

GeneSTAR Black



Data Nascimento: 15/08/2018

PN: 38 kg. / TE

PD: 308 kg. / TE

PA: 520 kg. / TE

PE/ano:

Frame/ano:

Lambert of Brinks 222K14

MC Crossover 834y

MC MS Guns 834W3

Rancho 313 TE

Guapiara BR2448

Guapiara BR1325



AVÔ: RANCHO 313 TE

- INDICADO PARA ACASALAMENTO EM FÊMEAS F1 E PLANTÉIS.
- INDICADO PARA AGREGAR QUALIDADE DE CARÇAÇA E PERFORMANCE.

Estrutura, precocidade, musculatura e performance são atributos que QUEBRACHO agrega em um rebanho. Touro jovem que se destaca por índice de carçaça e índice final no programa Natura

NATURA 2021	DESMAMA							SOBREANO					CARÇAÇA				ÍNDICES							
	PN	GND	C	P	M	Pm	GDS	GNF	C	P	M	T	Pm	PE/I	AOL	EGS	EP8	GIM	RACIAL	IPPp	IPP	FINAL	DESM.	CARC.
DEP'S	-.11	+.47	+.06	+.23	+.16	-.07	+3.91	+4.38	+.11	+.25	+.27	+.08	-.02	+.41	-.26	-.11	-.04	-.11	+.14	+5.88	+9.52	+14.16	+8.33	+4.86
ACC	.52	.72	.51	.51	.51	.48	.47	.47	.47	.47	.46	.47	.45	.41	.41	.41	.41	.47	.31	.31	.53	.61	.47	
DECA	5	5	3	1	1	2	1	2	2	1	1	3	4	2	7	10	7	9	2	10	10	1	2	2
%TOP	42	43	29	2	9	12	2	11	18	2	2	25	40	12	62	91	62	86	14	92	97	3	17	18

FERTILITY VERIFIED



Brangus

BN0059

QUANTICO

5216 DA GUAPIARA

Registro: PS 146670

Criador: Agropecuária Guapiara Ltda.

GeneSTAR Black



Data Nascimento: 17/11/2018

PN: 36 kg. / TE

PD: 256 kg. / TE

PA: 520 kg. / TE

PE/ano:

Frame/ano:

CB Hombre 541T3

Guapiara BR3538

Guapiara BE0046 Iberia TE

Guapiara BR1359 Florin

Guapiara BE0689 FIV

STA Cruz Bo35 MBU. 907 TE



AVÔ: CB HOMBRE 541T3

◆ **INDICADO PARA PLANTÉIS.**

◆ **AGREGA PERFORMANCE E QUALIDADE DE CARÇAÇA NOS REBANHOS.**

Touro jovem no programa Natura 2020. QUANTICO possui números impressionantes em sua avaliação, agregando performance, precocidade e qualidade de carcaça em sua progênie.

NATURA 2021	DESMAMA							SOBREANO					CARÇAÇA				ÍNDICES							
DADOS	PN	GND	C	P	M	Pm	GDS	GNF	C	P	M	T	Pm	PE/I	AOL	EGS	EP8	GIM	RACIAL	IPPp	IPP	FINAL	DESM.	CARC.
DEP'S	-.05	+2.47	+14	+26	+37	-01	+5.82	+8.29	+17	+42	+45	-19	0	+.58	-1.61	-.05	0	-.04	+.33	+4.6	+5.96	+24.28	+17.79	+9.24
ACC	.63	.63	.62	.26	.62	.62	.62	.62	.62	.62	.63	.62	.64	.64	.47	.48	.47	.47	.63	.36	.36	.62	.63	.47
DECA	5	2	1	1	1	5	1	1	1	1	1	5	1	1	10	8	5	7	1	9	9	1	1	1
%TOP	47	15	10	1	1	44	1	1	8	1	1	7	49	5	96	73	50	64	1	84	88	1	2	4

FERTILITY VERIFIED



Brangus

BN5359

RIFLE

GUAPIARA BR535919GUAP



Registro: PS159775

Criador: Agropecuária Guapiara



Data Nascimento: 12/08/2019

PN: 33 kg.

PD: 280 kg.

MC High Quality 535y

Guapiara BR 4474

Arcanjo 7056

Rancho BRG 144 Curandero TE

Guapiara BE 1878 Fiv

Guapiara BR2458



AVÔ: MC HIGH QUALITY

◆ **ELEITO TOURO JOVEM NATURA 2021. INDICADO PARA NOVILHAS.**

◆ **HOMOZIGOTO PRETO E HOMOZIGOTO MOCHO. INDICADO PARA PLANTÉIS E REBANHOS COMERCIAIS.**

Aposta da nova geração! Destaque do plantel Guapiara geração 2019. RIFLE é a síntese de fenótipo x DEPs, tendo como características buscadas o peso negativo ao nascimento seguido de alto desempenho para ganho de peso, sendo Top 1% GND, GDS e GDF, tornando-o Top 1% para Índice Final, Desmama e Carcaça no NATURA. Apresenta em seu fenótipo retangularidade, profundidade, comprimento e prepúcio corrigido. RIFLE tem tudo para o tiro certo no acasalamento de suas matrizes.

NATURA 2021	DESMAMA							SOBREANO							CARÇAÇA				ÍNDICES					
	PN	GND	C	P	M	Pm	GDS	GNF	C	P	M	T	Pm	PE/I	AOL	EGS	EP8	GIM	RACIAL	IPPP	IPP	FINAL	DESM.	CARC.
DEP'S	-.18	+6.54	+.18	+.10	+.18	0	+9.04	+15.58	+.26	+.16	+.27	+.33	-.02	-.17	+.30	+.02	+.01	+.04	+.10	+1.15	+2.69	+24.61	+20.37	+17.83
ACC	.59	.60	.58	.58	.58	.56	.58	.58	.58	.58	.60	.58	.61	.36	.36	.36	.36	.60	.32	.33	.58	.60	.36	
DECA	4	1	1	2	1	5	1	1	1	1	1	4	7	4	5	5	4	3	7	7	1	1	1	
%TOP	37	1	6	19	6	47	1	1	1	10	1	1	39	70	38	42	46	36	22	62	70	1	1	1

Registro: PS 140439

Criador: GAP Genética Agropecuária



Data Nascimento: 13/09/2017

PN: 40 kg. / TE

PD: 286 kg. / TE

PA: 582 kg. / TE

PE/ano:

Frame/ano:

Quilpo 2104 Don Raul 2104

GAP M167/14

GAP H1696/11

RM10-PRE - 38

GAP H1230/11

GAP C134 - 38

◆ **INDICADO PARA PADRONIZAÇÃO E DESEMPENHO NA DESMAMA.**

◆ **INDICADO PARA ACASALAMENTO EM FÊMEAS F1 E PLANTÉIS.**

Incremento de forma rápida e precisa parâmetros de padronização em seu rebanho, com grande desempenho e alto rendimento nos índices de carcaça.

NATURA 2021	DESMAMA							SOBREANO						CARÇAÇA				ÍNDICES						
	PN	GND	C	P	M	Pm	GDS	GNF	C	P	M	T	Pm	PE/I	AOL	EGS	EP8	GIM	RACIAL	IPPp	IPP	FINAL	DESM.	CARC.
DEP'S	+1.62	+2.05	+0.7	+0.47	+0.19	+0.24	+1.61	+3.66	+0.05	+0.44	+0.31	+0.02	+0.12	+0.62	-0.22	+0.01	0	+0.13	+0.11	+3.20	+3.89	+17.03	+16.44	+8.57
ACC	.61	.67	.60	.60	.60	.58	.59	.59	.59	.59	.26	.59	.61	.36	.36	.35	.35	.61	.38	.38	.59	.67	.36	
DECA	10	2	3	1	1	10	2	2	4	1	1	5	10	1	6	5	6	2	2	8	8	1	1	1
%TOP	100	20	27	1	5	100	19	16	34	1	1	43	99	4	60	47	52	11	20	78	78	1	3	5

Brangus

BN0875

SUCESSO

S087517 GAP

Registro: PS 143387

Criador: GAP Genética Agropecuária



Data Nascimento: 23/09/2017

PN: 36 kg. / TE

PD: 248 kg. / TE

PA: 512 kg. / TE

PE/ano:

Frame/ano:

GAP H769 E035 Torpedo - E035 - 38 - 59.739

GAP M659/14 M659/14 - 38 - 96.856

GAP D242 - D242 - 38 - 65.718

REP10 13N -- 38

GAP H1178/11 - H1178/11 - 38 - 94.050

GAP D074 - D074 - 38 - 64.846



SUCESSO

◆ **INDICADO PARA PLANTÉIS.**

◆ **INDICADO PARA AGREGAR DESEMPENHO E QUALIDADE DE CARÇAÇA.**

Touro que já traz em seu nome o resultado da escolha certa para seu rebanho. Impressionante fenótipo aliado a desempenho, precocidade e qualidade de carcaça.

NATURA 2021	DESMAMA							SOBREANO						CARÇAÇA				ÍNDICES						
	PN	GND	C	P	M	Pm	GDS	GNF	C	P	M	T	Pm	PE/I	AOL	EGS	EP8	GIM	RACIAL	IPPp	IPP	FINAL	DESM.	CARC.
DEP'S	-.12	+3.05	+.12	+.30	+.28	-.07	+3.28	+6.32	+.19	+.35	+.31	-.01	-.05	-.29	+.17	+.02	-.03	-.04	+.23	+2.06	+2.24	+17.16	+17.90	+10.99
ACC	.57	.63	.55	.55	.55	.52	.54	.54	.55	.55	.55	.24	.54	.58	.28	.28	.28	.27	.57	.18	.19	.54	.63	.28
DECA	6	1	2	1	1	2	1	1	1	1	1	6	2	8	5	5	5	4	1	7	7	1	1	1
%TOP	60	10	14	1	1	13	4	4	6	1	1	54	16	80	43	42	43	36	4	69	68	1	2	2

Ab Brangus

BN0059

IPHONE**IPHONE**

Registro: PS 89909

Criador: GAP Genética Agropecuária



Data Nascimento: 10/04/2015

PN: 33 kg. / TE

PD: 234 kg. / TE

PA: 502 kg. / TE

PE/ano:

Frame/ano: 5.5

GAP S505/01 (3/8)

GAP Ninja (3/8)

B227805GAP (3/8)

S. Bibiano 3609/07 (3/8)

G072610 GAP (3/8)

U148002GAP (3/8)



IPHONE

◆ **INDICADO PARA PADRONIZAR REBANHOS.**

◆ **INDICADO PARA AGREGAR RUSTICIDADE.**

Extremamente produtivo no que diz respeito a ganho de peso acelerado. Sua produção tem alto desempenho do desmame ao sobreano. IPHONE padroniza rebanhos, baixa muito o pelame e agrega volume muscular.

NATURA 2021	DESMAMA							SOBREANO					PE/I	CARÇAÇA				ÍNDICES						
	PN	GND	C	P	M	Pm	GDS	GNF	C	P	M	T		Pm	AOL	EGS	EP8	GIM	RACIAL	IPPp	IPP	FINAL	DESM.	CARC.
DEP'S	-.18	+4.26	+.12	+.11	+.04	-.02	+3.25	+7.61	+.12	+.15	+.12	-	-.05	-.23	-	-	-	-	+.16	-	-	+12.09	+12.57	-
ACC	.50	.49	.47	.47	.47	.44	.47	.47	.47	.47	.47	-	.47	.53	-	-	-	-	.51	-	-	.47	.49	-
DECA	4	1	2	2	4	4	1	1	2	2	2	-	2	8	-	-	-	-	1	-	-	1	1	-
%TOP	37	4	14	18	38	36	3	3	16	11	16	-	19	75	-	-	-	-	10	-	-	6	8	-

Red Brangus

7RB005

ZOLTAR**TRIO'S BALCO ZOLTAR 175Z2**

Registro: RR10222922

Criador: Capané Angus e Brangus



Data Nascimento: 14/03/2012

PN: 34 kg. / TE

PD: 305 kg. / TE

PA: 534 kg. / TE

PE/ano: 37 cm.

Frame/ano:

CX Excaliber 19/M
Lazy 3 Stateman 100S
 Miss KC Chaps 100P

III Red Top 482/1
III Mis Fancy 175/4
 Miss Ivey 0175



MÃE DE ZOLTAR

- INDICADO PARA PLANTÉIS.
- INDICADO PARA PADRONIZAÇÃO DE REBANHO E ABRIR PEDIGREE.

Pacote completo do Red Brangus americano que a Select Sires traz ao Brasil.
 Excelente estrutura, comprimento e padrão racial para abrir sangue em qualquer plantel.

DADOS	FP	PN	PD	PA	L	MT	MTFP	PE	AOL	GIM	G	IPPF	PR	PV	I.TERM	I.FERT
DEP'S	+4.3	+1.4	+19	+34	+7	+17	+3.4	-.17	+1.3	-.04	-.039	+1.31	+1.63	+6.89	+1.30	-0.05
Acc.	.40	.54	.33	.26	.24	-	.32	.27	.32	.23	.29	.01	.00	.01	-	-
% TOP	-	-	-	-	-	-	-	-	-	-	-	-	-	-	-	-

MÉDIAS DA RAÇA - AGOSTO 2021 | FP: +4.9 | PN: +0.7 | PD: +24.4 | PA: +45.1 | L: +8.8 | MT: +21.0 | MTFP: +3.6 | PE: +.44 | AOL: +.35 | GIM: +.08 | G: -.039 | IPPF: -.37 | PR: +1.19 | PV: -1.92 | I.TERM: +2.1 | I.FERT: +.7

Red Brangus

RB7142

CABERNET**SÃO XAVIER 7142 PICANTE TE**

Registro: PS 135452

Criador: Caio Cezar Fernandes Viana



Data Nascimento: 21/07/2018

PN:

PD:

PA:

PE/ano:

Frame/ano:

CX Home Run 135/p
Guasunchos 3933
 Guasunchos 1084 Juan XXIII

Três Cruces Cardenal 4312 TE
São Xavier 3092 Amalaya TE
 São Xavier 644



AVO: CX HOME RUN 135/P

- ▶ **RECOMENDADO PARA PLANTÉIS E REBANHOS COMERCIAIS.**
- ▶ **INDICADO PARA AGREGAR ESTRUTURA E PERFORMANCE NOS REBANHOS.**

Touro Red Brangus de excelente padrão racial aliado performance ao sobreano. CABERNET é uma excelente opção por apresentar volume corporal impressionante, profundidade de costela e forte estrutura óssea.

NATURA 2021	DESMAMA						SOBREANO						CARÇAÇA				ÍNDICES							
	PN	GND	C	P	M	Pm	GDS	GNF	C	P	M	T	Pm	PE/I	AOL	EGS	EP8	GIM	RACIAL	IPPp	IPP	FINAL	DESM.	CARC.
DEP'S	-	+2.95	+.21	+.14	+.11	-.15	+.32	+3.27	+.22	+.17	+.13	-.04	-.15	+.09	+1.20	+.15	+.02	+.06	+.08	-	-	+9.37	+12.43	+9.81
ACC	-	.48	.47	.47	.47	.44	.47	.47	.47	.47	.51	.47	.53	.47	.47	.47	.47	.50	-	-	.47	.48	.47	
DECA	-	2	1	2	2	1	5	2	1	1	2	4	1	5	1	1	5	3	3	-	-	2	1	1
%TOP	-	11	3	12	18	1	43	20	4	9	14	37	1	41	10	4	43	30	27	-	-	11	8	7

MÉDIAS DA RAÇA - AGOSTO 2021 | FP: +4.9 | PN: +0.7 | PD: +24.4 | PA: +45.1 | L: +8.8 | MT: +21.0 | MTFP: +3.6 | PE: +.44 | AOL: +.35 | GIM: +.08 | G: -.039 | IPPF: -.37 | PR: +1.19 | PV: -1.92 | LTERM: +2.1 | LFERT: +.7

Red Brangus

RB8001

MALBEC**SÃO XAVIER 8001 PICANTE TE**

Registro: PS 135451

Criador: Caio Cezar Fernandes Viana

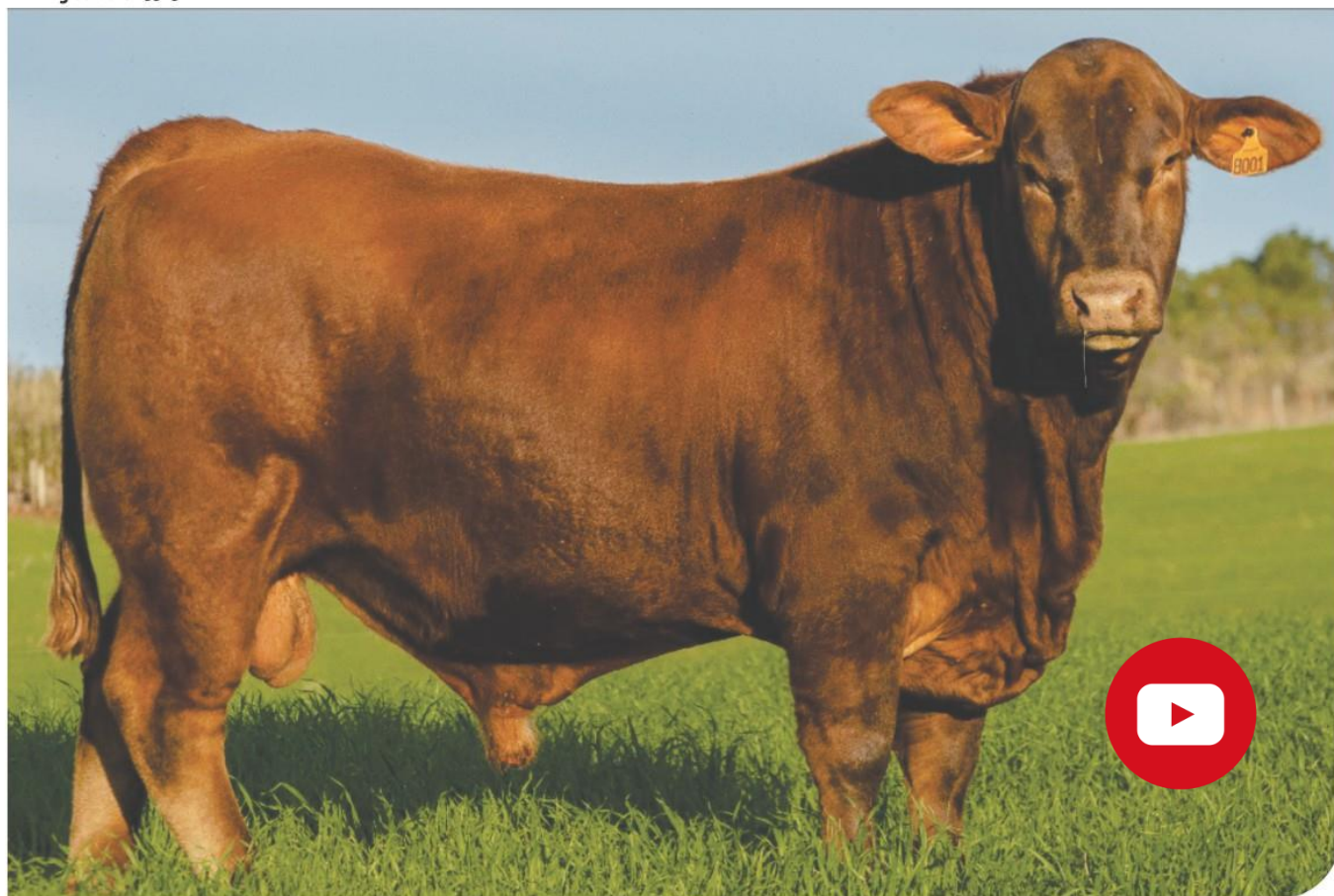

Data Nascimento: 29/07/2018

PN:

PD:

PA:

PE/ano:

Frame/ano:

CX Home Run 135/p
Guasunchos 3933
 Guasunchos 1084 Juan XXIII

Três Cruces Cardenal 4312 TE
São Xavier 3092 Amalaya TE
 São Xavier 644



MALBEC

- EXCELENTE DESEMPENHO.
- INDICADO PARA PLANTÉIS E REBANHOS COMERCIAIS.

Excelente opção no Red Brangus. MALBEC leva performance e padrão racial aos rebanhos com excelente estrutura muscular, ossatura forte e correção de prepúcio.

NATURA 2021	DESMAMA							SOBREANO							CARÇAÇA				ÍNDICES					
DADOS	PN	GND	C	P	M	Pm	GDS	GNF	C	P	M	T	Pm	PE/I	AOL	EGS	EP8	GIM	RACIAL	IPPp	IPP	FINAL	DESM.	CARC.
DEP'S	+0.37	-1.13	+0.12	+0.23	+0.27	-0.09	+1.01	-0.12	+0.18	+0.12	+0.24	.0	+0.04	-0.19	-1.10	+0.11	+0.09	+0.07	+0.07	+0.80	+1.15	+7.78	+7.73	+3.98
ACC	.60	.60	.59	.59	.59	.59	.59	.59	.60	.60	.60	.61	.59	.61	.57	.57	.57	.56	.61	.30	.30	.59	.60	.57
DECA	8	7	2	1	1	10	3	6	1	2	1	6	8	8	9	1	3	3	3	6	6	2	2	3
%TOP	77	69	14	2	1	94	29	52	7	16	3	51	79	71	89	10	25	26	30	58	60	15	19	23

MÉDIAS DA RAÇA - AGOSTO 2021 | FP: +4.9 | PN: +0.7 | PD: +24.4 | PA: +45.1 | L: +8.8 | MT: +21.0 | MTFP: +3.6 | PE: +44 | AOL: +35 | GIM: +08 | G: -039 | IPPF: -37 | PR: +1.19 | PV: -1.92 | LTERM: +2.1 | LFERT: +7

Red Brangus

RB0025

CR7



CAPANÉ 25 ARTILHEIRO K919

Registro: PS 124839

Criador: Capané Angus e Brangus



Data Nascimento: 11/01/2016

PN: 35 kg. / TE

PD: 255 kg. / TE

PA: 470 kg. / TE

PE/ano: 35 cm.

Frame/ano: 5.8

GAP C195
GAP J009/12 TE
GAP U220

Primavera D010
Primavera K919
Primavera X549



CR7

- IMPRESSIONANTES ÍNDICES NA IATF.
- IMPECÁVEL LINHA DE LOMBO.

CR7 é moderado e com muito volume muscular. Pedigree aberto o que facilita acasalamentos para abrir novas linhagens no RED BRANGUS. Correto de prepúcio, forte de estrutura óssea, profundo, impecável linha de lombo.

DADOS	DESMAMA								ÍNDICE	SOBREANO								ÍNDICE	CARÇAÇA				ÍNDICE
	PN	GND D	R/F	GND M	CD	PD	MD	TD		GDS	R/F	GNS	CS	PS	MS	TS	PE		ÍND.F	AOL	EGS	EGS-P	
DEP'S	+37	+01	-	-66	+03	+06	+05	-04	+31	-24	-	-23	+03	+09	+07	-07	-48	-1.48	+61	-02	+11	-02	+9.80
ACC	.11	.12	-	.01	.11	.11	.11	.11	-	.05	-	-	.10	.10	.11	.10	-	.07	.05	.07	.04	-	
DECA	9	5	-	2	4	4	3	7	5	6	-	5	4	3	3	8	10	6	2	7	2	7	4
%TOP	85	46	-	16	34	33	27	64	42	54	-	50	38	21	23	78	94	51	19	70	17	70	34

Hereford

7HP115

DUE NORTH

SELECT SIRE

TH 409A 475Z DUE NORTH 361C ET

Registro: 43596963

Criador: Topp Herefords



Data Nascimento: 14/01/2015

PN: 33 kg. / ratio 97

PD: 344 kg. / ratio 111

PA: 562 kg. / ratio 105

PE/ano: 37 cm.

Frame/ano: 5.5

TH 223 711 Victor 755T

TH 89T 755T Stockman 475Z

TH 16G 20N Gemini 89T

TH 71U 719T MR Hereford 11X

TH 49U 11X Duchess 409A

TH 23S 103R Duchess 49U



PAI - TH 89T 755T STOCKMAN 475Z

- RECOMENDADO PARA PLANTÉIS E REBANHOS QUE BUSCAM PRODUTIVIDADE.
- INDICADO PARA IATF.

Sua progênie já se destaca do nascimento ao desmame, extremamente fortes de estrutura óssea e com grande potencial carnicero.

Touro espetacular que entrega moderação, pigmentação, e alta fertilidade em seu sêmen em programas de IATF.

DUE NORTH é uma genética indispensável em qualquer plantel, entrega peso ao desmame e final em machos além de ser excelente na produção de fêmeas.

DATA	FP	PN	PD	PA	IMS	PE	FSV	L	L&C	FPM	PAV	ÚBERE	TETOS	PC	G	AOL	MA
DEP'S	-0.3	+2.5	+62	+97	+3	+1	+17.5	+19	+50	-1.1	+129	+1.60	+1.70	+73	+034	+62	-0.17
Acc.	.5	.85	.78	.76	.21	.64	.34	.35	-	.39	.41	.54	.56	.28	.37	.26	.30
% TOP	74	39	15	19	61	99	37	84	59	83	100	1	1	21	76	7	100

MÉDIAS DA RAÇA - JULHO 2020 | FP: 2.1 | PN: 3.0 | PD: 51 | PA: 82 | IMS: 0.1 | PE: 0.9 | FSV: 15.5 | L: 23 | L&C: 49 | FPM: 1.6 | PAV: 87 | ÚBERE: 1.21 | TETOS: 1.22 | PC: 64 | G: .009 | AOL: 35 | MA: 0.08



Hereford

7HP112

RESOURCE**HYALITE RESOURCE 331**

Registro: P43388415

Criador: Linton Polled Herefords



Data Nascimento: 24/02/2013

PN: 39 kg. / ratio 100

PD: 320 kg. / ratio 112

PA: 535 kg. / ratio 108

PE/ano: 34 cm.

Frame/ano: 6.0

MSU TCF Revolution 4R
KCF Bennett Revolution X51
 KCF Miss Proficient U201

Schu-Lar On Target 22S
Hyalite 22S Lass 018
 Hyalite TS Lass 810



RESOURCE

- INDICADO PARA PLANTEL E PERFORMANCE DE REBANHOS COMERCIAIS.
- INDICADO PARA IATF

Um filho de X51 excepcionalmente profundo, com base familiar de vacas longevas e produtivas. RESOURCE adiciona desempenho, produz fêmeas com úberes corretos além de possuir méritos produtivos líderes da raça. Portanto, um touro para agregar valor em todas as áreas, entrega fêmeas para reposição e machos com performance acelerada.

DATA	FP	PN	PD	PA	IMS	PE	FSV	L	L&C	FPM	PAV	ÚBERE	TETOS	PC	G	AOL	MA
DEP'S	+3.2	+3.1	+64	+101	+1	+5	+13.9	+9	+41	+4.4	+116	+1.30	+1.30	+60	+0.04	+36	+54
Acc.	.6	.87	.80	.80	.43	.62	.45	.57	-	.53	.60	.71	.71	.57	.56	.54	.56
% TOP	43	54	10	13	38	90	77	99	90	22	95	16	22	78	27	54	1

MÉDIAS DA RAÇA - JULHO 2020 | FP: 2.1 | PN: 3.0 | PD: 51 | PA: 82 | IMS: 0.1 | PE: 0.9 | FSV: 15.5 | L: 23 | L&C: 49 | FPM: 1.6 | PAV: 87 | ÚBERE: 1.21 | TETOS: 1.22 | PC: 64 | G: .009 | AOL: 35 | MA: 0.08



Hereford

HP1057

ÉPICO

GUATAMBU ÉPICO



Registro: M105713GRS

Criador: Estância Guatambu



Data Nascimento: 03/09/2013

PN: 33 kg. / ratio 97

PD: 344 kg. / ratio 111

PA: 562 kg. / ratio 105

PE/ano: 37 cm

Frame/ano: 5.5

Guatambu E1600 Tannat

Guatambu I1052



ÉPICO

- ▶ INDICADO PARA IATF, EMPRENHA ACIMA DA MÉDIA DOS OUTROS TOUROS.
- ▶ RECOMENDADO PARA A PRODUÇÃO DE CARÇAÇAS DE ALTO RENDIMENTO.

Garantia de prenhes superior nos programas de IATF. Produz animais com muita carne, tamanho moderado, pelame baixo e alta adaptabilidade, o que nos faz acreditar que ÉPICO é sem dúvida alguma o HEREFORD de alta produção e alto desempenho que buscamos para nossos clientes.

DELTA G 2021	DESMAMA							SOBREANO							CARÇAÇA				ÍNDICES					
	PN	GND	C	P	M	Pm	GDS	GNF	C	P	M	T	Pm	PE/I	AOL	EGS	EP8	GIM	RACIAL	IPpp	IPP	FINAL	DESM.	CARC.
DEP'S	+0.14	+0.94	-0.01	0	-0.09	-	-	-0.47	-0.03	-0.02	-0.08	-0.12	-	-0.33	-	-	-	-	-	-	-	-3.76	+0.52	-
ACC	.81	.81	.81	.81	.81	-	.70	.70	.70	.70	.70	.70	-	.70	-	-	-	-	-	-	-	.75	.82	-
DECA	6	1	6	5	8	-	8	6	7	6	8	9	-	10	-	-	-	-	-	-	-	7	5	-
%TOP	60	10	53	49	80	-	80	55	62	57	73	83	-	93	-	-	-	-	-	-	-	67	49	-



Hereford

HP9091

ÓTIMO**SÃO FERNANDO OBELIX 9091**

Registro: HBB PO 251815

Criador: João Souza Cavalcanti



Data Nascimento: 14/01/2015

PN: 30 kg. / ratio TE

PD: 250 kg. / ratio TE

Frame/ano: 5.5

Guaicos X1040 TE

São Fernando Olvido 8615

São Fernando Becky 8884

São Fernando Sf Victor 8023

São Fernando Marta 9582

São Fernando Marta 8762



PAI - SÃO FERNANDO OLVIDO 8615 OBELIX



AVÔ: GUAICOS X1040 TE

- INDICADO PARA PLANTÉIS E CRUZAMENTOS COM F1 ANGUS PARA TERMINAÇÃO.
- RECOMENDADO PARA PADRONIZAR REBANHOS.

Excelente opção para padronização de rebanhos. ÓTIMO possui o fenótipo impecável do hereford moderno, com extrema profundidade de costela, comprimento e forte de estrutura óssea agrega performance a qualidade de carcaça em seus descendentes

PAMPAPLUS 2021																						
DADOS	PN	Pdd	PDM	TMD	PS	GPD	PMD	PES	MSC	EST	CRP	CVD	UMB	POC	RAC	AOL	GIM	ACB	RACIAL	APRUMOS	C.SEX	I.GERAL
DEP'S	-.13	+.67	+1.37	+1.71	-2.42	-3.24	+9.02	+.22	+.13	+.05	+.07	+.02	-.01	+.24	+.01	-.04	0	+.13	+3.00	+3.00	+3.00	+.07
ACC	-	.26	.13	-	.26	.22	.12	.17	.24	.25	.26	.12	.25	.22	.22	-	-	.0	-	-	-	-
%TOP	38	44	26	25	70	89	91	23	17	35	26	38	44	1	47	54	49	36	-	-	-	47

Braford

B0177

LEOPOLDO

AGROLEPAL T177 COWBOY T/E



Registro: 105239

Criador: Agrolepal SRL - La Dominga



Ale Alvarez

Data Nascimento: 09/01/2018

PN: 40 kg. / TE

PD: 335 kg. / TE

PS: 740 kg. / TE

PE/18m: 39 cm.

Frame/ano: 5.6

Origenes 11219 888
Origenes Aquiles L1339-T/E
 Origenes L268 Taita

Adan
Ganadera La Paz T202-T/E
 Rancho 553



MÃE: GANADERA LA PAZ T202-T/E

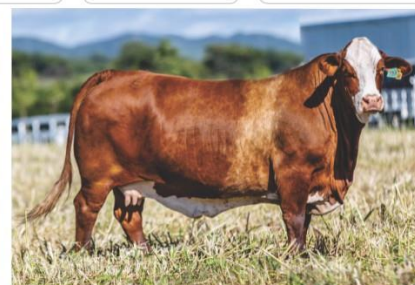

AVÓ: ORIGENES L268 TAITA

- RESERVADO CAMPEÃO DE PALERMO 2019.
- MUITA PUREZA RACIAL SUSTENTADA EM EXCELENTES APRUMOS. PEDIGREE MUITO FORTE E CONSISTENTE.

A SELECT SIRES tem o prazer de entregar essa genética ao Brasil como o primeiro touro da raça Braford adquirido para programa Select Sul Americano. Oriundo do rebanho da LA DOMINGA, uma referência da raça na Argentina.

2021 SUMÁRIO DE PADRES BRAFORD 2021 - ARGENTINA						
DADOS	PN	PD	LM	L&C	PF	FP
DEPS	+1.46	+10.68	+3.65	+8.44	+39.53	+1.23
ACC	.64	.55	.49	-	73	40
%TOP	10	5	10	2	1	2

Braford

B01806

CONDE**MONTECRISTO 38-1806**

Registro: PB 342117

Criador: Cabanha Montecristo e Genética Vacacai



Data Nascimento: 01/08/2018

PE: 46 cm.

Neomen 355 XPO

Rancho 906 T/E X-BULL

Rancho Grande (Peytrano) 3229

Pitangueira 38-1214 (BITREM)

Promessa do Montecristo 38-1205

Pitangueira 38-133



CONDE, CAMPEÃO DA NACIONAL BRAFORD 2021

GRANDE CAMPEÃO NACIONAL 2021**TOP 0,5% ÍNDICE GERAL PAMPAPLUS. INDICADO PARA PLANTÉIS E REBANHOS COMERCIAIS**

CONDE de MONTECRISTO, é um exemplar de exceção, além de ser premiado em uma das pistas mais pesadas, CONDE carrega consigo uma régua de DEPs, indicando sua capacidade de ganho de peso, precocidade e musculatura. Em sua avaliação genética, ficou entre os 0,5% Índice geral PAMPAPLUS, sendo 0,1% para peso ao desmame e 0,5% peso ao sobreano. Ótima ferramenta para complementar outras linhagens de Braford.

PAMPAPLUS 2021																						
DADOS	PN	PDd	PDM	TMD	PS	GPD	PMD	PES	MSC	EST	CRP	CVD	UMB	POC	RAC	AOL	GIM	ACB	RACIAL	APRUMOS	C.SEX	I.GERAL
DEP'S	+38	+11.26	-2.33	+3.30	+17.55	+8.96	+11.97	+1.20	+34	-.06	+32	+04	+03	-.01	+05	+2.02	+05	+21	+3.00	+3.00	+3.00	+2.95
ACC	-	.31	.22	-	.31	.28	-	.28	.30	.31	.32	.12	.32	.27	.27	-	-	.0	-	-	-	-
%TOP	78	0.1	86	9	0.1	0.1	96	0.1	5	70	0.5	22	62	56	16	1	16	28	-	-	-	.5

Registro: PB 359794

Criador: Itaruan e Itarlian Ilha – Ita Genética



Data Nascimento: 27/09/2019

PN: 37 kg.

PD: 232 kg.

PS: 508 kg.

P2A: 780 kg.

Chadwick Downs Graunder 2356

Pampiano do Sossego 38-FIVIO23 - Coringa

Pampiano do Sossego 38-G006 TE

G A P 38-d357

Ita 38-165

Ita 38-135



ITA DOM PEDRO

- ◆ **INDICADO PARA PLANTÉIS E PRODUTORES DE TERNEIROS.**
- ◆ **PRÓPRIO PARA SISTEMAS SEMI-INTENSIVOS E INTENSIVOS.**

Digno de Imperador! ITA DON PEDRO reúne fenótipo e DEPS buscadas. Chama atenção por seu volume de posterior, arqueamento de costela, cabeça, pigmento ocular tudo isso em perfeito equilíbrio e retangularidade. Suas DEPS comprovam sua capacidade de desempenho, sendo Top 1% no Índice Geral Pampaplus, 1% para peso ao Desmame, 1% peso ao sobreano e 0,1% para área de olho de lombo. ITA DON PEDRO é a solução para rebanhos que desejam refrescar sangue, agregar musculatura e estrutura.

PAMPAPLUS 2021																						
DADOS	PN	PDd	PDM	TMD	PS	GPD	PMD	PES	MSC	EST	CRP	CVD	UMB	POC	RAC	AOL	GIM	ACB	RACIAL	APRUMOS	C.SEX	I.GERAL
DEP'S	+0.92	+8.04	+1.92	+5.93	+12.51	+5.83	+5.38	+0.66	+0.32	+0.19	+0.35	-0.02	+0.08	-0.04	+0.07	+3.28	0	-0.10	+3.00	+3.00	+3.00	+2.46
ACC	.27	.30	.17	-	.31	.28	-	.26	.31	.33	.33	-	.33	.28	.28	.26	.28	.48	-	-	-	-
%TOP	97	1	18	1	1	2	78	1	1	7	0.1	35	84	66	11	0.1	52	62	-	-	-	1

Braford

B03736

ODIN**SANTA TERESA 3736 ODIN**

Registro: PB 370498

Criador: Fazenda Santa Tereza



Data Nascimento: 17/08/2019

PN: 33 kg.

PD: 203 kg.

PS: 338 kg

PE: 37 cm

Neomen 355 XPO

Rancho 906 T/E X-BULL

Rancho Grande (Peytrano) 3229

New Corry - Marcaojo A1931

São José 38-01058

São José 38-8225



ODIN

- ♦ ÓTIMA OPÇÃO PARA PLANTÉIS E REBANHOS COMERCIAIS.
- ♦ INDICADO PARA NOVILHAS COM DESTAQUE PARA LINHA INFERIOR.

ODIN é a ferramenta ideal para quem busca agregar precocidade e rendimento de carcaça em seu rebanho sem perder qualidade racial e pigmentação. Reúne equilíbrio e harmonia em suas linhas. Suas DEPs se destacam, sendo, Top 6% para peso negativo ao nascimento, 13% para Índice Desmama e 13% para Índice Final. Além dos números citados, ODIN carrega consigo características raras de carcaça, sendo Top 2% para área de olho de lombo, 1% para espessura de gordura subcutânea e 3% para espessura de gordura na picanha. Tudo isso com um prepúcio extremamente corrigido.

DADOS	DESMAMA								ÍNDICE	SOBREANO							ÍNDICE	CARÇAÇA					ÍNDICE	ADAPTAÇÃO		
	PN	GND D	R/F	GND M	CD	PD	MD	TD		IND.D	GDS	R/F	GNS	CS	PS	MS		TS	PE	IND.F	AOL	EGS		EGS-P	GIM	RS
DEP'S	-.66	+2.07	-	+0.02	+0.23	+0.25	+0.27	+0.23	+12.39	+0.78	-	+2.84	+0.25	+0.25	+0.27	+0.09	-0.15	+12.63	+1.93	+0.17	+0.23	+0.01	+36.52	-.03	-.03	-
ACC	.22	.22	-	.0	.17	.20	.17	.23	-	.16	-	.18	.19	.18	.23	.27	-	.21	.11	.18	.23	-	.19	.20	-	
DECA	-	-	-	-	-	-	-	-	-	-	-	-	-	-	-	-	-	-	-	-	-	-	-	-	-	
%TOP	6	25	-	49	4	3	2	13	13	29	-	26	4	3	3	15	62	13	2	1	3	38	10	23	23	-

Braford

B00228

TRIUNFO**SÃO BENTO 38-U228**

Registro: PB 348589

Criador: Otto Manoel Alves de Alves

**Data Nascimento:** 16/10/2018**PN:** 37 kg. / ratio TE**PD:** 268 kg. / ratio TE**PA:** 461 kg. / ratio TE**PS:** 691 kg. / ratio TE**Frame/ano:** 5.8

São Bento 38-F051

São Bento 38-K182

São Bento 38-E441

Rancho 316 T/E Magno

São Bento 38-P118

São Bento 38-G059

- ◆ DESTAQUE PAC 2019/20.
 - ◆ INDICADO PARA NOVILHAS.
- PARA PLANTÉIS QUE BUSCAM GANHO DE PESO E PRECOCIDADE.**
PADRONIZA REBANHOS BRAFORD E CRUZAMENTOS COM F1 ANGUS.

Touro muito equilibrado com muito bons aprumos, com ótimo selo racial e estrutura. Possui destacada precocidade, volume muscular e performance diferenciada. TRIUNFO foi destaque em performance e avaliações de carcaça da PAC 2019/20 (Prova de Avaliação a Campo).

PAMPAPLUS 2021																						
DADOS	PN	Pdd	PDM	TMD	PS	GPD	PMD	PES	MSC	EST	CRP	CVD	UMB	POC	RAC	AOL	GIM	ACB	RACIAL	APRUMOS	C.SEX	I.GERAL
DEP'S	-.05	+1.43	-.45	+.26	+6.96	+6.66	-1.09	+.11	+.27	+.02	+.35	-.01	+.34	+.10	+.07	+5.77	+.10	+.72	+3.00	+3.00	+3.00	+1.23
ACC	-	.32	.17	-	.32	.28	-	-	.32	.34	.34	-	-	.28	.28	.26	.27	.47	-	-	-	-
%TOP	45	35	58	47	9	1	43	36	2	44	1	61	99	16	12	0.1	3	2	-	-	-	11

Braford

B0146

GOLIAS

GOLIAS DA BELA VISTA D146



Registro: PB 359794

Criador: Celina Albornoz Maciel - Estância Bela Vista



Data Nascimento: 20/08/2019

PN: 35 kg.

PD: 240 kg.

PS: 600 kg.

PS ANOS: 800 kg.

PE: 45 kg.

Grand Hilario 51 Bulon

Guasunchos 3125 Experto

Guasunchos 2206

Belvista B Combat 1718 Chefão

Belvista 38-4037

Bela Vista Pajero



GOLIAS

- ▶ **INDICADO PARA PLANTÉIS, REBANHOS COMERCIAIS E PRODUTORES DE TERNEIROS.**
- ▶ **EXCELENTE PIGMENTAÇÃO.**

Destaque geração 2019 da Estância Bela Vista, Dupla Marca, top 3 % no PampaPlus. GOLIAS é filho de Experto em linha materna muito consistente do criatório Bela Vista. GOLIAS é um touro muito correto em suas linhas e chama atenção por seu comprimento, profundidade, musculatura, perímetro escrotal, prepúcio correto e pigmentação. Portanto reúne muita qualidade, consistência genética e padrão racial!

PAMPAPLUS 2021	DADOS												RACIAL					APRUMOS		C.SEX	I.GERAL	
DADOS	PN	PDd	PDM	TMD	PS	GPD	PMD	PES	MSC	EST	CRP	CVD	UMB	POC	RAC	AOL	GIM	ACB	RACIAL	APRUMOS	C.SEX	I.GERAL
DEP'S	+43	+5.79	-2.24	+65	+9.98	+5.63	-3.07	+1.26	+23	-.02	+20	-.02	+03	+07	+06	+1.42	-.02	+29	+3.00	+3.00	+3.00	+1.85
ACC	-	.32	.13	-	.32	.28	-	.27	.32	.33	.33	-	.34	.28	.29	-	-	.0	-	-	-	-
%TOP	81	4	85	40	3	2	33	0.1	4	58	4	65	66	26	16	5	66	20	-	-	-	3

Braford

B07005

PINHÃO

SELECT SIRE

TRES ARROYOS 38-TE7005 PINHÃO DA PLÁTANO

Registro: PB 329291

Criador: Thiago Spommer Fontoura



Data Nascimento: 26/05/2017

PN: 37 kg. / ratio TE

PD: 268 kg. / ratio TE

PA: 461 kg. / ratio TE

PS: 691 kg. / ratio TE

Frame/ano: 5.8

Alberta Light Foot 792

Rancho 316 T/E Magno

Rancho 105 T/E

Pampiano 38-3666 (SEPE)

Santa Ana 38 - 7320

Santa Ana 35-1910



PINHÃO

- ▶ **CAMPEÃO TOURO 2 ANOS NA NACIONAL BRAFORD 2019.**
 - ▶ **CAMPEÃO TOURO 2 ANOS MAIOR NA EXPOINTER 2019.**
- PEDIGREE MUITO FORTE, OPÇÃO PARA PLANTÉIS.
PARA CRUZAMENTOS QUE BUSCAM GANHO DE PESO E PRECOCIDADE.**

Indiscutivelmente um touro para padronizar rebanhos, evoluir qualquer plantel, produzir novilhos precoces e pesados. Mocho, musculoso, correto de prepúcio e excelente pigmentação, além de espetacular profundidade de costela, largura de lombo e volume de posteriores. Características descritas comprovam os resultados do Pinhão nas pistas.

FERTILITY VERIFIED

PAMPAPLUS 2021																						
DADOS	PN	PDd	PDM	TMD	PS	GPD	PMD	PES	MSC	EST	CRP	CVD	UMB	POC	RAC	AOL	GIM	ACB	RACIAL	APRUMOS	C.SEX	I.GERAL
DEP'S	+02	+1.53	+2.23	+2.99	+4.26	+3.53	+1.47	+5.8	+2.3	-.02	+2.3	+0.5	+1.5	+0.6	+0.4	+1.38	0	-.06	+3.00	+3.00	+3.00	+1.49
ACC	.29	.32	.26	-	-	-	-	-	.25	.25	.28	-	.25	.26	.27	-	-	.0	-	-	-	-
%TOP	51	34	14	11	22	11	58	2	4	56	2	20	97	28	24	6	52	58	-	-	-	7

Braford

B0427

EFICIENTE**GAP EFICIENTE**

Registro: B 193270

Criador: Eduardo Macedo Linhares - GAP Genética



Data Nascimento: 18/08/2019

PN: 32 kg.

PD: 195 kg.

PS: 461 kg.

PE: 37 cm.

GAP B589 Pampero

G307 GAP Sinuelo

B444

Milionário - Belavista 5784

B398

R4601205



GAP EFICIENTE

- ◆ EXCELENTE OPÇÃO PARA SISTEMA DE CICLO COMPLETO E PASTORIS.
- ◆ DESEMPENHO E RENDIMENTO DE CARÇAÇA. INDICADO PARA NOVILHAS DE 24 MESES.

O nome já diz o que buscamos com GAP EFICIENTE. Oriundo de uma das vacas mais sólidas e longevas do rebanho GAP. Sua mãe B398 em seus 12 anos já desmamou 9 produtos, dentre eles 5 machos e todos eles touros. Seu pai GAP Sinuelo tem se destacado através de sua progênie altamente precoce e de facilidade de parto. Além de pedigree consistente GAP EFICIENTE se destaca por suas DEPS, com peso ao nascer negativo (Top 45%), Top 6% para Índice de Desmama, 4% para Índice Final, 2% para índice de carçaça, além de uma excelente pigmentação e linha inferior destacada. Trabalhou no repasse de novilhas aos 18 meses.

NATURA 2021	DESMAMA							SOBREANO						CARÇAÇA				ÍNDICES							
	PN	GND	C	P	M	Pm	GDS	GNF	C	P	M	T	Pm	PE/I	AOL	EGS	EP8	GIM	RACIAL	IPPp	IPP	FINAL	DESM.	F. PARTO	CARC.
DEP'S	-.08	+.65	+.17	+.28	+.35	-.09	+1.50	+2.14	+.18	+.32	+.40	-.03	-.05	-.11	+1.10	+.01	+.12	-	-	-	-	+12.71	+13.68	-2.31	+13.25
ACC	.62	.61	.60	.60	.60	.59	.60	.60	.61	.61	.61	.48	.60	.63	.54	.55	.53	-	-	-	-	.60	.61	.62	.54
DECA	5	4	1	1	1	1	2	3	1	1	1	6	2	7	1	5	3	-	-	-	-	1	1	6	1
%TOP	45	40	6	1	1	4	20	27	7	1	1	60	17	63	5	48	23	-	-	-	-	4	6	60	2

Braford

B020132

ENVIDO

CATY 38-S132

Registro: PB 331329

Criador: Adroaldo Bernardo Pötter - Agropecuária Caty



Data Nascimento: 03/09/2013

Caty 38-F723 (Guabiju)

Caty 38-I560 (Guarani)

Caty 14-B508

RM13806 CCG 134875 - CCG 122664

Caty 38-G92

Caty 14-D650



ENVIDO

- INDICADO PARA PRODUÇÃO DE TERNEIROS PESADOS
- INDICADO PARA REBANHOS DEFINIDOS E CRUZAMENTOS, SENDO TOP 6% PARA RESISTÊNCIA AO CARRAPATO

Atualmente é o touro Líder do sumário da Conexão Delta G em atividade. ENVIDO é extremamente equilibrado, alia características de produção com características de adaptação. Excelente padrão racial, homozigoto mocho, pelame curto e índices invejáveis. É Deca 1 para todas as características de ganho de peso e de carcaça. Está entre os melhores touros para perímetro escrotal e resistência a carrapatos. Possui linhagem importante dentro da raça, tanto na linha paterna quanto na linha materna. Seu pai (Caty Guarani) e seu avô paterno (Caty Guabiju) foram líderes do sumário Conexão Delta G.

DETA G 2021	DESMAMA							SOBREANO						ÍNDICES				
	PN	GND	C	P	M	Pm	GDS	GNF	C	P	M	T	Pm	PE/I	FINAL	DESM.	F. PARTO	CARC.
DEP'S	+46	+3.55	+25	+28	+27	-.05	+3.77	+7.32	+30	+28	+32	+36	-.02	+44	+19.88	+19.47	-4.08	-
ACC	.94	.94	.94	.94	.94	.94	.91	.91	.91	.91	.92	.91	.84	.92	.94	.85	-	-
DECA	8	1	1	1	1	2	1	1	1	1	1	1	4	1	1	1	7	-
%TOP	80	7	1	1	1	18	2	2	1	1	1	1	32	10	2	3	60	-

Charolês

7CH96

AFFINITY

LT AFFINITY 6221 PLD

Registro: M880381

Criador: Lindskov-Thiel Charolais e J&J Trust, Sd and Domek Charolais



Data Nascimento: 03/10/2016

PN: 40 kg. / ratio 99

PD: 371 kg. / ratio 101

PA: 595 kg. / ratio 108

PE/ano: 41 cm.

LT Rio Bravo 3181 P
 LT Rushmore 8060 PLD
 LT Brenda's Ease 3055 PLD

Winn Mans Lanza 610s
 LT Athena 1247
 LT Silver Athena 7123 P



AFFINITY

- INDICADO PARA NOVILHAS.
- FILHO DE RUSHMORE COM INCRÍVEIS PROJEÇÕES DE DESEMPENHO.

Genética que o Charolês esperava para agregar altos índices de desempenho. AFFINITY irá adicionar profundidade volume de carne e precocidade aos seus filhos, além de trazer produzir importantes matrizes, vacas longevas, moderadas de e boa pigmentação.

ANCA EPDS 01/08/2021															
DADOS	FP	PN	PD	PA	L	FPM	MTL	PE	ÚBERE	TETOS	PC	AOL	G	MA	\$.T.T
DEP'S	+11.4	-4.8	+50	+102	+27	-5.2	+52	+9	+1.15	+1.14	+11	+56	+027	+26	255.44
Acc.	.87	.93	.89	.86	.50	.55	-	.78	.48	.47	.39	.39	.35	.36	-
% TOP	15	4	75	50	25	100	45	50	35	25	65	60	95	9	30



**PROOF
POSITIVE**

Charolês

7CH95

CASCADE

FTJ CASCADE 1508

Registro: M868134

Criador: Fred E Toni Jorgensen



Data Nascimento: 01/07/2015

PN: 37 kg. / ratio 95

PD: 329 kg. / ratio 105

PA: 572 kg. / ratio 107

PE/18m: 40 cm.

Frame/ano: 6.6

LT Bluegrass 4017 P
 LT Blue Value 7903 ET
 LT Unlimited Maid 7184 P

LT Silver Distance 5342P
 FTJ Silver Distance Ali TW1301
 FTJ Easy Blend Ali 704-1128



MÃE: FTJ SILVER DISTANCE ALI TW1301

- INDICADO PARA NOVILHAS.
- PRODUZ VENTRES SUPERIORES PARA REPOSIÇÃO DE REBANHO.

Suas DEPs provam o alto desempenho em ganho de peso.
 Equilíbrio, moderação e forte estrutura óssea são suas principais características.

ANCA EPDS 01/09/2021															
DADOS	FP	PN	PD	PA	L	FPM	MTL	PE	ÚBERE	TETOS	PC	AOL	G	MA	§ I.T.T
DEP'S	+1.1	-.4	+61	+107	+22	+7.3	+52	+1.0	+1.32	+1.22	+18	+59	+017	+25	251.07
Acc.	.51	.76	.58	.43	.31	.32	.40	.40	.41	.40	.28	.28	.26	.23	-
% TOP	85	45	35	40	50	35	45	40	8	15	40	55	85	10	-



**PROOF
 POSITIVE**



Data Nascimento: 26/08/2015

PN: 43 kg. / TE

PD: 322kg. / TE

PS: 435 kg. / TE

WC Big Ben 9036 P
WCR Bandit 2164 P
 WCR MS Duke 0147P

Tarumã Voluntaireux
BR Tarumã DND3724
 BR Tarumã DND2744



AVÔ: WC BIG BEN 9036 P

- ▶ **INDICADO PARA PLANTÉIS E CRUZAMENTO TERMINAL.**
- ▶ **AGREGA RENDIMENTO DE CARÇAÇA E PERFORMANCE.**

MAJESTIC traz consigo um comprimento extraordinário, com forte estrutura óssea e musculosidade. Produz animais modernos com precocidade, baixo pelame e rusticidade.

PROMÉDIO 2021	DESMAMA								ÍNDICE	SOBREANO							ÍNDICE	CARÇAÇA					ÍNDICE
	PN	GND D	R/F	GND M	CD	PD	MD	TD	IND.D	GDS	R/F	GNS	CS	PS	MS	TS	PE	IND.F	AOL	EGS	EGS-P	GIM	RS
DEP'S	-.21	+.92	-	-	+.04	+.01	-.01	+.05	+3.69	+.55	-	+1.47	+.03	0	-.01	+.05	+.20	+4.61	+.12	+.01	0	+.01	+6.04
ACC	.09	.06	-	-	.05	.06	.05	.06	-	.03	-	-	.05	.05	.06	.05	-	.01	.01	.01	.01	.01	-
DECA	4	5	-	-	5	6	7	4	5	5	-	5	5	6	7	4	3	5	5	5	6	4	5
%TOP	34	49	-	-	43	52	69	39	48	45	-	48	44	53	66	39	29	46	44	44	53	36	47

Registro: HBB PO 122115

Criador: André Corrêa Berta



Data Nascimento: 26/08/2015

PN: 38 kg. / ratioTE

PD: 304 kg. / ratioTE

PS: 494 kg. / TE

PE/18m: 35 cm.

Frame/ano: 6.0

Oakdale Duke 9003P
Jotabê 5314 BR #
 BR Figueira MCB 4952

LT Bluegrass 4017P
Jotabê 5277 BR #
 BR Figueira MCB 4737



AVÔ: LT BLUEGRASS 4017 P

- ◆ **INDICADO PARA NOVILHAS.**
- ◆ **AGREGA DESEMPENHO E PRECOCIDADE AO SEU REBANHO.**

Entrega estrutura óssea, moderação volume muscular, comprimento e impecável selo racial. LUGANO já tem uma safra de touros se destacando nas avaliações e novilhas super-precoces já entrando na cria com 14 meses.

PROMÉDIO 2021	DESMAMA								ÍNDICE	SOBREANO							ÍNDICE	CARÇAÇA				ÍNDICE	ADAPTAÇÃO					
	DADOS	PN	GND	D	R/F	GND	M	CD		PD	MD	TD	IND.D	GDS	R/F	GNS		CS	PS	MS	TS		PE	IND.F	AOL	EGS	EGS-P	GIM
DEP'S	-.58	-.81	-	+1.37	+1.18	+1.29	+1.15	+1.42	+4.50	+3.73	-	+2.92	+1.18	+1.26	+1.18	-.03	-.07	+12.73	-.24	-.05	-.10	+0.01	+15.53	-.09	-.10	-		
ACC	.43	.43	-	.06	.35	.38	.34	.42	-	.30	-	-.34	.36	.34	.41	.36	-	.11	.06	.08	.08	-	.19	.17	-			
DECA	-	-	-	-	-	-	-	-	-	-	-	-	-	-	-	-	-	-	-	-	-	-	-	-	-			
%TOP	25	66	-	16	7	3	14	69	45	19	-	45	7	5	11	58	64	29	73	92	95	46	39	3	3	-		



Data Nascimento: 20/11/2015

PN: 35 kg. / TE

PD: 326 kg. / TE

PS: 556 kg. / TE

PE/ano: 45 cm.

Dynamite Unapproachable de Santa Lúcia 1855**Thor Baron da Tupi 66**

DYNAMITE

- ▶ **GRANDE CAMPEÃO DEVON DA EXPOINTER 2018.**
- ▶ **AGREGA SELO RACIAL, PADRONIZAÇÃO E DESEMPENHO EM GANHO DE PESO.**

Comprido, ótima linha de lombo, profundidade no seu arco de costelas e muito volume muscular no seu trem posterior. Sem dúvida alguma, DYNAMITE será futuro pai de animais padronizados com alto rendimento de carcaça.

IGENITY 2019	IGENITY - DETAILED REPORT											
DADOS	IGENITY PRODUCTION INDEX	IGENITY MATERNAL INDEX	PN	FP	FPM	L	PR	DOC	PD	PA	MA	AOL
DEPS	4,90	5,80	6	5	6	6	6	7	6	5	3	6
ACC	-	-	-	-	-	-	-	-	-	-	-	-
%TOP	-	-	-	-	-	-	-	-	-	-	-	-

Devon

DE0279

TORPEDO**TORPEDO AZ DE SANTA LÚCIA 279**

Registro: 0069882

Criador: Gilson Barreto Hoffmann



Data Nascimento: 08/01/2015

PN: 36 kg. / TE

PD: 340 kg. / TE

PS: 531 kg. / TE

PE/ano: 43 cm.

Frame/ano: 4.6

Garupá 6142 Granada Pedra
Garupá 7662 Torpedo Rotokawa
 Azul 6301 Rotokawa Itu

Garupá 6770-G5300-G00028
Azul 7751-G5132
 Azul 6049-G5132 O Outro



TORPEDO

- ESCOLHIDO COMO MELHOR EXEMPLAR DA RAÇA: (BREED CHAMPION 2017/BR).
- LINHAGEM DA CABANHA AZUL, REFERÊNCIA EM GENÉTICA DA RAÇA.

Grande campeão da Expointer 2017.

Excelente ferramenta genética para agregar padrão racial aliado a uma forte estrutura para padronização e qualidade de carcaça.

PROMÉDIO 2021	DESMAMA								ÍNDICE	SOBREANO							ÍNDICE	CARÇAÇA				ÍNDICE	
DADOS	PN	GND D	R/F	GND M	CD	PD	MD	TD	IND.D	GDS	R/F	GNS	CS	PS	MS	TS	PE	IND.F	AOL	EGS	EGS-P	GIM	RS
DEP'S	+29	-.43	-	-.43	-.02	-.04	+.01	+.14	-1.80	+.17	-	-.26	+.04	-.03	+.01	+.07	+.21	+.31	+.04	-.03	-.06	+.07	-1.38
ACC	.06	.14	-	.05	.11	.12	.11	.14	-	.10	-	-	.11	.12	.11	.13	.07	-	.03	.01	.01	.01	-
DECA	-	-	-	-	-	-	-	-	-	-	-	-	-	-	-	-	-	-	-	-	-	-	-
%TOP	73	65	-	68	49	72	50	35	59	59	-	63	44	73	53	31	34	58	47	84	77	15	60

Devon

DE2409

THOR BARON**THOR BARON DE SANTA LÚCIA 2409**

Registro: 0065937

Criador: Soely Barreto Hoffmann



Data Nascimento: 17/06/2015

Frame/ano: 6.0

Thor Baron de Santa Lúcia 1099
Thor Baron Topázio de Santa Lúcia 1349
 Benedictus T Mariza 1547

Rotokawa 688 de Santa Lúcia 1315
Rotokawa de Santa Lúcia 1978
 Benedictus M Eduarda 1511



- ▶ ENTREGA MODERAÇÃO E PELAME BAIXO A SUA PROGÊNIE.
- ▶ EXCELENTE LINHAGEM PARA DEVON MOCHO.

Comprido, muito musculoso em seu trem posterior. Pedigree consistente de origem inglesa na linha alta e neozelandês na linha baixa. Agrega estrutura, moderação e qualidade de carcaça nos rebanhos.

PROMÉDIO 2021	DESMAMA								ÍNDICE	SOBREANO							ÍNDICE	
DADOS	PN	GND D	R/F	GND M	CD	PD	MD	TD	IND.D	GDS	R/F	GNS	CS	PS	MS	TS	PE	IND.F
DEP'S	-	-.44	-	-.05	-.01	+.08	-.02	+.19	-2.82	-.71	-	-1.16	-.04	-.06	0	-.03	-.10	-4.50
ACC	-	.19	-	.03	.14	.16	.14	.19	-	.12	-	-	.14	.15	.13	.14	.21	-
DECA	-	-	-	-	-	-	-	-	-	-	-	-	-	-	-	-	-	-
%TOP	-	65	-	51	63	27	64	59	66	73	-	70	78	35	55	72	70	70

Devon

DE689

ORÁCULO**BRIGADEIRO ORÁCULO**

Registro: 0060162

Criador: Luiz Fernando Cirne Lima & Filhos

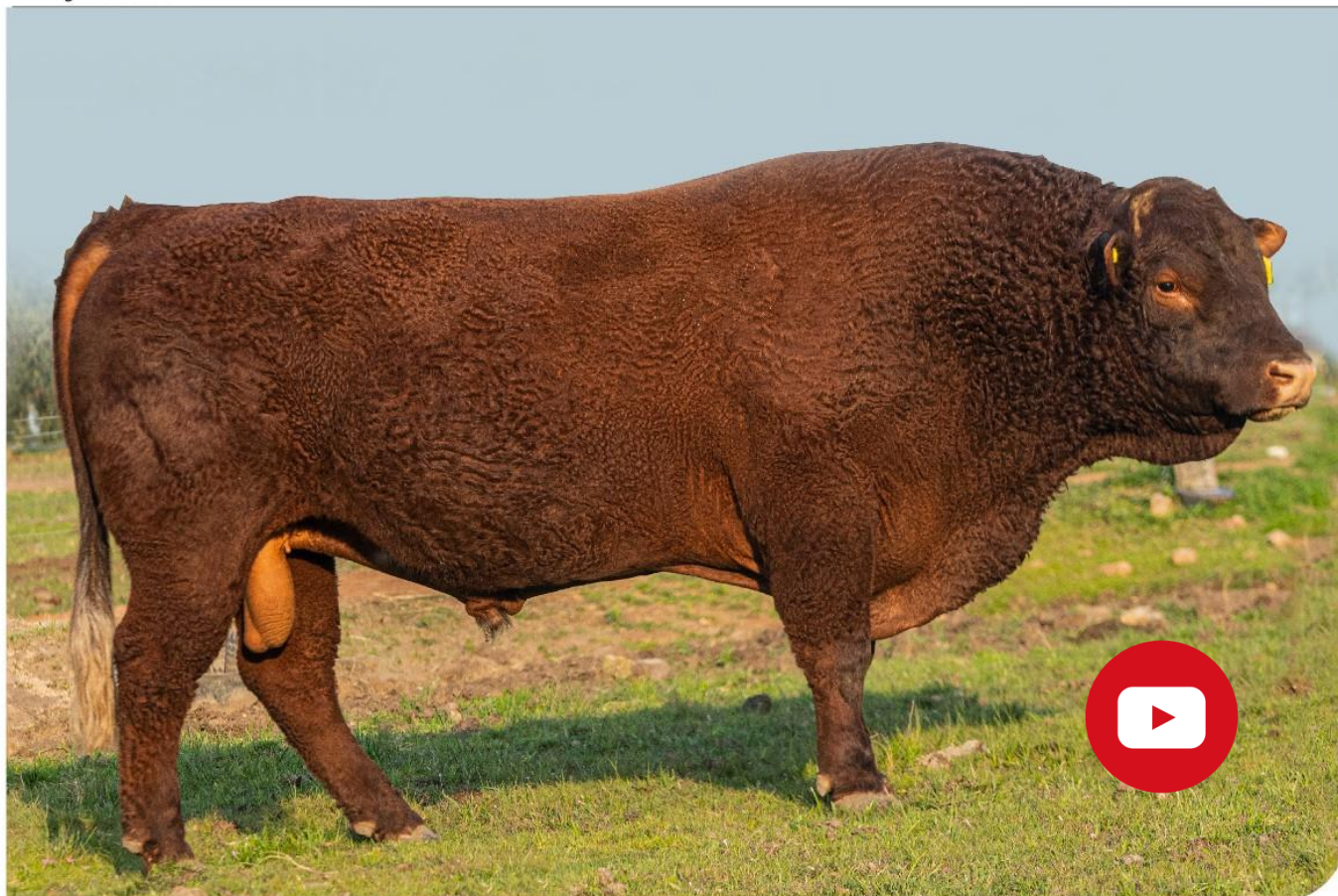

Data Nascimento: 03/12/2011

PD: 216 kg. / TE

PA: 392 kg. / TE

PS: 522 kg. / TE

Frame/ano: 6.0

Brigadeiro Licurgo**Brigadeira Freguesia 461**

- ◆ **INDICADO PARA PLANTEL E CRUZAMENTO INDUSTRIAL.**
- ◆ **AGREGA DESEMPENHO E PRECOCIDADE AO SEU REBANHO.**

Touro Mocho genético com um comprimento é extraordinário excelente para cruzamento com fêmeas Nelore e também para cruzamento com fêmeas F1. Agrega comprimento, precocidade e qualidade de carcaça em qualquer plantel.

PROMÉDIO 2021	DESMAMA								ÍNDICE	SOBREANO							ÍNDICE	CARÇAÇA				ÍNDICE	
	PN	GND D	R/F	GND M	CD	PD	MD	TD		IND.D	GDS	R/F	GNS	CS	PS	MS		TS	PE	IND.F	AOL		EGS
DEP'S	-	-5.49	-	+73	-.07	-.03	-.01	+.17	-18.86	-3.23	-	-8.71	-.04	-.02	0	-.07	-.88	-19.52	-.17	+.06	+.08	-.15	-25.73
ACC	-	.17	-	.02	.13	.15	.13	.17	-	.11	-	.13	.14	.13	.17	.17	-	.14	.08	.12	.15	-	
DECA	-	-	-	-	-	-	-	-	-	-	-	-	-	-	-	-	-	-	-	-	-	-	
%TOP	-	98	-	23	86	68	58	77	97	93	-	97	77	69	55	78	99	98	60	18	28	99	92

Wagyu

W7851

BALAJI**BALAJI 08 FIV KALUNGA**

Registro: 7851

Criador: Wagyu Kalunga

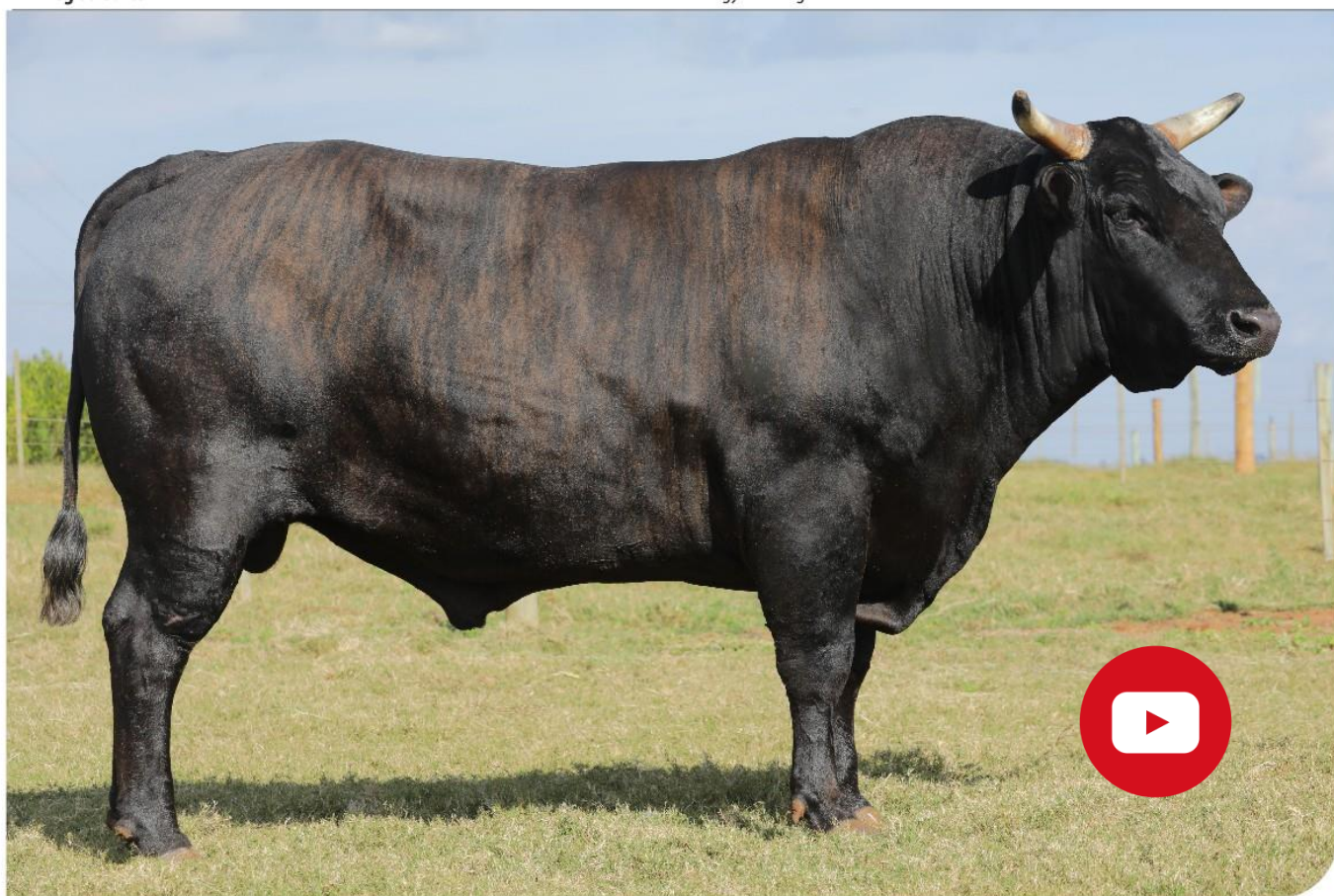

Data Nascimento: 01/06/2016

PS: 802 kg. / TE

PE/ano: 42cm

Yakult BR 002 W02 Red TE

Bagisa B002 Apolo TE

Yakult BR0027

Itazurodoi TF151

Analia 016 FIV Angelica

Bagisa B008 TE



BAJAJI

- ◆ **COMBINA LINHAGENS BLACK E BROWN.**
- ◆ **CARÇAÇA + HABILIDADE MATERNA + MARMOREIO.**

Na linha materna Balaji é neto do renomado Itozurudo e bisneto de Kenhanafuji, que são padreadores de muito destaque e que continuam sendo utilizados por rebanhos de todo mundo.

PESO	CE	AOL	AOL/100kg	Ratio	Marmoreio	EGS	EGS/100kg	PICANHA
802	42	127,50	15,90	0,54	3,22	4,02	0,5	5,23

Senepol

SE0635

RUBY KENT**RUBY KENT FIV**

Registro: RUBY0020

Criador: Luis Antônio Chaves Júnior

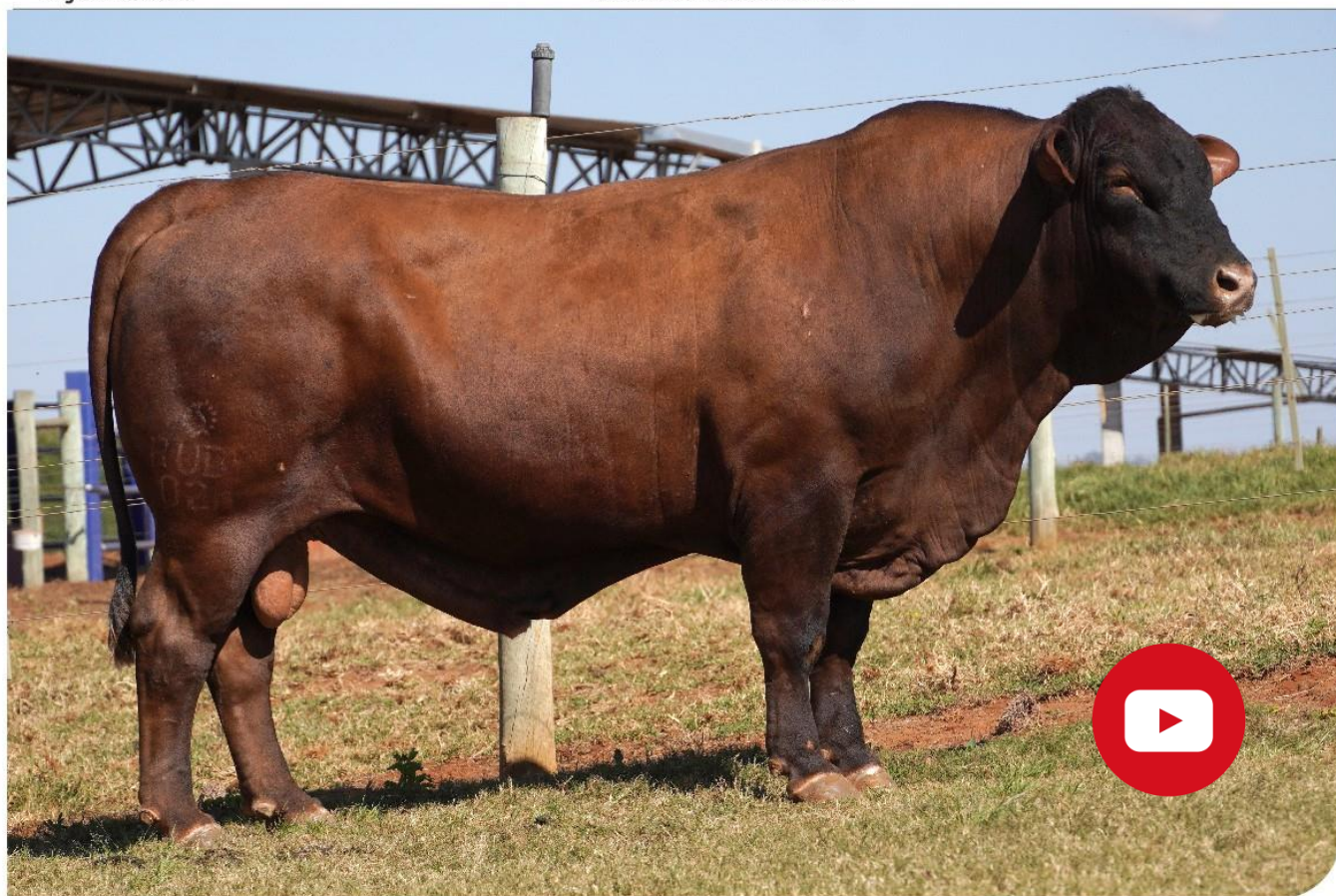

Data Nascimento: 09/01/2018

PS: 802 kg. / TE

PE/ano: 42cm

Cn 4635

Flor de Mayo R00569

Cn 5444

Kuxu Soledade

Kona0323 Fiv Kona0323

Chylina da Jaj



RUBY KENT

- EXCELENTE OPÇÃO PARA CRUZAMENTO.
- EFICIÊNCIA ALIMENTAR E RENDIMENTO DE CARÇAÇA.

Excelente opção no Senepol, expressivo desempenho à desmama e ao sobreano. Eficiência comprovada na suas DEPs de consumo alimentar residual e rendimento de carcaça.

PROGRAMA EMBRAPA DE MELHORAMENTO DE CORTE SGPR

PN	PD	PS	GPD	PES	AOL	EGS	MA	CMS
-14	+3.7	+12.2	+8.50	+0,29	+2,25	+0,42	-0,099	+0,70
.21	.24	.30	.21	.21	.29	.32	.23	.18
34	9	2	1.0	21	.5	47	90	75

COMO INTERPRETAR AS PROVAS

de economia de vaca \$EN inclui os registros de energia da lactação e os custos de energia associados a diferença no tamanho da vaca madura.

MATERNAL						
HP	FPM	L	R/F	PAV	AV	\$EN
+11.3	+10	+29	1	+21	-.5	-2
.30	.47	.38	1	.47	.46	

DEP's DE MANEJO

Docilidade (DOC) / DOC – É expressa como uma diferença no temperamento de bovinos com um ano de idade, com um valor mais alto indicando docilidade mais favorável. Ele prevê a diferença média de progênie de um pai em comparação com os bezerros de outro pai.

Casco (CLAW) / CASC – É expresso em unidade de produção de conjunto de cascos, com uma menor DEP sendo mais favorável, indica que a progênie de um touro tem cascos melhores que a de outro.

O conjunto ideal de cascos, é o máximo de simetria, uniformidade e espaçamento apropriado.

Ângulo (ANGLE) / ANG – é expresso em unidades de escore de ângulo do pé, com uma DEP menor sendo mais favorável, indicando que um pai produzirá progênie com um ângulo de pé mais ideal. O ideal é um ângulo de 45 graus na junta do metacarpo com o comprimento apropriado do dedo do pé e a profundidade do calcanhar.

Pressão arterial pulmonar / (PAP) – é expressa em milímetros de mercúrio (mmHg). Quanto menor a DEP mais favorável ela é, e indica que um touro melhorador deve produzir animais com uma pontuação mais baixa para PAP. Esta DEP é um indicador de susceptibilidade a doenças em grandes altitudes, acima de 5.500 pés (1.676,4 metros). A seleção para esta característica tem por objetivo ter PAP mais baixa para melhorar o potencial genético e ter menor chance de contrair doenças de altitude elevada, aumentando a adaptabilidade de animais que vivem em áreas montanhosas.

MANEJO			
DOC	CASC	ANG	PAP
+23	+34	+39	+74
.75	.50	.50	.30
20	2	5	

DEP's DE CARÇAÇA

Peso da Carçaça (CW) / (PC) – Expresso em libras, é um preditor das diferenças no peso da carçaça quente de uma progênie de um progenitor em comparação com a progênie de outros touros.

Marmoreio (Marb) / (MA) – expressa como uma fração da diferença no escore de marmoreio do USDA da progênie de um touro em comparação com a progênie de outros touros.

Área de Olho de Lombo (RE) / (AOL) – Expressa em polegadas quadradas, é um preditor da diferença na área de olho de lombo de uma progênie de um touro em comparação com a progênie de outros touros.

Gordura (Fat) / (G) – Expresso em polegadas, é um preditor das diferenças na espessura externa de gordura na 12ª costela (medida entre a 12ª e 13ª costelas) da progênie de um progenitor em comparação com a progênie de outros touros.

CARÇAÇA					
PC	MA	AOL	G	C-GRP/PG	U-GRP/PG
+28	+.71	+.70	+.029	-	73
.52	.46	.47	.46	-	234

ÍNDICES ECÔNOMICOS

Valor do Bezerro Desmamado Materno (\$M) – um índice expresso em dólares per capita, prevê diferenças de lucratividade desde a concepção até o desmame, reservando a reposição de fêmeas. As características incluídas são as seguintes: facilidade de parto, parto materno, peso à desmama, leite, prenhes de novilhas, docilidade, peso da vaca madura, DEPs de Patas.

Valor combinado (\$C) - Expresso em dólares por cabeça, inclui todas as 15 características envolvidas em \$M e \$B. O \$C é construído em torno de um rebanho comercial que repõe 20% de suas matrizes por novilhas providas do mesmo rebanho e retém as novilhas de descarte para que juntamente aos novilhos sejam terminados e vendidos com mérito para qualidade de carçaça.

As DEPs que influenciam diretamente o \$C: facilidade de parto direta (FP) e materna (FPM), peso à desmama (PD), peso ao sobreano (TA), leite materno (L), prenhez de novilha (HP), docilidade (DOC), peso da vaca adulta (PAV), ângulo de patas (Ângulo), conjunto de garras (ANG), ingestão de matéria seca (IMS), marmoreio (MA), peso da carçaça (PC), área do olho de lombo (AOL) e espessura de gordura (G).

\$C é uma combinação linear de \$M e \$B. A fórmula simples para calcular \$C em qualquer animal é $\$C = \$M + (1.297 * \$B)$. No exemplo a seguir, o Touro A e o Touro B são comparados frente a frente. Como resultado, o touro A e o touro B devem produzir progênie com lucratividade semelhante se as novilhas forem retidas como reposições e os bezerros restantes forem alimentados e comercializados em uma grade de mérito de carçaça.

	\$M	\$B	$\$M + (1.297 * \$B)$	\$C
TOURO A	+70	+127	$70 + (1.297 * 127)$	+235
TOURO B	+51	+140	$51 + (1.297 * 140)$	+233
			Diferença	+2

A idéia de combinar características maternas e de terminação em um índice de seleção econômica permite que um produtor faça progresso genético em várias características diferentes ao mesmo tempo, levando em consideração as relações entre essas características que podem puxar custos e receitas em diferentes direções.

Por exemplo, continuar a aumentar PD, PA e PC resultará em produtos com mais liquidez, aumentando a receita; no entanto, também aumentam os custos de insumos em outros segmentos da operação.

O tamanho da vaca madura, por exemplo, está positivamente correlacionado a essas três características de crescimento. Conforme o aumento da pressão de seleção no desmame, peso de sobreano e carçaça continuam aumentando e o

COMO INTERPRETAR AS PROVAS

tamanho da vaca madura aumentará o resultando em maiores requisitos de energia de manutenção, aumentando os custos.

SC reconhece esses tipos de relacionamento e tem como alvo o nível ideal de mudança genética em cada uma dessas características para resultar em lucratividade máxima dos rebanhos.

Valor do bezerro desmamado (\$W) – Um índice, expresso em dólares por cabeça, para prever diferenças de lucratividade na progênie devido à genética desde o nascimento até o desmame. O objetivo subjacente sendo produtores reterão 20% da progênie feminina como reposição e venderão o restante das fêmeas de descarte, assim com bezerros para confinamento. Os traços incluídos são os seguintes (sem ordem particular): peso ao nascer, peso à desmama, leite e peso da vaca madura.

Valor de Confinamento (\$F) – Um índice, expresso em dólares por cabeça, para prever diferenças de rentabilidade na progênie devido à genética para o mérito pós-desmame em comparação com a progênie de outros touros. Os traços que contribuem diretamente para o índice são os seguintes: peso (ganho) de um ano, peso da carcaça e eficiência alimentar.

Valor de Carcaça (\$G) / (\$G) – um índice, expressado em dólares por carcaça, para prever diferenças de rentabilidade na progênie devido à genética para o mérito da grade de carcaças em comparação com a progênie de outros touros. O objetivo subjacente pressupõe que os produtores comercializarão gado em uma grade de carcaças acima da média do setor. As características incluídas no índice são as seguintes (sem nenhuma ordem específica): peso da carcaça, marmoreio, área de olho de lombo e gordura.

Valor Total da carne (\$B) – Um índice terminal, expresso em dólares por carcaça, para prever diferenças de rentabilidade na progênie devido à genética para características pós-desmama e de carcaça. Este índice terminal supõe que os produtores comerciais desmamam toda a progênie masculina e feminina, mantenham a propriedade desses animais através da fase de confinamento e comercializem esses animais em uma grade de carcaça. As características incluídas no índice são as seguintes: peso ao sobreano, consumo de matéria seca, marmorização, peso da carcaça, área de olho de lombo e gordura.

ÍNDICES ECONÔMICOS

\$M	\$W	\$F	\$G	\$B	\$C
+87	+70	+69	+55	+124	+248
1	20				

Departamento Técnico
CORTE



CARACTERÍSTICAS DE SELEÇÃO

FERTILITY  VERIFIED

A **Select Sires** conquistou a reputação por ter o sêmen mais fértil do mercado de inseminação artificial junto a produtores de leite e carne em todo o mundo. Essa vantagem em fertilidade foi consistentemente validada por todos os sumários americanos de gado leiteiro (**comparações de fertilidade americana – Sire Conception Rate “SCR”**) dos últimos 20 anos.

Após passar por constantes análises laboratoriais e manter o mesmo rigoroso padrão de qualidade do nosso sêmen de touros leiteiros, os touros de corte são testados no campo tanto nos EUA como no Brasil. Usando os dados de concepção juntamente as análises de controle de qualidade, os touros de corte são designados como **“Fertility Verified”** quando os dados de campo indicam fertilidade acima da média juntamente a padrões de qualidade espermática que a empresa líder de mercado não abre mão. A promessa de nossa marca, **“Seu Sucesso, Nossa Paixão”**, está presente em cada palheta de sêmen que nós produzimos.

Fertilidade Superior (**“Fertility Verified”**) é muito mais do que está dentro da palheta, é o comprometimento de **Select Sires** a qualidade do sêmen de forma muito mais abrangente. Desde o início, as mais avançadas tecnologias de análise espermática, processamento, armazenagem e manuseio são utilizadas na manipulação do sêmen até a chegada nos botijões de nossos clientes. Esse comprometimento com a qualidade do sêmen é muitas vezes demonstrado pelo volume significativo de sêmen descartado em nossos laboratórios que não atingiram o o rigoroso padrão de qualidade **Select Sires**.

A **Select Sires** tem um enorme compromisso junto a saúde, nutrição e demais cuidados, proporcionando aos nossos touros condições que maximizam a produção de sêmen de altíssima qualidade. Testes de saúde modernos garantem que todo sêmen processado é seguro e livre de doenças visando sempre um programa de inseminação artificial de sucesso.

Seleção criteriosa de touros que visa garantir não somente a escolha dos reprodutores geneticamente imbatíveis, mas também o descarte de touros de corte e leite que apresentam inconformidades na qualidade do sêmen e na fertilidade.

Suporte técnico é aspecto do nosso compromisso com a fertilidade. A **Select Sires** se propôs a investir e disponibilizar o maior e mais bem treinado time para suporte técnico de todo o mercado mundial de inseminação artificial. Assim, produtores, seja de carne ou de leite, podem maximizar a performance reprodutiva de seus rebanhos. O ingrediente final no compromisso **Select Sires** com a qualidade e fertilidade do sêmen, sem ser redundante é o nosso time que supervisiona todos os processos e procedimentos, e o fazem com prazer e correção todos os dias.

PROOF
|
POSITIVE

Touros que são 0.85 ou superiores em acurácia para Peso ao Nascer (PN). Tal acurácia atesta que os animais em questão estão provados e dentro dos padrões pré-definidos. **™Proof Positive** é uma marca registrada da **Select Sires Inc.**

Certified Angus Beef: Touros Angus devem ter DEP para Marmoreio (MARM) e índice \$G igual ou superior a média da raça para receber o selo da Certified Angus Beef. **®Certified Angus Beef** e **CAB** são marcas registradas da **Certified Angus Beef LLC.**



RESUMO GERAL DAS PROVAS

(CARACTERÍSTICAS E ÍNDICES)

NATURA GenSys

O sumário Natura apresenta DEPs para 24 características e 4 índices. As características avaliadas no Sumário Natura são:

PESO AO NASCER (PN): A DEP para peso ao nascer é expressa em kg e é um preditor de facilidade de parto, pois touros que apresentam DEPs altas para PN não são recomendados para novilhas de raças com abertura pélvica pequena.

DURAÇÃO DA GESTAÇÃO (DGEST): Um índice, expresso em dólares por cabeça, para prever diferenças de lucratividade na progênie devido à genética desde o nascimento até o desmame. O objetivo subjacente sendo produtores reterem 20% da progênie feminina como reposição e venderão o restante das fêmeas de descarte, assim com bezerras para confinamento. Os traços incluídos são os seguintes (sem ordem particular): peso ao nascer, peso à desmama, leite e peso da vaca madura.

GANHO DE PESO DO NASCIMENTO A DESMAMA (GND): A DEP para GND é um indicativo da capacidade do touro transmitir genes com efeito direto sobre a velocidade de crescimento do nascimento a desmama (205 dias) de sua progênie. É expressa em kg. O recomendado são DEPs elevadas, mas é necessário que os sistemas tenham boa disponibilidade de alimentos de qualidade.

GANHO DE PESO DA DESMAMA AO SOBREANO (GDS): É expressa em kg, a DEP GDS representa o potencial genético do touro em transmitir genes com efeito direto sobre a velocidade de crescimento de sua progênie, da desmama (205 dias) ao sobreano (550 dias).

GANHO DE PESO DO NASCIMENTO AO SOBREANO (GNS): Expressa em kg, a DEP GNS é o resultado do somatório das DEPs de ganho de peso do nascimento a desmama (GND) e ganho de peso da desmama ao sobreano (GDS). A DEP GNS indica o potencial genético do touro em transmitir genes com efeito direto sobre a velocidade de crescimento de sua progênie, do nascimento ao sobreano (550 dias).

HABILIDADE MATERNA PARA GND (HM): A DEP HM é um indicador da capacidade do touro transmitir às suas filhas genes relacionados à habilidade materna, que resultarão em efeito sobre a característica GND de seus netos.

PERÍMETRO ESCROTAL (PE): Expressa em cm, a DEP para perímetro escrotal (PE) é um indicador de precocidade sexual e da velocidade de crescimento, por ser uma medida corporal.

CONFORMAÇÃO, PRECOCIDADE, MUSCULATURA E TAMANHO (CPMT): São avaliadas através de escores visuais com variação de um a cinco, na desmama (205 dias) e no sobreano (550 dias), sempre de forma relativa à média do grupo contemporâneo. Os escores mais altos indicam presença mais marcante da característica.

A **CONFORMAÇÃO (C)** avalia a quantidade de carne na carcaça. Os escores são atribuídos imaginando-se o abate do animal quando se realiza a avaliação.

A **PRECOCIDADE DE TERMINAÇÃO (P)** avalia a capacidade de o animal chegar a um grau de acabamento mínimo de carcaça, com peso vivo não elevado, fixado pelo mercado.

A **MUSCULATURA (M)** avalia o desenvolvimento da massa muscular como um todo, observada em pontos como antebráço, paleta, lombo, garupa e, principalmente, no traseiro. O **TAMANHO (T)** é um indicativo de altura e comprimento do animal. DEPs de CPM elevadas e DEPs de T moderadas, são desejáveis para uma maior e mais eficiente produção de carne em sistemas de ciclo curto.

PREPÚCIO / UMBIGO (U): É avaliado o tamanho e formato do prepúcio, nos machos, e do umbigo, nas fêmeas. A avaliação é através de notas de 1 a 5, sendo que as notas mais altas são atribuídas a animais com prepúcios maiores ou pendulares. O prepúcio tem grande importância funcional, pois machos com prepúcio muito longo sofrem lesões causadas pela vegetação, o que pode comprometer seriamente o desempenho reprodutivo.

PELAME (Pm): É avaliado a espessura e o comprimento do pelo. Esta característica é avaliada através de notas de 1 a 3, sendo que a nota 1 é atribuída a animais com pelo curto e liso, a nota 3 é atribuída a animais com pelo longo e lanoso e a nota 2 é atribuída a uma condição intermediária.

TEMPERAMENTO (TEMP): O temperamento é avaliado através dos escores 1, 2, 4 e 5, no sobreano. Touros com DEPs baixas ou negativas para temperamento produzem progênie mais dócil do que touros com DEPs elevadas.

RESISTÊNCIA AO CARRAPATO (ECTO): Expressa em número de carrapatos, a DEP para resistência ao carrapato indica o potencial do touro em transmitir genes com efeito direto sobre a resistência ao carrapato. Filhos de um touro com DEP para resistência ao carrapato de (-10) deverão apresentar em média (-10) carrapatos em relação ao número médio observado na população. Assim, DEPs menores ou mais negativas são as mais desejáveis.

ÁREA DE OLHO DE LOMBO (AOL), ESPESSURA DE GORDURA (EGS e P8) e GORDURA INTRAMUSCULAR (GIM): Estas características são importantes para se obterem animais mais equilibrados e produtivos. São avaliadas através da ultrassonografia no sobreano.

A **ÁREA DE OLHO DE LOMBO (AOL):** é um indicador do peso total da carcaça e do rendimento de cortes comerciais.

A **ESPESSURA DE GORDURA SUBCUTÂNEA E DA PICANHA (EGS e P8):** é um indicador da facilidade de terminação do animal.

A **GORDURA INTRAMUSCULAR OU MARMOREIO (GIM):** é um indicador da qualidade da carne do animal. Maiores graus de marmoreio são desejáveis.

CARACTERIZAÇÃO RACIAL (CRAC): A caracterização racial é avaliada através de escores com variação de 1 a 5, no sobreano. Todos os itens previstos nos padrões raciais, definidos pelas respectivas associações de raça, são considerados.

Para as características consideradas no cálculo dos índices de desmama, final, de adaptação e de carcaça, utilizou-se fatores de ponderação e foram definidos para uma base igual a 10, ou seja, como se cada touro fosse avaliado através de 10 características medidas na sua progênie. Assim, o índice 10 indica que, em média, o touro foi superior em um desvio padrão da DEP, em cada uma das características avaliadas.

DESMAMA

Característica	Ponderação
Ganho de peso do Nascimento ao Desmame	50%
Conformação ao Desmame	9%
Precocidade ao Desmame	19%
Muscultura ao Desmame	22%

ADAPTAÇÃO

Característica	Ponderação
Pelame na Desmama	10%
Pelame ao Sobreano	20%
Prepúcio/Umbigo ao Sobreano	5%
Temperamento	5%
Resistência ao Carrapato	60%
Área de Olho de Lombo	-

ÍNDICES

CARÇAÇA

Característica	Ponderação
Ganho de peso do Nascimento ao Desmame	10%
Ganho de Peso do Desmame ao Sobreano	20%
Conformação ao Sobreano	4%
Precocidade ao Sobreano	8%
Muscultura ao Sobreano	8%
Espessura de Gordura Subcutânea	12%
Espessura de Gordura da Picanha	8%
Área de Olho de Lombo	20%
Gordura Intramuscular	10%

FINAL

Característica	Ponderação
Ganho de peso do Nascimento ao Desmame	23%
Conformação ao Desmame	4%
Precocidade ao Desmame	9%
Muscultura ao Desmame	10%
Ganho de Peso do Desmame ao Sobreano	23%
Conformação ao Sobreano	4%
Precocidade ao Sobreano	9%
Muscultura ao Sobreano	10%
Perímetro Escrotal ao Sobreano	8%

RESUMO GERAL DAS PROVAS

(CARACTERÍSTICAS E ÍNDICES)

PAMPA PLUS

O Sumário PampaPlus avalia 13 características e dessas 13, 6 são utilizadas para o cálculo do índice geral de classificação - Índice de Qualificação Genética PampaPlus (IQG). O IQG resume em um valor as qualidades do animal.

As características avaliadas no IQG são:

TOTAL MATERNO À DESMAMA (TMD): É expressa em kg e indica o potencial que o animal terá de transmitir as características de crescimento e habilidade materna às suas filhas, de forma que elas possam influenciar no peso a desmama de seus netos.

GANHO DE PESO PÓS DESMAMA ATÉ O SOBREANO (GPD): A DEP GPD é expressa em kg e se constitui numa importante característica para produção de carne, sendo de fator essencial no melhoramento dos rebanhos de corte, tendo-se em vista que maior velocidade de ganho de peso significa menos tempo para terminação.

PESO AO SOBREANO (PS): São avaliadas através de escores visuais com variação de um a cinco, na desmama (205 dias) e no sobreano (550 dias), sempre de forma relativa à média do grupo contemporâneo. Os escores mais altos indicam presença mais marcante da característica.

MUSCULATURA (M): É avaliada com notas de 1 a 5 e através dessa DEP se seleciona animais de boa musculatura e consequentemente com mais rendimento de carne ao abate.

ESTATURA (E): É avaliada com notas de 1 a 5 e a medida de Estatura foi ponderada no IQG, com uma proporção de 12,5%, de forma a buscar um animal mais equilibrado em termos de altura.

CIRCUNFERÊNCIA ESCROTAL AO SOBREANO (PES): É uma das características indicadoras de precocidade sexual nos machos e nas fêmeas e ainda, na fertilidade das filhas do animal.

CARACTERIZAÇÃO RACIAL (CRAC): A caracterização racial é avaliada através de escores com variação de 1 a 5, no sobreano. Todos os itens previstos nos padrões raciais, definidos pelas respectivas associações de raça, são considerados.

PESO AO NASCER (PN): Em rebanhos onde sejam constatados problemas de partos distócicos (trancamento) ou no acasalamento com primíparas, não é aconselhável o uso de touros com DEPs altas para peso ao nascer.

PESO A DESMAMA DIRETO (Pdd): Mede a capacidade de um animal transmitir a seus filhos o potencial de ganho de peso do nascimento a desmama, retirado o efeito da amamentação da mãe (efeito materno).

PESO A DESMAMA MATERNO (Pdm): A DEP materna representa o efeito de outro genótipo, o da vaca, sobretudo pela habilidade materna, fortemente influenciada pela produção de leite, sobre a característica do filho, como o peso a desmama.

PESO DA MÃE AO DESMAME (kg) (PMD): É importante para cálculo da eficiência reprodutiva, não só da vaca como de todo o rebanho.

ESTRUTURA CORPORAL (CRP): Estrutura é a indicação da caixa do animal, cujas dimensões a serem observadas são: comprimento, profundidade, arqueamento de costelas, abertura de peito e o comprimento e largura do quarto (de trás, de lado e de cima). Já desvios de coluna, como lordose e xifose, são condenáveis. Os animais são avaliados de acordo com critérios pré-definidos em escores de 1 a 5.

CONDIÇÃO CORPORAL DA VACA AO DESMAME (CVD): (1-5): A condição corporal, representada pela musculatura e gordura, pode ser avaliada visualmente e expressa em um índice.

TAMANHO DO UMBIGO (UMB): Os animais são avaliados de acordo com critérios pré-definidos em escores de 1 a 5. Esta característica é muito importante na raça Braford. DEPs negativas significam que o animal tem maior tendência a produzir filhos com menor tamanho do umbigo.

PIGMENTAÇÃO OCULAR (POC): Característica desejável no Hereford e obrigatória no Braford. Os animais são avaliados de acordo com critérios pré-definidos em escores de 1 a 5, onde 1 é a ausência, nas duas raças, de qualquer pigmento na mucosa ocular nos dois olhos.

ÍNDICES

ÍNDICE DE QUALIFICAÇÃO GENÉTICA PAMPAPLUS (IQG).

Característica	Ponderação
Total Materno à Desmama	30%
Ganho de Peso Desmama ao Sobreano	15%
Peso ao Sobreano	15%
Muscultura	12,5%
Estatura	12,5%
Circunferência Escrotal ao Sobreano	15%



RESUMO GERAL DAS PROVAS

(CARACTERÍSTICAS E ÍNDICES)

PROMEBO

O sumário de touros PROMEDO avalia 13 características e apresenta 4 índices, de desmama, final, de carcaça e de adaptação. As características avaliadas são:

PESO AO NASCER (PN): A DEP para peso ao nascer é expressa em kg e é um preditor de facilidade de parto, pois touros que apresentam DEPs altas para PN não são recomendados para novilhas de raças com abertura pélvica pequena.

GANHO DE PESO DO NASCIMENTO A DESMAMA (GND): A DEP para GND é um indicativo da capacidade do touro transmitir genes com efeito direto sobre a velocidade de crescimento do nascimento a desmama (205 dias) de sua progênie. É expressa em kg. O recomendado são DEPs elevadas, mas é necessário que os sistemas tenham boa disponibilidade de alimentos de qualidade.

CONFORMAÇÃO, PRECOCIDADE, MUSCULATURA E TAMANHO (CPMT): São avaliadas através de escores visuais com variação de um a cinco, na desmama (205 dias) e no sobreano (550 dias), sempre de forma relativa à média do grupo contemporâneo.

PELAME (Pm): É avaliado a espessura e o comprimento do pelo. Esta característica é avaliada através de notas de 1 a 3, sendo que a nota 1 é atribuída a animais com pêlo curto e liso, a nota 3 é atribuída a animais com pêlo longo e lanoso e a nota 2 é atribuída a uma condição intermediária.

HABILIDADE MATERNA PARA GND (HM): A DEP HM é um indicador da capacidade do touro transmitir às suas filhas genes relacionados à habilidade materna, que resultarão em efeito sobre a característica GND de seus netos.

GANHO DE PESO DA DESMAMA AO SOBREANO (GDS): É Expressa em kg, a DEP GDS representa o potencial genético do touro em transmitir genes com efeito direto sobre a velocidade de crescimento de sua progênie, da desmama (205 dias) ao sobreano (550 dias).

GANHO DE PESO DO NASCIMENTO AO SOBREANO (GNS): Expressa em kg. A DEP GNS é o resultado do somatório das DEPs de ganho de peso do nascimento a desmama (GND) e ganho de peso da desmama ao sobreano (GDS).

PERÍMETRO ESCROTAL (PE): Expressa em cm, a DEP para perímetro escrotal (PE) é um indicador de precocidade sexual e da velocidade de crescimento, por ser uma medida corporal.

ÁREA DE OLHO DE LOMBO (AOL): É um indicador do peso total da carcaça e do rendimento de cortes comerciais. São avaliadas através da ultrassonografia no sobreano.

ESPESSURA DE GORDURA SUBCUTÂNEA E DA PICANHA (EGS e P8): é um indicador da facilidade de terminação do animal.

GORDURA INTRAMUSCULAR (GIM): É um indicador da qualidade da carne do animal.

RESISTÊNCIA AO CARRAPATO (ECTO): Expressa em número de carrapatos, a DEP para resistência ao carrapato indica o potencial do touro em transmitir genes com efeito direto sobre a resistência ao carrapato. Filhos de um touro com DEP para resistência ao carrapato de (-10) deverão apresentar em média (-10) carrapatos em relação ao número médio observado na população. Assim, DEPs menores ou mais negativas são as mais desejáveis.

ÍNDICES

DESMAMA

Característica	Ponderação
Ganho de peso do Nascimento ao Desmame	50%
Conformação ao Desmame	10%
Precocidade ao Desmame	20%
Muscultura ao Desmame	20%

ADAPTAÇÃO

Característica	Ponderação
Resistência ao Carrapato	60%
Pelame na Desmama	20%
Pelame ao Sobreano	20%

CARCAÇA

Característica	Ponderação
Ganho de peso do Nascimento a Desmama	10%
Ganho de Peso do Desmame ao Sobreano	15%
Conformação ao Sobreano	5%
Precocidade ao Sobreano	5%
Muscultura ao Sobreano	5%
Área de Olho de Lombo	20%
Espessura de Gordura Subcutânea	10%
Espessura de Gordura Picanha	15%
Gordura Intramuscular	15%

FINAL

Característica	Ponderação
Ganho de peso do Nascimento ao Desmame	25%
Conformação ao Desmame	5%
Precocidade ao Desmame	8%
Muscultura ao Desmame	8%
Ganho de Peso do Desmame ao Sobreano	25%
Conformação ao Sobreano	5%
Precocidade ao Sobreano	8%
Muscultura ao Sobreano	8%
Perímetro Escrotal ao Sobreano	8%





SELECT SIRE DO BRASIL

Rua São Nicolau, 230 - pavilhão 6B | Bairro Stª Maria Goretti | cep 91030-230
Porto Alegre - RS | Fone: 55 51 3222.9688

www.selectsires.com.br



@selectsiresdobrasil



selectsiresbrasil



selectsiresdobrasil



selectsiresdobrasil