

PRODUCT OF USA

# RAÇAS DE CORTE 2021



*a fonte da melhor genética*

# SELECT SIRE

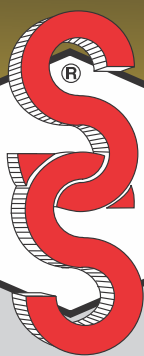

## RAÇAS DE CORTE 2021



### ÍNDICE

#### ABERDEEN ANGUS

44 BRAGGING RIGHTS	7AN0538	27
ABUNDANCE	7AN0591	10
ALL PROFIT	7AN0476	20
AMARILLO	AN02247	38
ANCHO	AN00879	41
ANTONY	AN02520	36
ANTRAX	AN02566	36
AUSTIN	AN02369	39
BACO	AN00188	35
BANDIDO	7AN0522	24
BELLE VALLEY	AN02484	42
BIEN HECHO	AA00003	12
BLACKHAWK	7AN0474	20
BLUE PRINT	7AN0521	5
BRONC	7AN0433	4
BULLET PROOF	7AN0551	28
BUSTER	7AN0564	30
CHECK IT	7AN0540	25
CHIEFTAIN	7AN0526	17
COMBUSTION	7AN0410	28
CONVERSATION	7AN0542	10
COUNTRY	7AN0426	13
COURAGE	7AN0347	6
DARK FIRE	AN01375	23
DENVER	7AN0516	37
DETROIT	AN01414	37
DRY AGED	AN00906	42
ENTICE	7AN0531	26
FERRETTI	AN04112	40
FLAT TOP	7AN0451	9
FORTIFY	7AN0561	15
FORTRESS	7AN0395	16
FULL MEASURE	7AN0479	8
GAR FOR SURE	7AN0572	31
GENUINE	7AN0482	21
GLOCK	AN00007	35
GRANDSTAND	7AN0562	30
GRAZE MAXX	9AN0601	34
GROWTH FUND	7AN0528	25
HOME TOWN	7AN0580	32
HORIZON	7AN0363	14
HORMIGON	AA0N005	12
HOUSTON	AN02318	38
ICE CAP	7AN0332	4
KIOWA	7AN0471	19
LEGENDARY	7AN0473	7
MAIN STREET	AN02862	11
MANHATTAN	7AN0544	40
MANNING	7AN0427	17
MOMENTUM	7AN0392	19
NASHVILLE	AN02410	31

NIAGARA	7AN0388	16
ODIN	AN00006	27
OVATION	7AN0606	6
PEYTON	7AN0510	22
PHOENIX	7AN0483	21
PLAYBOOK	7AN0463	18
PRIME EFFECT	7AN0556	29
QUANTUM	7AN0560	29
RAINFALL	7AN0466	3
REGIMENT	7AN0594	34
SAN ANTONIO	AN02327	39
SILVERADO	7AN0589	33
SPIRIT OF JBJ	7AN0532	26
SPUR	7AN0511	22
SUNRISE	7AN0361	14
T-BONE	AN00928	41
TEAMWORK	7AN0579	32
TRAILBLAZER	7AN0523	24
UNION	7AN0385	15
UNIQUE	7AN0464	18
UPTOWN	7AN369	13
VENTURE	7AN0430	8
VERIFIED	7AN0581	33
XCEPTIONAL	7AN0518	23

#### RED ANGUS

BLAZIN STEEL	7AR088	43
CHIANTI	AR0634	46
COMQUISTADOR	AC0004	49
FRANCHEISE	7AR087	43
GREAT DECISION	7AR084	44
HARRY	AR0731	47
RENEWAL	7AR072	48
STOCKMARKET	7AR086	44
TABASCO	AR1437	50
TACKOUT	7AR069	48
TEMPRANILLO	AR1435	50
TESLA	7AR078	45
TITAN	AR0631	46

#### BRANGUS

BLUESTEM	BN00010	51
CABERNET	RB07142	57
CR7	RB00025	59
CRUISE	7BN0007	52
FINAL CUT	9BN0012	52
IPHONE	BN00059	54
MALBEC	RB08001	57
NETUNO	BN01474	55
PROTHEUS	BN02214	55
QUANTICO	BN05216	56

QUEBRACHO	BN02664	56
REGENTE	BN00775	53
SARANDY	BN00603	54
SUCESSO	BN00875	53
SUECO	RB00069	58
TREM BALA	RB00030	59
ZOLTAR	7RB0005	58

#### HEREFORD

DUE NORTH	7HP115	61
EPICO	HP1057	62
OBELIX	HP8615	62
OTIMO	HP9091	63
RESOURCE	7HP112	60
ULTRA	7HP104	60

#### BRAFORD

ENVIDO	B00132	64
FUZIL	B00152	66
GUERRERO	B02006	65
LEOPOLDO	B00177	67
MEGA	B02593	66
TRIUNFO	B00228	67
VALE 4	B00536	64

#### CHAROLÊS

AFFINITY	7CH096	68
CASCADE	7CH095	68
LUGANO	CH0009	69
MAJESTIC	CH1460	69

#### DEVON

DYNAMITE	DE0111	70
ORACULO	DE0689	71
THOR BARON	DE2409	71
TORPEDO	DE0279	70

#### SENEPOL

BELFORTE	SP0052	72
----------	--------	----

#### SHORTHORN

CAPICHE		72
---------	--	----

COMO INTERPRETAR AS PROVAS		73
CARACTERÍSTICAS DE SELEÇÃO		75
RESUMO GERAL DE PROVAS		76
PERCENTIS ABERDEEN ANGUS		79





Aberdeen Angus

S A V RAINFALL 6846

7AN466

# Rainfall



Reg: 18578963  
Criador: Schaff's Angus Valley, ND and Square B Ranch, MO  
Data Nasc.: 09/01/2016



PN: 36 kg. / TE  
PD: 438 kg. / ratio 105  
PA: 705 kg. / ratio 106  
PE/ano: 40 cm.  
Frame/ano: 5.2

O C C Paxton 730P  
Coleman Charlo 0256  
Bohi Abigale 6014  
S A V 8180 Traveler 004  
S A V Blackcap May 4136  
S A V May 2397



MÃE, S A V BLACKCAP MAY 4136

**Opção para produzir futuras doadoras de embriões.**  
**Opção para produzir futuros touros pais e touros para centrais de sêmen.**

Utilizado massivamente nos criatórios SAV e Square B nos EUA e nos principais rebanhos da raça Angus no Brasil, Argentina e Uruguai.



SAV RAINFALL

DADOS	PRODUÇÃO								MATERNAL				MANEJO				CARÇAÇA				ÍNDICES ECONÔMICOS										
	FP	PN	PD	PA	GMDR	IMS	TA	PE	HP	FPM	L	R/F	PAV	AV	SEN	DOC	CASC	ANG	PAP	PC	MA	AOL	G	C-GRP/PG	U-GRP/PG	\$M	\$W	\$F	\$G	\$B	\$C
DEPS	+12	+2	+60	+116	+27	+1.17	-2	+92	+10.5	+8	+28	5	+22	-4	-2	+22	+35	+38	+32	+26	+65	+58	+030	3	74	+83	+68	+67	+50	+117	+235
Acc.	.81	.93	.89	.79	.47	.47	.72	.80	.35	.50	.42	13	.47	.46	.75	.50	.50	.30	.60	.56	.53	.55	11	235							
% TOP	<b>10</b>																<b>3</b>				<b>4</b>				<b>2</b>						

MÉDIAS DA RAÇA - JULHO 2020 | FP: 6.1 | PN: 1.2 | PD: 55 | PA: 97 | GMDR: 0.24 | IMS: 0.78 | TA: 0.50 | PE: 0.77 | | DOC: 16 | CASC: 0.50 | ANG: 0.50 | PAP: 1.05 | | HP: 10.7 | FPM: 8.1 | L: 25 | PAV: 49 | AV: 0.30 | SEN: -12 | | PC: 39 | MA: 0.50 | AOL: 0.51 | G: 0.012 | | \$M: 54 | \$W: 55 | \$D: 82 | \$F: 44 | \$G: 126 | \$C: 218





Aberdeen Angus

BALDRIDGE BRONC

7AN443

# Bronc



**Indicado para plantéis  
Pedigree aberto e de fácil acasalamento.**

Um dos touros mais vendidos no ano de 2019/20 para os criatórios de Angus nos EUA. Sua produção é forte de estrutura óssea e com muito volume muscular, identidade clássica da genética BALDRIDGE.

Reg: 18229425  
Criador: Baldrige Bros., NE; Mile High Angus,  
CO, & Tuchsherer Angus, KS  
Data Nasc.: 06/01/2015

**PROOF  
POSITIVE**



MÃE, BALDRIDGE ISABEL Y69

PN: 34 kg. / ratio 90  
PD: 348 kg. / ratio 99  
PA: 616 kg. / ratio 100  
PE/ano: 37cm  
Frame/ano: 5.6  
EF Complement 8088  
EF Commando 1366  
Riverbend Young Lucy W1470  
Styles Upgrade J59  
Baldrige Isabel Y69  
Baldrige Isabel T935

DADOS	PRODUÇÃO								MATERNAL					MANEJO				CARÇAÇA						ÍNDICES ECONÔMICOS							
	FP	PN	PD	PA	GMDR	IMS	TA	PE	HP	FPM	L	R/F	PAV	AV	SEN	DOC	CASC	ANG	PAP	PC	MA	AOL	G	C-GRP/PG	U-GRP/PG	\$M	\$W	\$F	\$G	\$B	\$C
DEPS	+16	-2.4	+64	+117	+24	+1.55	+2	+66	+7.2	+12	+29	133	+74	+4	-27	+18	+40	+37	+93	+32	+45	+53	+048	13	565	+53	+78	+68	+39	+107	+192
Acc.	.88	.95	.94	.91	.52	.52	.92	.91	.60	.80	.74	410	.62	.54	.84	.65	.61	.43	.69	.66	.63	.66	31	1301							
% TOP	2	3							15						10	3									10						



Aberdeen Angus

EATHINGTON ICE CAP 305C

7AN449

# Ice Cap



**Indicado para novilhas.  
Possui fertilidade superior**

É importante ressaltar que Ice Cap é um neto de Capitalist. Sua prova vem carregada de consistência, herança de fenótipo e números impecáveis. Com extrema facilidade de parto (TOP 4%), também se destaca nos DEPS maternos. Ice Cap é uma importante ferramenta para o seu rebanho.

Reg: 18263759  
Criador: Eathington Angus, IL  
Data Nasc.: 09/01/2015



ICE CAP

PN: 29 kg. / ratio 76  
PD: 347 kg. / ratio 130  
PA: 608 kg. / ratio 108  
PE/ano: 37 cm.  
Frame/ano: 5.9  
Connealy Capitalist 028  
Eathington Sub-Zero  
KP Miss Proven Queen 21  
Dameron First Impression  
Eathington Lucy 3006  
Blue Ston Lucy 1029

DADOS	PRODUÇÃO								MATERNAL					MANEJO				CARÇAÇA						ÍNDICES ECONÔMICOS							
	FP	PN	PD	PA	GMDR	IMS	TA	PE	HP	FPM	L	R/F	PAV	AV	SEN	DOC	CASC	ANG	PAP	PC	MA	AOL	G	C-GRP/PG	U-GRP/PG	\$M	\$W	\$F	\$G	\$B	\$C
DEPS	+14	-2.8	+50	+95	+24	+1.13	+2	+24	+5.4	+10	+29	1	+77	+3	-28	+14	+46	+48	+3.78	+40	-26	+88	+003	1	1	+26	+57	+83	+14	+98	+153
Acc.	.51	.74	.67	.56	.37	.37	.60	.52	.20	.32	.34	2	.39	.40	.43	.21	.21	.22	.52	.50	.46	.45	12	3							
% TOP	4	2							20										10												

MÉDIAS DA RAÇA - JULHO 2020 | FP: 6 | PN: 1.2 | PD: 55 | PA: 97 | GMDR: 0.24 | IMS: 0.78 | TA: 0.50 | PE: 0.77 | DOC: 16 | CASC: 0.50 | ANG: 0.50 | PAP: 1.05 | HP: 10.7 | FPM: 8.1 | L: 25 | PAV: 49 | AV: 0.30 | SEN: -12 | PC: 39 | MA: 0.50 | AOL: 0.51 | G: 0.012 | \$M: 54 | \$W: 55 | \$F: 82 | \$G: 44 | \$B: 126 | \$C: 218





Aberdeen Angus

WOODHILL BLUEPRINT

7AN521

# Blueprint



Reg: 18876777

Criador: From Woodhill Farms, WI and Deer Valley Farm, TN

Data Nasc.: 10/02/2017



PN: 38 kg. / ratio 100  
PD: 311 kg. / ratio 102  
PA: 603 kg. / ratio 106  
PE/ano: 38 cm.  
Frame/ano: 5.7

Connealy Confidence 0100  
Connealy Confidence Plus  
Elbanna Of Conanga 1209  
Tehama Sierra Cut Z118  
Woodhill Evergreen Z291-B233  
Woodhill Evergreen U6-z291



MÃE, WOODHILL EVERGREEN Z291-B233 0A36

**Indicado para plantéis.**  
**Agrega selo racial e índices de desempenho.**

Profundo em seu arco de costela, comprido com muito volume muscular em seu trem posterior e uma estrutura óssea impecável, agrega um excelente selo racial.



PAI, CONNEALY CONFIDENCE PLUS

**PROOF**  
**POSITIVE**

DADOS	PRODUÇÃO								MATERNAL								MANEJO				CARÇAÇA				ÍNDICES ECONÔMICOS						
	FP	PN	PD	PA	GMDR	IMS	TA	PE	HP	FPM	L	R/F	PAV	AV	SEN	DOC	CASC	ANG	PAP	PC	MA	AOL	G	C-GRP/PG	U-GRP/PG	\$M	\$W	\$F	\$G	\$B	\$C
DEPS	+9	+3	+61	+115	+30	+1.02	+0	+93	+10.7	+8	+26	-	+53	+3	-15	+20	+46	+42	+2.13	+42	+67	+98	+0.03	-	24	+64	+64	+86	+59	+145	+252
Acc.	.70	.91	.86	.74	.40	.40	.72	.75	.45	.31	.32	-	.43	.42	.64	.47	.47	.21	.50	.43	.44	.42	-	74							
% TOP	<b>10</b>																<b>5</b>														

MÉDIAS DA RAÇA - JULHO 2020 | FP: 6 | PN: 1,21 | PD: 55 | PA: 97 | GMDR: 0,24 | IMS: 0,78 | TA: 0,50 | PE: 0,77 | | DOC: 16 | CASC: 0,50 | ANG: 0,50 | PAP: 1,05 | | HP: 10,7 | FPM: 8 | L: 25 | PAV: 49 | AV: 0,30 | SEN: -12 | | PC: 39 | MA: 0,50 | AOL: 0,51 | G: 0,012 | | \$M: 54 | \$W: 55 | \$F: 82 | \$G: 44 | \$B: 126 | \$C: 218





CONNEALY COURAGE 25L

Aberdeen Angus

7AN384

# Courage



Indicado para plantéis.

Agrega fenótipo e desempenho na mesma genética.

Mais uma vez Courage continua sendo o mais querido dos plantéis, usado nas principais novilhas pois agrega selo racial, que nossos rebanhos precisam e nossos criadores gostam.

Reg: 17302304 | Reg. Nac: HBBIA 1295  
Criador: Connealy Angus Ranch, NE; Raymond Haugen, ND and Way View Cattle Co, OH  
Data Nasc.: 06/02/2012

PROOF  
POSITIVE



FILHA, SPICKLER RANCH, ND

PN: 38 kg. / TE  
PD: 360 kg. / TE  
PA: 630 kg. / TE  
PE/ano: 37cm  
Frame/ano: 5-7

Connealy Tobin  
Connealy Confidence 0100  
Becka Gala of Conanga 8281  
Vermillion Dateline 7078  
Pearl Pammy of Conanga 194  
Pearl Jam of Conanga 6114



PRODUÇÃO										MATERNAL					MANEJO				CARÇAÇA					ÍNDICES ECONÔMICOS							
DADOS	FP	PN	PD	PA	GMDR	IMS	TA	PE	HP	FPM	L	R/F	PAV	AV	SEN	DOC	CASC	ANG	PAP	PC	MA	AOL	G	C-GRP/PG	U-GRP/PG	\$M	\$W	\$F	\$G	\$B	\$C
DEPS	+16	+1	+56	+97	+21	+70	-4	+05	+8.3	+12	+29	173	+20	-8	-1	+16	+53	+52	+1.24	+27	+25	+80	+018	2	368	+65	+75	+65	+36	+101	+196
Acc.	.86	.95	.94	.91	.45	.45	.91	.90	.59	.82	.83	632	.70	.65	.86	.64	.66	.28	-.56	-.51	-.51	.52	3	1113							
% TOP	2		15										15					15													



COLEMAN OVATION 8633

Aberdeen Angus

7AN606

# Ovation



Indicado para plantéis.

Indicado para novilhas.

Com o objetivo de encontrar um touro para nosso sistema de criação, nossa equipe buscou na COLEMAN em fevereiro de 2020 essa ferramenta genética. De pedigree forte, profundo e muito volume muscular.

Reg: 19400784  
Data Nasc.: 06/07/2018



OVATION

PN: 34 kg.  
PE/ano: 41cm  
Frame/ano: 4.8

Coleman Polly 4505  
Coleman Bravo 6313  
Coleman Donna 714  
Coleman Missing Link 017  
Coleman Polly 4505  
Cole Man Poll Y 9271



PRODUÇÃO										MATERNAL					MANEJO				CARÇAÇA					ÍNDICES ECONÔMICOS							
DADOS	FP	PN	PD	PA	GMDR	IMS	TA	PE	HP	FPM	L	R/F	PAV	AV	SEN	DOC	CASC	ANG	PAP	PC	MA	AOL	G	C-GRP/PG	U-GRP/PG	\$M	\$W	\$F	\$G	\$B	\$C
DEPS	+16	-2.6	+57	+105	+21	+1.54	-2	+68	+5.8	+11	+20	-	+17	-6	+5	+34	+49	+47	+54	+23	+00	+30	+041	-	-	+70	+63	+57	+16	+73	+165
Acc.	.33	.52	.45	.41	.29	.29	.42	.47	.18	.25	.27	-	.35	.36	.44	.20	.20	.23	.37	.31	.32	.28	-	-							
% TOP	1	2	10										1																		

MÉDIAS DA RAÇA - JULHO 2020 | FP: 6 | PN: 1.2 | PD: 55 | PA: 97 | GMDR: 0.24 | IMS: 0.78 | TA: 0.50 | PE: 0.77 | DOC: 16 | CASC: 0.50 | ANG: 0.50 | PAP: 1.05 | HP: 10.7 | FPM: 8.1 | L: 25 | PAV: 49 | AV: 0.30 | SEN: -12 | PC: 39 | MA: 0.50 | AOL: 0.51 | G: 0.012 | \$M: 54 | \$W: 55 | \$F: 82 | \$G: 44 | \$B: 126 | \$C: 218





CONNEALY LEGENDARY 644L

Aberdeen Angus

7AN473

# Legendary



Reg: 18534952

Criador: Connealy Angus Ranch, NE and Square B Ranch and Cattle Co., MO

Data Nasc.: 23/01/2016



PN: 38 kg. / ratio 101  
 PD: 385 kg. / ratio 109  
 PA: 639 kg. / ratio 109  
 PE/ano: 38 cm  
 Frame/ano: 6.0

MCC Daybreak  
 Quaker Hill Rampage 0A36  
 QHF Blackcap 6E2 of 4V16 4355  
 Morgans Direction 111 9901  
 Jazzed of Conanga 4660  
 Jaze of Conanga 234



PAI, QUAKER HILL RAMPAGE 0A36



AVÓ, QHF BLACKCAP 6E2 OF 4V16 4355

**Indicado para plantéis.**

**Indicado para reduzir tamanho de pelo.**

Legendary foi uma ferramenta genética massivamente usada nos rebanhos mais exigentes da raça Angus, com o objetivo em agregar alto desempenho em ganho de peso, reduzir o tamanho de pelo, moderação e abrir pedigree.

AAA GE PPMS  
12/10/2020

**PRODUÇÃO**

**MATERNAL**

**MANEJO**

**CARÇAÇA**

**ÍNDICES ECONÔMICOS**

DADOS	FP	PN	PD	PA	GMDR	IMS	TA	PE	HP	FPM	L	R/F	PAV	AV	SEN	DOC	CASC	ANG	PAP	PC	MA	AOL	G	C-GRP/PG	U-GRP/PG	\$M	\$W	\$F	\$G	\$B	\$C
DEPS	+12	-1.2	+68	+114	+23	+87	+4	+71	+12.3	+9	+16	1	+62	+0	-14	+15	+48	+57	+1.30	+53	+1.08	+1.00	-.023	4	160	+58	+64	+93	+80	+173	+282
Acc.	.83	.93	.91	.85	.53	.53	.85	.84	.43	.42	.40	10	.46	.47	.75	.60	.60	.32	.66	.62	.59	.62	22	454							
% TOP	10	10	20																	20	5	4	10								

MÉDIAS DA RAÇA - JULHO 2020 | FP: 6 | PN: 1,2 | PD: 55 | PA: 97 | GMDR: 0,24 | IMS: 0,78 | TA: 0,50 | PE: 0,77 | DOC: 16 | CASC: 0,50 | ANG: 0,50 | PAP: 1,05 | HP: 10,7 | FPM: 8 | L: 25 | PAV: 49 | AV: 0,30 | SEN: -12 | PC: 39 | MA: 0,50 | AOL: 0,51 | G: 0,012 | \$M: 54 | \$W: 55 | \$F: 82 | \$G: 44 | \$B: 126 | \$C: 218





COLEMAN VENTURE 403

Aberdeen Angus

7AN430

# Venture



**Indicado para planteis.**  
**Agrega desempenho e selo racial.**

CONNELLY X COLEMAN, é um dos melhores cruzamentos disponíveis em nossa bateria para agregar o selo racial que nos gostamos de ver em nossos angus. Pelame zero, profundidade de costela, ossatura muito forte e impecável selo racial.

Reg: 17915922  
Criador: Coleman Angus, MT; Lawson Farms, VA and Double D Farms, TN  
Data Nasc.: 10/01/2014



MÃE, COLEMAN DONNA 714

PN: 39 kg. / TE  
PD: 305 kg. / TE  
PA: 576 kg. / TE  
PE/ano: 35 cm.  
Frame/ano: 5.5

SAV Final Answer 0035  
Connealy Capitalist 028  
Prides Pita of Conanaga 8821  
Connealy Onward  
Coleman Donna 714  
Coleman Donna386

PRODUÇÃO													MATERNAL				MANEJO				CARÇAÇA					ÍNDICES ECONÔMICOS					
DADOS	FP	PN	PD	PA	GMDR	IMS	TA	PE	HP	FPM	L	R/F	PAV	AV	SEN	DOC	CASC	ANG	PAP	PC	MA	AOL	G	C-GRP/PG	U-GRP/PG	\$M	\$W	\$F	\$G	\$B	\$C
DEPS	+12	-1	+62	+106	+20	+1.14	-5	+39	+12.0	+11	+19	8	+45	-6	-8	+32	+47	+45	+4.49	+24	-04	+68	+006	1	16	+75	+63	+55	+22	+76	+174
Acc.	.61	.84	.79	.64	.44	.44	.71	.58	.33	.50	.47	24	.52	.47		.57	.33	.32	.52	.52	.47	.46	.45	4	35	10					
% TOP	10															2															



KB-FULL MEASURE C40

Aberdeen Angus

7AN479

# Full Measure



**Indicado para plantel.**  
**Ferramenta genética.**

Touro que se encaixa em nossos planteis como uma luva. Profundidade de costela incrível e muito musculoso, pernas e patas impecáveis, servindo como ferramenta genética. No frame que precisamos e com as DEPS que desejamos.

Reg: 18423726  
Criador: Mark Glaser, NE & KB Angus, MI  
Data Nasc.: 16/12/2015



AVÓ MATERNA DE FULL MEASURE

PN: 35 kg. / ratio 106  
PD: 398 kg. / ratio 114  
PA: 621 kg. / ratio 111  
PE/ano: 37 cm.  
Frame/ano: 6.4

Sitz Upward 307R  
Plattemere Weigh Up k360  
Barbara of Plattemere 337  
AAR Ten X 7008 SA  
KB-Emma-Ten X-B02  
KB-Emma-Bis-1203



PRODUÇÃO													MATERNAL				MANEJO				CARÇAÇA					ÍNDICES ECONÔMICOS					
DADOS	FP	PN	PD	PA	GMDR	IMS	TA	PE	HP	FPM	L	R/F	PAV	AV	SEN	DOC	CASC	ANG	PAP	PC	MA	AOL	G	C-GRP/PG	U-GRP/PG	\$M	\$W	\$F	\$G	\$B	\$C
DEPS	+16	-1.1	+74	+134	+33	+88	+4	+16	+12.9	+13	+33	-	+80	+5	-32	+10	+57	+43	+68	+56	+91	+51	-045	-	62	+62	+87	+105	+67	+173	+286
Acc.	.66	.88	.85	.69	.44	.44	.73	.71	.27	.33	.35	-	.45	.46		.59	.40	.38	.29	.52	.45	.46	.45	-	96						
% TOP	2	10	10	10	2																15	15	15	2	2 10 10 5 4						

MÉDIAS DA RAÇA - JULHO 2020 | FP: 6 | PN: 1.2 | PD: 55 | PA: 97 | GMDR: 0.24 | IMS: 0.78 | TA: 0.50 | PE: 0.77 | | DOC: 16 | CASC: 0.50 | ANG: 0.50 | PAP: 1.05 | | HP: 10.7 | FPM: 8.1 | L: 25 | PAV: 49 | AV: 0.30 | SEN: -12 | | PC: 39 | MA: 0.50 | AOL: 0.51 | G: 0.012 | | \$M: 54 | \$W: 55 | \$F: 82 | \$G: 44 | \$B: 126 | \$C: 218





Aberdeen Angus

WERNER FLAT TOP 4136

7AN451

# Flat Top



Reg: 18094501  
Criador: Werner Angus, IL & the Flat Top Group  
Data Nasc.: 07/09/2014



PN: 39 kg. / ratio 101  
PD: 397 kg. / ratio 114  
PA: 660 kg. / ratio 114  
PE/ano: 38 cm.  
Frame/ano: 5.7

Connealy Consensus 7229  
Connealy Black Granite  
Eura Elga of Conanga 9109  
C R A Bextor 872 5205 608  
Werner Lady 0304  
SandPoint Lady 7869



MÃE: WERNER LADY 0304

**Indicado para plantel.  
Produzindo excelentes futuras doadoras de embrião.**

Em uma Gira com importantíssimos criadores brasileiros, argentinos e uruguaios que aconteceu no ano de 2019, FLAT TOP foi eleito uma das melhores opções para ser um pai que vai criar história em nossos rebanhos.



AVÓ: EURA ELGA OF CONANGA 9109

DADOS	PRODUÇÃO								MATERNAL				MANEJO				CARÇAÇA				ÍNDICES ECONÔMICOS										
	FP	PN	PD	PA	GMDR	IMS	TA	PE	HP	FPM	L	R/F	PAV	AV	SEN	DOC	CASC	ANG	PAP	PC	MA	AOL	G	C-GRP/PG	U-GRP/PG	\$M	\$W	\$F	\$G	\$B	\$C
DEPS	+16	-2.1	+52	+112	+32	+82	+3	+55	+7.1	+14	+35	23	+49	+2	-18	+16	+50	+54	+1.48	+18	+60	+43	-0.04	6	125	+45	+64	+66	+49	+114	+193
Acc.	.82	.94	.92	.86	.50	.50	.84	.80	.45	.57	.47	40	.50	.53	.75	.50	.50	.29	.64	.59	.57	.59	17	354							
% TOP	2	4			3				5	5																					

MÉDIAS DA RAÇA - JULHO 2020 | FP: 6 | PN: 1,21 | PD: 55 | PA: 97 | GMDR: 0,24 | IMS: 0,78 | TA: 0,50 | PE: 0,77 | | DOC: 16 | CASC: 0,50 | ANG: 0,50 | PAP: 1,05 | | HP: 10,7 | FPM: 8 | L: 25 | PAV: 49 | AV: 0,30 | SEN: -12 | | PC: 39 | MA: 0,50 | AOL: 0,51 | G: 0,012 | | \$M: 54 | \$W: 55 | \$F: 82 | \$G: 44 | \$B: 126 | \$C: 218





Aberdeen Angus

SAC CONVERSATION

7AN426

# Conversation



Focus Jake

PN: 34,55 kg. / ratio 95

PD: 403,64 kg. / ratio 124

PA: 682,73 kg. / ratio 117

PE/ano: 41 cm.

Frame/ano: 6.1

BT Crossover 758N

Silveiras Conversion 8064

EXG Saras Dream S609 R3

SAV 004 Predominant 4438

Lafllins Farrah 0252

Lafllins Farrah 7215



Fenótipo incrível.

Pedigree de fácil acasalamento.

Um dos queridinhos da bateria Select Sires. CONVERSATION impressiona com sua profundidade, comprimento, estrutura e volume muscular. Seus filhos nascem com facilidade e muito vigor. Pedigree de fácil acasalamento e números de DEPs impecáveis.

Reg: 17808532 | Reg. Nac: HBBIA 1660

Criador: Jacob Schermer, IA; Silveira Bros, CA and The Conversation Group.

Data Nasc.: 12/11/2013



CONVERSATION

AAA GEPP'S 13/10/2020

### PRODUÇÃO

DADOS	FP	PN	PD	PA	GMDR	IMS	TA	PE
DEPS	+0	+1.5	+41	+80	+19	+68	-1	+1.43
Acc.	.80	.94	.92	.88	.70	.70	.87	.85

### MATERNAL

HP	FPM	L	R/F	PAV	AV	SEN
+14.7	+4	+27	145	+10	-5	+4
.42	.75	.73	338	.61	.62	

### MANEJO

DOC	CASC	ANG	PAP
+7	+43	+49	+2.18
.81	.49	.48	.22

### CARÇAÇA

PC	MA	AOL	G	C-GRP/PG	U-GRP/PG
+19	+55	+1.00	+0.27	14	289
.68	.65	.61	.64	32	586

### ÍNDICES ECONÔMICOS

\$M	\$W	\$F	\$G	\$B	\$C
+65	+49	+61	+51	+112	+210

% TOP

15

10

15

20

20

4



Aberdeen Angus

SC ABUNDANCE 42F

7AN591

# Abundance



Kato Roberto

PN: 31,82 kg. / ratio 100

G A R Early Bird

G A R Ashland

Chair Rock Ambush 1018

G A R Prophet

Chair Rock Prophet 3054

Chair Rock 5050 G A R 1131

Indicado para novilhas de plantel.

Indicado para agregar qualidade de carne.

Com incríveis números de desempenho e índices de carcaça superior a média da raça, aliado a um impecável selo racial, ABUNDANCE entrega uma genética para ser usada e abusada em nossos rebanhos.

Reg: 19388669

Criador: Sherfick Cattle Co. and Brian Walt, KS

Data Nasc.: 09/09/2018



AVÔ MATERNO, G A R PROPHET

AAA GEPP'S 13/10/2020

### PRODUÇÃO

DADOS	FP	PN	PD	PA	GMDR	IMS	TA	PE
DEPS	+13	+5	+84	+133	+21	+1.69	+6	+27
Acc.	.36	.52	.45	.41	.34	.34	.48	.44

### MATERNAL

HP	FPM	L	R/F	PAV	AV	SEN
+11.8	+13	+30	-	+45	+3	-14
.25	.31	.30	-	.37	.41	

### MANEJO

DOC	CASC	ANG	PAP
+31	+49	+56	+2.71
.39	.28	.28	.25

### CARÇAÇA

PC	MA	AOL	G	C-GRP/PG	U-GRP/PG
+55	+1.46	+1.13	+0.14	-	-
.43	.39	.39	.36	-	-

### ÍNDICES ECONÔMICOS

\$M	\$W	\$F	\$G	\$B	\$C
+94		+80	+96	+176	+322

% TOP

10

1

5

10

20

3

20

1

2

1

1

1

3

1

MÉDIAS DA RAÇA - JULHO 2020 | FP: 6 | PN: 1.2 | PD: 55 | PA: 97 | GMDR: 0.24 | IMS: 0.78 | TA: 0.50 | PE: 0.77 | DOC: 16 | CASC: 0.50 | ANG: 0.50 | PAP: 1.05 | HP: 10.7 | FPM: 8.1 | L: 25 | PAV: 49 | AV: 0.30 | SEN: -12 | PC: 39 | MA: 0.50 | AOL: 0.51 | G: 0.012 | \$M: 54 | \$W: 55 | \$F: 82 | \$G: 44 | \$B: 126 | \$C: 218





Aberdeen Angus

44 MAIN STREET 7049

7AN544

# Main Street



Reg: 18770757  
Criador: 44 Farms, TX  
Data Nasc.: 19/02/2017



PN: 32 kg. / ratio 103  
PD: 274 kg. / ratio 93  
PA: 544 kg. / ratio 98  
PE/ano: 35 cm  
Frame/ano: 4.9

A A R Ten X 7008 SA  
44 Main Attraction 4793  
Da Es Ro Lucy 11209  
Connealy Capitalist 028  
44 Ruby 2357  
44 Ruby X110



MÃE, 44 RUBY 2357

**Pedigree aberto.**  
**Indicado para planteis.**

Um pedigree totalmente aberto para nossos planteis da raça Angus, combinando com excelentes números de desempenho. Uma ferramenta genética para agregar ainda mais rusticidade e desempenho aos nossos rebanhos.



MAIN STREET

DADOS	PRODUÇÃO								MATERNAL				MANEJO				CARÇAÇA				ÍNDICES ECONÔMICOS										
	FP	PN	PD	PA	GMDR	IMS	TA	PE	HP	FPM	L	R/F	PAV	AV	SEN	DOC	CASC	ANG	PAP	PC	MA	AOL	G	C-GRP/PG	U-GRP/PG	\$M	\$W	\$F	\$G	\$B	\$C
DEPS	+11	+4	+71	+125	+24	+1.59	+4	+1.20	+13.4	+12	+26	-	+67	+2	-22	+30	+57	+51	+69	+47	+1.00	+53	+0.24	-	-	+73	+77	+88	+66	+152	+270
Acc.	.34	.54	.47	.42	.31	.31	.51	.48	.20	.30	.30	-	.36	.38	.37	.22	.22	.24	.41	.37	.37	.35	-	-							
% TOP	15	10	15							15					4					10						20	10	10	20	10	

MÉDIAS DA RAÇA - JULHO 2020 | FP: 6 | PN: 1,21 | PD: 55 | PA: 97 | GMDR: 0,24 | IMS: 0,78 | TA: 0,50 | PE: 0,77 | | DOC: 16 | CASC: 0,50 | ANG: 0,50 | PAP: 1,05 | | HP: 10,7 | FPM: 8 | L: 25 | PAV: 49 | AV: 0,30 | SEN: -12 | | PC: 39 | MA: 0,50 | AOL: 0,51 | G: 0,012 | | \$M: 54 | \$W: 55 | \$F: 82 | \$G: 44 | \$B: 126 | \$C: 218





CONCE 563 MADE RIGHT BIEN HECHO

Aberdeen Angus

AA0003

# Bien Hecho



Ale Alvarez

Reg: HBA 839839 | Tatuagem: 563  
Establecimiento: La Rubeta R.O.U  
Data Nasc.: 20/09/2014



BIEN HECHO

PN: 37 kg  
PD: 357 kg (250 dias)  
PA: 572 kg (550 dias)  
PE/ano: 38 cm (550 dias)  
Frame/ano: 3.9

BC Lookout7024  
Limestone Made Right W935  
OCC Blockbird 824G  
Stratum 1333 Credito DISC  
CONCE 313 Credito T.E.  
Modelo Rito 3X25 Modelo 1

2019 CERTIFICADO DE MÉRITO GENÉTICO - ASOCIACIÓN ARGENTINA DE ANGUS

DADOS	PN	PD	L	PS	PE
DEPS	1.1	+13.0	+0.0	+45.9	-
Acc.	.29	.31	.01	.07	-
% TOP		3		2	



PRIMAVERA 11029 MUÑECO HORMIGUITA

Aberdeen Angus

AAN005

# Hormigon



© Daniel Sempé

**Pedigree de grande importância.  
Padroniza rebanho e produz campeões.**

Indicado para novilhas, agrega volume muscular, selo racial, moderação e precocidade de terminação. Pedigree consistente e muito forte. Genética para desenhar planteis angus.

Reg: HBA 830738 | Tatuagem: 11029  
Establecimiento: La Llovizna  
Data Nasc.: 30/08/2015



© Daniel Sempé

HORMIGON

PN: 37 kg  
PD: 357 kg (250 dias)  
PA: 572 kg (550 dias)  
PE/ano: 38 cm (550 dias)  
Frame/ano: 3.9

S A V Final Answer 0035  
Primavera 10496 F Answer  
Primavera 10035 Felicia  
G A R US Premium Beef  
Primavera 9690 01182 PBEE  
Alguil 1182 Miss Star II

2019 CERTIFICADO DE MÉRITO GENÉTICO - ASOCIACIÓN ARGENTINA DE ANGUS

DADOS	PN	PD	L	PS	PE
DEPS	-0.1	+6.2	+3.7	+27.2	+0.6
Acc.	.60	.39	.20	.25	.31
% TOP		10		20	





CONNEALY UPTOWN 098E

Aberdeen Angus

7AN369

# Uptown



Provado para IATF no Brasil.

Maior \$Maternal de toda a bateria Select Sires nos EUA.

Com 10 DEPs no Top 25% ou melhor da raça, UPTOWN é um dos touros mais completos na American Angus Association. UPTOWN conta com mais de 80 mil inseminações em rebanhos brasileiros.

Reg: 16896296 - Reg. Nac: HBBIA 1447

Criador: Connealy Angus Ranch, NE

Data Nasc.: 04/08/2010



UPTOWN

PN: 31 kg. / ratio 98  
 PD: 320 kg. / ratio 108  
 PA: 544 kg. / ratio 111  
 PE/ano: 39 cm.  
 Frame/ano: 5.9

Connealy Onward  
 Sitz Upward 307R  
 Sitz Henrietta Pride 81M  
 Connealy Thunder  
 Jace of Conanga 4660 818N  
 Jaze of Conanga 234



PRODUÇÃO										MATERNAL					MANEJO				CARÇAÇA					ÍNDICES ECONÔMICOS							
DADOS	FP	PN	PD	PA	GMDR	IMS	TA	PE	HP	FPM	L	R/F	PAV	AV	\$EN	DOC	CASC	ANG	PAP	PC	MA	AOL	G	C-GRP/PG	U-GRP/PG	\$M	\$W	\$F	\$G	\$B	\$C
DEPS	+10	+1	+64	+111	+26	+70	+6	+38	+19.4	+7	+38	54	+38	+4	-15	+20	+49	+54	+1.08	+32	+48	+87	-0.25	10	155	+89	+91	+70	+51	+121	+246
Acc.	.76	.92	.90	.86	.48	.48	.88	.84	.61	.75	.75	237	.66	.71		.82	.67	.68	.31	.64	.60	.58	.60	16	484						
% TOP									1		2															1		1			



44 COUNTRY X80Z

Aberdeen Angus

7AN347

# Country



Pode ser utilizado em novilhas.

Excelente pedigree.

COUNTRY possui pedigree importante, sendo um dos melhores resultados do programa de seleção da 44 Farms. Profundidade, volume de carne e ótimos aprumos são suas maiores características.

Reg: 16645186 (DDF) | Reg. Nac: HBBIA 1577

Criador: 44 Farms, TX

Data Nasc.: 03/01/2010



MÃE DE COUNTRY

PN: 41 kg. / TE  
 PD: 257 kg. / TE  
 PA: 660 kg. / TE  
 PE/ano: 36 cm.  
 Frame/ano: 6.0

Boyd New Day 8005  
 B/R New Day 454  
 B/R Ruby 1224  
 B A R Ext Traveler 205  
 BAAR USA Lady Jaye 494  
 Cra Lady Jaye 608 498 S Easy



PRODUÇÃO										MATERNAL					MANEJO				CARÇAÇA					ÍNDICES ECONÔMICOS							
DADOS	FP	PN	PD	PA	GMDR	IMS	TA	PE	HP	FPM	L	R/F	PAV	AV	\$EN	DOC	CASC	ANG	PAP	PC	MA	AOL	G	C-GRP/PG	U-GRP/PG	\$M	\$W	\$F	\$G	\$B	\$C
DEPS	+6	+8	+36	+65	+17	+46	-3	-43	+5.7	+8	+18	12	+24	-3	+3	+5	+58	+44	-22	+16	+22	+31	+0.29	-	18	+29	+29	+57	+27	+84	+138
Acc.	.49	.82	.78	.61	.40	.40	.70	.60	.30	.49	.54	36	.45	.46		.52	.28	.28	.25	.50	.43	.44	.42	-	30						
% TOP															20																

MÉDIAS DA RAÇA - JULHO 2020 | FP: 6 | PN: 1.21 | PD: 55 | PA: 97 | GMDR: 0.24 | IMS: 0.78 | TA: 0.50 | PE: 0.77 | | DOC: 16 | CASC: 0.50 | ANG: 0.50 | PAP: 1.05 | | HP: 10.7 | FPM: 8.1 | L: 25 | PAV: 49 | AV: 0.30 | \$EN: -12 | | PC: 39 | MA: 0.50 | AOL: 0.51 | G: 0.012 | | \$M: 54 | \$W: 55 | \$F: 82 | \$G: 44 | \$B: 126 | \$C: 218





Aberdeen Angus

G A R SUNRISE

7AN361

# Sunrise



Mais de 200 carcaças analisadas para Marmoreio e AOL.  
Recordista de vendas nos EUA.

Altíssima acurácia em uma combinação rara de ganho de peso somado a DEPs extremas de marmoreio e área de olho de lombo. Finest of Gardiner Angus.

Reg: 16933958  
Criador: Gardiner Angus Ranch |  
& Randy Bayne & Sellard Farms, KS  
Data Nasc.: 25/08/2010



MÃE DE SUNRISE



PN: 33 kg. / TE  
PD: 245 kg. / TE  
PA: 635 kg. / TE  
PE/ano: 37 cm.  
Frame/ano: 5.2

Boyd New Day 8005  
MCC Daybreak  
MCC Miss Focus 134  
SS Objective T510 OT26  
G A R Objective R227  
G A R 1407 New Design 2983

DADOS	PRODUÇÃO							MATERNAL					MANEJO				CARÇAÇA					ÍNDICES ECONÔMICOS									
	FP	PN	PD	PA	GMDR	IMS	TA	PE	HP	FPM	L	R/F	PAV	AV	SEN	DOC	CASC	ANG	PAP	PC	MA	AOL	G	C-GRP/PG	U-GRP/PG	\$M	\$W	\$F	\$G	\$B	\$C
DEPS	+7	+2.0	+68	+119	+25	+1.13	+6	-36	+10.9	+7	+26	217	+68	+4	-22	+23	+41	+56	+33	+46	+1.16	+80	-0.42	91	1117	+62	+75	+83	+82	+166	+277
Acc.	.87	.95	.94	.92	.66	.66	.95	.93	.79	.86	.83	852	.77	.80	.91	.75	.73	.54	.87	.86	.83	.85	304	2867							
% TOP	20 20											20 15				3 15 3 15 2 10 10															



Aberdeen Angus

MCR HORIZON 081

7AN363

# Horizon



Mais de 200 carcaças analisadas para Marmoreio e AOL.  
Recordista de vendas nos EUA.

O equilíbrio entre todas suas características é a marca principal de HORIZON. Imprime animais com excelente performance e carcaças marmorizadas. Indicado para novilhas.

Reg: 17076135  
Criador: Mill Creek Ranch, KS  
Data Nasc.: 01/01/2011



HORIZON



PN: 30 kg. / ratio 90  
PD: 333 kg. / ratio 111  
PA: 556 kg. / ratio 108  
PE/ano: 38 cm.  
Frame/ano: 6.2

Boyd New Day 8005  
MCC Daybreak  
MCC Miss Focus 134  
Dr J Analyst M250  
MCR Analyst Design 199  
M C R 1023 Designs 744 366

DADOS	PRODUÇÃO							MATERNAL					MANEJO				CARÇAÇA					ÍNDICES ECONÔMICOS									
	FP	PN	PD	PA	GMDR	IMS	TA	PE	HP	FPM	L	R/F	PAV	AV	SEN	DOC	CASC	ANG	PAP	PC	MA	AOL	G	C-GRP/PG	U-GRP/PG	\$M	\$W	\$F	\$G	\$B	\$C
DEPS	+11	-1.0	+65	+114	+29	+33	+7	+81	+9.3	+11	+27	24	+69	+8	-23	+15	+47	+47	+2.06	+41	+71	+65	+0.05	7	74	+54		+81	+56	+137	+232
Acc.	.74	.89	.86	.77	.57	.57	.74	.74	.33	.56	.60	66	.50	.53	.68	.38	.39	.43	.68	.66	.62	.64	36	181							
% TOP	15	10			15	20								10																	

MÉDIAS DA RAÇA - JULHO 2020 | FP: 6 | PN: 1.2 | PD: 55 | PA: 97 | GMDR: 0.24 | IMS: 0.78 | TA: 0.50 | PE: 0.77 | | DOC: 16 | CASC: 0.50 | ANG: 0.50 | PAP: 1.05 | | HP: 10.7 | FPM: 8.1 | L: 25 | PAV: 49 | AV: 0.30 | SEN: -12 | | PC: 39 | MA: 0.50 | AOL: 0.51 | G: 0.012 | | \$M: 54 | \$W: 55 | \$F: 82 | \$G: 44 | \$B: 126 | \$C: 218





Aberdeen Angus

CONNELY UNION 265X

7AN385

# Union



**Pedigree muito forte.  
Indicado para plantéis e cruzamentos.**

Comprimento, adaptação ao nosso clima, forte estrutura óssea, profundidade e volume muscular, são as características da produção de UNION.

Reg: 17302232 | Reg. Nac: HBBIA 1545  
Criador: Connealy Angus Ranch, NE  
Data Nasc.: 29/01/2012



AVÓ PATERNA: BLINDA OF CONANGA 004

**PN:** 35 kg. / ratio 98  
**PD:** 364 kg. / ratio 106  
**PA:** 632 kg. / ratio 109  
**PE/ano:** 38 cm.  
**Frame/ano:** 6.2

KMK Alliance 6595 I87  
Connealy Consensus  
Blinda of Conanga 004  
Mytty In Focus  
BARBIE of Conanga 524  
BARB of Conanga 524



DADOS	PRODUÇÃO							MATERNAL							MANEJO				CARÇAÇA					ÍNDICES ECONÔMICOS							
	FP	PN	PD	PA	GMDR	IMS	TA	PE	HP	FPM	L	R/F	PAV	AV	SEN	DOC	CASC	ANG	PAP	PC	MA	AOL	G	C-GRP/PG	U-GRP/PG	\$M	\$W	\$F	\$G	\$B	\$C
DEPS	-2	+9	+50	+86	+17	+82	+1	+1.64	+13.1	+3	+33	48	+22	-1	-5	+12	+50	+57	+1.43	+15	+49	-.01	-.006	15	64	+60	+68	+43	+38	+81	+165
Acc.	.69	.90	.87	.82	.62	.62	.77	.79	.39	.66	.71	179	.63	.69	.70	.34	.32	.50	.71	.69	.64	.66	44	257							
% TOP																															



Aberdeen Angus

HAYNES FORTIFY 822

7AN561

# Fortify



**TOP 10% para marmoreio.  
TOP 3% para peso de carcaça.**

Filho do touro KCF Bennett Fortress, o Angus mais vendido pela Select Sires no Brasil até hoje. Seguindo os passos do pai, FORTIFY é um ganhador de peso da mais alta categoria (TOP 1% para PD e PA). Para coroar esse filho de Fortress está ranqueado como TOP 1% para ganho de peso diário residual.

Reg: 19234274  
Criador: Gale L & Cynthia Haynes, Holyoke CO  
Data Nasc.: 11/01/2018



PAI: KCF BENNETT FORTRESS

**PN:** 29kg.  
**PD:** 303kg.  
**PA:** 618kg.  
**PE/ano:** 38cm  
**Frame/ano:** 6.4

Connealy Consensus  
K C F Bennett Fortress  
Thomas Patricia 9705  
Connealy Final Product  
HAYNES Ada 7212 6425  
HAYNES Ada 924 2187



DADOS	PRODUÇÃO							MATERNAL							MANEJO				CARÇAÇA					ÍNDICES ECONÔMICOS							
	FP	PN	PD	PA	GMDR	IMS	TA	PE	HP	FPM	L	R/F	PAV	AV	SEN	DOC	CASC	ANG	PAP	PC	MA	AOL	G	C-GRP/PG	U-GRP/PG	\$M	\$W	\$F	\$G	\$B	\$C
DEPS	+4	+2.5	+84	+153	+37	+1.38	+7	+68	+11.7	+10	+20	-	+111	+9	-15	+16	+52	+52	+3.79	+62	+1.00	+64	-.022	-	-	+51	+73	+106	+71	+177	+281
Acc.	.41	.70	.65	.43	.36	.36	.48	.39	.26	.31	.33	-	.39	.41	.35	.27	.27	.26	.44	.38	.38	.36	-	-							
% TOP																															

MÉDIAS DA RAÇA - JULHO 2020 | FP: 6 | PN: 1,2 | PD: 55 | PA: 97 | GMDR: 0,24 | IMS: 0,78 | TA: 0,50 | PE: 0,77 | DOC: 16 | CASC: 0,50 | ANG: 0,50 | PAP: 1,05 | HP: 10,7 | FPM: 81L: 25 | PAV: 49 | AV: 0,30 | SEN: -12 | PC: 39 | MA: 0,50 | AOL: 0,51 | G: 0,012 | \$M: 54 | \$W: 55 | \$F: 82 | \$G: 44 | \$B: 126 | \$C: 218





Aberdeen Angus

SS NIAGARA Z29

7AN388

# Niagara



Provado para IATF no Brasil.  
Destaque em ganho de peso e rendimento de carcaça.

Profundidade e volume muscular são as características principais da sua produção. Padroniza e agrega valor a rebanhos puros e comerciais.

Reg: 17287387  
Criador: Stewart Select Angus, IN  
Data Nasc.: 05/01/2012



MÃE DE NIAGARA



PN: 34 kg. / ratio 101  
 PD: 314 kg. / ratio 108  
 PA: 640 kg. / ratio 114  
 PE/ano: 36 cm.  
 Frame/ano: 6.0

SydGen CC & 7  
 Hoover Dam  
 Erica of Ellston C124  
 B/R New Day 454  
 Jet SS X144  
 Jet SS T151

PRODUÇÃO										MATERNAL					MANEJO				CARÇAÇA					ÍNDICES ECONÔMICOS							
DADOS	FP	PN	PD	PA	GMDR	IMS	TA	PE	HP	FPM	L	R/F	PAV	AV	\$EN	DOC	CASC	ANG	PAP	PC	MA	AOL	G	C-GRP/PG	U-GRP/PG	\$M	\$W	\$F	\$G	\$B	\$C
DEPS	+5	+8	+70	+140	+31	+2.15	+6	+66	+6.7	+7	+26	107	+99	+3	-37	+21	+40	+39	+1.90	+60	+76	+1.06	+0.13	16	558	+43	+72	+103	+63	+166	+258
Acc.	.86	.96	.95	.92	.57	.57	.93	.91	.69	.78	.73	326	.68	.75		.88	.77	.77	.44	.71	.69	.63	.69	42	1643						
% TOP			15	3	5							10				10	5			10	20	3				15	15	15	10	20	



Aberdeen Angus

KCF BENNETT FORTRESS

7AN395

# Fortress



Provado para IATF no Brasil.  
Produção padronizada destaque em todo o mundo.

Com altíssima acurácia, o touro número 2 de vendas nos EUA agrega facilidade de parto e crescimento acelerado do nascimento à terminação. Com mais de 150 mil inseminações no Brasil, FORTRESS é a escolha segura.

Reg: 17259012  
Reg. Nac: HBBIA 1532  
Criador: Knoll Crest Farm Inc., VA  
Data Nasc.: 25/09/2011



IRMÃ INTEIRA DE FORTRESS

PN: 34,55 kg. / TE  
 PD: 284,09 kg. / TE  
 PA: 479,09 kg. / TE  
 PE/ano: 35 cm  
 Frame/ano: 5.7

KMK Alliance 6595 I87  
 Connealy Consensus  
 Blinda of Conanga 004  
 SS Objective T510 OT26  
 Thomas Patricia 9705  
 Thomas Patricia 71138

PRODUÇÃO										MATERNAL					MANEJO				CARÇAÇA					ÍNDICES ECONÔMICOS							
DADOS	FP	PN	PD	PA	GMDR	IMS	TA	PE	HP	FPM	L	R/F	PAV	AV	\$EN	DOC	CASC	ANG	PAP	PC	MA	AOL	G	C-GRP/PG	U-GRP/PG	\$M	\$W	\$F	\$G	\$B	\$C
DEPS	+9	+3	+76	+138	+31	+1.14	+4	+86	+7.3	+11	+23	253	+69	+5	-21	+7	+67	+63	+4.50	+46	+74	+73	-0.47	22	1012	+45	+85	+83	+63	+146	+234
Acc.	.90	.97	.96	.94	.71	.71	.94	.93	.69	.85	.82	812	.69	.72		.90	.76	.74	.45	.72	.70	.66	.70	45	2383						
% TOP			10	4	5															20	2					3			15		

MÉDIAS DA RAÇA - JULHO 2020 | FP: 6 | PN: 1,2 | PD: 55 | PA: 97 | GMDR: 0,24 | IMS: 0,78 | TA: 0,50 | PE: 0,77 | DOC: 16 | CASC: 0,50 | ANG: 0,50 | PAP: 1,05 | HP: 10,7 | FPM: 8,1 | L: 25 | PAV: 49 | AV: 0,30 | \$EN: -12 | PC: 39 | MA: 0,50 | AOL: 0,51 | G: 0,012 | \$M: 54 | \$W: 55 | \$F: 82 | \$G: 44 | \$B: 126 | \$C: 218





Aberdeen Angus

V B R CHIEFTAIN 3W21

7AN410

# Chieftain



Provado para IATF no Brasil.  
Gordura super positiva.

Mais de 20 mil inseminações reportadas com taxas de prenhez acima da média, CHIEFTAIN reúne DEPs extremas para PD e PA com o adicional de características de carcaça no top 20% ou melhor da raça.

Reg: 17733575 | Reg. Nac: HBBIA 1551  
Criador: Van Beek Ranch, SD  
Data Nasc.: 06/02/2013



CHIEFTAIN

PN: 34 kg. / ratio 101  
PD: 374 kg. / ratio 135  
PA: 616 kg. / ratio. 122  
PE/ano: 34 cm.  
Frame/ano: 5.4

Connealy Onward  
Werner War Party 2417  
BAAR USA Lady Jaye 489  
B/R New Day 454  
VBR 1ND9 of 611 New Day  
VBR 611 Total of 428



PRODUÇÃO										MATERNAL					MANEJO				CARÇAÇA					ÍNDICES ECONÔMICOS							
DADOS	FP	PN	PD	PA	GMDR	IMS	TA	PE	HP	FPM	L	R/F	PAV	AV	SEN	DOC	CASC	ANG	PAP	PC	MA	AOL	G	C-GRP/PG	U-GRP/PG	\$M	\$W	\$F	\$G	\$B	\$C
DEPS	+3	+2.8	+79	+136	+25	+1.60	+6	+27	+17.1	+6	+28	5	+111	+6	-44	+24	+62	+49	+1.41	+61	+74	+73	+0.29	-	5	+59	+78	+104	+56	+160	+267
Acc.	.41	.71	.65	.53	.38	.38	.56	.49	.26	.41	.42	11	.41	.43		.38	.26	.26	.25	.46	.40	.40	.39	-	9						
% TOP			3	5					3				3	20		20				10		20				10	15		15	15	



Aberdeen Angus

QUAKER HILL MANNING 4EX9

7AN427

# Manning



Provado para IATF no Brasil.  
Gordura positiva sendo Top 15% para MARM e AOL.

Com alta acurácia, sua régua de DEPs é muito equilibrada. A combinação de fenótipo funcional com perfil de DEPs que proporcionam crescimento acelerado e qualidade superior de carcaça elevam MANNING ao topo da raça.

Reg: 17831034 (AMF-NHF)  
Criador: Quaker Hill Farm  
Data Nasc.: 16/03/2014



AVÔ: EXAR UPSHOT 0562B

PN: 31 kg. / TE  
PD: 329 kg. / TE  
PA: 570 kg. / TE  
PE/ano: 36cm  
Frame/ano: 5.4

EXAR Upshot 0562B  
EXAR Denver 2002B  
Exar Royal Lass 1067  
MCC Daybreak  
Quaker Hill Blackcap 0A32  
QHF Blackcap 6E2 of 4V16 4355

PRODUÇÃO										MATERNAL					MANEJO				CARÇAÇA					ÍNDICES ECONÔMICOS							
DADOS	FP	PN	PD	PA	GMDR	IMS	TA	PE	HP	FPM	L	R/F	PAV	AV	SEN	DOC	CASC	ANG	PAP	PC	MA	AOL	G	C-GRP/PG	U-GRP/PG	\$M	\$W	\$F	\$G	\$B	\$C
DEPS	+7	+2.7	+76	+128	+23	+1.74	+6	+22	+12.6	+14	+25	23	+78	+5	-27	+26	+52	+42	+45	+70	+86	+80	+0.26	8	134	+73	+75	+110	+63	+173	+297
Acc.	.76	.92	.90	.84	.51	.51	.85	.82	.37	.59	.50	31	.50	.53		.73	.58	.62	.28	.66	.63	.59	.62	27	268						
% TOP			10	10							5		20			15		15		2	15	15				10	15	10	15	5	2

MÉDIAS DA RAÇA - JULHO 2020 | FP: 6 | PN: 1.21 | PD: 55 | PA: 97 | GMDR: 0.24 | IMS: 0.78 | TA: 0.50 | PE: 0.77 | DOC: 16 | CASC: 0.50 | ANG: 0.50 | PAP: 1.05 | HP: 10.7 | FPM: 8.1 | L: 25 | PAV: 49 | AV: 0.30 | SEN: -12 | PC: 39 | MA: 0.50 | AOL: 0.51 | G: 0.012 | \$M: 54 | \$W: 55 | \$F: 82 | \$G: 44 | \$B: 126 | \$C: 218





Aberdeen Angus

TEX PLAYBOOK 5437

7AN463

# Playbook



Indicado para baixar altura de pelo em rebanhos.  
Indicado para plantéis.

Uma indispensável ferramenta genética para quem busca pedigree de alto desempenho de ganho de peso com facilidade ao nascer, aliado a impecáveis índices de carcaças.

Reg: 18414912  
Criador: Teixeira Cattle Co., OR;  
Data Nasc.: 03/08/2015

**PROOF**  
**POSITIVE**



MÃE DE PLAYBOOK

PN: 34 kg. / ratio 101  
PD: 382 kg. / ratio 121  
PA: 662 kg. / ratio 118  
PE/ano: 42 cm.

Basin Payweight 006s  
Basin Payweight 1682  
21Ar 0 Lass 7017  
Summitcrest Complete 1P55  
Rita 1c43 Of 9M26 Complete  
Rita 9M26 Of Rita 5F56 Pred



DADOS	PRODUÇÃO								MATERNAL					MANEJO				CARÇAÇA					ÍNDICES ECONÔMICOS								
	FP	PN	PD	PA	GMDR	IMS	TA	PE	HP	FPM	L	R/F	PAV	AV	SEN	DOC	CASC	ANG	PAP	PC	MA	AOL	G	C-GRP/PG	U-GRP/PG	\$M	\$W	\$F	\$G	\$B	\$C
DEPS	+14	-1	+58	+102	+21	+90	+1	+96	+11.2	+16	+34	80	-2	-4	+5	+30	+55	+48	+11	+48	+50	+36	+029	1	609	+92	+77	+96	+40	+136	+268
Acc.	.86	.96	.94	.91	.46	.46	.91	.91	.54	.79	.68	259	.49	.49	.83	.62	.61	.32	.54	.48	.49	.49	1	1548							
% TOP	4								1	10					15	4			20							1	10				10



Aberdeen Angus

DEER VALLEY UNIQUE 5635

7AN464

# Unique



TOP 15% para MARM e TOP 10% para AOL.  
Facilidade de parto e muita profundidade de costelas.

Um dos melhores filhos de Weigh Up disponível no mercado. Excelentes índices de carcaça aliados a índices econômicos muito significativos.

Reg: +18429666  
Criador: From Deer Valley Farm  
and Taylor Angus Farms, TN  
Data Nasc.: 05/08/2015

**PROOF**  
**POSITIVE**



PAI: PLATTEMERE WEIGH UP K360

PN: 29 kg. / TE  
PD: 340 kg. / TE  
PA: 526 kg. / TE  
PE/ano: 37 cm.

Sitz Upward 307R  
Plattemere Weigh Up K360  
Barbara Of Plattemere 337  
Connealy Onward  
Sitz Henrietta Pride 643T  
Sitz Henrietta Pride 81M



DADOS	PRODUÇÃO								MATERNAL					MANEJO				CARÇAÇA					ÍNDICES ECONÔMICOS								
	FP	PN	PD	PA	GMDR	IMS	TA	PE	HP	FPM	L	R/F	PAV	AV	SEN	DOC	CASC	ANG	PAP	PC	MA	AOL	G	C-GRP/PG	U-GRP/PG	\$M	\$W	\$F	\$G	\$B	\$C
DEPS	+11	+4	+63	+116	+27	+1.18	+3	+40	+10.3	+9	+26	-	+54	+5	-16	+20	+37	+42	+1.30	+48	+84	+90	-.015	4	41	+68	+67	+90	+67	+157	+272
Acc.	.63	.88	.84	.75	.42	.42	.76	.72	.26	.35	.35	-	.44	.44	.72	.39	.37	.24	.58	.54	.52	.53	11	123							
% TOP	15															5	15			15	10	20				20			10	15	10

MÉDIAS DA RAÇA - JULHO 2020 | FP: 6 | PN: 1.2 | PD: .55 | PA: .97 | GMDR: 0.24 | IMS: 0.78 | TA: 0.50 | PE: 0.77 | DOC: .16 | CASC: 0.50 | ANG: 0.50 | PAP: 1.05 | HP: 10.7 | FPM: 8.1 | L: 25 | PAV: 49 | AV: 0.30 | SEN: -.12 | PC: 39 | MA: 0.50 | AOL: 0.51 | G: 0.012 | \$M: 54 | \$W: 55 | \$F: 82 | \$G: 44 | \$B: 126 | \$C: 218





Aberdeen Angus

KF KIOWA 6151

7AN471

# Kiowa



Provado para IATF no Brasil.  
Pedigree provadíssimo em todo o mundo.

Combina a genética de duas das mais provadas linhagens da Select Sires (Comrade x Weigh Up). Em um frame moderado, KIOWA combina força máxima na desmama e no índice final de produção de carne.

Reg: 18594249  
Criador: Koberstein Farms Angus LLC, CO  
Data Nasc.: 13/01/2016



PAI, CONNEALY COMRADE 1385

PN: 32 kg. / ratio 94  
PD: 326 kg. / ratio 109  
PA: 632 kg. / ratio 113  
Frame/ano: 5.7

Connealy Consensus 7229  
Connealy Comrade 1385  
Happy Gee of Conanga 919  
Plattmere Weigh Up K360  
Plattmere Daisy 404  
Plattmere Daisy 373



DADOS	PRODUÇÃO							MATERNAL							MANEJO				CARÇAÇA					ÍNDICES ECONÔMICOS							
	FP	PN	PD	PA	GMDR	IMS	TA	PE	HP	FPM	L	R/F	PAV	AV	SEN	DOC	CASC	ANG	PAP	PC	MA	AOL	G	C-GRP/PG	U-GRP/PG	\$M	\$W	\$F	\$G	\$B	\$C
DEPS	+10	-1.1	+73	+138	+34	+1.26	+1	+12	+9.5	+3	+27	-	+65	+0	-22	+29	+60	+51	+14	+54	+61	+64	+002	3	17	+60	+80	+97	+51	+149	+253
Acc.	.56	.82	.78	.66	.40	.40	.65	.55	.26	.31	.35	-	.44	.45	.40	.30	.30	.27	.55	.50	.49	.47	8	41							
% TOP																															



Aberdeen Angus

GAR MOMENTUM

7AN392

# Momentum



Angus com "genes de Wagyu".  
Com dados de carcaça em cruzamento com Nelore no Brasil.

O número 1 de toda nossa seleção para DEP de marmoreio por 3 anos consecutivos. Com mais de 120 carcaças analisadas, MOMENTUM é a combinação super lucrativa de facilidade de parto, marmoreio extremo e rendimento de carcaça. Finest of Gardiner Angus.

Reg: 17354145  
Criador: Gardiner Angus Ranch & KS and Mayer Ranch, OK  
Data Nasc.: 31/08/2012



PROOF POSITIVE



FILHA, SCHAFER RANCH, CA

PN: 31 kg. / ratio 98  
PD: 273 kg. / ratio 113  
PA: 526 kg. / ratio 109  
PE/ano: 39 cm.  
Frame/ano: 5.3

GAR Predestined  
GAR Progress  
GAR Objective 2345  
ALC Big Eye D09N  
GAR Big Eye 1770  
GAR Objective 3387



DADOS	PRODUÇÃO							MATERNAL							MANEJO				CARÇAÇA					ÍNDICES ECONÔMICOS							
	FP	PN	PD	PA	GMDR	IMS	TA	PE	HP	FPM	L	R/F	PAV	AV	SEN	DOC	CASC	ANG	PAP	PC	MA	AOL	G	C-GRP/PG	U-GRP/PG	\$M	\$W	\$F	\$G	\$B	\$C
DEPS	+14	+2	+54	+100	+24	+71	+2	-02	+7.3	+4	+31	94	+41	+2	-12	+28	+1.63	+1.02	+68	+43	+1.63	+1.02	+006	53	499	+58	+69	+93	+103	+196	+312
Acc.	.85	.93	.92	.85	.59	.59	.93	.91	.73	.79	.75	.375	.71	.77	.89	.81	.77	.26	.82	.81	.77	.80	153	1328							
% TOP																															

MÉDIAS DA RAÇA - JULHO 2020 | FP: 6 | PN: 1.21 | PD: 55 | PA: 97 | GMDR: 0.24 | IMS: 0.78 | TA: 0.50 | PE: 0.77 | | DOC: 16 | CASC: 0.50 | ANG: 0.50 | PAP: 1.05 | | HP: 10.7 | FPM: 8.1 | L: 25 | PAV: 49 | AV: 0.30 | SEN: -12 | | PC: 39 | MA: 0.50 | AOL: 0.51 | G: 0.012 | | \$M: 54 | \$W: 55 | \$F: 82 | \$G: 44 | \$B: 126 | \$C: 218





CONNEALY BLACKHAWK 6198

Aberdeen Angus

7AN474

# Blackhawk

Provado para IATF no Brasil.

Adicione muitos quilos a sua produção.

Destaque absoluto da estação de monta 2018/2019, sendo Top da raça para peso ao desmame e peso ao ano. Seus altos índices de prenhez na IATF no Brasil e suas progênie nos EUA o elevaram ao mais alto patamar na nossa seleção de Angus para produção.

Reg: 18538178

Criador: Connealy Angus Ranch, NE

Data Nasc.: 19/01/2016

FERTILITY VERIFIED



PAI: CONNEALY ARMORY

**PN:** 32 kg. / ratio 91  
**PD:** 397 kg. / ratio 119  
**PA:** 678 kg. / ratio 120  
**PE/ano:** 41 cm.  
**Frame/ano:** 6.8

Connealy Arsenal 2174  
 Connealy Armory  
 Ebba of Conanga 808  
 Connealy Consensus 7229  
 Precious of Conanga 380X  
 JMc Precious Layla 8390 3303

DADOS	PRODUÇÃO							MATERNAL					MANEJO				CARÇAÇA					ÍNDICES ECONÔMICOS									
	FP	PN	PD	PA	GMDR	IMS	TA	PE	HP	FPM	L	R/F	PAV	AV	SEN	DOC	CASC	ANG	PAP	PC	MA	AOL	G	C-GRP/PG	U-GRP/PG	\$M	\$W	\$F	\$G	\$B	\$C
DEPS	+7	+1.3	+84	+152	+31	+1.68	+1.0	+1.89	+15.0	+7	+32	-	+106	+9	-44	+34	+83	+59	+1.73	+59	+48	+42	+0.20	-	62	+58	+89	+106	+41	+147	+249
Acc.	.67	.91	.87	.79	.44	.44	.79	.71	.31	.31	.32	-	.42	.42	.67	.34	.35	.23	.50	.45	.45	.44	-	152							
% TOP																															



WORTHINGTON ALL PROFIT 576

Aberdeen Angus

7AN476

# All Profit

Insira qualidade de carne nos seus bezerros.

Atinja os mais exigentes mercados.

Apresentando grande fertilidade em programas de IATF, All Profit adiciona marmoreio e área de olho de lombo aos produtos dos melhores programas de qualidade de carne do mundo.

Reg: 18659447

Criador: Worthington Angus, MO

Data Nasc.: 08/09/2016

FERTILITY VERIFIED



PAI: DEER VALLEY ALL IN

**PN:** 24 kg. / ratio 84  
**PD:** 306 kg. / ratio 118  
**PA:** 502 kg. / ratio 107  
**PE/ano:** 38 cm.  
**Frame/ano:** 5.1

A A R Ten X 7008 SA  
 Deer Valley All In  
 Deer Valley Rita 0274  
 G A R Prophet  
 Worthington Prophet 318  
 Hpcabg Predestined G109



DADOS	PRODUÇÃO							MATERNAL					MANEJO				CARÇAÇA					ÍNDICES ECONÔMICOS									
	FP	PN	PD	PA	GMDR	IMS	TA	PE	HP	FPM	L	R/F	PAV	AV	SEN	DOC	CASC	ANG	PAP	PC	MA	AOL	G	C-GRP/PG	U-GRP/PG	\$M	\$W	\$F	\$G	\$B	\$C
DEPS	+12	+7	+67	+126	+29	+1.58	+4	+7.3	+15.0	+15	+28	-	+57	+5	-18	+16	+66	+48	+1.59	+52	+1.00	+90	+0.11	-	12	+70	+73	+96	+72	+168	+288
Acc.	.53	.78	.73	.62	.41	.41	.69	.52	.28	.34	.35	-	.45	.46	.39	.31	.31	.27	.49	.44	.44	.42	-	25							
% TOP																															

MÉDIAS DA RAÇA - JULHO 2020 | FP: 6 | PN: 1.2 | PD: 55 | PA: 97 | GMDR: 0.24 | IMS: 0.78 | TA: 0.50 | PE: 0.77 | | DOC: 16 | CASC: 0.50 | ANG: 0.50 | PAP: 1.05 | | HP: 10.7 | FPM: 8.1 | L: 25 | PAV: 49 | AV: 0.30 | SEN: -12 | | PC: 39 | MA: 0.50 | AOL: 0.51 | G: 0.012 | | \$M: 54 | \$W: 55 | \$F: 82 | \$G: 44 | \$B: 126 | \$C: 218





Aberdeen Angus

G A R GENUINE

7AN482

# Genuine



Potencial produtivo imponente.  
Mérito de carcaça padrão Gardiner Angus.

Touro jovem com projeções que levam os produtores modernos a não deixar de experimentar esse futuro patriarca. Agrega tudo que possa se esperar de um líder da raça. Finest of Gardiner Angus.

Reg: 18766553 (AMF-NHF)  
Criador: Gardiner Angus Ranch, KS  
Data Nasc.: 15/03/2016

FERTILITY ✓ CRIFIED



MÃE - GAR DAYBREAK 342

PN: 31 kg. / TE  
PD: 314 kg. / TE  
PA: 604 kg. / TE  
PE/ano: 36 cm.  
Frame/ano: 6.4

SAV Final Answer 0035  
KCF Bennett Absolute  
Thomas Miss Lucy 5152  
MCC Daybreak  
GAR Daybreak 342  
GAR 5050 New Design 1039



DADOS	PRODUÇÃO							MATERNAL					MANEJO				CARÇAÇA					ÍNDICES ECONÔMICOS									
	FP	PN	PD	PA	GMDR	IMS	TA	PE	HP	FPM	L	R/F	PAV	AV	SEN	DOC	CASC	ANG	PAP	PC	MA	AOL	G	C-GRP/PG	U-GRP/PG	\$M	\$W	\$F	\$G	\$B	\$C
DEPS	+16	-2.6	+71	+133	+31	+1.25	+6	+1.04	+10.4	+15	+31	-	+97	+8	-39	+34	+58	+56	-04	+56	+97	+94	+025	5	15	+52	+81	+96	+70	+166	+267
Acc.	.60	.81	.76	.56	.44	.44	.71	.63	.30	.34	.34	-	.44	.46	.59	.32	.31	.30	.61	.58	.54	.54	21	37							
% TOP	2	2	10	10	5	3	15	10	10	1			20	15	10	10			5						5	10	10	15			



Aberdeen Angus

G A R PHOENIX

7AN483

# Phoenix



Top para PD, PA, PC, CE e DOC na régua de produtividade.  
Combina MARM e AOL em carcaças grandes.

A combinação de genéticas Gardiner, PHOENIX garante crescimento, circunferência escrotal, marmoreio e rendimento de carcaça que o mercado anseia. Finest of Gardiner Angus.

Reg: +18636106  
Criador: Gardiner Angus Ranch  
and Winter Family Ranch, KS  
Data Nasc.: 15/08/2015



AVÓ PATERNA - CHAIR ROCK 5050 GAR 8086

PN: 33 kg. / TE  
PD: 344 kg. / TE  
PA: 626 kg. / TE  
PE/ano: 43 cm.  
Frame/ano: 6.8

Connealy In Sure 8524  
G A R Sure Fire  
Chair Rock 5050 G A R 8086  
G A R Prophet  
G A R Prophet N744  
G A R Daybreak 440



DADOS	PRODUÇÃO							MATERNAL					MANEJO				CARÇAÇA					ÍNDICES ECONÔMICOS									
	FP	PN	PD	PA	GMDR	IMS	TA	PE	HP	FPM	L	R/F	PAV	AV	SEN	DOC	CASC	ANG	PAP	PC	MA	AOL	G	C-GRP/PG	U-GRP/PG	\$M	\$W	\$F	\$G	\$B	\$C
DEPS	+14	-3	+78	+140	+26	+2.30	+1.0	+2.46	+11.6	+13	+25	-	+91	+8	-33	+27	+48	+42	+3.86	+76	+112	+90	+039	1	58	+68	+8	+114	+75	+190	+314
Acc.	.63	.85	.79	.64	.45	.45	.78	.72	.26	.31	.31	-	.43	.44	.61	.34	.29	.27	.54	.49	.49	.49	4	119							
% TOP	4	20	4	3		10	1	10			10	10	10		15	1	4	10		1	4	10				20	10	4	4	1	1

MÉDIAS DA RAÇA - JULHO 2020 | FP: 6 | PN: 1,2 | PD: 55 | PA: 97 | GMDR: 0,24 | IMS: 0,78 | TA: 0,50 | PE: 0,77 | | DOC: 16 | CASC: 0,50 | ANG: 0,50 | PAP: 1,05 | | HP: 10,7 | FPM: 8,1 | L: 25 | PAV: 49 | AV: 0,30 | SEN: -12 | | PC: 39 | MA: 0,50 | AOL: 0,51 | G: 0,012 | | \$M: 54 | \$W: 55 | \$F: 82 | \$G: 44 | \$B: 126 | \$C: 218





Aberdeen Angus

E W A PEYTON 642

7AN510

# Peyton



Chance

Top 1% para PD, PA e PC.  
Maior \$Beef e \$Combined da bateria Select Sires Beef.

Projeções nunca antes vistas pela indústria. Com lista de espera de aproximadamente 6 meses, PEYTON traz em seu pedigree o líder de performance MANNING e o líder de marmoreio da raça Angus, GAR PROGRESS.

Reg: 18675107  
Criador: Edgewood Angus, VA  
Data Nasc.: 07/09/2016



Robt Roberts

PAI - QUAKER HILL MANNING 4EX9

PN: 39 kg. / ratio 121  
PD: 378 kg. / ratio 121  
PA: 657 kg. / ratio 124  
PE/ano: 37 cm.  
Frame/ano: 6.1

EXAR Denver 2002B  
Quaker Hill Manning 4EX9  
Quaker Hill Blackcap 0A32  
GAR Progress  
E W A 444 of 968 Progress  
Edgewood Lady 968



DADOS	PRODUÇÃO								MATERNAL					MANEJO				CARÇAÇA					ÍNDICES ECONÔMICOS								
	FP	PN	PD	PA	GMDR	IMS	TA	PE	HP	FPM	L	R/F	PAV	AV	\$EN	DOC	CASC	ANG	PAP	PC	MA	AOL	G	C-GRP/PG	U-GRP/PG	\$M	\$W	\$F	\$G	\$B	\$C
DEPS	+10	+2.2	+89	+159	+31	+1.97	+1.0	+42	+17.2	+13	+31	-	+123	+1.1	-51	+24	+51	+41	+18	+82	+1.31	+72	+0.23	-	27	+73	+90	+133	+83	+216	+353
Acc.	.60	.88	.82	.65	.40	.40	.76	.67	.21	.21	.31	-	.41	.42	.54	.48	.46	.23	.50	.42	.43	.41	-	52							
% TOP			1	1	5		10		2	10	15		1	2		20		10	15		1	2									



Aberdeen Angus

VERMILION SPUR

7AN511

# Spur



John Goggins

Performance produtiva e marmoreio.  
Facilidade de parto e explosão de crescimento pós natal.

O avanço genético é incessante e opções de touros com pedigrees abertos é de extrema importância para a indústria de maneira geral e principalmente para plantéis. SPUR promove a heterose intraracial que é garantia de avanço genético produtivo em rebanhos puros.

Reg: +17841616  
Criador: From Vermilion Ranch and Bobcat Angus, MT  
Data Nasc: 03/02/2014



John Goggins

PAI, CONNEALY SPUR

PN: 36 kg. / ratio 98  
PD: 369 kg. / ratio 115  
PA: 598 kg. / ratio 111  
Frame/ano: 5.9

Connealy Stimulus 8419  
Connealy Spur  
Jazza Of Conanga 8594  
Tc Franklin 619  
Vermilion Lass 2081  
Vermilion Lass 0344



DADOS	PRODUÇÃO								MATERNAL					MANEJO				CARÇAÇA					ÍNDICES ECONÔMICOS									
	FP	PN	PD	PA	GMDR	IMS	TA	PE	HP	FPM	L	R/F	PAV	AV	\$EN	DOC	CASC	ANG	PAP	PC	MA	AOL	G	C-GRP/PG	U-GRP/PG	\$M	\$W	\$F	\$G	\$B	\$C	
DEPS	+10	+6	+75	+126	+26	+1.01	+7	+1.05	+16.3	+12	+36	1	+62	+5	-25	+20	+64	+54	+3.92	+57	+97	+41	+0.24	-	10	+78	+92	+103	+63	+167	+295	
Acc.	.54	.76	.71	.62	.36	.36	.54	.45	.20	.37	.38	10	.39	.40	.37	.27	.27	.21	.46	.39	.40	.37	-	19						3		
% TOP			10	15					4	15	4										15	10					5	1	15	15	10	

MÉDIAS DA RAÇA - JULHO 2020 | FP: 6 | PN: 1,2 | PD: 55 | PA: 97 | GMDR: 0,24 | IMS: 0,78 | TA: 0,50 | PE: 0,77 | | DOC: 16 | CASC: 0,50 | ANG: 0,50 | PAP: 1,05 | | HP: 10,7 | FPM: 8,1 | L: 25 | PAV: 49 | AV: 0,30 | \$EN: -12 | | PC: 39 | MA: 0,50 | AOL: 0,51 | G: 0,012 | | \$M: 54 | \$W: 55 | \$F: 82 | \$G: 44 | \$B: 126 | \$C: 218





Aberdeen Angus

RES DARK FIRE E612

7AN516

Dark Fire



Provado para IATF no Brasil.

Marmoreio e índices econômicos que garantem lucratividade.

Um dos melhores filhos do ícone da raça e touro de referência da Gardiner Sure Fire, DARK FIRE oferece o que mercado clama: alta produção em um curto intervalo de tempo prestigiando, sempre, a qualidade da carcaça.

Reg: 18746402

Criador: Robert Elliott &amp; Sons, TN

Data Nasc.: 29/09/2016

FERTILITY VERIFIED



PAI, SURE FIRE

PN: 40 kg. / ratio 105

PD: 326 kg. / ratio 124

PA: 650 kg. / ratio 117

PE/ano: 40 cm.

Frame/ano: 5.7

Connealy In Sure 8524

G A R Sure Fire

Chair Rock 5050 G A R 8086

Connealy Thunder

RES Elela 193 587 466

RES Elela 721 5652 193

AAA GE EPDS  
13/10/2020

## PRODUÇÃO

DADOS	FP	PN	PD	PA	GMDR	IMS	TA	PE
DEPS	+11	+1.9	+62	+115	+27	+96	+3	+1.48
Acc.	.56	.79	.74	.49	.40	.40	.58	.52
% TOP	15						15	

## MATERNAL

DADOS	HP	FPM	L	R/F	PAV	AV	SEN
DEPS	+11.2	+13	+33	-	+32	+2	-9
Acc.	.28	.34	.35	-	.44	.45	
% TOP		10	10				

## MANEJO

DADOS	DOC	CASC	ANG	PAP
DEPS	+22	+43	+42	+94
Acc.	.38	.30	.30	.30
% TOP	20	15		

## CARÇAÇA

DADOS	PC	MA	AOL	G	C-GRP/PG	U-GRP/PG
DEPS	+40	+96	+47	+028	-	4
Acc.	.48	.42	.42	.40	-	6
% TOP	10					6

## ÍNDICES ECONÔMICOS

DADOS	\$M	\$W	\$F	\$G	\$B	\$C
DEPS	+80	+74	+77	+63	+141	+263
% TOP	4	15		15		15



Aberdeen Angus

G A R XCEPTIONAL

7AN518

Xceptional



Perfeita combinação produtiva de PD, PA e PC.

Top para Marmoreio e Área de Olho de Lombo.

Quem dita as regras em todos os mercados é o consumidor final. Na Select Sires onde o sucesso do produtor é a nossa paixão, touros de alta produtividade com qualidade de carne padrão "Prime" não são mais exceções, e sim a grande maioria de nossa seleção. Finest of Gardiner Angus.

Reg: +18082928

Criador: Ogeechee Angus Farm, Wadley GA

Data Nasc.: 19/02/2015



PAI DE XCEPTIONAL

PN: 32 kg. / TE

PD: 282 kg. / TE

PA: 452 kg. / TE

PE/ano: 38cm

Frame/ano: 5.7

Mytty In Focus

A A R Ten X 7008 SA

A A R Lady Kelton 5551

McC Daybreak

G A R Daybreak A3010

G A R 5050 New Design A91

AAA GE EPDS  
13/10/2020

## PRODUÇÃO

DADOS	FP	PN	PD	PA	GMDR	IMS	TA	PE
DEPS	+11	-3	+73	+138	+34	+1.12	+4	+66
Acc.	.57	.77	.68	.46	.42	.42	.62	.55
% TOP	15	20	10	4	1			

## MATERNAL

DADOS	HP	FPM	L	R/F	PAV	AV	SEN
DEPS	+11.5	+15	+33	1	+52	+1	-19
Acc.	.27	.34	.35	1	.42	.44	
% TOP		3	10				

## MANEJO

DADOS	DOC	CASC	ANG	PAP
DEPS	+26	+67	+46	+1.26
Acc.	.38	.30	.30	.30
% TOP	15			

## CARÇAÇA

DADOS	PC	MA	AOL	G	C-GRP/PG	U-GRP/PG
DEPS	+62	+98	+97	-.006	-	9
Acc.	.48	.42	.42	.41	-	13
% TOP	10	10	5			

## ÍNDICES ECONÔMICOS

DADOS	\$M	\$W	\$F	\$G	\$B	\$C
DEPS	+75	+88	+112	+74	+185	+315
% TOP	10	2	5	4	2	1

MÉDIAS DA RAÇA - JULHO 2020 | FP: 6.1 | PN: 1.21 | PD: 55 | PA: 97 | GMDR: 0.24 | IMS: 0.78 | TA: 0.50 | PE: 0.77 | DOC: 16.1 | CASC: 0.50 | ANG: 0.50 | PAP: 1.05 | HP: 10.7 | FPM: 8.1 | L: 25 | PAV: 49 | AV: 0.30 | SEN: -12 | PC: 39 | MA: 0.50 | AOL: 0.51 | G: 0.012 | \$M: 54 | \$W: 55 | \$F: 82 | \$G: 44 | \$B: 126 | \$C: 218





Aberdeen Angus

BR BANDIDO 6531

7AN522

# Bandido



Provado para IATF no Brasil.  
MARM e AOL que a indústria exige.

Para elevar o mercado brasileiro de carne de qualidade, BR BANDIDO será ofertado a um grupo restrito de produtores de carne premium para maximizar performance ao desmame. Posteriormente em confinamento garantir marmoreio e rendimento de carcaça.

Reg: 18799459  
Criador: Birdwell Ranch, Fletcher OK  
Data Nasc.: 09/06/2016



AVO, G A R PROPHET

PN: 36 kg. / ratio 100  
 PD: 301 kg. / ratio 100  
 PA: 667 kg. / ratio 100  
 PE/ano: 44 cm.  
 Frame/ano: 6.7

G A R Prophet  
 G A R Prophet K263  
 Chair Rock 5050 G A R 1131  
 HA Program 5652  
 BR Program of 0147 2135  
 BR Gridiron of 4101 0147



DADOS	PRODUÇÃO								MATERNAL					MANEJO				CARÇAÇA					ÍNDICES ECONÔMICOS								
	FP	PN	PD	PA	GMDR	IMS	TA	PE	HP	FPM	L	R/F	PAV	AV	SEN	DOC	CASC	ANG	PAP	PC	MA	AOL	G	C-GRP/PG	U-GRP/PG	\$M	\$W	\$F	\$G	\$B	\$C
DEPS	+4	+1.9	+84	+146	+28	+1.82	+8	+28	+13.4	+8	+30	-	+81	+7	-31	+16	+49	+51	+2.93	+64	+94	+94	-0.15	-	-	+72	+92	+98	+72	+170	+292
Acc.	.34	.50	.43	.39	.30	.30	.44	.40	.20	.29	.31	-	.35	.37	.36	.23	.23	.23	.39	.35	.35	.31	-	-							
% TOP			<b>1</b>	<b>2</b>	15		20		20		20		20	15												20	<b>1</b>	15	<b>5</b>	<b>5</b>	<b>3</b>



Aberdeen Angus

FERGUSON TRAILBLAZER 239E

7AN523

# Trailblazer



PD e PA de elite.  
Performance em confinamento e marmoreio classe "USDA PRIME".

Garantindo o domínio absoluto da Select Sires na genética Angus global, TRAILBLAZER é mais uma opção de luxo para ganho máximo em produtividade maximizando e priorizando a qualidade da carne brasileira.

Reg: 18996007  
Criador: Ferguson Angus, Agra KS  
Data Nasc.: 18/02/2017



PAI, V A R DISCOVERY 2240

PN: 31 kg. / ratio 89  
 PD: 268 kg. / ratio 99  
 PA: 637 kg. / ratio 113  
 PE/ano: 41 cm.  
 Frame/ano: 6.5

A A R Ten X 7008 S A  
 V A R Discovery 2240  
 Deer Valley Rita 0308  
 LD Emblazon 999  
 Molitor999 Barbella 940-3012  
 Molitor FA Barbella 389-940



DADOS	PRODUÇÃO								MATERNAL					MANEJO				CARÇAÇA					ÍNDICES ECONÔMICOS								
	FP	PN	PD	PA	GMDR	IMS	TA	PE	HP	FPM	L	R/F	PAV	AV	SEN	DOC	CASC	ANG	PAP	PC	MA	AOL	G	C-GRP/PG	U-GRP/PG	\$M	\$W	\$F	\$G	\$B	\$C
DEPS	+11	+3	+89	+161	+31	+2.13	+8	+1.15	+18.9	+15	+27	-	+126	+9	-50	+29	+51	+38	+2.22	+65	+124	+54	+0.11	-	-	+79	+91	+101	+78	+179	+311
Acc.	.53	.76	.68	.46	.38	.38	.52	.43	.27	.34	.36	-	.42	.44	.38	.30	.30	.29	.46	.41	.41	.39	-	-							
% TOP	15		<b>1</b>	<b>1</b>	<b>5</b>		20		<b>1</b>	<b>3</b>			<b>1</b>	<b>10</b>		<b>5</b>		<b>4</b>							<b>4</b>	<b>1</b>	15	<b>3</b>	<b>3</b>	<b>1</b>	

MÉDIAS DA RAÇA - JULHO 2020 | FP: 6 | PN: 1.2 | PD: 55 | PA: 97 | GMDR: 0.24 | IMS: 0.78 | TA: 0.50 | PE: 0.77 | | DOC: 16 | CASC: 0.50 | ANG: 0.50 | PAP: 1.05 | | HP: 10.7 | FPM: 8.1 | L: 25 | PAV: 49 | AV: 0.30 | SEN: -12 | | PC: 39 | MA: 0.50 | AOL: 0.51 | G: 0.012 | | \$M: 54 | \$W: 55 | \$F: 82 | \$G: 44 | \$B: 126 | \$C: 218





Aberdeen Angus

H P C A CHECK IT

7AN526

# Check It



### Facilidade de parto.

**MARM e AOL que garantem uma posição de Top 5% para \$TC.**

O próprio nome já diz: não deixe de checar essa nova aquisição da Select Sires. Touro jovem fechado na genética Gardiner, líder de carne de qualidade nos EUA. Com todo equilíbrio, CHECK IT agrega performance com alto rendimento de Carcaças Premium.

Reg: 18759682

Criador: Circle Z Angus, Vandalia IL

Data Nasc.: 06/09/2016



PAI, GAR 100X

PN: 26 kg. / ratio 89  
 PD: 268 kg. / ratio 101  
 PA: 560 kg. / ratio 102  
 PE/ano: 36 cm.  
 Frame/ano: 6.5

AAR Ten X 7008 SA  
**GAR 100X**  
 GAR 5050 New Design A91  
 GAR Sunrise  
**HPCA Sunrise 9022**  
 HPCA 5050 L410



DADOS	PRODUÇÃO								MATERNAL					MANEJO				CARÇAÇA					ÍNDICES ECONÔMICOS									
	FP	PN	PD	PA	GMDR	IMS	TA	PE	HP	FPM	L	R/F	PAV	AV	\$EN	DOC	CASC	ANG	PAP	PC	MA	AOL	G	C-GRP/PG	U-GRP/PG	\$M	\$W	\$F	\$G	\$B	\$C	
DEPS	+13	-1.3	+60	+119	+31	+1.34	+6	+40	+11.4	+16	+30	-	+71	+6	-26	+25	+59	+54	-14	+50	+97	+87	-0.49	-	-	+53	+68	+101	+75	+177	+283	
Acc.	.37	.57	.50	.43	.32	.32	.51	.48	.26	.33	.33	-	.38	.41	.37	.26	.26	.24	.43	.39	.39	.37	-	-								
% TOP	<b>10</b>	<b>10</b>		20	<b>5</b>				<b>1</b>	20			20			15			15	<b>10</b>	<b>10</b>	<b>2</b>							15	<b>4</b>	<b>4</b>	<b>5</b>



Aberdeen Angus

DEER VALLEY GROWTH FUND

7AN528

# Growth Fund



### PD e PA raríssimos.

**Pedigree e fenótipo luxuosos.**

Um dos touros mais interessantes a entrar no mercado em 2019. Com projeções impecáveis, raramente vistas na indústria, esse resultado do sucesso da seleção Deer Valley tem lugar garantido em qualquer rebanho.

Reg: 18827828

Criador: Deer Valley Farm, TN; Lawson Angus and Tom Baker, VA;

RayMar Angus, CA; Britt Angus, GA, Edisto Pines, SC and Trowbridge Farms, NY

Data Nasc.: 22/01/2017



MÃE, DEER VALLEY RITA 36113

PN: 32 kg. / ratio 100  
 PD: 430 kg. / ratio 126  
 PA: 618 kg. / ratio 116  
 PE/ano: 37cm

Basin Payweight 006s  
**Basin Payweight 1682**  
 21Ar O Lass 7017  
 Plattermere Weigh Up K360  
**Deer Valley Rita 36113**  
 Deer Valley Rita 9457



DADOS	PRODUÇÃO								MATERNAL					MANEJO				CARÇAÇA					ÍNDICES ECONÔMICOS									
	FP	PN	PD	PA	GMDR	IMS	TA	PE	HP	FPM	L	R/F	PAV	AV	\$EN	DOC	CASC	ANG	PAP	PC	MA	AOL	G	C-GRP/PG	U-GRP/PG	\$M	\$W	\$F	\$G	\$B	\$C	
DEPS	+10	+1.3	+89	+159	+32	+1.90	+6	+76	+12.1	+16	+29	-	+113	+9	-45	+27	+57	+54	+43	+81	+56	+62	+0.48	1	55	+63	+92	+126	+45	+171	+285	
Acc.	.68	.93	.89	.75	.44	.44	.77	.77	.32	.34	.35	-	.46	.47	.67	.55	.54	.29	.54	.48	.48	.49	2	123								
% TOP		<b>1</b>	<b>1</b>	<b>3</b>					<b>1</b>				<b>2</b>	<b>10</b>		<b>10</b>				<b>1</b>									<b>1</b>	<b>1</b>	<b>5</b>	<b>4</b>

MÉDIAS DA RAÇA - JULHO 2020 | FP: 6 | PN: 1.2 | PD: 55 | PA: 97 | GMDR: 0.24 | IMS: 0.78 | TA: 0.50 | PE: 0.77 | | DOC: 16 | CASC: 0.50 | ANG: 0.50 | PAP: 1.05 | | HP: 10.7 | FPM: 8.1 | L: 25 | PAV: 49 | AV: 0.30 | \$EN: -12 | | PC: 39 | MA: 0.50 | AOL: 0.51 | G: 0.012 | | \$M: 54 | \$W: 55 | \$F: 82 | \$G: 44 | \$B: 126 | \$C: 218





Aberdeen Angus

MOGCK ENTICE

7AN531

# Entice



**Produção e qualidade de carcaça.  
Docilidade e perímetro escrotal elite.**

Com projeções altamente produtivas aliadas a um pedigree aberto, ENTICE adicionará performance e beleza aos mais variados rebanhos em todo o mundo.

Reg: 18952921  
Criador: Mogck & Sons, SD; Hoover Angus, IA  
and TK Angus, NE  
Data Nasc.: 31/01/2017



PAI, SYDGEN ENHANCE

PN: 35 kg. / ratio 97  
PD: 403 kg. / ratio 116  
PA: 702 kg. / ratio 114

Sydney Exceed 3223  
Sydgen Enhance  
Sydney Rita 2618  
Mogck Sure Shot 253  
Mogck Erica 2255  
Mogck Erica 2162



AAAGE EPDS  
13/10/2020

### PRODUÇÃO

DADOS	FP	PN	PD	PA	GMDR	IMS	TA	PE
DEPS	+5	+2.6	+74	+136	+32	+1.40	+8	+2.50
Acc.	.73	.91	.86	.73	.41	.41	.77	.71
% TOP		10	5	3			20	1

### MATERNAL

HP	FPM	L	R/F	PAV	AV	\$EN
+8.0	+3	+27	-	+74	+8	-26
.23	.28	.31	-	.41	.42	
					10	

### MANEJO

DOC	CASC	ANG	PAP
+31	+40	+51	+1.07
.73	.62	.61	.22
			3

### CARÇAÇA

PC	MA	AOL	G	C-GRP/PG	U-GRP/PG
+70	+83	+78	-0.13	1	20
.51	.46	.46	.44	2	112
					2

### ÍNDICES ECONÔMICOS

\$M	\$W	\$F	\$G	\$B	\$C
+61	+72	+122	+65		+302
					2
	15	2	10		2



Aberdeen Angus

G A R SPIRIT OF JBJ

7AN532

# Spirit



**Provado para IATF no Brasil  
Combinação ideal para PD, PA, PC, MARM e AOL**

Parceria entre Gardiner Angus / Select Sires Beef / JBJ Agropecuária, GAR SPIRIT OF JBJ reúne todas as características imprescindíveis para o sofisticado programa JBS Swift Black. Finest of Gardiner Angus.

Reg: 18636140  
Criador: Gardiner Angus Ranch Inc, Ashland KS  
Data Nasc.:19/08/2016



AVÓ, G A R DAYLIGHT

PN: 31 kg. / TE  
PD: 386 kg. / TE  
PA: 562 kg. / TE  
PE/ano: 33 cm.  
Frame/ano: 6.8

G A R Daylight  
G A R Early Bird  
G A R Progress 830  
G A R Momentum  
G A R Momentum 2314  
G A R 28 Ambush 3162



AAAGE EPDS  
13/10/2020

### PRODUÇÃO

DADOS	FP	PN	PD	PA	GMDR	IMS	TA	PE
DEPS	+8	+3.5	+84	+140	+25	+1.73	+1.1	+64
Acc.	.31	.46	.40	.36	.28	.28	.50	.48
% TOP		1	3				4	

### MATERNAL

HP	FPM	L	R/F	PAV	AV	\$EN
+11.1	+7	+26	-	+91	+9	-33
.24	.28	.28	-	.34	.37	
					15	10

### MANEJO

DOC	CASC	ANG	PAP
+15	+46	+58	+1.80
.44	.19	.19	.21
			2

### CARÇAÇA

PC	MA	AOL	G	C-GRP/PG	U-GRP/PG
+71	+1.29	+1.13	-0.19	-	-
.40	.37	.37	.35	-	-
					2

### ÍNDICES ECONÔMICOS

\$M	\$W	\$F	\$G	\$B	\$C
+60	+82	+112	+91	+203	+323
					1
	4	3	1	1	1

MÉDIAS DA RAÇA - JULHO 2020 | FP: 6 | PN: 1,21 | PD: 55 | PA: 97 | GMDR: 0,24 | IMS: 0,78 | TA: 0,50 | PE: 0,77 | | DOC: 16 | CASC: 0,50 | ANG: 0,50 | PAP: 1,05 | | HP: 10,7 | FPM: 8,1 | L: 25 | PAV: 49 | AV: 0,30 | \$EN: -12 | | PC: 39 | MA: 0,50 | AOL: 0,51 | G: 0,012 | | \$M: 54 | \$W: 55 | \$F: 82 | \$G: 44 | \$B: 126 | \$C: 218





44 BRAGGING RIGHTS 4372

Aberdeen Angus

7AN538

# Bragging Rights

**Facilidade de parto e ganhos altos ao desmame e ano. Marmoreio e AOL de líderes da raça.**

Produto reserva da 44 Farms que chega ao mercado a toda prova. Combinação de performance, mérito de carcaça e harmonia fenotípica que convida os mais exigentes pecuaristas a adicioná-lo em sua seleção.

Reg: 17894794

Criador: 44 Farms, TX and Twelve Stones Ranch, AR

Data Nasc.: 16/09/2014



MÃE, 44 RUBY 2357

PN: 45 kg. / ratio 99  
 PD: 319 kg. / ratio 113  
 PA: 533 kg. / ratio 109  
 PE/ano: 36 cm  
 Frame/ano: 5.2

A A R Ten X 7008 S A  
 VAR Discovery 2240  
 VAR Discovery 2240  
 Connealy Capitalist 028  
 44 Ruby 2357  
 44 Ruby X110



DADOS	PRODUÇÃO								MATERNAL					MANEJO				CARÇAÇA					ÍNDICES ECONÔMICOS								
	FP	PN	PD	PA	GMDR	IMS	TA	PE	HP	FPM	L	R/F	PAV	AV	SEN	DOC	CASC	ANG	PAP	PC	MA	AOL	G	C-GRP/PG	U-GRP/PG	\$M	\$W	\$F	\$G	\$B	\$C
DEPS	+13	-1.4	+72	+128	+23	+1.71	+3	+1.04	+14.7	+4	+9	19	+71	+2	-14	+30	+48	+47	+4.25	+58	+1.02	+1.02	+0.03	7	131	+61	+57	+94	+75	+169	+280
Acc.	.71	.88	.84	.77	.43	.43	.83	.80	.28	.61	.55	69	.50	.49	.66	.31	.31	.29	.73	.71	.67	.69	62	247							
% TOP	10	10	10	10	10				4						15	10	3							4	10	10					



LA COXILHA TE06 CUMBIERO PRIORITY

Aberdeen Angus

AN0006

# Odin

**Alta fertilidade em IATE. Garantia de bezerras pretas e pesados.**

Profundidade, extremo volume muscular aliado a um selo racial impecável. Destaque de ganho de peso do desmame ao sobreano, com índices de carcaças que garantem alto desempenho de produção.

Reg: HBB PO 200253 - Tatuagem: TE06  
 Criador: Guilherme de Oliveira Corrêa de Barros -  
 Estabelecimento: Cabanha La Coxilha  
 Data Nasc.: 31/07/2016

**GeneSTAR Black**

PN: 36 kg  
 PD: 266 kg  
 PA: 355 kg  
 PE/ano: 37 cm  
 Frame/ano: 5.7

SAV Final Answer 0035  
 SAV Priority 7283  
 SAV Blackcap May 55305  
 Tres Marias 8565 Cumbiero 7832 TE  
 CAAPI TE42 Cumbiero  
 Rincon Balonê 955



ODIM

DADOS	DESMAMA										ÍNDICE					SOBREANO					ÍNDICE					CARÇAÇA				ECONÔMICOS	
	PN	GND	D	R/F	GND	M	CD	MD	TD	PMD	INDD	GDS	R/F	GNS	CS	PS	MS	TS	PMS	PE	INDF	AOL	EGS	EP8	GIM	IBC	(R\$)				
DEPS	+7.4	+4.39	1	-12	+0.7	+1.3	+1.5	+0.3	-0.1	+12.30	-38	1	+4.01	+0.8	+0.9	+1.5	+0.1	-0.1	+0.2	+7.03	+1.68	-0.6	-0.52	-0.17	14.87						
ACC	.29	.30	2	.10	.49	-	-	-	-		.20	1	-	-	-	-	-	-	.30		.30	.20	.30	.30	-						
DECA										3										5						9					

MÉDIA DA RAÇA - JULHO 2020 | FP: 6 | PN: 1.2 | PD: 55 | PA: 97 | GMDR: 0.24 | IMS: 0.78 | TA: 0.50 | PE: 0.77 | DOC: 16 | CASC: 0.50 | ANG: 0.50 | PAP: 1.05 | HP: 10.7 | FPM: 8 | L: 25 | PAV: 49 | AV: 0.30 | SEN: -12 | PC: 39 | MA: 0.50 | AOL: 0.51 | G: 0.012 | \$M: 54 | \$W: 55 | \$F: 82 | \$G: 44 | \$B: 126 | \$C: 218





Aberdeen Angus

G A R COMBUSTION

7AN542

# Combustion



Frame alto e performance de campeão.  
Marmoreio e AOL de USDA PRIME ONLY.

Simplesmente o lote #1 do Leilão de Primavera Edição 2019 da Gardiner Angus Ranch. Leva no seu pedigree GAR Sure Fire e GAR Momentum. Com Marmoreio superior a 1.50, COMBUSTION é lucro garantido.

Reg: 18943322  
Criador: From Gardiner Angus Ranch, KS and  
4 Rings Angus, OK  
Data Nasc.: 23/08/2017



PAI, SURE FIRE

PN: 37 kg. / TE  
PD: 340 kg. / TE  
PA: 590 kg. / TE  
PE/ano: 38  
Frame/ano: 6.9

Connealy In Sure 8524  
G A R Sure Fire  
Chair Rock 5050 G A R 8086  
G A R Momentum  
G A R Momentum 1724  
G A R 28 Ambush M91



DADOS	PRODUÇÃO								MATERNAL				MANEJO				CARÇAÇA					ÍNDICES ECONÔMICOS									
	FP	PN	PD	PA	GMDR	IMS	TA	PE	HP	FPM	L	R/F	PAV	AV	SEN	DOC	CASC	ANG	PAP	PC	MA	AOL	G	C-GRP/PG	U-GRP/PG	\$M	\$W	\$F	\$G	\$B	\$C
DEPS	+9	+1.8	+76	+139	+33	+1.22	+9	+1.46	+7.9	+8	+28	-	+71	+8	-25	+26	+57	+40	+2.55	+59	+1.57	+78	+0.03	-	5	+63	+82	+105	+97	+203	+326
Acc.	.48	.76	.55	.39	.36	.37	.55	.49	.28	.33	.33	-	.41	.44	.46	.28	.28	.27	.47	.41	.41	.39	-	6							
% TOP			10	4	2		15	15					10	15	15		10		10	1	15	40				5	10	1	1	1	



Aberdeen Angus

G A R BULLET PROFF

7AN551

# Bullet Proof



Exclusivo do Programa Swift Black da JBJ/JBS.  
O mais completo Certified Angus Beef disponível no mercado.

O maior destaque de toda bateria de Angus da Select Sires. Combinação única entre performance para ganho de peso, marmoreio e área de lombo. GAR BULLET PROFF é único entre todas as centrais de inseminação com a sinergia de PD, PA, MARM e AOL jamais antes vista. O touro a ser superado na raça Angus.

Reg: 19007402  
Criador: From Gardiner Angus Ranch, KS and  
Rocking W. Angus, Commerce, GA  
Data Nasc.: 27/09/2017



MÃE: G A R PROPHET A222

PN: 31kg. / ratio 100  
PD: 285kg / ratio 100  
PA: 541kg / ratio 100  
PE/ano: 35,9  
Frame/ano: 6.2

MCC Daybreak  
G A R Anticipation  
G A R 5050 New Design 0530  
G A R Prophet  
G A R Prophet A222  
G A R Predestined A9027



DADOS	PRODUÇÃO								MATERNAL				MANEJO				CARÇAÇA					ÍNDICES ECONÔMICOS									
	FP	PN	PD	PA	GMDR	IMS	TA	PE	HP	FPM	L	R/F	PAV	AV	SEN	DOC	CASC	ANG	PAP	PC	MA	AOL	G	C-GRP/PG	U-GRP/PG	\$M	\$W	\$F	\$G	\$B	\$C
DEPS	+4	+3.2	+82	+137	+22	+2.01	+8	+1.11	+10.5	+10	+23	-	+92	+7	-32	+18	+37	+40	+31	+61	+1.50	+1.14	-0.06	-	-	+66	+77	+90	+100	+190	+312
Acc.	.32	.47	.41	.38	.30	.30	.50	.47	.23	.30	.31	-	.35	.38	.35	.22	.22	.22	.41	.37	.38	.35	-	-							
% TOP			2	4			20						10	15			5	10	10	1	2					10		1	1	1	

MÉDIAS DA RAÇA - JULHO 2020 | FP: 6 | PN: 1.21 | PD: 55 | PA: 97 | GMDR: 0.24 | IMS: 0.78 | TA: 0.50 | PE: 0.77 | | DOC: 16 | CASC: 0.50 | ANG: 0.50 | PAP: 1.05 | | HP: 10.7 | FPM: 8.1 | L: 25 | PAV: 49 | AV: 0.30 | SEN: -12 | | PC: 39 | MA: 0.50 | AOL: 0.51 | G: 0.012 | | \$M: 54 | \$W: 55 | \$F: 82 | \$G: 44 | \$B: 126 | \$C: 218





44 PRIME EFFECT 7086

Aberdeen Angus

7AN556

# Prime Effect



Chris Mitchell

PD e PA que geram lucro.  
Marmoreio que diferencia o prime da commodity.

Como combinar tudo que acreditamos em termos de genética Angus? Adicione Fortress, VAR Discovery e GAR Ambush ao pacote. Aproveite desse potencial genético.

Reg: AAA+\*19110182  
Criador: John Kiker, Dalton, GA | Estabelecimento: 44 Farms, Cameron, TX  
Data Nasc.: 23/10/2017



Chris Mitchell

AVÓ, G A R 28 AMBUSH G31

PN: 30 kg / TE  
PD: 338 kg / TE  
PA: 499 kg / TE  
PE/ano: 36 cm  
Frame/ano: 5.2

Connealy Consensus  
KCF Bennett Fortress  
Thomas Patricia 9705  
V A R Discovery 2240  
44 Ms Ambush 5383  
G A R 28 Ambush G31



DADOS	PRODUÇÃO							MATERNAL					MANEJO				CARÇAÇA					ÍNDICES ECONÔMICOS									
	FP	PN	PD	PA	GMDR	IMS	TA	PE	HP	FPM	L	R/F	PAV	AV	SEN	DOC	CASC	ANG	PAP	PC	MA	AOL	G	C-GRP/PG	U-GRP/PG	\$M	\$W	\$F	\$G	\$B	\$C
DEPS	+6	+1.3	+81	+147	+29	+1.76	+5	+94	+8.3	+4	+27	-	+78	+7	-28	+18	+74	+62	+4.90	+56	+1.28	+74	-0.14	-	-	+47	+87	+90	+85	+173	+274
Acc.	.33	.48	.41	.37	.32	.32	.43	.39	.25	.30	.31	-	.36	.39	.35	.27	.27	.25	.40	.36	.36	.32	-	-							
% TOP								40						15					15	2		20									



GAR QUANTUM

Aberdeen Angus

7AN560

# Quantum



shouchampions

Exportado para mais de 40 países.  
Recorde de preço no leilão da Gardiner Angus Ranch.

Quantum é um dos touros com as projeções mais impressionantes de toda história da Gardiner Angus Ranch. Combinação de marmoreio, área de olho de lombo e ganho de peso rara e muito cara. Mais esse alto investimento da Select Sires tem potencial para gerar carcaças Choice e Prime mesmo quando usado em cruzamentos industriais com matrizes Zebu.

Reg: +18636059  
Criador: Gardiner Angus Ranch, KS; Daltons on the Sycamore, VA and Big Timber Cattle Co., FL  
Data Nasc.: 1808/2016



shouchampions

PAI, G A R MOMENTUM

PN: 34 kg / TE  
PD: 327 kg / TE  
PA: 536 kg / TE  
PE/ano: 36 cm  
Frame/ano: 6.3

G A R Progress  
G A R Momentum  
G A R Big Eye 1770  
Connealy In Sure 8524  
G A R In Sure 1524  
G A R Complete 3011



DADOS	PRODUÇÃO							MATERNAL					MANEJO				CARÇAÇA					ÍNDICES ECONÔMICOS									
	FP	PN	PD	PA	GMDR	IMS	TA	PE	HP	FPM	L	R/F	PAV	AV	SEN	DOC	CASC	ANG	PAP	PC	MA	AOL	G	C-GRP/PG	U-GRP/PG	\$M	\$W	\$F	\$G	\$B	\$C
DEPS	+14	+4	+66	+121	+28	+1.12	+7	+1.73	+8.9	+8	+35	-	+65	+8	-26	+28	+40	+42	+1.56	+62	+1.13	+1.25	-0.15	-	35	+64	+79	+112	+85	+197	+320
Acc.	.66	.86	.80	.60	.39	.39	.75	.62	.28	.31	.32	-	.43	.44	.62	.34	.34	.23	.51	.44	.45	.43	-	58							
% TOP	4		20	20	15			5			5			10	10	10	15		10	4	1	20									

MÉDIAS DA RAÇA - JULHO 2020 | FP: 6.1 | PN: 1.2 | PD: 55 | PA: 97 | GMDR: 0.24 | IMS: 0.78 | TA: 0.50 | PE: 0.77 | DOC: 16 | CASC: 0.50 | ANG: 0.50 | PAP: 1.05 | HP: 10.7 | FPM: 8.1 | L: 25 | PAV: 49 | AV: 0.30 | SEN: -12 | PC: 39 | MA: 0.50 | AOL: 0.51 | G: 0.012 | \$M: 54 | \$W: 55 | \$F: 82 | \$G: 44 | \$B: 126 | \$C: 218





DADOSKY'S GRANDSTAND 622

Aberdeen Angus

7AN562

# Grandstand



TOP 1% para PD, TOP 2% para PA, TOP 2% para PC.

Adiciona marmoreio e rendimento de carcaça as suas progênes.

Pedigree dos sonhos na atualidade da raça Angus (44 Bragging Rights x WHS Limelight). Seu pai vem sendo usado ao redor do mundo em programas que visam alta qualidade de carne. Seu avô materno foi um dos mais usados e desejados no Brasil por 3 estações de monta consecutivas com altíssimos índices na IATF.

Reg: AAA \*19158347  
Criador: The Dadosky Ranch, Wheelersburg OH  
Data Nasc.: 17/12/2017



PAI, 44 BRAGGING RIGHTS

PN: 36 kg.  
PD: 404 kg.  
PA: 691 kg.  
PE/ano: 42 cm  
Frame/ano: 6.7

V A R Discovery 2240  
44 Bragging Rights 4372  
44 Ruby 2357  
WHS Limelight 64V  
Dadosky's Rosebud 820-1012  
Dadosky Rosebud J716-820



DADOS	PRODUÇÃO							MATERNAL					MANEJO				CARÇAÇA					ÍNDICES ECONÔMICOS									
	FP	PN	PD	PA	GMDR	IMS	TA	PE	HP	FPM	L	R/F	PAV	AV	SEN	DOC	CASC	ANG	PAP	PC	MA	AOL	G	C-GRP/PG	U-GRP/PG	\$M	\$W	\$F	\$G	\$B	\$C
DEPS	+8	+1.0	+84	+147	+30	+1.53	+7	+0.7	+11.6	+11	+21	-	+100	+5	-35	+24	+44	+44	+3.18	+73	+87	+97	-0.11	-	-	+66	+82	+118	+69	+187	+309
Acc.	.34	.51	.44	.38	.30	.30	.44	.40	.19	.30	.31	-	.35	.38	.35	.22	.22	.23	.41	.37	.37	.33	-	-							
% TOP				1	2	10							10			20		20								4	1	10	1	1	



KW BUSTER

Aberdeen Angus

7AN564

# Buster



Desmame bezerros pesados com mais facilidade.

Adiciona marmoreio e rendimento de carcaça as suas progênes.

Filho do consagrado Bronc, BUSTER traz projeções genômicas extremamente valorizadas no mercado de cruzamento industrial. A combinação de DEPs ranqueadas como TOP 1% para peso a desmama, peso ao ano e ganho de peso diário residual é garantia de lucro em sistemas intensivos de terminação.

Reg: 19165739  
Criador: KW Cattle Company, KS  
Data Nasc.: 31/08/2017



IRMÃ, WSC BARBRA G146

PN: 34 kg / ratio 109  
PD: 244 kg / ratio 100  
PA: 440 / ratio 100  
PE/ano: 34 cm  
frame/ano: 6.5

EF Commando 1366  
Baldrige Bronc  
Baldrige Isabel Y69  
PA Valor 201  
KW 7017 Valor 5647  
Goode 5050 New Design 8001

DADOS	PRODUÇÃO							MATERNAL					MANEJO				CARÇAÇA					ÍNDICES ECONÔMICOS									
	FP	PN	PD	PA	GMDR	IMS	TA	PE	HP	FPM	L	R/F	PAV	AV	SEN	DOC	CASC	ANG	PAP	PC	MA	AOL	G	C-GRP/PG	U-GRP/PG	\$M	\$W	\$F	\$G	\$B	\$C
DEPS	+7	+1.9	+87	+155	+31	+2.05	+1.2	+6.3	+10.0	+10	+22	-	+127	+1.4	-48	+25	+49	+45	+1.62	+64	+75	+1.01	-0.17	-	-	+50	+80	+100	+65	+166	+265
Acc.	.38	.55	.44	.39	.32	.32	.46	.42	.26	.33	.33	-	.37	.39	.37	.29	.29	.27	.42	.38	.38	.34	-	-							
% TOP				1	1	4		2					1	1		15										5	4	15			

MÉDIAS DA RAÇA - JULHO 2020 | FP: 6.1 | PN: 1.21 | PD: 55 | PA: 97 | GMDR: 0.24 | IMS: 0.78 | TA: 0.50 | PE: 0.77 | DOC: 16 | CASC: 0.50 | ANG: 0.50 | PAP: 1.05 | HP: 10.7 | FPM: 8.1 | L: 25 | PAV: 49 | AV: 0.30 | SEN: -12 | PC: 39 | MA: 0.50 | AOL: 0.51 | G: 0.012 | \$M: 54 | \$W: 55 | \$F: 44 | \$G: 126 | \$B: 218





PWM VONAU 2410 BIG MONEY

Aberdeen Angus

AN2410

# Nashville TN



TOP 10% para AOL.

Em coleta no Brasil.

Espectacular irmão próprio do recordista de vendas Austin TX. Esse filho do Connealy Big Money em vaca Connealy Consensus é fenoticamente perfeito. Com projeções genômicas que o colocam no TOP 2% da raça para peso a desmama e TOP 4% para peso ao ano, sem dúvida seguirá os passos do irmão e estará presente nos grandes projetos de pecuária do Brasil.

Reg: 19199852  
Criador: Connealy Angus Ranch  
Proprietário: Select Sires Beef Program  
Data Nasc.: 27/10/2017



AVÔ: CONNEALY CONSENSUS

PN: 34kg  
PD: 331kg  
PA: 612kg  
PE/ano: 41cm  
Frame/ano: 6.3

2 Bar Cash 1723  
Connealy Big Money  
Eltrine of Conanga 3832  
Connealy Consensus  
Becha Leena of Conanga  
Becha Gala of Conanga

AAA DE EPDS 13/10/2020		PRODUÇÃO							MATERNAL					MANEJO				CARÇAÇA					ÍNDICES ECONÔMICOS								
DADOS	FP	PN	PD	PA	GMDR	IMS	TA	PE	HP	FPM	L	R/F	PAV	AV	SEN	DOC	CASC	ANG	PAP	PC	MA	AOL	G	C-GRP/PG	U-GRP/PG	\$M	\$W	\$F	\$G	\$B	\$C
DEPS	+0	+3.7	+82	+136	+25	+1.44	+4	+34	+9.1	+7	+6	-	+87	+7	-20	+32	+39	+44	+2.68	+56	+27	+90	-0.23	-	-	+51	+54	+96	+41	+138	+230
Acc.	.31	.49	.42	.38	.32	.32	.43	.39	.23	.30	.32	-	.33	.36	.35	.25	.25	.21	.37	.33	.33	.30	-	-							
% TOP				2	4								15	15	2	10	20		15												15



G A R FOR SURE P357

Aberdeen Angus

7AN572

# For Sure



Exclusivo do Programa Swift Black da JBJ/JBS.

O mais cobiçado touro Angus nos programas Beef on Dairy nos EUA.

A fruta realmente não cai longe do pé. Esse filho do multiplamente premiado GAR Sure Fire é de impressionar qualquer apreciador de genética Angus. A combinação de DEPs de produção e DEPs de carcaça são únicas na raça. GAR FOR SURE está ranqueado como TOP 5% ou melhor para peso a desmama, peso ao ano, marmoreio e área de olho de lombo.

Reg: 19101101  
Criador: Gardiner Angus Ranch, KS  
Data Nasc.: 31/08/2017



PAI, G A R SURE FIRE

PN: 33kg  
PD: 291kg  
PA: 540kg  
PE/ano: 39cm  
Frame/ano: 6.2

Connealy In Sure 8524  
G A R Sure Fire  
Chair Rock 5050 G A R 8086  
MCC Daybreak  
G A R Daybreak R02  
G A R 5050 New Design R39

AAA DE EPDS 13/10/2020		PRODUÇÃO							MATERNAL					MANEJO				CARÇAÇA					ÍNDICES ECONÔMICOS								
DADOS	FP	PN	PD	PA	GMDR	IMS	TA	PE	HP	FPM	L	R/F	PAV	AV	SEN	DOC	CASC	ANG	PAP	PC	MA	AOL	G	C-GRP/PG	U-GRP/PG	\$M	\$W	\$F	\$G	\$B	\$C
DEPS	+8	+1.4	+75	+141	+30	+1.68	+1.1	+2.36	+13.0	+7	+31	-	+94	+8	-37	+28	+53	+49	+56	+59	+1.26	+1.02	-0.04	-	-	+61	+81	+98	+87	+185	+301
Acc.	.33	.46	.40	.36	.32	.32	.48	.46	.25	.31	.32	-	.38	.41	.36	.26	.26	.26	.41	.38	.38	.35	-	-							
% TOP				10	3	10		4	1				15	10	10	10			10	10	3	4				5	15	1	1	2	

MÉDIAS DA RAÇA - JULHO 2020 | FP: 61 PN: 1.2 PD: 551 PA: 971 GMDR: 0.241 IMS: 0.781 TA: 0.50 PE: 0.77 | DOC: 161 CASC: 0.501 ANG: 0.501 PAP: 1.05 | HP: 10.7 FPM: 8.1 L: 25 PAV: 49 AV: 0.30 SEN: -12 | PC: 39 MA: 0.50 AOL: 0.511 G: 0.012 | \$M: 54 \$W: 55 \$D: 821 \$F: 44 \$G: 1261 \$C: 218





Aberdeen Angus

E W A TEAMWORK 821

7AN579

# Teamwork



TOP 1% para ganho de peso diário residual.  
TOP 10% para marmoreio.

Impossível um pedigree mais poderoso e produtivo (EWA Peyton x Weigh Up). Difícil comentar sobre um touro que não defeitos. Combinação assustadora sendo destaque para facilidade de parto (TOP 10%), peso a desmama, peso ao ano e peso de carcaça (TOP 1%) e área de olho de lombo (TOP 1%).

Reg: 19306646  
Criador: Edgewood Angus, VA and  
Dockter's W-Heart Ranch, ND  
Data Nasc.: 15/08/2018



PAI, E W A PEYTON 642

PN: 32 kg / ratio 92  
PD: 338 kg / ratio 118  
PA: 585 / ratio 111  
PE/ano: 33 cm  
Frame/ano: 5.1

Quaker Hill Manning 4EX9  
E W A Peyton 642  
E W A 444 of 968 Progress  
Plattemere Weigh Up K360  
E W A 543 of 117 Weigh Up  
Edgewood Lady 117



AAA GE EPDS  
13/10/2020

DADOS	PRODUÇÃO								MATERNAL					MANEJO				CARÇAÇA					ÍNDICES ECONÔMICOS								
	FP	PN	PD	PA	GMDR	IMS	TA	PE	HP	FPM	L	R/F	PAV	AV	\$EN	DOC	CASC	ANG	PAP	PC	MA	AOL	G	C-GRP/PG	U-GRP/PG	\$M	\$W	\$F	\$G	\$B	\$C
DEPS	+13	-9	+93	+171	+39	+1.80	+9	+24	+11.0	+16	+32	-	+151	+1.3	-65	+28	+51	+35	-67	+95	+1.02	+1.17	+0.09	-	-	+54	+99	+151	+77	+228	+350
Acc.	.37	.55	.47	.43	.32	.32	.52	.49	.20	.27	.28	-	.36	.38	.36	.32	.32	.23	.41	.37	.37	.34	-	-							
% TOP	10	15	1	1	1		15	85	1	10	1	1			10	2	10		1	10	1				1	1	3	1	1	1	



Aberdeen Angus

G A R HOME TOWN

7AN480

# Home Town



TOP 2% para facilidade de parto.  
Simplesmente TOP 1% para \$Grid, \$Beef e \$Combined.

Recorde de todos os tempos no leilão da Gardiner Angus Ranch em 2020, tendo parte de suas cotas valorizadas em U\$475,000.00. Incríveis 1.82 para DEP de marmoreio e 1.10 para AOL. Em um frame 6.1, esse filho de GAR Ashland tem a maior fila de espera da história de um touro Angus no mundo.

Reg: 19266718  
Criador: Gardiner Angus Ranch, KS  
Data Nasc.: 06/09/2018



MÃE, CHAIR ROCK SURE FIRE 6095

PN: 33 kg / ratio 92  
PD: 317 kg / ratio 102  
PA: 577 / ratio 104  
PE/ano: 37 cm  
Frame/ano: 6.1

G A R Early Bird  
G A R Ashland  
Chair Rock Ambush 1018  
G A R Sure Fire  
Chair Rock Sure Fire 6095  
Chair Rock Progress 3005



AAA GE EPDS  
13/10/2020

DADOS	PRODUÇÃO								MATERNAL					MANEJO				CARÇAÇA					ÍNDICES ECONÔMICOS								
	FP	PN	PD	PA	GMDR	IMS	TA	PE	HP	FPM	L	R/F	PAV	AV	\$EN	DOC	CASC	ANG	PAP	PC	MA	AOL	G	C-GRP/PG	U-GRP/PG	\$M	\$W	\$F	\$G	\$B	\$C
DEPS	+16	-4	+69	+129	+30	+1.41	+5	+98	+13.3	+17	+30	-	+71	+3	-26	+24	+50	+47	+79	+59	+1.82	+1.10	+0.31	-	-	+71	+78	+109	+116	+225	+363
Acc.	.36	.50	.44	.40	.31	.31	.49	.46	.20	.25	.25	-	.33	.36	.35	.23	.24	.19	.40	.36	.37	.34	-	-							
% TOP	1	20	15	10	10				1	20					20				10	1	2	10			20	10	4	1	1	1	

MÉDIAS DA RAÇA - JULHO 2020 | FP: 6.1 | PN: 1.2 | PD: 55 | PA: 97 | GMDR: 0.24 | IMS: 0.78 | TA: 0.50 | PE: 0.77 | DOC: 16 | CASC: 0.50 | ANG: 0.50 | PAP: 1.05 | HP: 10.7 | FPM: 8.1 | L: 25 | PAV: 49 | AV: 0.30 | \$EN: -12 | PC: 39 | MA: 0.50 | AOL: 0.51 | G: 0.012 | \$M: 54 | \$W: 55 | \$F: 44 | \$G: 126 | \$B: 218





MYERS SILVERADO M109

Aberdeen Angus

7AN589

# Silverado



TOP 5% para ganho de peso diário residual.  
Positivo para gordura.

Mais um touro jovem garantido pelo pedigree consagrado (Tahoe x SS Niagara). Com projeções de performance superiores aos pais, Silverado além de estar ranqueado como TOP 2% para peso a desmama e TOP 1% para peso ao ano, traz em seu sangue genética para adicionar muito marmoreio em suas progênes (TOP 10%).

Reg: 19418336  
Criador: Myers Angus Farm, KY  
Data Nasc.: 28/01/2019



PAI, TEHAMA TAHOE B767

PN: 35 kg / ratio 102  
PD: 377 kg / ratio 101  
PA: 612 / ratio 100  
Frame/ano: 5.0

Tehama Upward Y238  
Tehama Tahoe B767  
Tehama Mary Blackbird Y684  
S S Niagara Z29  
Myers Kem M87  
Myers Kem M85

DADOS	PRODUÇÃO								MATERNAL					MANEJO				CARÇAÇA					ÍNDICES ECONÔMICOS								
	FP	PN	PD	PA	GMDR	IMS	TA	PE	HP	FPM	L	R/F	PAV	AV	SEN	DOC	CASC	ANG	PAP	PC	MA	AOL	G	C-GRP/PG	U-GRP/PG	\$M	\$W	\$F	\$G	\$B	\$C
DEPS	+7	+1.5	+81	+148	+28	+2.18	+4	+27	+13.6	+9	+30	-	+60	-1	-21	+14	+35	+38	+4.38	+62	+98	+68	+044	-	-	+88	+92	+98	+66	+164	+301
Acc.	.37	.53	.46	.39	.31	.31	.45	.41	.25	.31	.31	-	.37	.41	.36	.28	.28	.24	.41	.37	.36	.33	-	-							
% TOP			2	1	15						20					3	5			10	10					1	1	15	10	10	2



TEHAMA VERIFIED G166

Aberdeen Angus

7AN581

# Verified



Filho do fenômeno de vendas SS Niagara.  
TOP 2% para AOL.

As exceções da raça ajudam a compor de maneira exclusiva a espetacular bateria de touros Angus da Select Sires. Mesmo com frame de 4.5, Verified está ranqueado como TOP 2% para peso a desmama, TOP 3% para peso ao ano e TOP 4% para peso de carcaça. Fazemos questão de disponibilizar aos nossos clientes de A a Z.

Reg: 19449493  
Criador: Tehama Angus Ranch, CA  
Data Nasc.: 25/09/2018



PAI, SS NIAGARA Z29

PN: 28 kg / ratio 81  
PD: 315 kg / ratio 104  
PA: 515 / ratio 99  
PE/ano: 36 cm  
Frame/ano: 4.5

Hoover Dam  
S S Niagara Z29  
Jet S S X144  
Tehama Tahoe B767  
Tehama Eisa Erica D010  
Tehama Eisa Erica B613

DADOS	PRODUÇÃO								MATERNAL					MANEJO				CARÇAÇA					ÍNDICES ECONÔMICOS								
	FP	PN	PD	PA	GMDR	IMS	TA	PE	HP	FPM	L	R/F	PAV	AV	SEN	DOC	CASC	ANG	PAP	PC	MA	AOL	G	C-GRP/PG	U-GRP/PG	\$M	\$W	\$F	\$G	\$B	\$C
DEPS	+9	-5	+80	+137	+26	+1.58	+5	+32	+14.7	+12	+27	-	+72	+2	-25	+13	+55	+46	+2.00	+63	+56	+1.09	+030	-	-	+76	+91	+103	+52	+155	+277
Acc.	.34	.52	.45	.42	.31	.31	.50	.47	.25	.30	.31	-	.38	.42	.33	.27	.27	.23	.41	.37	.37	.35	-	-							
% TOP			15	3	4				15	15						10	2			10	2					10	1	10		15	10

MÉDIAS DA RAÇA - JULHO 2020 | FP: 61 PN: 1.2 | PD: 551 PA: 97 | GMDR: 0.24 | IMS: 0.78 | TA: 0.50 | PE: 0.77 | DOC: 161 CASC: 0.50 | ANG: 0.50 | PAP: 1.05 | HP: 10.7 | FPM: 8 | L: 25 | PAV: 49 | AV: 0.30 | SEN: -12 | PC: 39 | MA: 0.50 | AOL: 0.51 | G: 0.012 | \$M: 54 | \$W: 55 | \$D: 82 | \$F: 44 | \$G: 126 | \$C: 218





WILKS REGIMENT 9035

Aberdeen Angus

7AN594

# Regiment



PN: 31,82 kg. / TE  
PD: 356,36 kg. / TE  
Frame/ano: 5.25

Connealy Cavalry 1149  
WAR Cavalry B063 Z044  
WAR CC & 7 Z044 X029  
V A R Empire 3037  
Vintage Chloe 6137  
V A R Chloe 2227

TOP 1% para AOL.

TOP 1% para todos os índices econômicos importantes.

Mais um fenômeno para ganho de peso na bateria da Select Sires. Regiment é exagerado, seus bezerros serão os mais pesados mesmo. Simplesmente TOP 1% para PD, PA e PC. Para melhorar o que já era bom, Regiment está ranqueado como TOP 1% para ganho de peso diário residual.

Reg: 19401188  
Criador: Wilks Ranches, TX; 4 Sons Farm, KY;  
Linz Heritage Angus, IN and Wall Street Cattle Co., MO  
Data Nasc.: 18/01/2019



MÃE, VINTAGE CHLOE 6137

DADOS	PRODUÇÃO								MATERNAL					MANEJO				CARÇAÇA					ÍNDICES ECONÔMICOS								
	FP	PN	PD	PA	GMDR	IMS	TA	PE	HP	FPM	L	R/F	PAV	AV	SEN	DOC	CASC	ANG	PAP	PC	MA	AOL	G	C-GRP/PG	U-GRP/PG	\$M	\$W	\$F	\$G	\$B	\$C
DEPS	+11	+5	+91	+169	+37	+1.93	+1.1	+1.12	+15.9	+12	+35	-	+96	+1.2	-41	+15	+53	+52	+1.96	+88	+67	+1.15	-.022	-	-	+77	+103	+136	+63	+199	+335
Acc.	.31	.49	.42	.37	.29	.29	.44	.40	.17	.27	.28	-	.33	.35	.30	.20	.20	.21	.37	.33	.33	.30	-	-							
% TOP	15	1	1	1	1	4	10	15	4	10	1				1	2	15							10	1	1	15	1	1		



S A V GRAZE MAXX 9645

Aberdeen Angus

9AN601

# Graze Maxx



PN: 3 kg.  
PE/ano: 42 cm.  
Frame/ano: 4.8

Tehama Revere  
S Powerpoint WS 5503  
S Queen Essa 248  
Coleman Charlo 0256  
S A V Blackcap May 6644  
S A V Blackcap May 413

Um touro pastoral com toda a classe Schaff.  
Espere peso e largura corporal.

GRAZE MAXX integrou um lote especial de touros e tem tudo o que procuravamos no leilão SAV 2020. Pedigree aberto por linha alta combinado com 6644 (irmã completa do Rainfall), o melhor doador da nova geração de acordo com Kelly Schaff. GRAZE MAXX, é touro para assumir sistema pastoral sem perder o tipo racial histórico da SAV. Ideal para melhorar pernas e cascos.

Reg: +\*19541417  
Criador: Schaffs Angus Valley, Saint Anthony ND - Select Sires Inc, Plain City OH  
Data Nasc.: 06/01/2019



MÃE, S A V BLACKCAP MAY 6644

DADOS	PRODUÇÃO								MATERNAL					MANEJO				CARÇAÇA					ÍNDICES ECONÔMICOS								
	FP	PN	PD	PA	GMDR	IMS	TA	PE	HP	FPM	L	R/F	PAV	AV	SEN	DOC	CASC	ANG	PAP	PC	MA	AOL	G	C-GRP/PG	U-GRP/PG	\$M	\$W	\$F	\$G	\$B	\$C
DEPS	+3	+3.8	+77	+141	+27	+2.22	+5	+1.44	+9.5	+5	+20	-	+83	+3	-26	+7	+43	+32	+1.74	+50	+58	+61	+0.60	-	-	+55	+65	+85	+45	+130	+224
Acc.	.34	.49	.42	.38	.29	.29	.43	.50	.24	.31	.31	-	.36	.39	.46	.28	.28	.25	.39	.36	.36	.33	-	-							
% TOP	4	3				15					20						20	1													

MÉDIAS DA RAÇA - JULHO 2020 | FP: 61 PN: 1.2 PD: 55 PA: 97 GMDR: 0.24 IMS: 0.78 TA: 0.50 PE: 0.77 | DOC: 161 CASC: 0.50 ANG: 0.50 PAP: 1.05 | HP: 10.7 FPM: 8.1 L: 25 PAV: 49.1 AV: 0.30 SEN: -12 | PC: 39 MA: 0.50 AOL: 0.51 G: 0.012 | \$M: 54 \$W: 55 \$F: 82 \$G: 44 \$B: 126 \$C: 218





SÃO XAVIER 2186 MASTIN

Aberdeen Angus

ANB007

# Glock



**GLOCK** emprenha acima da média em programas de IATE. Desde o seu nascimento até hoje se destaca por pelame zero.

Agrega profundidade e volume muscular em sua produção, excelente ferramenta genética para cruzamento industrial e para plantéis que queiram agregar fenótipos para o nosso ambiente.

Reg: HBB PO 196010  
Tatuagem: 2186 - Criador: Caio Cezar Fernandes Viana  
Estabelecimento: Cabanha São Xavier  
Data Nasc.: 16/02/2016



GLOCK

PN: 40 kg.  
PD: 785 kg.  
PE/ano: 40 cm  
Frame/ano: 5.8

SAV 8180 Traveler 004  
SAV 004 Density 4336  
Sav May 7238  
Paineiras Horner Jarau 5126  
São Xavier 1349 Edwiges  
São Xavier 1097 Capitú

NATURA 2020	DESMAMA							SOBREANO							CARÇAÇA				ÍNDICES				
	DADOS	GND	C	P	M	T	Pm	GDS	GNF	C	P	M	T	Pm	PE/I	AOL	EGS	EP8	GIM	RACIAL	FINAL	DESM.	CARC.
DEPS	+2.95	+21	+14	+11	+04	+15	+32	+3.27	+22	+17	+13	+04	-15	+09	+1.2	+15	+02	+06	+08	+9.37	+12.43	+9.81	
ACC	.48	.47	.47	.47	.47	.44	.47	.47	.47	.47	.47	.51	.47	.53	.47	.47	.47	.47	.50	.47	.48	.47	
DECA	2	1	2	2	4	1	5	2	1	1	2	4	1	5	1	1	5	3	3	2	1	1	
%TOP	11	3	12	18		1		20	4	9	14		1		10	4				11	8	7	

TRÊS LAGOAS TE 188

Aberdeen Angus

ANB188

# Baco



**Filho da 480, uma das vacas líderes do PROMEB0.**  
**Pedigree de peso.**

Possui segurança na genética pois seu pedigree garante adaptabilidade com alto desempenho no Brasil. Destacadas DEPs de crescimento e elevados índices de desmame final e de carcaça.

Reg: HBB PO 187845 - Tatuagem: TE188  
Criador: Márcio Sudati Rodrigues  
Estabelecimento: Agropecuária Progresso de Tarumã  
Proprietário: AgroNemitz  
Data Nasc.: 10/05/2015



PN: 40 kg.  
PD: 785 kg.  
PE/ano: 40 cm  
Frame/ano: 5.6

Connealy Consensus  
Connealy Earnan 076E  
Brazila Of Conanga 3991 389A  
SAV Net Worth 4200  
Santo Antão NET TE480  
SA G5582 Landmark 131

NATURA 2020	DESMAMA							SOBREANO							CARÇAÇA				ÍNDICES				
	DADOS	PN	GND	C	P	M	Pm	GDS	GNF	C	P	M	T	Pm	PE/I	AOL	EGS	EP8	GIM	RACIAL	FINAL	DESM.	CARC.
DEPS	+64	+1.94	+17	+18	+09	-05	+38	+2.32	+13	+0	+06	+13	-05	-03	+3.5	+07	+01	+16	-12	+6.08	+10.24	+5.35	
ACC	.49	.48	.47	.47	.47	.44	.47	.47	.47	.47	.47	.51	.47	.54	.47	.47	.47	.47	.50	.47	.48	.47	
DECA	9	3	1	1	3	3	5	3	2	5	4	2	2	6	4	3	5	1	9	3	2	3	
%TOP		6	6						15		15	18						7				12	

PROMEB0 2020	DESMAMA										ÍNDICE		SOBREANO								ÍNDICE		
	DADOS	PN	GND	D	R/F	GND	M	CD	PD	MD	TD	PMD	INDD	GDS	R/F	GNS	CS	PS	MS	TS	PMS	PE	INDF
DEPS	+1.24	+7.36	-	-1.65	+23	+24	+24	+11	-04			+25.93	+3.98	-	+11.40	+26	+15	+23	+11	-03	+02	+24.56	
ACC	.28	.30	-	.10	-	-	-	-	-	-	-	-	.10	-	-	-	-	-	-	-	-	.30	
DECA												3											1
%TOP	3				3	6	4	20				1	9		4	3	17	7	20				4





PWM ANTONY 2520 CONFIDENCE

Aberdeen Angus

AN2520

# Antony



**TOP 10% para peso a desmama.**  
**TOP 1% para AOL.**

Touro jovem com genética 100% Connealy Angus. Performance para ganho de peso para produção de bezerros altamente desejados pelo mercado mundial. Eficiência de produção confirmada sendo TOP 10% para ganho de peso diário residual.

Reg: 19224686  
Criador: Connealy Angus Ranch  
Proprietário: Romero Ranch Equador e Casa Branca Agropastoril  
Data Nasc.: 05/01/2016



AVÔ, CONNEALY CONFIDENCE 0100

PN: 29kg  
PD: 281kg  
PA: 512kg  
PE/ano: 37cm  
Frame/ano: 5.7

Connealy Confidence 0100  
Connealy Confidence Plus  
Elbanna of Conanga 1209  
Morgans Direction 111 9901  
Jazzed of Conanga 4660  
Jaze of Conanga 234

DADOS	PRODUÇÃO								MATERNAL					MANEJO				CARÇAÇA					ÍNDICES ECONÔMICOS								
	FP	PN	PD	PA	GMDR	IMS	TA	PE	HP	FPM	L	R/F	PAV	AV	SEN	DOC	CASC	ANG	PAP	PC	MA	AOL	G	C-GRP/PG	U-GRP/PG	\$M	\$W	\$F	\$G	\$B	\$C
DEPS	+10	-3	+71	+121	+29	+53	+1	+13	+8.6	+0	+28	-	+50	-3	-15	+30	+39	+51	+2.66	+51	+59	+1.28	-0.29	-	-	+68	+84	+98	+62	+160	+276
Acc.	.38	.54	.47	.42	.35	.35	.49	.46	.30	.35	.37	-	.40	.42	.41	.33	.33	.27	.44	.41	.40	.37	-	-							
% TOP	20	20	10	15	10										10				1	10					3	15	15	10	10		



PWM ANTRAX 2566 RENOWN

Aberdeen Angus

AN2566

# Antrax



**TOP 2% para AOL.**  
**TOP 15% para peso de carcaça.**

Touro jovem oriundo do criatório Schaff Angus Valley. Filho de um ícone da raça SAV Renown, Antrax se destaca pelo volume de carcaça e musculatura muito mais desenvolvida que a média do seu grupo de contemporâneos. Destaque para peso a desmama (TOP 10%) e peso ao ano (TOP 15%).

Reg: 19224688  
Criador: Schaff Angus Valley  
Proprietário: Fada, Fazenda do Neto e Casa Branca Agropastoril  
Data Nasc.: 31/08/2017



AVÔ: S A V BLACKCAP MAY 4136

PN: 31kg.  
PD: 345kg  
PA: 701kg  
PE/ano: 45cm  
Frame/ano: 6.0

Rito 707 of Ideal 3407 7075  
S A V Renown 3439  
S A V Blackcap May 4136  
S A V Brand Name 9115  
S A V Emblynette 1006  
S A V Emblynette 7229

DADOS	PRODUÇÃO								MATERNAL					MANEJO				CARÇAÇA					ÍNDICES ECONÔMICOS								
	FP	PN	PD	PA	GMDR	IMS	TA	PE	HP	FPM	L	R/F	PAV	AV	SEN	DOC	CASC	ANG	PAP	PC	MA	AOL	G	C-GRP/PG	U-GRP/PG	\$M	\$W	\$F	\$G	\$B	\$C
DEPS	+0	+2.6	+70	+121	+25	+1.22	+0	+30	+7.4	-3	+21	-	+64	-1	-18	+19	+41	+45	+2.25	+56	+15	+1.11	-0.19	-	-	+50	+66	+97	+38	+135	+225
Acc.	.34	.49	.42	.38	.31	.31	.43	.40	.24	.32	.33	-	.36	.39	.37	.27	.27	.22	.39	.36	.35	.31	-	-							
% TOP			15	15											10				15	2	15										

MÉDIAS DA RAÇA - JULHO 2020 | FP: 6.1PN: 1.2|PD: 55|PA: 97|GMDR: 0.24|IMS: 0.78|TA: 0.50|PE: 0.77 | DOC: 16|CASC: 0.50|ANG: 0.50|PAP: 1.05 | HP: 10.7|FPM: 8.1L: 25|PAV: 49|AV: 0.30|SEN: -12 | PC: 39|MA: 0.50|AOL: 0.51|G: 0.012 | \$M: 54|\$W: 55|\$F: 82|\$G: 126|\$B: 218





Aberdeen Angus

TRÊS LAGOAS TEI 365

AN1365

# Detroit



**TOP para desmame ao sobreano e para carcaça no PROMEBO.**  
Embrião SAV EUA, nascido e adaptado no Brasil.

Moderado em seu tamanho, muito correto de aprumos, comprido e extremamente carnicero. Pelame baixo mostrando total adaptabilidade ao nosso clima.

Reg: HBB PO 196848  
Tatuagem: TEI365 - Criador: Márcio Sudati Rodrigues  
Estabelecimento: Agropecuária Progresso do Tarumã  
Proprietário: AgroNemitz  
Data Nasc.: 03/06/2016

PN: 36 kg.  
PD: 214 kg.  
PA: 445 kg.  
PE/ano: 40 cm  
Frame/ano: 5.8

Rito 707 Of Ideal 3407 7075  
SAV Resource 1441  
SAV Blackcap May 4136  
SAV Providence 6922  
SAV Erica 9663  
SAV ERICA 0178

GeneSTAR Black



NATURA 2020	DESMAMA								SOBREANO					CARÇAÇA				ÍNDICES					
	PN	GND	C	P	M	T	Pm	GDS	GNF	C	P	M	T	Pm	PE/I	AOL	EGS	EP8	GIM	RACIAL	FINAL	DESM.	CARC.
DEPS	+67	+4,58	+18	+17	+11	+06	-02	+3,86	+8,44	+24	+17	+16	+17	-03	+38	+2,28	+01	+06	-01	+10	+16,66	+16,30	+15,89
ACC	.49	.48	.47	.47	.47	.47	.44	.48	.48	.47	.47	.47	.52	.47	.54	.47	.48	.48	.47	.51	.48	.48	.47
DECA	10	1	1	1	2	3	4	1	1	1	1	1	1	3	2	1	2	4	6	3	1	1	1
%TOP	3	5	7	16				2	1	2	9	10	9		14	1	13				1	3	1

PROMEBO 2020	DESMAMA										ÍNDICE				SOBREANO				ÍNDICE				CARÇAÇA	ECONÔMICOS		
	PN	GND	D	R/F	GND	M	CD	PD	MD	TD	PMD	INDD	GDS	R/F	GNS	CS	PS	MS	TS	PMS	PE	INDF	AOL	EGS	EP8	GIM
DEPS	+93	+8,41	-	+94	+24	+31	+17	+16	-06	-06	+28,65	+7,75	-	+16,20	+28	+29	+21	+15	-05	+02	+33,73	+2,41	+13	+0	-17	83,87
ACC	.27	.20	-	.10	-	-	-	-	-	-	-	.20	-	-	-	-	-	-	-	.30	-	.30	.20	.30	.30	-
DECA											1										1					1
%TOP	2			17	3	2	14	14	19		2	1		1	2	2	11	18			1	2	4			1



Aberdeen Angus

TRÊS LAGOAS TEI 414

AN1414

# Denver



**DECA do desmame ao sobreano e carcaça no PROMEBO.**  
Embrião SAV EUA, nascido e adaptado no Brasil.

Fusão impecável de fenótipo e desempenho, possui alta capacidade de transmitir massa corporal e forte estrutura óssea. DENVER agrega moderação, fenótipo, pelame baixo e alto desempenho em sua genética.

Reg: HBB PO 196917  
Tatuagem: TEI414 - Criador: Márcio Sudati Rodrigues  
Estabelecimento: Agropecuária Progresso do Tarumã  
Proprietário: AgroNemitz  
Data Nasc.: 13/06/2016

PN: 42 kg.  
PD: 187 kg.  
PA: 441 kg.  
PE/ano: 37 cm  
Frame/ano: 5.8

Rito 707 Of Ideal 3407 7075  
SAV Resource 1441  
SAV Blackcap May 4136  
SAV Providence 6922  
SAV Erica 9663  
SAV ERICA 0178

GeneSTAR Black



NATURA 2020	DESMAMA								SOBREANO					CARÇAÇA				ÍNDICES					
	PN	GND	C	P	M	T	Pm	GDS	GNF	C	P	M	T	Pm	PE/I	AOL	EGS	EP8	GIM	RACIAL	FINAL	DESM.	CARC.
DEPS	+84	+4,66	+10	+13	+04	+08	-02	+4,96	+9,61	+14	+10	+07	+22	-03	+28	+2,64	+19	+18	+02	-01	+15,21	+13,78	+18,96
ACC	.49	.48	.47	.47	.47	.47	.44	.48	.47	.47	.47	.47	.52	.47	.54	.47	.48	.48	.47	.51	.48	.48	.47
DECA	10	1	2	2	4	2	4	1	1	2	2	2	1	3	3	1	1	1	5	6	1	1	1
%TOP	2	18	12	20				1	1	12	20	4				1	1	8			2	6	1

PROMEBO 2020	DESMAMA										ÍNDICE				SOBREANO				ÍNDICE				CARÇAÇA	ECONÔMICOS		
	PN	GND	D	R/F	GND	M	CD	PD	MD	TD	PMD	INDD	GDS	R/F	GNS	CS	PS	MS	TS	PMS	PE	INDF	AOL	EGS	EP8	GIM
DEPS	+1,38	+6,51	-	+94	+18	+24	+11	+23	-06	-06	+21,82	+6,82	-	+13,30	+22	+22	+15	+25	-06	+49	+27,12	+2,84	+20	+14	-02	83,23
ACC	.27	.20	-	.10	-	-	-	-	-	-	-	.20	-	-	-	-	-	-	-	.30	-	.30	.20	.30	.30	-
DECA											1										1					1
%TOP	6			17	11	6	5	19			6	2		3	8	2	5			16	3	2	1	13		1





PWM VECTOR 2247 PUREBRED

Aberdeen Angus

7AN2247

# Amarillo TX

**TOP 10% para PD e PC e TOP 4% para PA.**  
**Incríveis 1.72 para circunferência escrotal!!**

Touro jovem com projeções genômicas consistentes e satisfatórias para produção de carne. Com gordura positiva e alto índices econômicos para desmama e confinamento, AMARILLO TX garante condições genéticas ideais para a indústria de carne brasileira.

Reg: AAA +\*19055394 | Tatuagem: B2247  
Criador: Schaff Angus Valley  
Proprietário: Select Sires Beef Program  
Data Nasc.: 07/01/2017

PAI, S A V PUREBRED 4896

PN: 28 kg.  
PD: 255 kg.  
PA: 449 kg.  
PE/ano: 40 cm  
Frame/ano: 6.6

SA V Pioneer 7301  
SA V Purebred 4896  
SA V Blackcap May 8051  
SA V Harvester 0338  
SA V Madame Pride 4428  
SA V Madame Pride 5290

AAA GE EPDS  
13/10/2020

DADOS	PRODUÇÃO							MATERNAL					MANEJO				CARÇAÇA					ÍNDICES ECONÔMICOS									
	FP	PN	PD	PA	GMDR	IMS	TA	PE	HP	FPM	L	R/F	PAV	AV	SEN	DOC	CASC	ANG	PAP	PC	MA	AOL	G	C-GRP/PG	U-GRP/PG	\$M	\$W	\$F	\$G	\$B	\$C
DEPS	+9	+2.3	+71	+132	+29	+1.31	+7	+1.72	+9.5	+12	+25	-	+79	+4	-27	+5	+60	+60	+81	+57	+29	+65	+026	-	-	+42	+69	+106	+35	+141	+225
Acc.	.30	.47	.41	.36	.28	.28	.40	.39	.18	.27	.28	-	.32	.35	.32	.21	.21	.20	.36	.33	.33	.29	-	-							
% TOP				<b>10</b>	<b>10</b>	<b>10</b>		<b>10</b>			15			20					15								20		<b>5</b>		



PWM VATE 2318 RENOWN

Aberdeen Angus

AN2318

# Houston TX

**TOP 5% para PD e TOP para PA e PC.**  
**Simplesmente TOP 1% para AOL (rendimento de carcaça).**

Um dos melhores filhos de SAV Renown disponível para inseminação artificial. Touro muito profundo e musculoso. Indicado para a produção de bezerras pesados e destinados a confinamentos.

Reg: AAA +\*18942449 | Tatuagem: B2318  
Criador: Schaffs Angus Valley.  
Proprietário: Select Sires Beef Program  
Data Nasc.: 30/03/2017

PAI, S A V RENOWN 3439

PN: 27 kg.  
PD: 250 kg.  
PA: 410 kg.  
PE/ano: 39 cm  
Frame/ano: 6.1

Rito 707 of Ideal 3407 7075  
SA V Renown 3439  
SA V Blackcap May 4136  
SA V Brand Name 9115  
SA V Emblynette 1006  
SA V Emblynette 7229

AAA GE EPDS  
13/10/2020

DADOS	PRODUÇÃO							MATERNAL					MANEJO				CARÇAÇA					ÍNDICES ECONÔMICOS									
	FP	PN	PD	PA	GMDR	IMS	TA	PE	HP	FPM	L	R/F	PAV	AV	SEN	DOC	CASC	ANG	PAP	PC	MA	AOL	G	C-GRP/PG	U-GRP/PG	\$M	\$W	\$F	\$G	\$B	\$C
DEPS	+2	+1.6	+76	+131	+24	+1.61	+1	+10	+8.0	+6	+21	-	+87	+0	-29	+17	+31	+39	+1.08	+63	-.28	+1.19	-.026	-	-	+56	+74	+102	+20	+122	+214
Acc.	.33	.47	.41	.37	.30	.30	.42	.39	.23	.31	.32	-	.35	.38	.36	.26	.26	.21	.37	.34	.34	.30	-	-							
% TOP				<b>5</b>	<b>10</b>						15					<b>1</b>	<b>10</b>		<b>10</b>			<b>1</b>	<b>10</b>				15		<b>10</b>		

MÉDIAS DA RAÇA - JULHO 2020 | FP: 6.1 | PN: 1.2 | PD: 55 | PA: 97 | GMDR: 0.24 | IMS: 0.78 | TA: 0.50 | PE: 0.77 | DOC: 16 | CASC: 0.50 | ANG: 0.50 | PAP: 1.05 | HP: 10.7 | FPM: 8.1 | L: 25 | PAV: 49 | AV: 0.30 | SEN: -12 | PC: 39 | MA: 0.50 | AOL: 0.51 | G: 0.012 | \$M: 54 | \$W: 55 | \$D: 82 | \$F: 44 | \$G: 126 | \$C: 218





PWM VELTRO 2327 INTER 2020

Aberdeen Angus

AN2327

# San Antonio TX



Provado para IATF no Brasil.  
TOP 3% PD e TOP 5% PA.

Touro fenotipicamente perfeito, filho do renomado SAV Internacional 2020 em vaca SAV Resource 1441. Traz em seu pedigree SAV 8180 Traveler, Rito 707 e SAV Bismarck. DEPs produtivas de líder da raça em frame moderado.

Reg: AAA +\*18942361 | Tatuagem: B2327  
Criador: Schaffs Angus Valley  
Proprietário: Select Sires Beef Program  
Data Nasc.: 09/04/2017



PAI, SAV INTERNATIONAL 2020

PN: 29 kg.  
PD: 230 kg.  
PA: 380 kg.  
PE/ano: 36 cm  
Frame/ano: 5.7

SA V Harvestor 0338  
SA V International 2020  
SA V Emblynette 5483  
SA V Resource 1441  
SA V Emblynette 4302  
SA V Emblynette 0494

DADOS	PRODUÇÃO								MATERNAL					MANEJO				CARÇAÇA					ÍNDICES ECONÔMICOS								
	FP	PN	PD	PA	GMDR	IMS	TA	PE	HP	FPM	L	R/F	PAV	AV	SEN	DOC	CASC	ANG	PAP	PC	MA	AOL	G	C-GRP/PG	U-GRP/PG	\$M	\$W	\$F	\$G	\$B	\$C
DEPS	-12	+7.5	+80	+133	+24	+1.45	+5	+1.54	+9.1	-9	+10	-	+100	+4	-29	+0	+24	+46	+49	+51	+47	+67	+0.05	-	-	+19	+41	+86	+45	+131	+189
Acc.	.29	.44	.38	.35	.28	.28	.39	.36	.21	.28	.30	-	.33	.34	.34	.24	.24	.17	.35	.32	.32	.28	-	-							
% TOP			3	5			10				10					1															



PWM VOLCO 2369 BIG MONEY

Aberdeen Angus

7AN2369

# Austin TX



Provado para IATF no Brasil.  
TOP 3% PD, TOP 5% PA e TOP 3% AOL.

Touro com pedigree aberto e poderoso. AUSTIN TX possui fenótipo perfeito e muita profundidade de carcaça. Mesmo com projeções altíssimas para peso a desmama e peso ao ano, se encontra no Top 20% da raça para facilidade de parto.

Reg: AAA +\*18969862 | Tatuagem: B2369  
Criador: Connealy Angus Ranch  
Proprietário: Select Sires Beef Program  
Data Nasc.: 20/07/2017



PAI: CONNEALY BIG MONEY

PN: 30 kg.  
PD: 224 kg.  
PA: 415 kg.  
PE/ano: 41 cm  
Frame/ano: 6.7

2 Bar Cash 1723  
Connealy Big Money  
Eltrine of Conanga 3832  
Connealy Consensus  
Becka Leena of Conanga 312E  
Becka Gala of Conanga 8281

DADOS	PRODUÇÃO								MATERNAL					MANEJO				CARÇAÇA					ÍNDICES ECONÔMICOS								
	FP	PN	PD	PA	GMDR	IMS	TA	PE	HP	FPM	L	R/F	PAV	AV	SEN	DOC	CASC	ANG	PAP	PC	MA	AOL	G	C-GRP/PG	U-GRP/PG	\$M	\$W	\$F	\$G	\$B	\$C
DEPS	+10	+2.0	+80	+134	+24	+1.61	+6	+35	+7.5	+13	+11	-	+67	+5	-14	+29	+37	+36	+2.31	+57	+15	+1.07	+0.20	-	-	+67	+67	+94	+35	+129	+234
Acc.	.32	.49	.43	.38	.32	.32	.44	.40	.24	.31	.32	-	.34	.37	.35	.26	.26	.22	.38	.34	.34	.30	-	-							
% TOP		20		3	5						10					5	5	3			15		3								

MÉDIA DA RAÇA - JULHO 2020 | FP: 6 | PN: 1.2 | PD: 55 | PA: 97 | GMDR: 0.24 | IMS: 0.78 | TA: 0.50 | PE: 0.77 | DOC: 16 | CASC: 0.50 | ANG: 0.50 | PAP: 1.05 | HP: 10.7 | FPM: 8 | L: 25 | PAV: 49 | AV: 0.30 | SEN: -12 | PC: 39 | MA: 0.50 | AOL: 0.51 | G: 0.012 | \$M: 54 | \$W: 55 | \$F: 44 | \$G: 126 | \$C: 218





CIA.AZUL TE4112 RESOURCE ZORZAL

Aberdeen Angus

AN4112

Ferretti



**Provado para IATF no Brasil.**  
**Touro Angus nacional líder absoluto de vendas.**

Filho de SAV Resource 1441 em vaca Zorzal. Touro dupla marca (PP) sendo top 2% (Deca 1) no Promebo. Participou do teste de eficiência alimentar na Se-leon em 2019 e foi destaque absoluto para resistência a carrapato, AOL, EGS e Marmoreio.

Reg: HBB PO 209327 - Tatuagem: TE4112  
 Criador: Suzana Macedo Salvador  
 Estabelecimento: Cia.Azul Agropecuária - Uruguaiana - RS  
 Data Nasc.: 31/07/2016



PAI, SAV RESOURCE 1441

PN: 26 kg  
 PD: 244 kg  
 PA: 417 kg  
 PE/ano: 39 kg  
 Frame/ano: 5.8

Rito 707 of Ideal 3407 7075  
 SAV Resource 1441  
 SAV Blackcap May 4136  
 Tres Marias 6301 Zorzal TE  
 CIA.Azul Katharia TE  
 CIA.Azul 041 7Troxas Gabo 567

PROMÉDIO 2020	DESMAMA								ÍNDICE								SOBREANO								ÍNDICE					CARCAÇA				
	DADOS	PN	GND D	R/F	GND M	CD	PD	MD	TD	PMD	INDD	GDS	R/F	GNS	CS	PS	MS	TS	PMS	PE	INDF	AOL	EGS	EP8	GIM									
DEPS	+94	+7.12	-	-	+0.8	.25	+16	-.03	-	+19.58	-	-	-	+0.9	+21	+21	-.07	-.05	-	+7.37	+1.98	+12	+17	+06										
ACC	.31	.30	-	-	-	-	-	-	-	-	-	-	-	-	-	-	-	-	-	-	.21	.18	.20	.20										
DECA										2										5	1	1	2	3										
%TOP		6					5	16		11					9	13					5	7	11											



MANHATTAN KS

Aberdeen Angus

AN2862

Manhattan



**Destaque para gordura.**  
**Em coleta no Brasil.**

Touro jovem com pedigree 100% americano. Foi criado e recriado no Brasil estando totalmente adaptado as nossas condições adversas a raça Angus originalmente. Com pelagem preta homizigota, MANHATTAN é fechado na consagrada genética SAV. De uma família de campeões, MANHATTAN produzirá os bezerros como o mercado precisa.

Reg: HBB 210435  
 Criador: Reconquista Angus  
 Data Nasc.: 10/08/2017



PAI, BRILLIANCE 8077

PN: 36 kg  
 PD: 291 kg  
 PA: 502 kg  
 PE/ano: 37 cm  
 Frame/ano: 5.8

SAV Brilliance 8077  
 PVF Insight 0129  
 PVF Missie 709  
 SAV 707 RITO 9969  
 Reconquista TEI2476 Zeze Rito Providence  
 SAV ERICA 9646

PROMÉDIO 2020	DESMAMA								ÍNDICE								SOBREANO								ÍNDICE				
	DADOS	PN	GND D	R/F	GND M	CD	PD	MD	TD	PMD	INDD	GDS	R/F	GNS	CS	PS	MS	TS	PMS	PE	INDF	AOL	EGS	EP8	GIM				
DEPS	-	+2.89	-	+1.39	+04	.06	+03	-.03	-.06	+7.73	+1.77	-	+4.66	+04	-.00	+03	-.06	-.05	+10	+7.37									
ACC	-	.20	-	.10	-	-	-	-	-	-	.10	-	-	-	-	-	-	-	-	.20									
DECA										5										5									
%TOP		7								20																			





BLACK OPAL TEI928

Aberdeen Angus

AN928

T-Bone



GeneSTAR Black

Destaque para facilidade de parto.

Em coleta no Brasil.

Embrião importado dos EUA e nascido no Brasil. Filho de Xceptional em vaca GAR Prophet com DEPs genômicas impressionantes. Além de estar ranqueado como TOP 8% para peso ao ano, T-Bone é simplesmente TOP 5% para marmoreio.

Seu pedigree é um sonho (AAR Ten X | GAR Objective | GAR Predestined).

Reg: HBB 0209443

Criador: Black Opal Angus / Gardiner Angus Ranch

Proprietário: Select Sires Beef Program

Data Nasc.: 28/06/2017

PN: 38 kg

PD: 314 kg

PA: 616 kg

PE/ano: 38 cm

Frame/ano: 6.7

AAR Ten X 7008 SA

Three Trees Xceptional

Erica Joy of Conanga 4578

GAR Prophet

Ogeechee GAR Blackcap 3023G

Ogeechee GAR Blackcap 1017G

ZOETIS

PESO (kg)	PE (cm)	DADOS	FPD	PN	PD	PA	PE	FPM	L	PC	MA	AOL	G	MACIEZ
818	39	%	13	10	27	8	30	20	61	30	5	23	68	37

PROMÉDIO 2020

DESMAMA

ÍNDICE

SOBREANO

ÍNDICE

DADOS	PN	GND D	R/F	GND M	CD	PD	MD	TD	PMD	INDD	GDS	R/F	GNS	CS	PS	MS	TS	PMS	PE	INDF
DEPS	-	+2.41	-	+49	+15	-14	+03	+23	+08	+10.54	+43	-	+2.84	+20	-15	+03	+30	+08	-10	+9.64
ACC	-	.20	-	.00	-	-	-	-	-	-	.10	-	-	-	-	-	-	-	.30	-
DECA										4										4
%TOP					19			5						12						



BLACK OPAL TEI879

Aberdeen Angus

AN879

Ancho



GeneSTAR Black

TOP 2% para marmoreio.

TOP 5% para área de olho de lombo.

Embrião importado direto da Gardiner Angus Ranch.

Filho do touro mais consagrado da raça para as características de carcaça (GAR Momentum x Connealy In Sure). Além de estar muito acima da média para peso a desmama e peso ao ano, Ancho está no TOP 12% para peso de carcaça e apresenta grande facilidade de parto.

Reg: HBB 0209419

Criador: Black Opal Angus / Gardiner Angus Ranch

Proprietário: Select Sires Beef Program

Data Nasc: 19/08/2017

PN: 33 kg / TE

PD: 302 kg / TE

PA: 592 kg / TE

PE/ano: 40 cm.

Frame/ano: 6.0

GAR Progress

GAR Momentum

GAR Big Eye 1770

Connealy in Sure 8524

GAR In Sure N992

GAR Bextor L58

ZOETIS

PESO (kg)	PE (cm)	DADOS	FPD	PN	PD	PA	PE	FPM	L	PC	MA	AOL	G	MACIEZ
720	40	%	17	40	34	19	54	98	79	12	2	5	14	90

PROMÉDIO 2020

DESMAMA

ÍNDICE

SOBREANO

ÍNDICE

DADOS	PN	GND D	R/F	GND M	CD	PD	MD	TD	PMD	INDD	GDS	R/F	GNS	CS	PS	MS	TS	PMS	PE	INDF
DEPS	-	+1.06	-	+1.54	-0.2	.10	-0.4	+1.1	-1.4	+0.76	+2.4	-	+1.30	-0.5	+0.9	-0.5	+0.7	-1.6	+3.0	+1.6
ACC	-	.20	-	.00	-	-	-	-	-	-	.10	-	-	-	-	-	-	-	.20	-
DECA										7										8
%TOP				6				4			2			2					4	







Aberdeen Angus

BLACK OPAL TEI906

AN906

# Dry Aged



**TOP 4% para leite, sendo indicado para produção de matrizes F1. Em coleta no Brasil.**

Embrão importado direto da Gardiner Angus Ranch. Filho do touro mais consagrado da raça para as características de carcaça (GAR Momentum x SAV Final Answer). DRY AGED é simplesmente TOP 1% para marmoreio oriundo de uma linhagem materna com muito ganho de peso.

Reg: HBB 0211771  
Criador: Black Opal Angus / Gardiner Angus Ranch  
Proprietário: Select Sires Beef Program  
Data Nasc.: 22/08/2017

PN:	32 kg	GAR Progress
PD:	300 kg	GAR Momentum
PA:	604 kg	GAR Big Eye 1770
PE/ano:	38 cm	SAV Final Answer 0035
Frame/ano:	6.0	44 Blackcap 0004
		44 Blackcap 8005

### ZOETIS

PESO (kg)	PE (cm)	DADOS	FPD	PN	PD	PA	PE	FPM	L	PC	MA	AOL	G	MACIEZ
732	38	%	32	28	46	52	28	98	4	59	1	65	96	81

PROMÉDIO 2020										ÍNDICE										
DESMAMA					ÍNDICE					SOBREANO					ÍNDICE					
DADOS	PN	GND D	R/F	GND M	CD	PD	MD	TD	PMD	INDD	GDS	R/F	GNS	CS	PS	MS	TS	PMS	PE	INDF
DEPS	-	+1.64	-	+1.27	+0.02	+0.14	+0.09	+0.01	-0.11	+3.57	+1.68	-	+3.32	+0.03	+0.15	+0.12	-0.01	-0.13	+0.40	+5.69
ACC	-	.20	-	.00	-	-	-	-	-	-	.10	-	-	-	-	-	-	-	.30	-
DECA										6										6
%TOP				9					7					20					7	

GeneSTAR Black



Aberdeen Angus

BLACK OPAL TEI897

AN897

# Entrecôte



**TOP 5% para leite, sendo indicado para produção de matrizes F1. TOP 8% para facilidade de parto.**

Embrão importado direto da Gardiner Angus Ranch. Filho do touro mais consagrado da raça para as características de carcaça (GAR Momentum x SAV Final Answer). Uma combinação valiosa para o mercado moderno brasileiro, sendo TOP 12% para peso ao ano e TOP 6% para marmoreio.

Reg: HBB 0209417  
Criador: Black Opal Angus / Gardiner Angus Ranch  
Proprietário: Select Sires Beef Program  
Data Nasc.: 21/08/2017

PN:	32 kg. / TE	GAR Progress
PD:	309 kg. / TE	GAR Momentum
PA:	651 kg. / TE	GAR Big Eye 1770
PE/ano:	35 cm.	SAV Final Answer 0035
Frame/ano:	6.1	44 Blackcap 0004
		44 BlackCap 8005

### ZOETIS

PESO (kg)	PE (cm)	DADOS	FPD	PN	PD	PA	PE	FPM	L	PC	MA	AOL	G	MACIEZ
732	35	%	8	22	29	12	56	73	5	30	6	30	21	90

PROMÉDIO 2020										ÍNDICE										
DESMAMA					ÍNDICE					SOBREANO					ÍNDICE					
DADOS	PN	GND D	R/F	GND M	CD	PD	MD	TD	PMD	INDD	GDS	R/F	GNS	CS	PS	MS	TS	PMS	PE	INDF
DEPS	-	-0.04	-	+1.27	-0.02	.14	+0.02	+0.07	-0.11	-1.80	+0.86	-	+0.82	+0.00	+0.15	+0.04	+0.07	-0.13	+0.49	+0.65
ACC	-	.20	-	.00	-	-	-	-	-	-	.10	-	-	-	-	-	-	-	.30	-
DECA										8										7
%TOP				9					7					20					7	16

GeneSTAR Black







5L BLAZIN STEEL 6120-81C

Red Angus

7AR088

# Steel



Indicado para produzir animais de alto rendimento de carcaça.  
Indicado para abrir pedigree nos rebanhos red angus.

Excelente opção de Red Angus por se tratar de um reprodutor de excelente caracterização racial. Grande volume corporal, forte estrutura óssea.

Reg: 3493671  
Criador: 5 L Ranch, MT  
Data Nasc.: 06/02/2015



AVÔ: BUF CRK THE RIGHT KIND U199

PN: 28 kg.                      BUF CRK The Right Kind U199  
PD: 278 kg.                  5L Red Steel 3521-10A  
PA: 499 kg.                  5L Lakota 1715-3521  
                                     5L Double Blaze 1134-8576  
                                     5L Sunburst 2705-6120  
                                     5L Sunburst 792-2705

DADOS	HERDBUILDER		PRODUÇÃO							MATERNAL					CARÇAÇA				
	HERDBUILDER	GRIDMASTER	FP	PN	PD	PA	GMD	CMS	L	EM	IFN	FPMT	PR	MA	RC	PC	AOL	G	
DEPS	+220	+47	+19	-3.7	+67	+106	+25	+2.02	+20	-3	+14	+10	+20	+39	+0.22	+37	+0.9	.05	
Acc.			.58	.72	.68	.69	.69	.31	.47	.37	.21	.34	.27	.47	.40	.52	.51	.40	
% TOP	3		4	12					19	13	8				10				



9 MILE FRANCHISE 6305

Red Angus

7AR087

# Franchise



Indicado para plantéis.  
Produz carne de qualidade.

Criado para adicionar ganho de peso com facilidade ao nascer e excelentes dados de carcaça. É uma ferramenta genética de muita carne e ótimos números de desempenho. Quarto touro que mais registrou filhos em 2020 nos EUA.

Reg: 3555188  
Criador: 9 Mile Ranch, WA and Pieper Red Angus, NE  
Data Nasc.: 02/03/2016



MÃE DE FRANCHISE

PN: 33 kg.                      Spur Franchise 7070  
PD: 345 kg.                  Spur Franchise of Garton  
PA: 561 kg.                  H & H Irene Lass O135  
                                     TR Colt 45 UT806  
                                     C-Bar Abigrace Y11  
                                     C-Bar & Brown Abigrace T712

DADOS	HERDBUILDER		PRODUÇÃO							MATERNAL					CARÇAÇA				
	HERDBUILDER	GRIDMASTER	FP	PN	PD	PA	GMD	CMS	L	EM	IFN	FPMT	PR	MA	RC	PC	AOL	G	
DEPS	+141	+51	+16	-5.9	+53	+101	+30	+1.76	+28	-1	+15	+10	+9	+67	+0.04	+40	+63	.04	
Acc.			.75	.80	.87	.86	.86	.31	.53	.0	.21	.38	.23	.60	.48	.72	.63	.43	
% TOP	7		12	2			5		16	13	8			9	18	7	3		

MÉDIAS DA RAÇA - JULHO 2020 | HB: 168 | GM: 48 | FP: 12 | PN: -1.3 | PD: 59 | PA: 93 | GMD: 0.21 | CMS: 0.78 | L: 23 | EM: -1 | IFN: 11 | MPFT: 7 | PR: 16 | MA: 0.40 | RC: 0.10 | PC: 2.1 | AOL: 0.05 | G: 0.02 |





BIEBER CL STOCKMARKET E119

Red Angus

7AR086

# Stockmarket



Recomendado para plantéis.  
Indicado para novilhas.

Pedigree aberto que traz consigo desempenho e fenótipo para melhorar qualquer rebanho. Impressiona pelo comprimento, profundidade e excelentes aprumos além das características de carcaça e qualidade de carne.

Reg: 3751659  
Criador: Bieber Red Angus and CL Red Angus,  
SD and Mill Springs Ranch, IL  
Data Nasc.: 15/01/2017



PAI DE STOCKMARKET

PN: 33 kg. / ratio 85  
PD: 291 kg. / ratio 108  
PA: 547 kg. / ratio 111

LSF Saga 1040Y  
PIE Stockman 4051  
PIE Lakota 046  
Andras Fusion R236  
Bieber CL Adelle 475C  
Bieber Adelle 297Y

DADOS	HERDBUILDER		PRODUÇÃO					MATERNAL					CARÇAÇA					
	HERDBUILDER	GRIDMASTER	FP	PN	PD	PA	GMD	CMS	L	EM	IFN	FPMT	PR	MA	RC	PC	AOL	G
DEPS	+216	+53	+17	-2.9	+80	+128	+30	+1.87	+21	+5	+12	+12	+17	+81	+0.16	+31	+20	.05
Acc.			.54	.72	.62	.61	.61	.18	.47	.4	.21	.28	.27	.44	.39	.51	.47	.39
% TOP	4	3	10	3	3	5			3				3				20	



4B'S GREAT DECISION 1803

Red Angus

7AR084

# Great Decision



Produz animais de alto rendimento de carcaça.  
Abre pedigree em plantéis exigentes.

Um touro muito comprido que agrega alto rendimento de carcaça. Forte de estrutura óssea e impecável na sua linha superior, o que dá longevidade aos seus filhos e filhas. De pedigree aberto, o que o torna uma ferramenta genética fácil de acasalar.

Reg: 3877205  
Criador: 4B Red Angus, WI  
Data Nasc.: 15/02/2018



PROOF POSITIVE



PAI DE GREAT DECISION

PN: 37 kg.  
PD: 292 kg.  
PA: 474 kg.

BUF CRK The Right Kind U199  
5L Independence 560-298Y  
5L Black Adina 525-560  
GMRA Trilogy 0226  
4B's Sweet Sixteen  
Brown MS Premier A7119

DADOS	HERDBUILDER		PRODUÇÃO					MATERNAL					CARÇAÇA					
	HERDBUILDER	GRIDMASTER	FP	PN	PD	PA	GMD	CMS	L	EM	IFN	FPMT	PR	MA	RC	PC	AOL	G
DEPS	+175	+49	+16	-4.0	+61	+98	+23	+1.57	+23	+0	+16	+9	+14	+67	+0.10	+17	-.05	.02
Acc.			.42	.52	.49	.49	.49	.20	.45	.4	.26	.27	.29	.42	.37	.46	.46	.39
% TOP	17		13	8					2		20		6					

MÉDIAS DA RAÇA - JULHO 2020 | HB: 168 | GM: 481 | FP: 12 | PN: -1.3 | PD: 59 | PA: 93 | GMD: 0.21 | CMS: 0.781 | L: 23 | EM: -1 | IFN: 11 | MPFT: 7 | PR: 16 | MA: 0.40 | RC: 0.10 | PC: 21 | AOL: 0.05 | G: 0.02 |





Red Angus

GMRA TESLA 6214

7AR078

# Tesla



Reg: 3538390  
Criador: Green Mountain Red Angus, MT  
Data Nasc.: 12/01/2016



PN: 36 kg. / ratio 94  
PD: 315 kg. / ratio 111  
PA: 547 kg. / ratio 108  
Frame/ano: 5.8

Messmer Packer S008  
GMRA Trilogy 0226  
GMRA Lakota 625  
GMRA Peacemaker 1216  
GMRA Angie Rose 448  
GMRA Angie Rose 967



PAI, GMRA TRILOGY 0226

**Pedigree aberto de fácil acasalamento.  
Agrega fenótipo e alto despenho.**

TESLA veio para abrir pedigree, agregar volume muscular, profundidade de costela, moderação e força em estrutura óssea de ganho em todas as linhagens tanto para agregar fenótipo quanto genótipo.

DADOS	HERDBUILDER		PRODUÇÃO						MATERNAL					CARÇAÇA				
	HERDBUILDER	GRIDMASTER	FP	PN	PD	PA	GMD	CMS	L	EM	IFN	FPMT	PR	MA	RC	PC	AOL	G
DEPS	+194	+48	+13	-3.5	+53	+91	+24	+1.19	+26	+3	+10	+7	+19	+52	+0.21	+11	-20	.05
Acc.	.59	.71	.66	.64	.64	.64	.22	.49	.04	.27	.36	.29	.46	.39	.52	.49	.40	
% TOP	17		14									13						

MÉDIAS DA RAÇA - JULHO 2020 | HB: 168 | GM: 481 | FP: 12 | PN: -1.3 | PD: 59 | PA: 93 | GMD: 0.21 | CMS: 0.78 | L: 23 | EM: -1 | INF: 11 | MPFT: 7 | PR: 16 | MA: 0.40 | RC: 0.10 | PC: 21 | AOL: 0.05 | G: 0.02 |





Red Angus

0613117 GAP

AR1435

# Titan



Indicado para produzir animais de alto rendimento.  
Indicado para agregar selo racial.

TITAN impressiona pelo seu volume muscular aliado aos seus excelentes índices de desempenho. Um touro compacto, forte de ossatura e excelentes apurados.

Reg: HBB 221020  
Criador: Eduardo Macedo Linhares  
Estabelecimento.: Fazenda Santa Helena  
Data Nasc.: 06/09/2017



AVÔ: PASTORIZA 565 BRIGADIER TE

PN: 36kg.  
PD: 210kg.  
PS: 495

Agromrlu 2494 Citation  
Volcan Blockana  
Sibila Blockama 1162 TE  
Pastoriza 565 Brigadier TE  
GAP 4270 Brigadier  
GAP 2414-5739 Mac Kenzie

DADOS	DESMAMA							SOBREANO							CARÇAÇA					ÍNDICES			
	PN	GND	C	P	M	Pm	GDS	GNF	C	P	M	T	Pm	PE/I	AOL	EGS	EP8	GIM	RACIAL	FINAL	DESM.	CARC.	ADAPT.
DEPS	+60	+2,89	+11	+29	+26	+11	+2,93	+5,82	+14	+27	+31	-	+12	+39	+1,71	-12	-09	+15	+19	+17,43	+16,87	+11,56	-92
ACC	.50	.48	.47	.47	.47	.44	.47	.47	.47	.47	.47	-	.47	.53	.47	.47	.47	.47	.50	.48	.48	.48	.47
DECA	9	2	2	1	1	10	1	1	2	1	1	-	10	2	1	10	8	1	1	1	1	1	6
%TOP		11	17	1	1		5	7	13	1	1		13	3			9	7	1	3	4		



Red Angus

AGRONEMITZ TE634

AR0634

# Chianti



Alto desempenho e produção de carne.  
Indicado para novilhas.

Reprodutor com ótimo desempenho em vermelho. Sendo suas características principais 1% para musculatura ao sobreano e AOL. Indicado para cruzamento e para agregar desempenho a rebanhos red angus.

Reg: HBB 216186  
Criador: Márcio Sudati Rodrigues  
Estabelecimento.: Agropecuária Progresso do Tarumã  
Data Nasc.: 14/06/2018

LJC Mission Statement P27  
Silveiras Mission Nexus 1378  
Silveiras Daorv 8399  
Trotters Stronghold 156  
Progresso TE231  
Santo Antônio Cruzeiro 400

DADOS	DESMAMA							SOBREANO							CARÇAÇA					ÍNDICES				
	PN	GND	C	P	M	T	Pm	GDS	GNF	C	P	M	T	Pm	PE/I	AOL	EGS	EP8	GIM	RACIAL	FINAL	DESM.	CARC.	
DEPS	-.68	+3,11	+00	+08	+11	-.24	-	+2,70	+5,81	-.02	+11	+12	-.31	+01	-.08	+2,18	+04	-.06	-.01	+07	+8,25	+10,17	+9,87	
ACC	.49	.48	.47	.47	.47	.47	-	.48	.48	.47	.47	.47	.52	.47	.54	.47	.48	.48	.47	.51	.48	.48	.48	.47
DECA	1	1	6	3	2	10	-	1	1	6	2	2	10	7	10	1	4	7	9	3	2	2	1	
%TOP	9	9			17			7	7	7	18	18				1				3	15	12	7	

DADOS	DESMAMA										ÍNDICE		SOBREANO							ÍNDICE					ECONÔMICOS	
	PN	GND	D	R/F	GND	M	CD	PD	MD	TD	PMD	INDD	GDS	R/F	GNS	CS	PS	MS	TS	PMS	PE	INDF	AOL	EGS	EP8	GIM
DEPS	-.19	+4,16	-	-1,02	+20	.19	+29	+00	+04	+16,52	+2,81	-	+6,97	+21	+21	+3,8	-.01	+06	-.39	+15,63	+3,17	+04	+05	-.16	50,09	
ACC	-.28	.30	-	.10	-	-	-	-	-	-	-	.10	-	-	-	-	-	-	-.30	.30	.30	.20	.20	.30	-	
DECA											2										3					1
%TOP					12	18	3			20			13	12	1							1				12





Red Angus

PIEDRITA 731 ÑATO

AR0731

# Harry



Reg: HBA 787845 - Tatuagem: 731  
Estabelecimento: Cabanha La Piedrita  
Data Nasc.: 14/08/2010



PN: 35 kg / TE  
PD: 299 kg / TE  
PA: 760 kg / TE  
PE/ano: 39.8 cm  
Frame/ano: 5.5

BFCK Cherokee Cnyn 4912  
LCC Field Day A614N  
LCC Princess LA099  
Alguil 889 Hercules-TE  
Ñata 273 Hercules COP RO  
Ñata 159 Copper ROB 19-TE



HARRY

**Indicado para plantéis.  
Pedigree aberto para acasalamentos no RED ANGUS.**

Indiscutivelmente suas filhas são as principais doadoras nos mais exigentes rebanhos red angus do Brasil, Uruguai e Argentina. Seus filhos já ocupam espaço de touros pais.



HARRY

PROMÉDIO 2018	DESMAMA			ÍNDICE			SOBREANO			ÍNDICE			CARÇAÇA			ÍNDICE		
DADOS	PN	GND D	R/F	INDD	GDS	R/F	GNS	INDF	AOL	EGS	GIM	INDC	DEPS	PN	PD	L	PS	PE
DEPS	+99	+0.25	-	-1.80	-1.00	-	+75	+14.82	+1.92	+0.03	+0.15	+15.35	DEPS	-0.20	+5.10	-2,6	+10,8	+1,0
ACC	.27	.29	-	-	.19	-	-		.29	.21	.49		ACC	.76	.74	.51	.61	.63
DECA	10	7		8	8		8	2	1	4	2	2						

ASOCIACIÓN ARGENTINA DE ANGUS					
2019 - CERTIFICADO DE MÉRITO GENÉTICO					
DADOS	PN	PD	L	PS	PE
DEPS	-0.20	+5.10	-2,6	+10,8	+1,0
ACC	.76	.74	.51	.61	.63



**BIEBER RREDS TAKEOUT 305A**

Red Angus

**7AR069**

# Takeout

**Indicado para novilhas.  
Excelentes índices na IATF.**

Sua produção é de alto rendimento, fácil terminação e incrível adaptabilidade. TAKEOUT emprenha acima da média.

Reg: 1599554 - Reg. Nac: HBBIA 1554

Criador: Bieber Red Angus R.

and Rhodes Red Angus, SD

Data Nasc.: 05/03/2013

FERTILITY VERIFIED



TAKEOUT

PN: 38 kg. / ratio 84  
 PD: 339 kg. / ratio 107  
 PA: 659 kg. / ratio 107  
 PE/ano: 32 cm.  
 Frame/ano: 5.5

HXC Conquest 4405P  
 LSF Takeover 9943W  
 LSF Wideload R5014 U8601  
 Basin Ext 8628  
 Bieber Flower 361Y  
 Bieber Flower 330U

DADOS		PRODUÇÃO							MATERNAL					CARÇAÇA				
HERDBUILDER	GRIDMASTER	FP	PN	PD	PA	GMD	CMS	L	EM	IFN	FPMT	PR	MA	RC	PC	AOL	G	
+145	+49	+9	-0.8	+71	+108	+23	+1.45	+14	+7	+10	+4	+14	+41	+0.08	+18	+13	.03	
Acc.		.66	.83	.80	.79	.79	.38	.60	.68	.42	.51	.31	.50	.46	.59	.58	.47	
% TOP	17		10	20														

**BROWN EX RENEWAL A1951**

Red Angus

**7AR072**

# Renewal

**Indicado para novilhas.  
Perfeito para acasalar com filhas de Covenant e Sun King.**

RENEWAL uma ótima opção para novilhas pois é uma ferramenta genética para facilidade de parto e ganho acelerado de peso.

Reg: 1612732

Criador: R.A. Brown Ranch, TX

Data Nasc.: 15/02/2013



AVÔ: BECKTON NEBULA P P707

PN: 28,18 kg. / ratio 86  
 PD: 272,27 kg. / ratio 95  
 PA: 484,09 kg. / ratio 96

CCF Sequoya 0361  
 Hust Chief Sequoya R336  
 LCC Rebella Na123  
 Beckton Nebula P P707  
 Brown MS P707 Y7737  
 Brown Ms Mission Statement U

DADOS		PRODUÇÃO							MATERNAL					CARÇAÇA				
HERDBUILDER	GRIDMASTER	FP	PN	PD	PA	GMD	CMS	L	EM	IFN	FPMT	PR	MA	RC	PC	AOL	G	
+194	+48	+13	-3.5	+53	+91	+24	+1.19	+26	+3	+10	+7	+19	+52	+0.21	+11	-20	.05	
Acc.		.59	.71	.66	.64	.64	.22	.49	.04	.27	.36	.29	.46	.39	.52	.49	.40	
% TOP	17		14									13						

MÉDIAS DA RAÇA - JULHO 2020 | HB: 168 | GM: 48 | FP: 12 | PN: -1.3 | PD: 59 | PA: 93 | GMD: 0.21 | CMS: 0.78 | L: 23 | EM: -1 | INF: 11 | MPFT: 7 | PR: 16 | MA: 0.40 | RC: 0.10 | PC: 2.1 | AOL: 0.05 | G: 0.02 |





Red Angus

BOTOTI PICU 1017 CONQUISTADOR-T/E

AC0004

# Conquistador



Reg: HBA 828476 - Tatuagem: 1017  
Estabelecimento: Bototi Picu (PP)  
Data Nasc.: 07/03/2015



PN: 36 kg  
PD: 244 kg  
PA: 732 kg  
PE/ano: 43 cm  
Frame/ano: 4.6

Rubeta 4444 Quebrantador  
Rubeta 6036-TE  
Rubeta 5000 Elena-TE  
Três Marias 5483 Comanche  
Agromelu 2409 2256 Comanc  
Agromelu 2173 Boom 2256



MÃE DE CONQUISTADOR - AGROMELU 2409 2256 COMANC

**Agrega moderação e precocidade de terminação.  
Indicado para plantéis.**

Conformação, musculatura e estrutura resumem **CONQUISTADOR**. Seu pedigree aberto facilita o acasalamento para a abertura de sangue no Red Angus. Indicado para novilhas, com DEPs impecáveis para carne de qualidade marmoreio e gordura.



AVÔ: RUBETA 4444 QUEBRANTADOR

ASOCIACIÓN ARGENTINA DE ANGUS					
2019 - CERTIFICADO DE MÉRITO GENÉTICO					
DADOS	PN	PD	L	PS	PE
DEPS	-0.60	+9.30	+1.0	+29.3	+90
ACC	.31	.27	.19	.24	.32





BASCO PAGARÉ 1435

Red Angus

AR1435

# Tempranillo



**Agrega moderação e alto desempenho.  
Indicado para precocidade de terminação.**

Um pedigree muito consistente para trabalhar nos rebanhos red angus. TEMPRANILLO entrega um pacote de racial e desempenho inigualável, reforçado em uma impecável estrutura de volume muscular, selo racial e força de estrutura óssea.

Reg: HBB 221056

Criador: Mariana Franco Tellechea | Estabelecimento.: Cabanha Basca

Data Nasc.: 25/09/2018



AVÔ: DARK TRES ROSENDO 2156 TE

Dark Tres Rosendo 2156 TE  
Santa Sérgio Luque Pagare 3248  
Santa Sergia Pagare Chiflina 1600  
Sav Net Worth 4200  
Basca Net Worth 633 TE  
Paineiras Arpão 4569

PROMÉDIO 2020	DESMAMA										ÍNDICE										SOBREANO										ÍNDICE	
	DADOS	PN	GND D	R/F	GND M	CD	PD	MD	TD	PMD	INDD	GDS	R/F	GNS	CS	PS	MS	TS	PMS	PE	INDF											
DEPS	+36	+6.82	-	+57	+16	.14	+19	+08	-07	+21.81	+5.42	-	+12.20	+19	+12	+22	+09	-09	+51	+24.46												
ACC	.25	.20	-	.00	-	-	-	-	-	-	.10	-	-	-	-	-	-	-	.30													
DECA										1										1												
%TOP		8			20		13		17	10	7		6	18		13		17	17	8												



BASCO TEHUELCHÉ

Red Angus

AR1437

# Tabasco



**Agrega consistência aos rebanhos red angus.  
Entrega adaptabilidade e alto desempenho.**

Touro nacional extremamente adaptado, entrega precocidade, moderação e equilíbrio entre volume muscular e forte estrutura óssea.

Reg: HBB 221005

Criador: Mariana Franco Tellechea

Estabelecimento.: Cabanha Basca

Data Nasc.: 27/09/2018



PAI: DOBLEHACHE 293 BIGUA TE

Gue-Glen Norte Regalon - 951  
Doblehache 293 Bigua TE  
Doblehache 82 Estrella  
Paineiras Sharpshooter Hebreu 1259  
Basca Hebreu Mandala 314  
MFT Discutido Bartolomé 190 - 190

PROMÉDIO 2020	DESMAMA										ÍNDICE										SOBREANO										ÍNDICE	
	DADOS	PN	GND D	R/F	GND M	CD	PD	MD	TD	PMD	INDD	GDS	R/F	GNS	CS	PS	MS	TS	PMS	PE	INDF											
DEPS	+02	-1.30	-	+23	+10	.21	+11	-18	-01	-44	-33	-	-1.63	+13	+25	+14	-19	-00	-50	+14												
ACC	.25	.30	-	.10	-	-	-	-	-	-	.20	-	-	-	-	-	-	-	.30													
DECA										8										8												
%TOP													7																			





Brangus

SUHN'S BLUESTEM 331E40

9BN0010

# Bluestem



Reg: 10364223  
Criador: Vernon Or Vicki Suhn  
Data Nasc.: 07/09/2017

PN: 84 kg. / ratio 101  
PD: 734 kg. / ratio 109  
PA: 1261 kg. / ratio 103  
Frame/ano: 6.0

Mc Revelation 129T  
CB Final Cut 924x  
Rbm Ms Guns 924T3  
VF-Oaks Online 918Y3  
Suhn's Miss Online 331A36  
Suhn's Ms Advantage 331Y102

**Recomendado para plantéis.**  
**Indicado para Novilhas.**

A alternativa perfeita para abertura de sangue nos plantéis Brangus. BLUESTEM entrega conformação, musculatura, muita precocidade e principalmente performance no desmame e sobreano.



AVÔ: MC REVELATION 129T

53  
05/09/2020

DADOS	FP	PN	PD	PA	L	MT	MTFP	PE	AOL	GIM	G	IPPF	PR	PV	I.TERM	I.FERT
DEPS	+8.0	-0.9	+37	+68	+4	+23	+4.1	+7.0	+5.3	+1.5	-0.45	+2.57	+8.1	+13.30	+3.33	-2.1
Acc.	.43	.57	.47	.37	.33	.34	.43	.48	.38	.45	.16	.03	.09			
% TOP	5	20	15	20			20		20			15			15	

MÉDIAS DA RAÇA - JULHO 2020 | FP: +5.1 | PN: +1.0 | PD: +24.7 | PA: +46.8 | L: +9.3 | MT: +21.7 | MTFP: +3.6 | PE: +4.9 | AOL: +3.2 | GIM: +0.5 | G: -.042 | IPPF: -.42 | PR: +5.9 | PV: -4.2 | I.TERM: +2.1 | I.FERT: +5





Brangus

BWCC CRUISE 107B3

7BN007

# Cruise



Indicado para plantéis.

Imprime Selo Racial.

A combinação perfeita de dois pedigrees de muita importância no Brangus. Cruise padroniza rebanhos, corrige prepúcio sem perder caráter racial, agrega moderação, pelame baixo e alto desempenho na terminação.

Reg: R10293457

Criador: Blackwater Cattle Company

Data Nasc.: 19/10/2014

FERTILITY VERIFIED



PAI, BWCC CRUISE 889Z28

**GeneSTAR Black**

PN: 38 kg. / ratio 107  
 PD: 279 kg. / ratio 90  
 PA: 502 kg. / ratio 101  
 PE/ano: 35 cm.  
 Frame/ano: 6,2

MC Elegido 924W6  
 BWCC Cruise 889Z28  
 BWCC Ms Lead Gun 889W26  
 MC Rock Star 924U6  
 BWCC Ms Rock Star 107Z7  
 BWCC Ms Real Deal 107U3

DADOS	FP	PN	PD	PA	L	MT	MTP	PE	AOL	GIM	G	IPPF	PR	PV	LTERM	LFERT
DEPS	+4.6	+2.0	+29	+54	+6	+20	+3.7	-1.0	+4.9	+0.9	-0.23	+3.29	+1.12	+6.46	+2.38	+1.36
Acc.	.43	.57	.47	.37	.34	.34	.43	.48	.39	.45	.15	.04	.07			
% TOP												5				



Brangus

SUHN'S FINAL CUT 416F13

9BN012

# Final Cut



Pedigree consagrado.

Destaque na Select Sires.

Destaque absoluto da bateria de Brangus da Select Sires na atualidade. Filho de um principais patriarcas da raça, traz além de um pedigree consagrado, muita profundidade, prepúcio corrigido e pelagem preta homozigota. Excelente opção para fêmeas F1 e filhas de Cruise.

Reg: R10380930

Criador: Suhn Cattle Co., KS

Data Nasc.: 06/02/2018



PAI, CB FINAL CUT 924X

**GeneSTAR Black**

PN: 40 kg. / ratio 106  
 PD: 292 kg. / ratio 100  
 PA: 519 kg. / ratio 99  
 PE/ano: 35 cm.  
 Frame/ano: -

MC Revelation 129T  
 CB Final Cut 924X  
 RBM MS Guns 924T3  
 CRC Ginal Answer 392Z17  
 SCC Miss FA-Z17 416C24  
 Suhn's Miss LTD 416X9

DADOS	FP	PN	PD	PA	L	MT	MTP	PE	AOL	GIM	G	IPF	PR	PV	LTERM	LFERT
DEPS	+7.6	-0.8	+38	+76	+8	+26	+3.2	+2.6	+6.9	+1.8	-0.31	+2.21	+0.86	+11.21	+3.75	+0.06
Acc.	.43	.57	.46	.33	.33	.34	.40	.43	.34	.40	.08	.03	.08			
% TOP	10	20	15						5						10	

MÉDIAS DA RAÇA - JULHO 2020 | FP: +5.1 | PN: +1.0 | PD: +24.7 | PA: +46.8 | L: +9.3 | MT: +21.7 | MTP: +3.6 | PE: +4.9 | AOL: +3.2 | GIM: +0.5 | G: -.042 | IPF: -.42 | PR: +5.9 | PV: -4.2 | LTERM: +2.1 | LFERT: +5





Brangus

S077517GAP

BN0775

# Regente



Indicado para padronização e desempenho na desmama.  
Indicado para acasalamento em fêmeas F1 e plantéis.

Incremento de forma rápida e precisa parâmetros de padronização em seu rebanho, com grande desempenho e alto rendimento nos índices de carcaça.

Reg: PS 140.439  
Criador: GAP Genética Agropecuária  
Estabelecimento: Fazenda São Pedro  
Data Nasc.: 13/09/2017



REGENTE

PN: 40kg.  
PD: 286kg.  
PS: 582kg.

Quilpo 2104 Don Raul 2104  
GAP M167/14  
GAP H1696/11  
RM10-PRE - 38  
GAP H1230/11  
GAP C134 - 38

GeneSTAR Black

NATURA 2020	DESMAMA										SOBREANO						CARÇAÇA				ÍNDICES				
	PN	GND	C	P	M	T	U	Pm	GDS	GNF	C	P	M	T	U	Pm	PE/I	AOL	EGS	EP8	GIM	RACIAL	FINAL	DESM.	CARC.
DEPS	+1.31	+2.97	+1.4	+0.41	+0.19	-	+0.05	+0.14	+1.48	+4.45	+0.11	+0.36	+0.27	-	+0.04	+0.05	+0.62	-	-	-	-	+0.01	+16.88	+18.05	-
ACC	.50	.49	.47	.47	.47	-	.79	.44	.47	.47	.47	.47	-	.79	.46	.53	-	-	-	-	.50	.47	.49	-	
DECA	10	1	2	1	1		4	10	3	2	2	1	1		4	9	1				3	1	1		
%TOP	10	11	1	5						13	17	1	2			4						1	2		



Brangus

S087517GAP

BN0875

# Sucesso



Indicado para plantéis.  
Indicado para agregar desempenho e qualidade de carcaça.

Touro que já traz em seu nome o resultado da escolha certa para seu rebanho. Impressionante fenótipo aliado a desempenho, precocidade e qualidade de carcaça.

Reg: PS 140.439  
Criador: Eduardo Macedo Linhares  
Estabelecimento: Gap São Pedro  
Data Nasc.: 13/09/2017



SUCESSO

PN: 36kg.  
PD: 248kg.  
PA: 512kg.

GAP H769 E035 TORPEDO - E035 - 38 - 59.739  
GAP M659/14 M659/14 - 38 - 96.856  
GAP D242 - D242 - 38 - 65.718  
REP10 13N - - 38  
GAP H1178/11 - H1178/11 - 38 - 94.050  
GAP D074 - D074 - 38 - 64.846

NATURA 2020	DESMAMA										SOBREANO						CARÇAÇA				ÍNDICES				
	PN	GND	C	P	M	U	T	Pm	GDS	GNF	C	P	M	T	U	Pm	PE/I	AOL	EGS	EP8	GIM	RACIAL	FINAL	DESM.	CARC.
DEPS	+1.18	+3.58	+1.6	+0.31	+0.28	+0.07	-	-0.05	+3.14	+6.72	+0.18	+0.37	+0.31	-	+0.06	-0.05	-0.34	-	-	-	-	+0.22	+18.13	+19.51	-
ACC	.50	.49	.47	.47	.47	.79	-	.44	.47	.47	.47	.47	.47	-	.79	.47	.53	-	-	-	-	.51	.47	.49	-
DECA	7	1	1	1	1	3		2	2	1	1	1	1		4	2	9				1	1	1		
%TOP	6	8	1	1				17	17	4	6	1	1		19						4	1	1		





Brangus

IPHONE

BN0059

# Iphone



**Indicado para padronizar rebanhos.  
Indicado para agregar rusticidade.**

Extremamente produtivo no que diz respeito a ganho de peso acelerado. Sua produção tem alto desempenho do desmame ao sobreano. IPHONE padroniza rebanhos, baixa muito o pelame e agrega volume muscular

Reg: PS 89.909  
Criador: GAP Genética Agropecária  
Data Nasc.: 10/04/2015



IPHONE

PN: 33kg.  
PD: 234kg.  
Ps: 502kg.  
Frame/ano: 5.5

GAP S505/01 (3/8)  
GAP Ninja (3/8)  
B227805GAP (3/8)  
S. Bibiano 3609/07 (3/8)  
G072610 GAP (3/8)  
U148002GAP (3/8)

NATURA 2020	DESMAMA										SOBREANO										ÍNDICES						
	PN	GND	C	P	M	T	U	Pm	GDS	GNF	C	P	M	T	U	Pm	PE/I	RACIAL	FINAL	DESM.	CARC.						
DEPS	-18	+4.26	+12	+11	+04	-	-03	-02	+3.35	+7.61	+12	+15	+12	-	+05	-05	-23	+16	+12.09	+12.57	-						
ACC	.50	.49	.47	.47	.47	-	.79	.44	.47	.47	.47	.47	-	.79	.47	.53	.51	.47	.49	-							
DECA	4	1	2	2	4		6	4	1	1	2	2	2		4	2	8	1	1	1							
%TOP	4			3			3			11			16			19			10			6			8		



Brangus

SARANDY

BN0603

# Sarandy



**Excelentes atributos carniceros.  
Ótimo temperamento.**

Utilizado em grande escala para a produção de bezerros padronizados e focados em performance do desmame ao sobreano. Sua progênie se destaca em rusticidade, desempenho e qualidade de carcaça.

Reg: G0159  
Criador: Eduardo Macedo Linhares  
Data Nasc.: 01/09/2010



SARANDY

Frame/ano: 5.8

SV MS Mainline  
Las Lilas 9305C Orosco Laspiur  
Las Lilas 02818 Laspiur  
RM3806-30 - 38  
GAP D1024 - D1024 - 38 - 865  
REP. Múltiplos - 38

NATURA 2020	DESMAMA										SOBREANO										ÍNDICES						
	PN	GND	C	P	M	U	T	Pm	GDS	GNF	C	P	M	T	U	Pm	PE/I	RACIAL	FINAL	DESM.	CARC.						
DEPS	-	+48	+12	+11	+14	+02	-	-	+2.29	+2.77	+09	+10	+17	-	+03	-06	+10	+12	+8.69	+6.66	-						
ACC	-	.49	.47	.47	.47	.79	-	-	.47	.47	.47	.47	-	.79	.47	.53	.51	.47	.49	-							
DECA	5	2	2	2	5				1	3	3	2	1		4	2	4	2	2	3							
%TOP	13			17			11			10			20			8			12			17			13		





Brangus

GUAPIARA BE 1474 FIV

BN1474

# Netuno



**Categoria ELITE na avaliação de carcaça.**

**Indicado para plantéis e acasalamento com fêmeas F1.**

**Excelentes índices na IATE.**

Usado massivamente na Agropecuária Guapiara tanto no rebanho comercial como no plantel. Isso nos dá a garantia de afirmar que NETUNO padroniza rebanhos e agrega produtividade com alto peso até o sobreano, muito volume muscular e qualidade de carcaça.

Reg: PS 116.083

Criador: Agropecuária Guapiara Ltda.

Estabelecimento: Fazenda Machados

Data Nasc.: 23/08/2015



PAI, CB HOMBRE 541T3

PN: 37 kg.

PD: 327 kg.

PA: 526 kg.

PE/ano: 40 cm

Frame/ano: 5.5

Suhn's Affirmed 416N4

CB Hombre 541T3 - 541T3

MS Brinks Bright Side 541k28

Ebano 4045 Gladiador TE

Guapiara Br1954 Haifa TE

Sta Cruz 2150 sd 679 TE

GeneSTAR Black

DADOS	DESMAMA										SOBREANO					CARÇAÇA					ÍNDICES				
	PN	GND	C	P	M	T	U	Pm	GDS	GNF	C	P	M	T	U	Pm	PE/I	AOL	EGS	EP8	GIM	RACIAL	FINAL	DESM.	CARC.
DEPS	+13	+3.12	+06	+12	+21	+08	-03	-06	+5.15	+8,27	+22	+33	+38	+20	-06	-03	+10	+65	-03	+02	-02	+49	+19.24	+13.23	+11.86
ACC	.93	.92	.92	.92	.92	.96	.92	.82	.82	.82	.82	.82	.82	.91	.82	.73	.66	.66	.66	.66	.82	.86	.92	.75	
DECA	6	1	3	2	1	3	7	2	1	1	1	1	1	1	7	3	4	3	7	5	10	1	1	2	1
%TOP		9		15	3			15	1	3	3	1	1	6								1	2	12	7



Brangus

GUAPIARA PROTHEUS

BN2214

# Protheus



**Indicado para novilhas.**

**Excelentes índices na IATE, indicado para plantéis.**

Destaque na safra de touros 2017 do rebanho da Agropecuária Guapiara. PROTHEUS possui forte estrutura óssea, impecável correção de prepúcio, excelente caráter racial, e destaques nos programas de avaliação do NATURA com alto desempenho em ganho de peso, musculatura, precocidade e baixo peso ao nascer.

Reg: PS 137.847

Criador: Agropecuária Guapiara Ltda.

Estabelecimento: Fazenda Machados.

Data Nasc.: 11/08/2017



PAI, LTD OF BRINKS 415T28 - ET

PN: 33 kg.

PD: 289 kg.

PA: 439 kg.

PE/ano: 38 cm.

Frame/ano: 5.4

Csonka Of Brinks 30R4

Ltd of Brinks 415T28 - ET

Ms Brinks Bright Side 415P5

Guapiara Br1359 Florim

Guapiara Br2896 FIV

Sta Cruz B035 907 TE

GeneSTAR Black

DADOS	DESMAMA										SOBREANO					CARÇAÇA					ÍNDICES				
	PN	GND	C	P	M	U	T	Pm	GDS	GNF	C	P	M	T	U	Pm	PE/I	AOL	EGS	EP8	GIM	RACIAL	FINAL	DESM.	CARC.
DEPS	-35	+75	+20	+27	+27	+00	+00	.00	+26	+1,01	+17	+34	+30	-20	-04	-01	+06	+199	-03	-05	+13	+07	+11.99	+13.04	+10.22
ACC	.50	.49	.47	.47	.47	.80	.47	.44	.48	.48	.48	.44	.48	.52	.79	.47	.54	.47	.48	.48	.47	.51	.48	.49	.47
DECA	3	4	1	1	1	6	5	6	5	4	1	1	1	5	7	5	5	1	7	7	2	4	1	1	1
%TOP			3	1	1					8	1	1					1				13	6	7	6	





Brangus

5216 DA GUAPIARA

BN0059

# Quântico



Indicado para plantéis.

Agrega performance e qualidade de carcaça nos rebanhos.

Touro jovem no programa Natura 2020. QUANTICO possui números impressionantes em sua avaliação, agregando performance, precocidade e qualidade de carcaça em sua progênie.

Reg: PS 146.670  
Criador: Agropecuária Guapiara Ltda.  
Estabelecimento: Fazenda Machados  
Data Nasc.: 17/11/2018



AVÔ : CB HOMBRE 541T3

PN: 36,2kg  
PD: 256kg  
PS: 520kg

CB Hombre 541T3  
Guapiara BR3538  
Guapiara BE0046 Iberia TE  
Guapiara BR1359 Florin  
Guapiara BE0689 FIV  
STA Cruz Bo35 MBU. 907 TE



DADOS	DESMAMA										SOBREANO										CARÇAÇA				ÍNDICES		
	PN	GND	C	P	M	T	U	Pm	GDS	GNF	C	P	M	T	U	Pm	PE/I	AOL	EGS	EP8	GIM	RACIAL	FINAL	DESM.	CARC.		
DEPS	-.04	+3.23	+15	+22	+31	+14	-.03	+0.1	+5.05	+8.28	+18	+39	+41	+19	-.02	+0.1	+37	-	-	-	-	+34	+22.42	+17.97	-		
ACC	.50	.48	.46	.46	.46	.46	.80	.44	.47	.47	.48	.48	.48	.52	.79	.46	.53	-	-	-	-	.51	.47	.48	-		
DECA	3	1	1	1	1	1	6	6	1	1	1	1	1	1	6	6	2					1	1	1			
%TOP		9	8	3	1	6			1	2	7	1	1	6			15					1	1	2			



Brangus

2664 DA GUAPIARA

BN2664

# Quebracho



Indicado para acasalamento em fêmeas F1 e plantéis.

Indicado para agregar qualidade de carcaça e performance.

Estrutura, precocidade, musculatura e performance são atributos que QUEBRACHO agrega em um rebanho. Touro jovem que se destaca por índice de carcaça e índice final no programa Natura 2020.

Reg: PS 146.669  
Criador: Agropecuária Guapiara Ltda.  
Estabelecimento: Fazenda Machados  
Data Nasc.: 15/08/2018



AVÔ : RANCHO 313 TE

PN: 38kg  
PD: 308kg  
PA: 520kg

Lambert of Brinks 222K14  
MC Crossover 834y  
MC MS Guns 834W3  
Rancho 313 TE  
Guapiara BR2448  
Guapiara BR1325



DADOS	DESMAMA										SOBREANO										CARÇAÇA				ÍNDICES		
	PN	GND	C	P	M	U	T	Pm	GDS	GNF	C	P	M	T	U	Pm	PE/I	AOL	EGS	EP8	GIM	RACIAL	FINAL	DESM.	CARC.		
DEPS	-.21	+1.46	+06	+21	+12	+00	+20	-.06	+3.79	+5.23	+13	+21	+06	+06	-.02	-.01	-.12	+1.17	-.02	+04	-.01	+09	+13.38	+9.58	+10.99		
ACC	.50	.48	.47	.47	.47	.80	.47	.44	.47	.47	.47	.47	.47	.52	.79	.46	.53	.47	.47	.47	.47	.51	.47	.48	.47		
DECA	4	3	3	1	2	6	4	2	1	1	2	1	1	4	6	4	7	1	6	4	6	3	1	2	1		
%TOP				3	14				15	2	9	15	4	1			10					4	14	5			





Red Brangus

8001TE18SX

RB8001

# Malbec



**Excelente desempenho.**  
**Indicado para plantéis e rebanhos comerciais.**

Excelente opção no Red Brangus. MALBEC leva performance e padrão racial aos rebanhos com excelente estrutura muscular, ossatura forte e correção de prepúcio.

Reg: PS 135.452  
Criador: Caio Cezar Fernandez Vianna  
Estabelecimento: São Xavier  
Data Nasc.: 21/07/2018

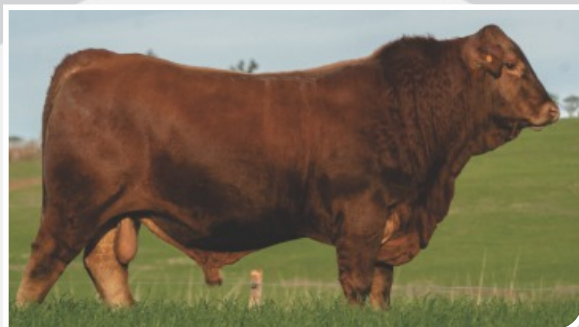

MALBEC

CX Home Run 135/p  
Guasunchos 3933  
Guasunchos 1084 Juan XXIII  
Três Cruces Cardenal 4312 TE  
São Xavier 3092 Amalaya TE  
São Xavier 644

DADOS	DESMAMA									SOBREANO							CARÇAÇA				ÍNDICES				
	PN	GND	C	P	M	T	U	Pm	GDS	GNF	C	P	M	T	U	Pm	PE/I	AOL	EGS	EP8	GIM	RACIAL	FINAL	DESM.	CARC.
DEPS	+34	-.96	+12	+21	+28	-.05	+04	+05	+2.39	+1.43	+17	+18	+28	-.03	+01	+03	-.28	+14	+03	+01	+01	+08	+10.22	+7.79	+6.72
ACC	.50	.47	.45	.45	.45	.79	.43	.46	.46	.47	.47	.47	.52	.79	.46	.52	.45	.46	.46	.45	.51	.46	.47	.45	
DECA	8	7	2	1	1	7	4	9	1	4	1	1	1	6	5	7	8	5	4	5	5	3	1	2	2
%TOP	15		3	1								9	8	7	1					9	19	16			



Red Brangus

7142TE18SX - PICANTE

RB7142

# Cabernet



**Recomendado para plantéis e rebanhos comerciais.**  
**Indicado para agregar estrutura e performance nos rebanhos.**

Touro Red Brangus de excelente padrão racial aliado performance ao sobreano. CABERNET é uma excelente opção por apresentar volume corporal impressionante, profundidade de costela e forte estrutura óssea.

Reg: PS 135.452  
Criador: Caio Cezar Fernandez Vianna  
Estabelecimento: São Xavier  
Data Nasc.: 21/07/2018



AVÔ: CX HOME RUN 135/P

CX Home Run 135/p  
Guasunchos 3933  
Guasunchos 1084 Juan XXIII  
Três Cruces Cardenal 4312 TE  
São Xavier 3092 Amalaya TE  
São Xavier 644

DADOS	DESMAMA									SOBREANO							CARÇAÇA				ÍNDICES				
	PN	GND	C	P	M	U	T	Pm	GDS	GNF	C	P	M	T	U	Pm	PE/I	AOL	EGS	EP8	GIM	RACIAL	FINAL	DESM.	CARC.
DEPS	+46	-.13	+10	+20	+15	+04	+00	+00	+2.75	+2.62	+15	+17	+15	+07	+01	-.01	+09	-.17	+03	-.12	+03	+08	+9.77	+6.70	+5.08
ACC	.50	.47	.45	.45	.45	.79	.45	.43	.46	.46	.47	.47	.47	.52	.79	.46	.52	.45	.46	.46	.45	.51	.46	.47	.45
DECA	9	6	2	1	1	4	5	5	1	3	1	1	1	3	5	5	5	6	4	9	4	3	1	3	3
%TOP	17		4	10								6	10	9	12					10					





TRIO'S BALCO ZOLTAR 175Z2

Red Brangus

7RB005

# Zoltar



Indicado para plantéis.  
Indicado para padronização de rebanho e abrir pedigree.

Pacote completo do Red Brangus americano que a Select Sires traz ao Brasil. Excelente estrutura, comprimento e padrão racial para abrir sangue em qualquer plantel.

Reg: RR10222922

Criador: Trio Cattle &amp; Genetics LLC and Fabian Balandrano, TX

Data Nasc.: 14/03/2012



MÃE DE ZOLTAR

PN: 33,64 kg. / TE  
PD: 305 kg. / TE  
PA: 534,55 kg. / TE  
PE/ano: 37 cm.

CX Excaliber 19/M  
Lazy 3 Stateman 100S  
Miss KC Chaps 100P  
III Red Top 482/1  
III Mis Fancy 175/4  
Miss Ivey 0175

DADOS	FP	PN	PD	PA	L	MT	MTFP	PE	AOL	GIM	G	IPPF	PR	PV	ITERM	LFERT
DEPS	+4.0	+1.5	+22	+37	+9	+20	+3.3	-.16	+.33	-.04	-.036	+1.32	+1.59	+7.63	+1.53	-0.06
Acc.	.39	.53	.33	.26	.24	.32	.27	.32	.23	.29	.01	.00	.00	.01		
% TOP																

MÉDIAS DA RAÇA - JULHO 2020 | FP: +5.1 | PN: +1.0 | PD: +24.7 | PA: +46.8 | L: +9.3 | MT: +21.7 | MTFP: +3.6 | PE: +49 | AOL: +32 | GIM: +0.5 | G: -.042 | IPPF: -.42 | PR: +59 | PV: -4.2 | ITERM: +2.1 | LFERT: +5



Red Brangus

S006917GAP

RB0069

# Sueco



Recomendado para novilhas.  
Indicado para plantéis  
Agrega performance e qualidade de carcaça.

Grande destaque Red Brangus 2020. SUECO reúne os principais atributos que um touro deve possuir. Espetaculares números de performance aliados a qualidade de carcaça e fenótipo incomparável. Comprido, musculoso e estruturado traz em si uma excelente opção para todos os rebanhos.

Reg: PS 143.357

Criador: GAP Genética Agropecuária

Fazenda: GAP São Pedro

Data Nasc.: 21/08/2017



SUECO

PN: 26kg.  
PD: 195kg.  
PS: 452kg.

GAP C877 - C877 - 38 - 47.399  
GAP RUSSO G1669/10 - G1669/10 - 38 - 77.460  
GAP A120 - A120 - 38 - 42.840  
RM13-35 - 38  
GAP M1396/14 - M1396/14 - 38 - 119.268  
GAP B016 - B016 - 38 - 50.416

DADOS	DESMAMA							SOBREANO							CARÇAÇA				ÍNDICES						
	PN	GND	C	P	M	U	T	Pm	GDS	GNF	C	P	M	T	U	Pm	PE/I	AOL	EGS	EP8	GIM	RACIAL	FINAL	DESM.	CARC.
DEPS	-1.20	+4.27	+20	+22	+06	+04	-	+01	+4.27	+8,54	+21	+36	+21	-	-06	-01	+00	-	-	-	-	+26	+17.81	+15.78	-
ACC	.50	.49	.47	.47	.47	.79	-	.44	.47	.47	.48	.48	.48	-	.79	.47	.53	-	-	-	-	.51	.47	.48	-
DECA	1	1	1	1	3	4		4	1	1	1	1	1	1	1	4	5	6				1	1	1	
%TOP	1	4	3	3				1	1	4	1	4										2	1	4	





CAPANÉ 25 ARTILHEIRO K919

Red Brangus

RB0025

CR7



Indicado para novilhas. Impressionantes índices na IATF.

CR7 é moderado e com muito volume muscular. Pedigree aberto o que facilita acasalamentos para abrir novas linhagens no RED BANGUS. Correto de prepúcio, forte de estrutura óssea, profundo, impecável linha de lombo.

Reg: PS 124.839 - Tatuagem: 25  
Criador: Capané Angus e Brangus  
Estabelecimento: São João do Capané  
Data Nasc.: 01/11/2016



PN: 35 kg  
PD: 255 kg  
PA: 470 kg  
PE/ano: 35 cm  
Frame/ano: 5.8

GAP C195  
GAP Jo09/12 TE  
GAP U220  
Primavera D010  
Primavera K919  
Primavera X549

PROMÉDIO 2020	DESMAMA								ÍNDICE								SOBREANO								ÍNDICE								CARÇAÇA				ECONÔMICOS	
	PN	GND	D	R/F	GND	M	CD	PD	MD	TD	PMD	INDD	GDS	R/F	GNS	CS	PS	MS	TS	PMS	PE	INDF	AOL	EGS	EP8	GIM	IBC (R\$)	IBC (R\$)										
DADOS	-	-69	-	+53	+02	.05	+06	+06	+03	-1.92	+89	-	-1.58	+01	+07	+07	+09	+03	-46	-3.90	-02	-02	+07	.01	-2.83	-												
ACC	-	.10	-	.00	-	-	-	-	-	-	.00	-	-	-	-	-	-	-	-	.10	.10	.00	.10	.00	-	-												
DECA											6									7					6													
%TOP																										1												

CR7



GAP R009/16

Red Brangus

RB0030

Trem Bala



Indicado para plantéis. Recomendado para padronização e qualidade de carcaça.

Excelente opção de Red Brangus com fenótipo irreparável. Comprido, muita profundidade de costela, pelame fino e estrutura invejável. TREM BALA é imponente e cabe em qualquer rebanho.

Reg: PS 124.781  
Criador: GAP Genética Agropecuária  
Estabelecimento: São Pedro  
Data Nasc.: 10/08/2016



PN: 32kg.  
PD: 210kg.  
PA: 452kg.

Três Cruces Cardenal 4312 TE  
GAP Troller  
GAP G1290/10  
GAP G1359/10  
GAP L904/13  
GAP E202

NATURA 2020	DESMAMA										SOBREANO										CARÇAÇA				ÍNDICES			
	PN	GND	C	P	M	U	T	Pm	GDS	GNF	C	P	M	T	U	Pm	PE/I	AOL	EGS	EP8	GIM	RACIAL	FINAL	DESM.	CARC.			
DADOS	-71	+55	+31	+24	+29	+03	-	+04	+2.00	+4.99	+25	+21	+30	-	+03	+04	+51	-	-	-	-	+24	+17.08	+18.49	-			
ACC	.56	.55	.54	.54	.54	.80	-	.52	.47	.47	.47	.47	.47	-	.79	.47	.53	-	-	-	-	.51	.47	.55	-			
DECA	1	1	1	1	1	4		8	2	1	1	1	1		5	8	1					1	1	1				
%TOP	9	10	1	2	1			14		10	2	5	1				7					3	1	2				

PAI: GAP TROLLER





Hereford

GERBER ULTRA 809U

7HP104

Ultra



Indicado para padronizar rebanhos.  
Indicado para novilhas de 14 meses.

Produz bezerros de ganho de peso acelerado sua produção é consistente muito padronizada. ULTRA é moderado e equilibrado, de pelame baixo entregando total adaptação ao nosso clima.

Reg: P42959382 - Reg. Nac: HBBIA 603  
Criador: Gerber Polled Herefords, IN  
Data Nasc.: 10/03/2008



MÃE - GERBER LAND &amp; CATTLE, IN.

PN: 33 kg. / ratio 87  
PD: 280 kg. / ratio 109  
PA: 478 kg. / ratio 95  
PE/ano: 36 cm.  
Frame/ano: 5.4

RRH MR Felt 3008  
Schu-Lar 5N of 9L 3008  
Schu-Lar 9L of 1F 821C  
Feltons Domino 774  
Gerber 774 Ella 657S  
Gerber 121 Ella 319N

DADOS	FP	PN	PD	PA	IMS	PE	FSV	L	L&C	FPM	PAV	ÚBERE	TETOS	PC	G	AOL	MA
DEPS	+8.3	+1.5	+54	+84	-0.1	+0.7	+7.5	+15	+42	+4.9	+80	+1.30	+1.30	+44	+0.23	+0.0	+0.32
Acc.	.48	.75	.66	.66	.19	.47	.40	.37	-	.36	.42	.56	.57	.46	.46	.45	.46
% TOP	10	20			15					20		15	20				5

AIA EPDS  
31/08/2020

Hereford

HYALITE RESOURCE 331

7HP112

Resource



Indicado para plantel e performance de rebanhos comerciais.  
Indicado para IATE.

Um filho de X51 excepcionalmente profundo, com base familiar de vacas longevas e produtivas. RESOURCE adiciona desempenho, produz fêmeas com úberes corretos além de possuir méritos produtivos líderes da raça. Portanto, um touro para agregar valor em todas as áreas, entrega fêmeas para reposição e machos com performance acelerada.

Reg: P43388415  
Criador: Linton Polled Herefords, NE  
Data Nasc.: 24/02/2013



RESOURCE

PN: 39,09 kg. / ratio 100  
PD: 320,45 kg. / ratio 112  
PA: 535,45 kg. / ratio 108  
PE/ano: 34 cm.  
Frame/ano: 6.0

MSU TCF Revolution 4R  
KCF Bennett Revolution X51  
KCF Miss Proficient U201  
Schu-Lar On Target 22S  
Hyalite 22S Lass 018  
Hyalite TS Lass 810

DADOS	FP	PN	PD	PA	IMS	PE	FSV	L	L&C	FPM	PAV	ÚBERE	TETOS	PC	G	AOL	MA
DEPS	+3.0	+3.2	+63	+101	+0.1	+0.5	+16.2	+11	+43	+4.0	+111	+1.30	+1.30	+62	-0.07	+44	+0.50
Acc.	.57	.87	.80	.79	.43	.62	.41	.51	-	.53	.59	.71	.72	.56	.56	.54	.55
% TOP			10	10								15	20		20		1

AIA EPDS  
31/08/2020

MÉDIAS DA RAÇA - JULHO 2020 | FP: 2.1 | PN: 3.0 | PD: 51 | PA: 82 | IMS: 0.1 | PE: 0.9 | FSV: 15.5 | L: 23 | L&amp;C: 49 | FPM: 1.6 | PAV: 87 | ÚBERE: 1.21 | TETOS: 1.22 | PC: 64 | G: 0.09 | AOL: 35 | MA: 0.08





Hereford

TH 409A 475Z DUE NORTH 361C ET

7HP115

# Due North



Reg: 43596963  
 Criador: Topp Herefords, ND  
 Data Nasc.: 14/01/2015



PN: 33 kg. / rel. 97  
 PD: 344 kg. / ratio 111  
 PA: 562 kg. / ratio 105  
 PE/ano: 37 cm.  
 Frame/ano: 55.5 cm.

TH 223 71I Victor 755T  
 TH 89T 755T Stockman 475Z  
 TH 166 20N Gemini 89T  
 TH 71U 719T MR Hereford 11X  
 TH 49U 11X Duchess 409A  
 TH 23S 103R Duchess 49U



PAI - TH 89T 755T STOCKMAN 475Z

**Recomendado para plantéis e rebanhos que buscam produtividade.**  
**Indicado para IATF.**

Sua progênie já se destaca do nascimento ao desmame, extremamente fortes de estrutura óssea e com grande potencial carnicero. Touro espetacular que entrega moderação, pigmentação, e alta fertilidade em seu sêmen em programas de IATF. DUE NORTH é uma genética indispensável em qualquer plantel, entrega peso ao desmame e final em machos além de ser excelente na produção de fêmeas.

AIA EPDS  
31/08/2020

DADOS	FP	PN	PD	PA	IMS	PE	FSV	L	L&C	FPM	PAV	ÚBERE	TETOS	PC	G	AOL	MA
DEPS	-1.0	+2.5	+61	+96	+0.3	+0.0	+16.1	+18	-	-2.4	+11.6	+1.60	+1.70	+73	+0.033	+64	-0.16
Acc.	.43	.85	.77	.76	.20	.64	.32	.32	-	.37	.37	.53	.54	.26	.34	.24	.26
% TOP		15	20									1	1	15		1	

MÉDIAS DA RAÇA - JULHO 2020 | FP: 2.1 | PN: 3.0 | PD: 51 | PA: 82 | IMS: 0.1 | PE: 0.9 | FSV: 15.5 | L: 23 | L&amp;C: 49 | FPM: 1.61 | PAV: 87 | ÚBERE: 1.21 | TETOS: 1.22 | PC: 64 | G: .009 | AOL: 35 | MA: 0.08





Hereford

GUATAMBU ÉPICO

HP1057

# Épico



Indicado para IATE, empenha acima da média dos outros touros.  
Recomendado para a produção de carcaças de alto rendimento.

Garantia de prenhes superior nos programas de IATE. Produz animais com muita carne, tamanho moderado, pelame baixo e alta adaptabilidade, o que nos faz acreditar que ÉPICO é sem dúvida alguma o HEREFORD de alta produção e alto desempenho que buscamos para nossos clientes.

Reg: M105713GRS  
Criador: Estancia Guatambu – Dom Pedrito RS  
Proprietário: Cabanha Santa Tereza – Arambare RS  
Data Nasc.: 03/09/2013



ÉPICO

PN: 33 kg. / rel. 97

PD: 344 kg. / ratio 111

PA: 562 kg. / ratio 105

PE/ano: 37 cm.

Frame/ano: 55.5 cm.

Guatambu E1600 Tannat

Guatambu I1052

DELTA G 2020	DESMAMA									SOBREANO						ÍNDICES			
	PN	DG	GND	C	P	M	T	U	GDS	GNF	C	P	M	T	U	PE/I	PE/Ip	FINAL	DESM.
DAPS	+14	-1.66	+94	-0.1	+0.0	-0.9	-0.4	+0.7	-1.42	-.47	-.03	-.02	-.08	-.12	+18	-.33	-.28	-3.76	+52
ACC	.81	.82	.81	.81	.81	.81	.81	.84	.70	.70	.70	.70	.70	.70	.62	.70	.70	.75	.81
DECA	6	1	4	6	5	5	7	3	8	6	7	6	8	9	1	10	9	7	5
%TOP	10									1									



Hereford

SÃO FERNANDO OLVIDO 8615

HP8605

# Obelix



Adequado para rebanhos puros e cruzamento industrial.  
Agrega selo racial que o Hereford busca.

OBELIX tem alto poder carniceiro e tem pelame extremamente baixo. É um touro muito profundo e com forte pigmentação ocular além de aprumos corretíssimos e comprimento extraordinário. Selo racial impecável que o fez supremo campeão da raça Hereford na Expointer de 2018.

Reg: HBB PO 246068  
Criador: João Souza Cavalcanti  
Proprietário: Cabanha São Fernando – Quarai - RS  
Data Nasc.: 24/09/2015



OBELIX - GRANDE CAMPEÃO EXPOINTER 2018

PN: 37 kg.

PD: 268 kg.

PA: 461 kg.

PS: 691 cm.

Frame/ano: 5.8

AS Federal Hito 2 x393

Guaicos x1040 TE

Guaicos x8420 TE

RV Stocker 6692

São Fernando Becky 8884

São Fernando Becky 8608

PAMPALUS 2020	DADOS															RACIAL				APRUMOS	C.SEX	I.GERAL
	PN	PDd	PDM	TMD	PS	GPD	PMD	PES	MSC	EST	CRP	CVD	UMB	POC	RAC	AOL	GIM	ACB				
DAPS	+47	+6.56	-.69	+2.59	+2.81	-5.17	+12.08	+35	+19	+11	+19	+13	+0.1	-.20	-.01	+73	+0.2	+37	+3.00	+3.00	+3.00	+35
ACC	.36	.48	.18	.15	.49	.41	.17	.24	.48	.50	.46	.16	-	-	-	-	-	-	-	-	-	-
%TOP	3															7				19	5	1





Reg: H.B.B. PO. 251815  
 Criador: João Souza Cavalcanti  
 Estabelecimento: Cabanha São Fernando  
 Data Nasc.: 14/01/2015

PN: 30kg.  
 PD: 250kg.  
 Frame/ano: 5.5 cm.

Guaicos X1040 TE  
 São Fernando Olvido 8615  
 São Fernando Becky 8884  
 São Fernando Sf Victor 8023  
 São Fernando Marta 9582  
 São Fernando Marta 8762



PAI - SÃO FERNANDO OLVIDO 8615 OBELIX

**Indicado para plantéis e cruzamentos com F1 angus para terminação.  
 Recomendado para padronizar rebanhos.**

Excelente opção para padronização de rebanhos. ÓTIMO possui o fenótipo impecável do hereford moderno, com extrema profundidade de costela, comprimento e forte de estrutura óssea agrega performance a qualidade de carcaça em seus descendentes.



AVÔ: GUAICOS X1040 TE

PAMPAPLUS 2020																			
DADOS	PN	Pd <sub>d</sub>	PDM	TMD	PS	GPD	PMD	PES	MSC	EST	CRP	CVD	UMB	POC	RAC	AOL	GIM	ACB	I.GERAL
DEPS	+08	+1.50	+1.44	+2.19	-2.22	-4.48	+10.55	+08	+15	+07	+10	+02	+00	+16	+00	-15	+01	+20	+00
ACC	-	.24	.11	-	-	-	.11	-	-	-	-	.12	-	-	-	-	-	.00	-
%TOP	19			13			18			7									





Braford

CATY 38-S132

B020132

# Envido



Indicado para produção de terneiros pesados.  
Agrega selo racial, rusticidade e desempenho.  
Indicado para rebanhos definidos e cruzamentos.

Touro indicado aos pecuaristas focados em desempenho na pecuária de cria. Oriundo do tradicional criatório CATY, Envido traz rusticidade, precocidade e produtividade aos rebanhos. É o destaque dos touros jovens para Índice Desmama no Sumário da Conexão Delta G 2020. Excelente padrão racial, homozigoto mocho, pelame curto e índices invejáveis.

Reg: PB: 331329  
Criador: Adroaldo Bernardo Potter  
Estabelecimento: Caty  
Data Nasc.: 15/09/2016



ENVIDO

Caty 38-F723 (Guabiju)  
Caty 38-I560 (Guarani)  
Caty 14-B508  
RM13806 CCG 134875 - CCG 122664  
Caty 38-692  
Caty 14-D650

DELTA G 2020	DESMAMA										SOBREANO						ÍNDICES		
	DADOS	PN	DG	GND	C	P	M	T	U	GDS	GNF	C	P	M	T	U	PE/I	PE/lp	FINAL
DEPS	+50	+35	+3.87	+20	+25	+25	+18	+00	+2.64	+6.51	+22	+24	+35	+26	-.02	+33	.02	+17.59	+18.84
ACC	.90	.91	.90	.90	.90	.90	.91	.48	.48	.48	.48	.48	.52	.68	.54	.54	.48	.90	
DECA	9	7	1	1	1	1	1	6	1	1	1	1	1	1	6	2	3	1	1
%TOP			5	4	1	1	4		7	4	3	3	1	3		17		1	2



Braford

CATY 38-S536

B020536

# Vale 4



Agrega rusticidade, desempenho e rendimento de carcaça.  
Ideal para rebanhos focados em ganho de peso.  
Indicado para rebanhos definidos e cruzamentos.

Oriundo da tradicional seleção Caty, Vale 4 é o touro para quem busca ganho de peso e rendimento de carcaça, agregando volume muscular a desempenho e rusticidade. É um dos touros jovens 2020 da Conexão Delta G. Excelente padrão racial, pelame curto e índices de produção.

Reg: PB 331352  
Criador: Adroaldo Bernardo Potter  
Estabelecimento: Caty  
Data Nasc.: 27/08/2016



VALE 4

Caty 38-F723 Guabiju  
Caty 38-I560 Guarani  
Caty 14-B508  
RM13806 CCG 134875 - CCG 122664  
Caty 38-692  
Caty 14-D650

DELTA G 2020	DESMAMA										SOBREANO						ÍNDICES				
	DADOS	PN	DG	GND	C	P	M	T	U	PmD	GDS	GNF	C	P	M	T	U	PmS	PE/I	PE/lp	FINAL
DEPS	-.45	+1.60	+3.41	+17	+09	+06	+92	+00	+01	+4.43	+7.84	+20	+21	+15	+26	+01	-.02	-.07	-.01	+14.40	+11.59
ACC	.92	.92	.92	.92	.92	.92	.20	.93	.92	.48	.48	.48	.48	.52	.64	.47	.54	.54	.48	.92	
DECA	3	9	1	1	3	4	1	6	7	1	1	1	1	2	1	5	4	6	7	1	1
%TOP			8	6			3			1	2	5	4	12	3					3	10





Braford

PAMPIANO DO SOSSEGO 38

B02006

# Guerrero



**Indicado para agregar padronização e performance nos rebanhos.  
Recomendado para plantéis.  
Indicado para cruzamentos.**

Espectacular padrão Braford para agregar qualidade em qualquer rebanho. Um dos melhores touros da geração 2018 da renomada Estância do Sossego. Impõe padronização, precocidade e ganho de peso pré e pós desmame. Correto de aprumos e umbigo impecável.

Reg: 342505

Criador: Ana Maria Ormazabal Moura e Bolívar B.

Estabelecimento: Estância do Sossego

Data Nasc.: 04/04/2018

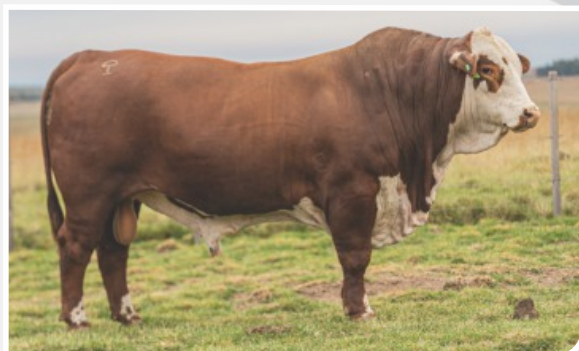

GUERRERO

Pampiano do Sossego TE B7020  
Pampiano do Sossego TE 38-G066  
Sossego 38- 7371  
Pampiano do Sossego 38-2069  
Pampiano do Sossego TE 38-F003  
Kudos D228 HERO T/E

PAMPAPLUS 2020

DADOS	PN	Pd	PDM	TMD	PS	GPD	PMD	PES	MSC	EST	CRP	CVD	UMB	POC	RAC	AOL	GIM	ACB	RACIAL	APRUMOS	C.SEX	I.GERAL
DEPS	+55	+6.36	+2.89	+6.07	+10.30	+5.44	+9.70	+40	+30	+03	+26	+08	+14	+13	+10	+20	+09	+41	+3,00	+3,00	+3,00	+2,41
ACC	-	-	-	-	-	-	-	.26	.29	.31	.28	-	-	-	-	-	-	-	-	-	-	-
%TOP	3	8	1	2	2			8	1	43	1	7			20							1



Braford

PINHÃO DA PLÁTANO

B07005

# Pinhão



**Campeão Touro 2 anos na Nacional Braford 2019.  
Campeão Touro 2 anos maior na Expointer 2019.  
Pedigree muito forte, opção para plantéis.  
Para cruzamentos que buscam ganho de peso e precocidade.**

Indiscutivelmente um touro para padronizar rebanhos, evoluir qualquer plantel, produzir novilhos precoces e pesados. Mocho, musculoso, correto de prepúcio e excelente pigmentação, além de espetacular profundidade de costela, largura de lombo e volume de posteriores. Características descritas comprovam os resultados do Pinhão nas pistas.

Reg: PB 329291

Criador: Thiago Sommer Fontoura

Estabelecimento: Agropecuária Plátano

Data Nasc.: 26/05/2017



PINHÃO

Alberta Light Foot 792  
Rancho 316 T/E Magno  
Rancho 105 T/E  
Pampiano 38-3666 (SEPE)  
Santa Ana 38 - 7320  
Santa Ana 35-1910

PAMPAPLUS 2020

DADOS	PN	Pd	PDM	TMD	PS	GPD	PMD	PES	MSC	EST	CRP	CVD	UMB	POC	RAC	AOL	GIM	ACB	RACIAL	APRUMOS	C.SEX	I.GERAL
DEPS	+03	+3.03	+1.69	+3.21	+6.84	+4.82	+3.86	+67	+26	+01	+24	+08	+20	+02	+03	+2.44	+02	+26	+3,00	+3,00	+3,00	+1,84
ACC	-	-	-	-	-	-	-	.23	.23	.22	-	-	-	-	-	-	-	-	-	-	-	-
%TOP	19			10	9	4		1	2		2	8										3





Braford

SILENCIO 38-M2593

B02593

# Mega



Pampiano 38-1958 (COPA)  
 Nova Aurora 38-5088 (COPERO)  
 Nova Aurora 38-N1813 - n1813  
 183810  
 Silencio 38-J1439 - J1439  
 Silencio 38-130149 - 130149

**Agrega selo racial e alto desempenho em ganho de peso.  
 Indicado para IATF, emprenha acima da média.  
 Introduce rusticidade e baixo pelame nos rebanhos.**

Sua progênie é pesada e harmônica, padroniza rebanhos, emprenha acima da média em programas em IATF. Suas filhas muito femininas e precoces e com impecável selo racial.

Reg: 43388415  
 Criador: Estância Silencio - RS  
 Proprietário: Cabanha São Fernando - RS  
 Data Nasc.: 05/09/2017



PAI, NOVA AURORA 38-5088

DELTA G 2020	DESMAMA										SOBREANO					ÍNDICES			
	PN	DG	GND	C	P	M	T	U	GDS	GNF	C	P	M	T	U	PE/I	PE/Ip	FINAL	DESM.
DEPS	+1.23	-.77	+1.60	+0.06	+0.15	+0.02	+0.15	-.01	+2.65	+4.24	+0.08	+0.22	+0.09	+0.19	-.09	+0.05	-.05	+9.25	+6.95
ACC	.90	.87	.89	.89	.89	.81	.89	.90	.71	.71	.71	.71	.72	.75	.65	.65	.79	.89	
DECA	10	3	3	4	1	5	1	6	1	2	3	1	3	1	9	5	6	2	3
%TOP					9		8		7	17		3		8				15	



Braford

PAMPIANO DO SOSSEGO 38-TEL152

B00152

# Fuzil



Pampiano do Sossego 38-TE B7020  
 Pampiano do Sossego TE 38-G066  
 Sossego 38 7371  
 Pampiano 38-3666 (SEPE)  
 Pampiano do Sossego TE 38-G029  
 Santa Adelaide 38-512

**Agrega performance do nascimento ao sobreano.  
 Indicado para plantéis.  
 Adequado para cruzamentos de alto desempenho.**

Touro que adiciona desempenho e fenótipo impecáveis. Agregando rusticidade, ganho de peso, rendimento de carcaça e precocidade na sua progênie, além de padronização fenotípica do rebanho.

Reg: PB 294454  
 Criador: Ana Maria Ormazabal Moura e Bolivar B. Moura  
 Estabelecimento: Estância do Sossego  
 Data Nasc.: 01/08/2016



AVÔ: PAMPIANO 38-3666 (SEPE)

PAMPAPLUS 2020	DESMAMA															SOBREANO					ÍNDICES			
	PN	PDd	PDM	TMD	PS	GPD	PMD	PES	MSC	EST	CRP	CVD	UMB	POC	RAC	AOL	GIM	ACB	RACIAL	APRUMOS	C-SEX	I.GERAL		
DEPS	+0.99	+14.49	+3.04	+10.29	+25.35	+14.25	+10.93	+4.9	+3.2	+2.2	+1.8	+1.6	+0.2	+0.5	+0.7	+1.70	+1.3	+4.2	+3.00	+2.00	+3.00	+4.31		
ACC	-.34	.20	-	.33	.28	-	.27	.33	.34	.31	-	-.35	.27	.29	-	-.00	-	-	-	-	-	-		
%TOP		0.1		7		0.1		0.1		0.1		0.1		4		1		4		5		0.5		





AGROLEPAL T177 COWBOY T/E

Braford

B0177

# Leopoldo



**Reservado Campeão de Palermo 2019.**  
**Muita pureza racial sustentada em excelentes aprumos.**  
**Pedigree muito forte e consistente.**

A SELECT SIRES tem o prazer de entregar essa genética ao Brasil como o primeiro touro da raça Braford adquirido para programa Select Sul Americano. Oriundo do rebanho da LA DOMINGA, uma referência da raça na Argentina.

Reg: 105239  
 Criador: Agrolepal SRL - La Dominga  
 Proprietário: Select Sires Inc.  
 Data Nasc.: 09/01/2018



AVÓ: ORIGENES L268 TAITA

PN: 40 kg.  
 PD: 335 kg.  
 PS: 740 kg.  
 PE/18 meses: 39,5 cm  
 Frame: 5.6

Origenes 11219 888  
 Origenes Aquiles L1339-T/E  
 Origenes L268 Taita  
 Adan  
 Ganadera La Paz T202-T/E  
 Rancho 553

2020 SUMÁRIO DE PADRES BRAFORD 2020 - ARGENTINA

DADOS	PN	PD	LM	L&C	PF	FP
DEPS	+54	+6.61	+2.58	+5.89	+10.51	+5.38
ACC	-	-	-	-	-	-
%TOP	2	11	1	2	2	2

SÃO BENTO 38-U228

Braford

B0228

# Triunfo



**Destaque PAC 2019/20.**  
**Indicado para novilhas.**  
**Para plantéis que buscam ganho de peso e precocidade.**  
**Padroniza rebanhos Braford e cruzamentos com F1 angus.**

Touro muito equilibrado com muito bons aprumos, com ótimo selo racial e estrutura. Possui destacada precocidade, volume muscular e performance diferenciada. TRIUNFO foi destaque em performance e avaliações de carcaça da PAC 2019/20 (Prova de Avaliação a Campo).

Reg: PB 348589  
 Criador: Otto Manoel Alves de Alves  
 Estabelecimento: Estância São Bento  
 Data Nasc.: 16/10/2018

PN: 37 kg.  
 PD: 268 kg.  
 PA: 461 kg.  
 PS: 691 cm.  
 Frame/ano: 5.8

São Bento 38-F051  
 São Bento 38-K182  
 São Bento 38-E441  
 Rancho 316 T/E Magno  
 São Bento 38-P118  
 São Bento 38-G059

PAMPAPLUS 2020

DADOS	PN	Pd	PdM	TMD	PS	GPD	PMD	PES	MSC	EST	CRP	CVD	UMB	POC	RAC	AOL	GIM	ACB	RACIAL	APRUMOS	C.SEX	I.GERAL
DEPS	-19	+1.72	-83	+0.03	+11	+7.62	-1.40	+14	+29	+03	+36	+00	+34	+11	+07	+6.37	+06	+73	+3,00	+3,00	+3,00	+1,35
ACC	-	.32	.16	-	.32	.28	-	.32	.34	.31	-	-	-	-	-	-	-	-	-	-	-	-
%TOP					6	1			1		1											9





Charolês

FTJ CASCADE 1508

7CH095

# Cascade



Indicado para novilhas.

Produz ventres superiores para reposição de rebanho.

Suas DEPs provam o alto desempenho em ganho de peso. Equilíbrio, moderação e forte estrutura óssea são suas principais características.

Reg: M868134

Criador: Fred and Toni Jorgensen

Data Nasc.: 07/01/2015



MÃE: FTJ SILVER DISTANCE ALI TW1301

PN: 37 kg. / ratio 95

PD: 329 kg. / ratio 105

PS: 572 kg. / ratio 107

PE/18 meses: 39.7 cm.

Frame: 6.6

LT Bluegrass 4017 P

LT Blue Value 7903 ET

LT Unlimited Maid 7184 P

LT Silver Distance 5342P

FTJ Silver Distance Ali TW1301

FTJ Easy Blend Ali 704-1128

MEIA DEP'S  
01/09/2020

DADOS	FP	PN	PD	PA	L	FPM	MTL	PE	ÚBERE	TETOS	PC	AOL	G	MA	\$ I.T.T
DEPS	+5.9	-.4	+38	+67	+12	+8.3	+31	+1.2	+1.38	+1.31	+24	+72	+0.15	+20	213.79
Acc.	.46	.71	.56	.43	.30	.28	.39	.38	.38	.37	.27	.27	.24	.23	
% TOP									4	4				20	

LT AFFINITY 6221 PLD

Charolês

7CH096

# Affinity



Indicado para novilhas.

Filho de Rushmore com incríveis projeções de desempenho.

Genética que o charolês esperava para agregar altos índices de desempenho. AFFINITY irá adicionar profundidade volume de carne e precocidade aos seus filhos, além de trazer produzir importantes matrizes, vacas longevas, moderadas de e boa pigmentação .

Reg: M880381

Tatuagem: 6221

Criador: Lindskov-Thiel Charolais and J & J Trust, SD and Domek Charolais, MT

Data Nasc.: 03/10/2016



MÃE DE AFFINITY

PN: 40 kg / ratio 99

PD: 371 kg / ratio 101

PS: 595 kg / ratio 108

PE/18 meses: 41 cm

LT Rio Bravo 3181 P

LT Rushmore 8060 PLD

LT Brenda's Ease 3055 PLD

Winn Mans Lanza 610s

LT Athena 1247

LT Silver Athena 7123 P

MEIA DEP'S  
01/09/2020

DADOS	FP	PN	PD	PA	L	FPM	MTL	PE	ÚBERE	TETOS	PC	AOL	G	MA	\$ I.T.T
DEPS	+9.5	-.4	+23	+58	+24	+0.0	+36	+9	+1.05	+99	+12	+51	+0.32	+30	215.35
Acc.	.83	.92	.85	.82	.28	.31	.47	.66	.19	.19	.37	.38	.34	.34	
% TOP	20	4			2		8		4					5	

MÉDIAS DA RAÇA - JULHO 2020 | FP: 5.31 | PN: 0.32 | PD: 31.1 | PA: 57.1 | L: 10.1 | FPM: 5.1 | MTL: 25 | PE: 0.9 | | ÚBERE: 2.13 | TETOS: 1.09 | | PC: 20 | AOL: .69 | G: .009 | MA: .10 | | \$I.T.T: 203.59





JOTABÊ LUGANO #

Charolês

CH5597

Lugano



**Indicado para novilhas.**  
**Agrega desempenho e precocidade ao seu rebanho.**

Entrega estrutura óssea, moderação volume muscular, comprimento e impecável selo racial. LUGANO já tem uma safra de touros se destacando nas avaliações e novilhas super-precoces já entrando na cria com 14 meses.

Reg: HBB PO 122115  
Tatuagem: 5597  
Criador: André Corrêa Berta | Estabelecimento: Charolês Figueira  
Data Nasc.: 26/08/2015



AVO: LT BLUEGRASS 4017 P

PN: 38 kg  
PD: 304 kg  
PS: 494 kg  
PE/18 meses: 35 cm  
Frame: 6.0

Oakdale Duke 9003P  
Jotabê 5314 BR #  
BR Figueira MCB 4952  
LT Bluegrass 4017P  
Jotabê 5277 BR #  
BR Figueira MCB 4737

PROMÉDIO 2020	DESMAMA										ÍNDICE										SOBREANO										ÍNDICE	
	DADOS	PN	GND	D	R/F	GND	M	CD	PD	MD	TD	PMD	INDD	GDS	R/F	GNS	CS	PS	MS	TS	PMS	PE	INDF									
DEPS	-0.65	+0.01	1	+1.31	+0.23	+0.33	+0.17	+0.02	-0.01	+9.52	-1.40	1	-1.39	+0.22	+0.30	+0.20	+0.01	-0.01	-0.04	+8.90												
ACC	.40	.40	16	.10	-	-	-	-	-	-	.20	5	-	-	-	-	-	-	-	.30												
DECA											4											4										
%TOP	15	15			3	3	14											4	3	10												



TARUMÃ JHBD 1445 BR #

Charolês

CH1460

Majestic



**Indicado para plantéis e cruzamento terminal.**  
**Agrega rendimento de carcaça e performance.**

MAJESTIC traz consigo um comprimento extraordinário, com forte estrutura óssea e musculosidade. Produz animais modernos com precocidade, baixo pelame e rusticidade.

Reg: 0122694  
Criador: Julia Helena Berta Dorneles  
Estabelecimento: Cabanha Tarumã  
Data Nasc.: 31/05/2016



AVO: WC BIG BEN 9036 P

PN: 43 kg  
PD: 322 kg  
PS: 435 kg

WC Big Ben 9036 P  
WCR Bandit 2164 P  
WCR MS Duke 0147P  
Tarumã Voluntairieux  
BR Tarumã DND3724  
BR Tarumã DND2744

PROMÉDIO 2020	DESMAMA										ÍNDICE										SOBREANO										ÍNDICE		CARÇAÇA					ECONÔMICOS	
	DADOS	PN	GND	D	R/F	GND	M	CD	PD	MD	TD	PMD	INDD	GDS	R/F	GNS	CS	PS	MS	TS	PMS	PE	INDF	AOL	EGS	EP8	GIM	IBC (R\$)											
DEPS	-0.21	+0.92	-	-	+0.04	+0.01	-0.01	+0.05	-	+3.69	+0.55	-	-1.47	+0.03	+0.00	-0.01	+0.05	-	+0.20	+4.61	+0.12	+0.01	+0.00	+0.01	6,04														
ACC	.09	.06	-	-	.05	.06	.05	.06	-	-	.03	-	-	.05	.05	.05	.06	-	.05	.01	.01	.01	.01	-															
DECA	4	5	5			6	7	4											3	5	5	5	6	4	5														
%TOP											5	5	5	5	6	7	4					5																	





Devon

DYNAMITE DA TUPI 111

DE0111

# Dynamite



**Grande campeão Devon da Expointer 2018.**  
Agrega selo racial, padronização e desempenho em ganho de peso.

Comprido, ótima linha de lombo, profundidade no seu arco de costelas e muito volume muscular no seu trem posterior. Sem dúvida alguma, DYNAMITE será futuro pai de animais padronizados com alto rendimento de carcaça.

Reg: 66538  
Criador: Fazenda Tupi - Nova Prata - RS  
Data Nasc.: 20/11/2015



DYNAMITE

PN: 35 kg.  
PD: 326 kg.  
PA: 556kg.  
PE/ano: 45 cm.

Pai: Dynamite Unapproachable de Santa Lúcia 1855

Mãe: Thor Baron da Tupi 66

IGENITY 2019			IGENITY - DETAILED REPORT									
DADOS	IGENITY PRODUCTION INDEX	IGENITY MATERNAL INDEX	PN	FP	FPM	L	PR	DOC	PD	PA	MA	AOL
DEPS	4,90	5,80	6	5	6	6	6	7	6	5	3	6
ACC												
%TOP												



Devon

TORPEDO AZ DE SANTA LÚCIA 279

DE0279

# Torpedo



**Escolhido como melhor exemplar da Raça:**  
**(Breed Champion 2017/BR).**  
Linhagem da Cabanha Azul, referência em genética da raça.

Grande campeão da Expointer 2017. Excelente ferramenta genética para agregar padrão racial aliado a uma forte estrutura para padronização e qualidade de carcaça.

Reg: 0069882  
Tatuagem: 279  
Criador: Gilson Barreto Hoffmann | Estabelecimento: Cabanha Santa Lúcia  
Data Nasc.: 01/08/2015



TORPEDO

PN: 36 kg  
PD: 340 kg  
PA: 531 kg  
PE/ano: 43 cm  
Frame/ano: 4.6

Garupá 6142 Granada Pedra  
Garupá 7662 Torpedo Rotokawa  
Azul 6301 Rotokawa Itu  
Garupá 6770-G5300-G00028  
Azul 7751-G5132  
Azul 6049-G5132 O Outro

DADOS	DESMAMA									ÍNDICE		SOBREANO								PE	CARÇAÇA				ECONÔMICOS	
	PN	GND D	R/F	GND M	CD	PD	MD	TD	PMD	INDD	GDS	R/F	GNS	CS	PS	MS	TS	PMS	INDF		AOL	EGS	EP8	GIM	IBC (R\$)	
DEPS	+16	-1.43	1	-	-0.4	-0.8	-0.3	+0.0	-	-6.53	+4.0	-	-1.03	-0.3	-1.0	-0.3	-0.1	-	-3.23	-	-	-	-	-		
ACC	.07	.15	3	-	.13	.14	.12	.15	-	-	.06	3	-	.12	.13	.12	.15	-	-	-	-	-	-			
DECA	7	8			7	8	8	6		8	5		7	7	9	7	6		7							
%TOP																										





THOR BARON DE SANTA LÚCIA 2409

Devon

DE2409

# Thor Baron



Entrega moderação e pelame baixo a sua progênie.  
Excelente linhagem para DEVON MOCHO.

Comprido, muito musculoso em seu trem posterior. Pedigree consistente de origem inglesa na linha alta e neozelandês na linha baixa. Agrega estrutura, moderação e qualidade de carcaça nos rebanhos.

Reg: 0065937

Tatuagem: 2409

Criador: Soely Barreto Hoffmann | Estabelecimento: Cabanha Santa Lúcia

Data Nasc.: 17/06/2015



CABANHA SANTA LÚCIA

Frame/ano: 6.0

Thor Baron de Santa Lúcia 1099  
Thor Baron Topázio de Santa Lúcia 1349  
Benedictus T Mariza 1547  
Rotokawa 688 de Santa Lúcia 1315  
Rotokawa de Santa Lúcia 1978  
Benedictus M Eduarda 1511

DADOS	DESMAMA										ÍNDICE								CARÇAÇA					ECONÔMICOS	
	PN	GND D	R/F	GND M	CD	PD	MD	TD	PMD	INDD	GDS	R/F	GNS	CS	PS	MS	TS	PMS	PE	INDF	AOL	EGS	EP8	GIM	IBC (R\$)
DEPS	-	-0.15	1	-	-0.01	+0.04	-0.02	-0.09	-	-1.95	-0.65	-	-0.80	-0.03	+0.02	-0.02	-0.10	-	-0.07	-3.63	-	-	-	-	-
ACC	-	0.20	4	-	0.17	0.19	0.16	0.23	-	-	0.08	-	0.17	0.19	0.17	0.23	-	-	0.26	-	-	-	-	-	-
DECA	6			6	4	7	8		6	7		7	7	5	7	9		7	7						
%TOP																									



BRIGADEIRO ORÁCULO

Devon

DE689

# Oráculo



Indicado para plantel e cruzamento industrial.  
Agrega desempenho e precocidade ao seu rebanho.

Touro Mocho genético com um comprimento é extraordinário excelente para cruzamento com fêmeas Nelore e também para cruzamento com fêmeas F1. Agrega comprimento, precocidade e qualidade de carcaça em qualquer plantel.

Reg: 0060162 | Tatuagem: 689

Criador: Luiz Fernando Cirne Lima & Filhos

Estabelecimento: Estância da Pedreira

Data Nasc.: 03/12/2011

PD: 216kg  
PA: 392kg  
PS: 522kg  
PE/ano: 6.0

Brigadeiro Licurgo  
Brigadeira Freguesia 461

DADOS	DESMAMA										ÍNDICE								CARÇAÇA					ECONÔMICOS	
	PN	GND D	R/F	GND M	CD	PD	MD	TD	PMD	INDD	GDS	R/F	GNS	CS	PS	MS	TS	PMS	PE	INDF	AOL	EGS	EP8	GIM	IBC (R\$)
DEPS	+0.15	-1.07	1	-	-0.02	+0.07	+0.00	+0.06	-	-4.66	+0.27	-	-0.80	-0.02	+0.05	+0.00	+0.07	-	+0.11	-2.74	-	-	-	-	-
ACC	0.04	0.24	14	-	0.18	0.20	0.16	0.23	-	-	0.08	-	0.15	0.16	0.13	0.19	-	0.04	-	-	-	-	-	-	-
DECA	7	7			6	3	6	4		7	6		7	7	4	6	4		5	7					
%TOP																									





Senepol

SNV BELFORT ET

SP0052

# Belfort



Frame/ano: 6.0

WC 169 R  
WC 225 T  
WC 8474  
PRR 3008M  
PRR 1026X  
CN 454M

ZOFIS 2016						JUNHO 2016								
DADOS	PN	PD	LEITE	L&M	PE	PA	TESTE DE DESEMPENHO E EFICIÊNCIA ALIMENTAR - CENTRO APTA - SP							
							DADOS	P547d	GMD	CAR	CA	AOL	EGL	PE
DEPS	+1.5	+14	+5	+12	-	+18	DEPS	+535	+1.71	-0.33	+7.84	+84.9	+2.75	+38.8
ACC	.05	.05	.05			.05	ACC							
%TOP							%TOP	516	+1.44	+0.00	+9.53	+80.5	+3.55	+37.3

Extremamente adaptado.  
Extremamente forte projeta volume muscular.

Embrião oriundo dos EUA, extremamente adaptado, com ganho de peso acelerado o que o fez destaque na prova de avaliação de peso do IZ com ganhos diários de 1,71Kg dia. BELFORT é extremamente forte e suas pro- gres tem como principal característica o volume muscular.

Reg: 1303066  
Criador: Senepol Nova Vida US LLC  
Data Nasc.: 06/05/2015



BELFORT



Shorthorn

JSF CAPICHE 46U

7SP32

# Capiche



PN: 33 kg.  
PD: 267 kg.

Jakes Proud Leader 243H  
Jakes Proud Jazz 266L  
Jakes Jazzy 250J  
CCS Mission M40  
JSF Marvel 6S  
JSF Marvel 0420

ASA EPDS 01/09/2020													
PRODUÇÃO					CARCAÇA								
DADOS	FP	PN	PD	PA	L	MT	FPMT	PR	RC	PC	AOL	MA	G
DEPS	+14	-1.3	+33	+45	+24	+40	+8	+15	-47	-23	-26	+10	-10
Acc.	.78	.91	.83	.84	.86		.72	.57	.50	.77	.74	.59	.41
% TOP	15	10					15		3		10	20	

MÉDIAS DA RAÇA - SETEMBRO 2020 | FP: 8 | PN: +2.1 | PD: 43 | PA: 62 | L: 44 | FPMT: 4 | PR: 13 | RC: -32 | PC: -9 | AOL: .06 | MA: 0.00 | G: -0.09 | PC: 21 | AOL: 0.05 | G: 0.02 |

Mocho, rosilho escuro.  
Touro amplo, bem desenhado.

Reg: \*x4142920  
riador: Jungels Shorthorn Farms, ND  
Data Nasc.: 11/03/2008



FILHA:CAPICHE X ANGUS X HEREFORD



FILHA, HILL HAVEN, CANADA.



# COMO INTERPRETAR AS PROVAS

Os sumários dos touros das raças de corte são publicados pelas respectivas Associações semestralmente, e expressam em **DEP** (diferença esperada na progênie) dos indivíduos em relação a média da raça (base genética) e serve para comparar touros da mesma raça.

Nunca devemos utilizar **DEP's** para fazer comparações entre touros de raças diferentes, porque todas as avaliações sempre são administradas dentro de uma raça específica, então os valores destas avaliações só são relativos à aquela determinada raça. Ou seja, nunca fazer comparações genéticas entre raças baseadas em **DEP's**.

Como em todos os aspectos do Melhoramento Genético, as **DEP's** não devem ser consideradas verdades absolutas, e sim instrumentos de auxílio para condução de programas de seleção adequado, pois há a necessidade de se avaliar valores de acurácia, valores de herdabilidade, ou seja, se determinada característica avaliada é herdada pelos antepassados e qual o valor da mesma, entre outros fatores. É importante lembrar também que as **DEP's** não são valores invariáveis, pois sofrem alterações de um ano para outro, uma vez que se incrementa informações ao programa.

## DEP (EPD):

Diferença Esperada de Progênie pode ser para mais ou para menos, e é expressa na unidade de medida de cada característica avaliada. Por exemplo: Peso ao Desmame (**PD**) é expresso em "libras" ou "quilos" (1 libra = 0,453 kg). Consideremos um touro Red Angus X com **DEP** para Peso ao Ano (**PA**) de +77 lbs., e um touro Red Angus Y com **DEP** para **PA** de +25 lbs. Isto significa que se acasarmos os 2 touros com grupos semelhantes de vacas e os produtos forem submetidos às mesmas condições ambientais, podemos esperar que os produtos do touro Red Angus X sejam 52 lbs mais pesados ao sobreano do que os produtos do touro Red Angus Y. Para uma correta interpretação deve-se ter sempre em mente que apenas as diferenças entre **DEP's** são relevantes, não os valores absolutos.

## ACURÁCIA (Acc.):

Indica o grau de confiança depositado na estimativa da **DEP**. Os valores variam de 0,0 a 0,99. Sendo que os valores mais elevados indicam maior segurança na estimativa da **DEP**. É fundamental ter em mente que a seleção deve ser realizada com base nas **DEP's** e nos índices e não nas acurácias.

Quando na coluna da acurácia aparece a letra "P", significa que trata de touro jovem, seus filhos controlados, com seus **DEP's** estimados com base nas **DEP's** do seu pai e da mãe, ou seja, foi calculado somando-se a metade da **DEP** do pai com a metade da **DEP** da mãe.

## DEP's DE PRODUÇÃO:

**Facilidade de parto (CED) / (FP)** – É expressa como uma diferença na porcentagem de nascimentos não assistidos, com um valor mais alto indicando maior facilidade de parto em novilhas de primeira cria. Ele prevê a diferença média na facilidade com que os bezerros de um pai nascerão quando ele for criado para novilhas de primeira cria.

**Peso ao nascer (BW) / PN** – Expresso em libras, é um preditor da capacidade de um reprodutor de transmitir peso ao nascimento para sua progênie em comparação com a de outros touros.

**Peso ao desmame (WW) / PD** – Expressa em libras, é um preditor da capacidade de um reprodutor de transmitir o crescimento do desmame à sua progênie em comparação com a de outros touros.

**Peso ao Ano (YW) / PA** – Expresso em libras, é um preditor da capacidade de um reprodutor de transmitir crescimento de um ano à sua progênie em comparação com a de outros touros.

**O ganho médio diário residual (RADG) / GMDR** – Expresso em libras por dia, é um preditor da capacidade genética do pai para o ganho pós-desmame em progênies

futuras em comparação com a de outros touros, dada uma quantidade constante de alimento consumido.

**A ingestão de matéria seca (DMI) / IMS** – Expressa em libras por dia, é um preditor da diferença na capacidade de transmitir o consumo de ração durante a fase pós-desmame, quando comparada com a de outros touros.

**Tamanho ao ano (YH) / TA** – É um preditor da capacidade de um reprodutor de transmitir a altura de um ano, expressa em polegadas, comparada com a de outros touros.

**Circunferência escrotal (SC) / PE** – Expressa em centímetros, é um preditor da diferença na capacidade de transmissão do tamanho do escroto em comparação com a de outros touros.

### PRODUÇÃO

FP	PN	PD	PA	GMDR	IMS	TA	PE
+13	-.1	+60	+115	+.27	+1.19	-.2	+97
.77	.92	.87	.78	.42	.42	.72	.77
<b>10</b>							

## DEP's MATERNAL:

**Prenhes Novilhas (HP)** – É uma ferramenta de seleção para aumentar a probabilidade ou chance de filhas de um touro emprenhem como novilhas de primeira cria durante uma estação normal de reprodução. Uma maior **DEP** é a direção mais favorável e a **DEP** é relatada em unidades percentuais.

**Facilidade de Parto maternal (CEM) / FPM** – É expressa como uma diferença na porcentagem de nascimentos não assistidos com um valor mais alto indicando maior facilidade de parto em novilhas de primeira cria. Ele prevê a facilidade média com que as filhas de um touro irão parir como novilhas de primeira cria quando comparadas a filhas de outros touros.

**Leite Materno (MILK) / L** – É um preditor do mérito genético de um touro para leite e capacidade materna, como expresso em suas filhas em comparação com filhas de outros senhores. Em outras palavras, é a parte do peso de desmame do bezerro atribuído ao leite e à capacidade materna.

**Nº de Rebanhos e número de filhas Avaliados (MkH/MkD) / R/F** - indicam o número de rebanhos e filhas relatadas.

**Peso Adulto Vaca (MW) / PAV** – Expresso em libras, é um preditor da diferença no peso adulto de filhas de um reprodutor em comparação com as filhas de outros touros.

**Altura Vaca Adulta (MH) / AV** – Expressa em polegadas, é um preditor da diferença na altura adulta das filhas de um touro comparado a filhas de outros touros.

**O Cow Energy Value (\$EN)** expresso em economia de dólar por vaca por ano, avalia as diferenças nas necessidades de energia das vacas como uma diferença esperada na economia do dólar em filhas de touros. Um valor maior é mais favorável quando se comparam dois animais (mais dólares economizados em despesas de energia de alimentação). Componentes para calcular a diferença de economia de vaca \$EN inclui os registros de energia da lactação e os custos de energia associados a diferença no tamanho da vaca madura.

### MATERNAL

HP	FPM	L	R/F	PAV	AV	\$EN
+11.3	+10	+29	1	+21	-.5	-.2
.30	.47	.38	1	.47	.46	

## DEP's DE MANEJO

**Docilidade (DOC) / DOC** – É expressa como uma diferença no temperamento de bovinos com um ano de idade, com um valor mais alto indicando docilidade mais



# COMO INTERPRETAR AS PROVAS

favorável. Ele prevê a diferença média de progênie de um pai em comparação com os bezerros de outro pai.

**Casco (CLAW) / CASC** – É expresso em unidade de produção de conjunto de cascos, com uma menor DEP sendo mais favorável, indica que a progênie de um touro tem cascos melhores que a de outro.

O conjunto ideal de cascos, é o máximo de simetria, uniformidade e espaçamento apropriado.

**Ângulo (ANGLE) / ANG** – é expresso em unidades de escore de ângulo do pé, com uma DEP menor sendo mais favorável, indicando que um pai produzirá progênie com um ângulo de pé mais ideal. O ideal é um ângulo de 45 graus na junta do metacarpo com o comprimento apropriado do dedo do pé e a profundidade do calcanhar.

**Pressão arterial pulmonar (PAP)** – é expressa em milímetros de mercúrio (mmHg). Quanto menor a DEP mais favorável ela é, e indica que um touro melhorador deve produzir animais com uma pontuação mais baixa para PAP. Esta DEP é um indicador de susceptibilidade a doenças em grandes altitudes, acima de 5.500 pés (1.676,4 metros). A seleção para esta característica tem por objetivo ter PAP mais baixa para melhorar o potencial genético e ter menor chance de contrair doenças de altitude elevada, aumentando a adaptabilidade de animais que vivem em áreas montanhosas.

MANEJO			
DOC	CASC	ANG	PAP
+23	+34	+39	+74
.75	.50	.50	.30
20	2	5	

## DEP's DE CARÇAÇA

**Peso da Carçaça (CW) / (PC)** – Expresso em libras, é um preditor das diferenças no peso da carçaça quente de uma progênie de um progenitor em comparação com a progênie de outros touros.

**Marmoreio (Marb) / (MA)** – expressa como uma fração da diferença no escore de marmoreio do USDA da progênie de um touro em comparação com a progênie de outros touros.

**Área de Olho de Lombo (RE) / (AOL)** – Expressa em polegadas quadradas, é um preditor da diferença na área de olho de lombo de uma progênie de um touro em comparação com a progênie de outros touros.

**Gordura (Fat) / (G)** – Expresso em polegadas, é um preditor das diferenças na espessura externa de gordura na 12ª costela (medida entre a 12ª e 13ª costelas) da progênie de um progenitor em comparação com a progênie de outros touros.

CARÇAÇA					
PC	MA	AOL	G	C-GRP/PG	U-GRP/PG
+28	+71	+70	+029	-	73
.52	.46	.47	.46	-	234

## ÍNDICES ECONÔMICOS

**Valor do Bezerro Desmamado Materno (\$M)** – um índice expresso em dólares per capita, prevê diferenças de lucratividade desde a concepção até o desmame, reservando a reposição de fêmeas. As características incluídas são as seguintes: facilidade de parto, parto materno, peso à desmama, leite, prenhes de novilhas, docilidade, peso da vaca madura, DEPs de Patas.

**Valor combinado (\$C)** - Expresso em dólares por cabeça, inclui todas as 15 características envolvidas em \$M e \$B. O \$C é construído em torno de um rebanho comercial que repõe 20% de suas matrizes por novilhas providas do mesmo rebanho e retém as novilhas de descarte para que juntamente aos novilhos sejam terminados e vendidos com mérito para qualidade de carçaça.

As DEPs que influenciam diretamente o \$C: facilidade de parto direta (FP) e materna (FPM), peso à desmama (PD), peso ao sobreano (TA), leite materno (L), prenhez de novilha (HP), docilidade (DOC), peso da vaca adulta (PAV), ângulo de patas (Ângulo), conjunto de garras (ANG), ingestão de matéria seca (IMS),

marmoreio (MA), peso da carçaça (PC), área do olho de lombo (AOL) e espessura de gordura (G).

\$C é uma combinação linear de \$M e \$B. A fórmula simples para calcular \$C em qualquer animal é  $\$C = \$M + (1.297 * \$B)$ . No exemplo a seguir, o Touro A e o Touro B são comparados frente a frente. Como resultado, o touro A e o touro B devem produzir progênie com lucratividade semelhante se as novilhas forem retidas como reposições e os bezerros restantes forem alimentados e comercializados em uma grade de mérito de carçaça.

	\$M	\$B	$\$M + (1.297 * \$B)$	\$C
TOURO A	+70	+127	70 + (1.297*127)	+235
TOURO B	+51	+140	51 + (1.297*140)	+233
			<b>Diferença</b>	<b>+2</b>

A idéia de combinar características maternas e de terminação em um índice de seleção econômica permite que um produtor faça progresso genético em várias características diferentes ao mesmo tempo, levando em consideração as relações entre essas características que podem puxar custos e receitas em diferentes direções.

Por exemplo, continuar a aumentar PD, PA e PC resultará em produtos com mais liquidez, aumentando a receita; no entanto, também aumentam os custos de insumos em outros segmentos da operação.

O tamanho da vaca madura, por exemplo, está positivamente correlacionado a essas três características de crescimento. Conforme o aumento da pressão de seleção no desmame, peso de sobreano e carçaça continuam aumentando e o tamanho da vaca madura aumentará o resultando em maiores requisitos de energia de manutenção, aumentando os custos.

\$C reconhece esses tipos de relacionamento e tem como alvo o nível ideal de mudança genética em cada uma dessas características para resultar em lucratividade máxima dos rebanhos.

**Valor do bezerro desmamado (\$W)** – Um índice, expresso em dólares por cabeça, para prever diferenças de lucratividade na progênie devido à genética desde o nascimento até o desmame. O objetivo subjacente sendo produtores reterão 20% da progênie feminina como reposição e venderão o restante das fêmeas de descarte, assim com bezerros para confinamento. Os traços incluídos são os seguintes (sem ordem particular): peso ao nascer, peso à desmama, leite e peso da vaca madura.

**Valor de Confinamento (\$F)** – Um índice, expresso em dólares por cabeça, para prever diferenças de rentabilidade na progênie devido à genética para o mérito pós-desmame em comparação com a progênie de outros touros. Os traços que contribuem diretamente para o índice são os seguintes: peso (ganho) de um ano, peso da carçaça e eficiência alimentar.

**Valor de Carçaça (\$G) / (\$G)** – um índice, expressado em dólares por carçaça, para prever diferenças de rentabilidade na progênie devido à genética para o mérito da grade de carçaças em comparação com a progênie de outros touros. O objetivo subjacente pressupõe que os produtores comercializarão gado em uma grade de carçaças acima da média do setor. As características incluídas no índice são as seguintes (sem nenhuma ordem específica): peso da carçaça, marmoreio, área de olho de lombo e gordura.

**Valor Total da carne (\$B)** – Um índice terminal, expresso em dólares por carçaça, para prever diferenças de rentabilidade na progênie devido à genética para características pós-desmama e de carçaça. Este índice terminal supõe que os produtores comerciais desmamam toda a progênie masculina e feminina, mantenham a propriedade desses animais através da fase de confinamento e comercializem esses animais em uma grade de carçaça. As características incluídas no índice são as seguintes: peso ao sobreano, consumo de matéria seca, marmorização, peso da carçaça, área de olho de lombo e gordura.

ÍNDICES ECONÔMICOS					
\$M	\$W	\$F	\$G	\$B	\$C
+87	+70	+69	+55	+124	+248
1	20				



# CARACTERÍSTICAS DE SELEÇÃO

FERTILITY VERIFIED

A **Select Sires** conquistou a reputação por ter o sêmen mais fértil do mercado de inseminação artificial junto a produtores de leite e carne em todo o mundo. Essa vantagem em fertilidade foi consistentemente validada por todos os sumários americanos de gado leiteiro (**comparações de fertilidade americana – Sire Conception Rate “SCR”**) dos últimos 20 anos.

Após passar por constantes análises laboratoriais e manter o mesmo rigoroso padrão de qualidade do nosso sêmen de touros leiteiros, os touros de corte são testados no campo tanto nos EUA como no Brasil. Usando os dados de concepção juntamente as análises de controle de qualidade, os touros de corte são designados como **“Fertility Verified”** quando os dados de campo indicam fertilidade acima da média juntamente a padrões de qualidade espermática que a empresa líder de mercado não abre mão. A promessa de nossa marca, **“Seu Sucesso, Nossa Paixão”**, está presente em cada palheta de sêmen que nós produzimos.

Fertilidade Superior (**“Fertility Verified”**) é muito mais do que está dentro da palheta, é o comprometimento de **Select Sires** a qualidade do sêmen de forma muito mais abrangente. Desde o início, as mais avançadas tecnologias de análise espermática, processamento, armazenagem e manuseio são utilizadas na manipulação do sêmen até a chegada nos botijões de nossos clientes. Esse comprometimento com a qualidade do sêmen é muitas vezes demonstrado pelo volume significativo de sêmen descartado em nossos laboratórios que não atingiram o o rigoroso padrão de qualidade **Select Sires**.

A **Select Sires** tem um enorme compromisso junto a saúde, nutrição e demais cuidados, proporcionando aos nossos touros condições que maximizam a produção de sêmen de altíssima qualidade. Testes de saúde modernos garantem que todo sêmen processado é seguro e livre de doenças visando sempre um programa de inseminação artificial de sucesso.

Seleção criteriosa de touros que visa garantir não somente a escolha dos reprodutores geneticamente imbatíveis, mas também o descarte de touros de corte e leite que apresentam inconformidades na qualidade do sêmen e na fertilidade.

Suporte técnico é aspecto do nosso compromisso com a fertilidade. A **Select Sires** se propôs a investir e disponibilizar o

maior e mais bem treinado time para suporte técnico de todo o mercado mundial de inseminação artificial. Assim, produtores, seja de carne ou de leite, podem maximizar a performance reprodutiva de seus rebanhos. O ingrediente final no compromisso **Select Sires** com a qualidade e fertilidade do sêmen, sem ser redundante é o nosso time que supervisiona todos os processos e procedimentos, e o fazem com prazer e correção todos os dias.

## PROOF POSITIVE

Touros que são 0.85 ou superiores em acurácia para Peso ao Nascer (PN). Tal acurácia atesta que os animais em questão estão provados e dentro dos padrões pré-definidos. **™Proof Positive** é uma marca registrada da **Select Sires Inc.**



**Certified Angus Beef:** Touros Angus devem ter DEP para Marmoreio (MARM) e índice \$G igual ou superior a média da raça para receber o selo da Certified Angus Beef. **®Certified Angus Beef e CAB** são marcas registradas da **Certified Angus Beef LLC.**





## NATURA GenSys

O sumário Natura apresenta DEPs para 24 características e 4 índices. As características avaliadas no Sumário Natura são:

- **PESO AO NASCER (PN):** A DEP para peso ao nascer é expressa em kg e é um preditor de facilidade de parto, pois touros que apresentam DEPs altas para PN não são recomendados para novilhas de raças com abertura pélvica pequena.
- **DURAÇÃO DA GESTAÇÃO (DGEST):** Um índice, expresso em dólares por cabeça, para prever diferenças de lucratividade na progênie devido à genética desde o nascimento até o desmame. O objetivo subjacente sendo produtores reterão 20% da progênie feminina como reposição e venderão o restante das fêmeas de descarte, assim com bezerros para confinamento. Os traços incluídos são os seguintes (sem ordem particular): peso ao nascer, peso à desmama, leite e peso da vaca madura.
- **GANHO DE PESO DO NASCIMENTO A DESMAMA (GND):** A DEP para GND é um indicativo da capacidade do touro transmitir genes com efeito direto sobre a velocidade de crescimento do nascimento a desmama (205 dias) de sua progênie. É expressa em kg. O recomendado são DEPs elevadas, mas é necessário que os sistemas tenham boa disponibilidade de alimentos de qualidade.
- **GANHO DE PESO DO NASCIMENTO A DESMAMA (GND):** A DEP para GND é um indicativo da capacidade do touro transmitir genes com efeito direto sobre a velocidade de crescimento do nascimento a desmama (205 dias) de sua progênie. É expressa em kg. O recomendado são DEPs elevadas, mas é necessário que os sistemas tenham boa disponibilidade de alimentos de qualidade.
- **GANHO DE PESO DA DESMAMA AO SOBREANO (GDS):** É expressa em kg, a DEP GDS representa o potencial genético do touro em transmitir genes com efeito direto sobre a velocidade de crescimento de sua progênie, da desmama (205 dias) ao sobreano (550 dias).
- **GANHO DE PESO DO NASCIMENTO AO SOBREANO (GNS):** Expressa em kg, a DEP GNS é o resultado do somatório das DEPs de ganho de peso do nascimento a desmama (GND) e ganho de peso da desmama ao sobreano (GDS). A DEP GNS indica o potencial genético do touro em transmitir genes com efeito direto sobre a velocidade de crescimento de sua progênie, do nascimento ao sobreano (550 dias).
- **HABILIDADE MATERNA PARA GND (HM):** A DEP HM é um indicador da capacidade do touro transmitir às suas filhas genes relacionados à habilidade materna, que resultarão em efeito sobre a característica GND de seus netos.
- **PERÍMETRO ESCROTAL (PE):** Expressa em cm, a DEP para perímetro escrotal (PE) é um indicador de precocidade sexual e da velocidade de crescimento, por ser uma medida corporal.
- **CONFORMAÇÃO, PRECOCIDADE, MUSCULATURA E TAMANHO (CPMT):** São avaliadas através de escores visuais com variação de um a cinco, na desmama (205 dias) e no sobreano (550 dias), sempre de forma relativa à média do grupo contemporâneo. Os escores mais altos indicam presença mais marcante da característica.
- A **CONFORMAÇÃO (C)** avalia a quantidade de carne na carcaça. Os escores são atribuídos imaginando-se o abate do animal quando se realiza a avaliação. A **PRECOCIDADE DE TERMINAÇÃO (P)** avalia a capacidade de o animal chegar a um grau de acabamento mínimo de carcaça, com peso vivo não elevado, fixado pelo mercado. A **MUSCULATURA (M)** avalia o desenvolvimento da massa muscular como um todo, observada em pontos como antebraço, paleta, lombo, garupa e, principalmente, no traseiro. O **TAMANHO (T)** é um indicativo de altura e comprimento do animal. DEPs de CPM elevadas e DEPs de T moderadas, são desejáveis para uma maior e mais eficiente produção de carne em sistemas de ciclo curto.
- **PREPÚCIO / UMBIGO (U):** É avaliado o tamanho e formato do prepúcio, nos machos, e do umbigo, nas fêmeas. A avaliação é através de notas de 1 a 5, sendo que as notas mais altas são atribuídas a animais com prepúcios maiores ou pendulares. O prepúcio tem grande importância funcional, pois machos com prepúcio muito longo sofrem lesões causadas pela vegetação, o que pode comprometer seriamente o desempenho reprodutivo.
- **PELAME (Pm):** É avaliado a espessura e o comprimento do pelo. Esta característica é avaliada através de notas de 1 a 3, sendo que a nota 1 é atribuída a animais com pelo curto e liso, a nota 3 é atribuída a animais com pelo longo e lanoso e a nota 2 é atribuída a uma condição intermediária.
- **TEMPERAMENTO (TEMP):** O temperamento é avaliado através dos escores 1, 2, 4 e 5, no sobreano. Touros com DEPs baixas ou negativas para temperamento produzem progênie mais dócil do que touros com DEPs elevadas.
- **RESISTÊNCIA AO CARRAPATO (ECTO):** Expressa em número de carrapatos, a DEP para resistência ao carrapato indica o potencial do touro em transmitir genes com efeito direto sobre a resistência ao carrapato. Filhos de um touro com DEP para resistência ao carrapato de (-10) deverão apresentar em média (-10) carrapatos em relação ao número médio observado na população. Assim, DEPs menores ou mais negativas são as mais desejáveis.
- **ÁREA DE OLHO DE LOMBO (AOL), ESPESSURA DE GORDURA (EGS e P8) e GORDURA INTRAMUSCULAR (GIM):** Estas características são importantes para se obterem animais mais equilibrados e produtivos. São avaliadas através da ultrassonografia no sobreano.
- A **ÁREA DE OLHO DE LOMBO (AOL)** é um indicador do peso total da carcaça e do rendimento de cortes comerciais.
- A **ESPESSURA DE GORDURA SUBCUTÂNEA E DA PICANHA (EGS e P8):** é um indicador da facilidade de terminação do animal.
- A **GORDURA INTRAMUSCULAR OU MARMOREIO (GIM):** é um indicador da qualidade da carne do animal. Maiores graus de marmoreio são desejáveis.
- **CARACTERIZAÇÃO RACIAL (CRAC):** A caracterização racial é avaliada através de escores com variação de 1 a 5, no sobreano. Todos os itens previstos nos padrões raciais, definidos pelas respectivas associações de raça, são considerados.

Para as características consideradas no cálculo dos índices de desmama, final, de adaptação e de carcaça, utilizou-se fatores de ponderação e foram definidos para uma base igual a 10, ou seja, como se cada touro fosse avaliado através de 10 características medidas na sua progênie. Assim, o índice 10 indica que, em média, o touro foi superior em um desvio padrão da DEP, em cada uma das características avaliadas.



# RESUMO GERAL DE PROVAS (CARACTERÍSTICAS E ÍNDICES)

## ÍNDICES

### DESMAMA

Característica	Ponderação
Ganho de peso do Nascimento ao Desmame	50%
Conformação ao Desmame	9%
Precocidade ao Desmame	19%
Musculatura ao Desmame	22%

### ADAPTAÇÃO

Característica	Ponderação
Pelame na Desmama	10%
Pelame ao Sobreano	20%
Prepúcio/Umbigo ao Sobreano	5%
Temperamento	5%
Resistência ao Carrapato	60%
Área de Olho de Lombo	-

### CARCAÇA

Característica	Ponderação
Ganho de peso do Nascimento ao Desmame	10%
Ganho de Peso do Desmame ao Sobreano	20%
Conformação ao Sobreano	4%
Precocidade ao Sobreano	8%
Musculatura ao Sobreano	8%
Espessura de Gordura Subcutânea	12%
Espessura de Gordura da Picanha	8%
Área de Olho de Lombo	20%
Gordura Intramuscular	10%

### FINAL

Característica	Ponderação
Ganho de peso do Nascimento ao Desmame	23%
Conformação ao Desmame	4%
Precocidade ao Desmame	9%
Musculatura ao Desmame	10%
Ganho de Peso do Desmame ao Sobreano	23%
Conformação ao Sobreano	4%
Precocidade ao Sobreano	9%
Musculatura ao Sobreano	10%
Perímetro Escrotal ao Sobreano	8%

## PAMPA PLUS

O Sumário PampaPlus avalia 13 características e dessas 13, 6 são utilizadas para o cálculo do índice geral de classificação - Índice de Qualificação Genética PampaPlus (IQG). O IQG resume em um valor as qualidades do animal.

As características avaliadas no IQG são:

- **TOTAL MATERNO À DESMAMA (TMD):** É expressa em kg e indica o potencial que o animal terá de transmitir as características de crescimento e habilidade materna às suas filhas, de forma que elas possam influenciar no peso a desmama de seus netos.
- **GANHO DE PESO PÓS DESMAMA ATÉ O SOBREANO (GPD):** A DEP GPD é expressa em kg e se constitui numa importante característica para produção de carne, sendo de fator essencial no melhoramento dos rebanhos de corte, tendo-se em vista que maior velocidade de ganho de peso significa menos tempo para terminação.
- **PESO AO SOBREANO (PS):** São avaliadas através de escores visuais com variação de um a cinco, na desmama (205 dias) e no sobreano (550 dias), sempre de forma relativa à média do grupo contemporâneo. Os escores mais altos indicam presença mais marcante da característica.
- **MUSCULATURA (M):** É avaliada com notas de 1 a 5 e através dessa DEP se seleciona animais de boa musculatura e conseqüentemente com mais rendimento de carne ao abate.
- **ESTATURA (E):** É avaliada com notas de 1 a 5 e a medida de Estatura foi ponderada no IQG, com uma proporção de 12,5%, de forma a buscar um animal mais equilibrado em termos de altura.
- **CIRCUNFERÊNCIA ESCROTAL AO SOBREANO (PES):** É uma das características indicadoras de precocidade sexual nos machos e nas fêmeas e ainda, na fertilidade das filhas do animal.
- **CARACTERIZAÇÃO RACIAL (CRAC):** A caracterização racial é avaliada através de escores com variação de 1 a 5, no sobreano. Todos os itens previstos nos padrões raciais, definidos pelas respectivas associações de raça, são considerados.
- **PESO AO NASCER (PN):** Em rebanhos onde sejam constatados problemas de partos distócicos (trancamento) ou no acasalamento com primíparas, não é aconselhável o uso de touros com DEPs altas para peso ao nascer.
- **PESO A DESMAMA DIRETO (PDd):** Mede a capacidade de um animal transmitir a seus filhos o potencial de ganho de peso do nascimento a desmama, retirado o efeito da amamentação da mãe (efeito materno).
- **PESO A DESMAMA MATERNO (Pdm):** A DEP materna representa o efeito de outro genótipo, o da vaca, sobretudo pela habilidade materna, fortemente influenciada pela produção de leite, sobre a característica do filho, como o peso a desmama.
- **PESO DA MÃE AO DESMAME (kg) (PMD):** É importante para cálculo da eficiência reprodutiva, não só da vaca como de todo o rebanho.
- **ESTRUTURA CORPORAL (CRP):** Estrutura é a indicação da caixa do animal, cujas dimensões a serem observadas são: comprimento, profundidade, arqueamento de costelas, abertura de peito e o comprimento e largura do quarto (de trás, de lado e de cima). Já desvios de coluna, como lordose e xifose, são condenáveis. Os animais são avaliados de acordo com critérios pré-definidos em escores de 1 a 5.
- **CONDIÇÃO CORPORAL DA VACA AO DESMAME (CVD):** (1-5): A condição corporal, representada pela musculatura e gordura, pode ser avaliada visualmente e expressa em um índice.
- **TAMANHO DO UMBIGO (UMB):** Os animais são avaliados de acordo com critérios pré-definidos em escores de 1 a 5. Esta característica é muito importante na raça Braford. DEPs negativas significam que o animal tem maior tendência a produzir filhos com menor tamanho do umbigo.
- **PIGMENTAÇÃO OCULAR (POC):** Característica desejável no Hereford e obrigatória no Braford. Os animais são avaliados de acordo com critérios pré-definidos em escores de 1 a 5, onde 1 é a ausência, nas duas raças, de qualquer pigmento na mucosa ocular nos dois olhos.

## ÍNDICES

### ÍNDICE DE QUALIFICAÇÃO GENÉTICA PAMPAPLUS (IQG).

Característica	Ponderação
Total Materno à Desmama	30%
Ganho de Peso Desmama ao Sobreano	15%
Peso ao Sobreano	15%
Musculatura	12,5%
Estatura	12,5%
Circunferência Escrotal ao Sobreano	15%



# RESUMO GERAL DE PROVAS (CARACTERÍSTICAS E ÍNDICES)

## PROMEBO

O sumário de touros PROMEDO avalia 13 características e apresenta 4 índices, de desmama, final, de carcaça e de adaptação. As características avaliadas são:

- **PESO AO NASCER (PN):** A DEP para peso ao nascer é expressa em kg e é um preditor de facilidade de parto, pois touros que apresentam DEPs altas para PN não são recomendados para novilhas de raças com abertura pélvica pequena.
- **GANHO DE PESO DO NASCIMENTO A DESMAMA (GND):** A DEP para GND é um indicativo da capacidade do touro transmitir gens com efeito direto sobre a velocidade de crescimento do nascimento a desmama (205 dias) de sua progênie. É expressa em kg. O recomendado são DEPs elevadas, mas é necessário que os sistemas tenham boa disponibilidade de alimentos de qualidade.
- **CONFORMAÇÃO, PRECOCIDADE, MUSCULATURA E TAMANHO (CPMT):** São avaliadas através de escores visuais com variação de um a cinco, na desmama (205 dias) e no sobreano (550 dias), sempre de forma relativa à média do grupo contemporâneo.
- **PELAME (Pm):** É avaliado a espessura e o comprimento do pelo. Esta característica é avaliada através de notas de 1 a 3, sendo que a nota 1 é atribuída a animais com pêlo curto e liso, a nota 3 é atribuída a animais com pêlo longo e lanoso e a nota 2 é atribuída a uma condição intermediária.
- **HABILIDADE MATERNA PARA GND (HM):** A DEP HM é um indicador da capacidade do touro transmitir às suas filhas genes relacionados à habilidade materna, que resultarão em efeito sobre a característica GND de seus netos.
- **GANHO DE PESO DA DESMAMA AO SOBREANO (GDS):** É expressa em kg, a DEP GDS representa o potencial genético do touro em transmitir genes com efeito direto sobre a velocidade de crescimento de sua progênie, da desmama (205 dias) ao sobreano (550 dias).
- **GANHO DE PESO DO NASCIMENTO AO SOBREANO (GNS):** Expressa em kg. A DEP GNS é o resultado do somatório das DEPs de ganho de peso do nascimento a desmama (GND) e ganho de peso da desmama ao sobreano (GDS).
- **PERÍMETRO ESCROTAL (PE):** Expressa em cm, a DEP para perímetro escrotal (PE) é um indicador de precocidade sexual e da velocidade de crescimento, por ser uma medida corporal.
- **ÁREA DE OLHO DE LOMBO (AOL):** É um indicador do peso total da carcaça e do rendimento de cortes comerciais. São avaliadas através da ultrassonografia no sobreano.
- **ESPESSURA DE GORDURA SUBCUTÂNEA E DA PICANHA (EGS e P8):** é um indicador da facilidade de terminação do animal.
- **GORDURA INTRAMUSCULAR (GIM):** É um indicador da qualidade da carne do animal.
- **RESISTÊNCIA AO CARRAPATO (ECTO):** Expressa em número de carrapatos, a DEP para resistência ao carrapato indica o potencial do touro em transmitir gens com efeito direto sobre a resistência ao carrapato. Filhos de um touro com DEP para resistência ao carrapato de (-10) deverão apresentar em média (-10) carrapatos em relação ao número médio observado na população. Assim, DEPs menores ou mais negativas são as mais desejáveis.

## ÍNDICES

### DESMAMA

Característica	Ponderação
Ganho de peso do Nascimento ao Desmame	50%
Conformação ao Desmame	10%
Precocidade ao Desmame	20%
Muscultura ao Desmame	20%

### ADAPTAÇÃO

Característica	Ponderação
Resistência ao Carrapato	60%
Pelame na Desmama	20%
Pelame ao Sobreano	20%

### CARCAÇA

Característica	Ponderação
Ganho de peso do Nascimento a Desmama	10%
Ganho de Peso do Desmame ao Sobreano	15%
Conformação ao Sobreano	5%
Precocidade ao Sobreano	5%
Muscultura ao Sobreano	5%
Área de Olho de Lombo	20%
Espessura de Gordura Subcutânea	10%
Espessura de Gordura Picanha	15%
Gordura Intramuscular	15%

### FINAL

Característica	Ponderação
Ganho de peso do Nascimento ao Desmame	25%
Conformação ao Desmame	5%
Precocidade ao Desmame	8%
Muscultura ao Desmame	8%
Ganho de Peso do Desmame ao Sobreano	25%
Conformação ao Sobreano	5%
Precocidade ao Sobreano	8%
Muscultura ao Sobreano	8%
Perímetro Escrotal ao Sobreano	8%





# ANGUS

Percentis para características Angus (American Angus Association).

% TOP	PRODUÇÃO								MATERNAL					MANEJO				CARÇAÇA				ÍNDICES ECONÔMICOS						
	FP	PN	PD	PA	GMDR	IMS	TA	PE	HP	FPM	L	PAV	AV	SEN	DOC	CASC	ANG	PAP	PC	MA	AOL	G	\$M	\$W	\$F	\$G	\$B	\$C
1%	17	-3,2	85	150	0,34	-0,75	1,3	2,15	18,2	16	40	121	1,2	21	34	0,32	0,34	-1,57	74	1,35	1,15	-0,053	87	91	124	85	190	306
2%	16	-2,6	82	144	0,33	-0,46	1,2	1,98	17,2	16	38	113	1,1	18	32	0,34	0,36	-1,29	70	1,23	1,07	-0,045	83	87	119	79	182	296
3%	15	-2,2	79	140	0,32	-0,31	1,2	1,88	16,6	15	37	107	1,0	16	31	0,35	0,37	-1,09	68	1,16	1,02	-0,041	81	84	116	76	178	290
4%	14	-2,0	78	137	0,32	-0,21	1,1	1,79	16,2	15	36	103	1,0	15	30	0,36	0,38	-0,93	66	1,11	0,99	-0,037	79	83	113	74	174	285
5%	14	-1,8	77	135	0,31	-0,14	1,1	1,73	15,9	14	35	100	1,0	13	29	0,37	0,39	-0,82	64	1,07	0,96	-0,034	78	81	111	72	171	282
10%	12	-1,0	72	128	0,30	0,08	1,0	1,5	14,7	13	33	89	0,8	8	27	0,40	0,41	-0,41	59	0,93	0,85	-0,023	73	76	105	65	162	268
15%	11	-0,6	69	122	0,28	0,22	0,9	1,35	13,9	12	31	81	0,7	4	25	0,42	0,43	-0,13	55	0,84	0,78	-0,017	70	72	101	60	155	259
20%	11	-0,2	66	118	0,28	0,33	0,8	1,24	13,3	12	30	76	0,6	0	23	0,44	0,44	0,09	52	0,76	0,73	-0,011	67	69	97	57	150	252
25%	10	0,1	64	114	0,27	0,42	0,7	1,15	12,7	11	29	71	0,6	-2	22	0,45	0,45	0,27	50	0,70	0,69	-0,006	65	67	94	54	145	246
30%	9	0,4	62	111	0,26	0,51	0,7	1,06	12,3	11	28	66	0,5	-5	21	0,46	0,46	0,45	47	0,65	0,65	-0,002	63	64	91	51	141	240
35%	8	0,6	61	108	0,25	0,58	0,6	0,99	11,9	10	27	62	0,4	-7	20	0,47	0,47	0,60	45	0,6	0,61	0,002	61	62	89	49	138	235
40%	8	0,8	59	105	0,25	0,65	0,6	0,92	11,5	10	26	58	0,4	-9	18	0,48	0,48	0,74	43	0,56	0,57	0,005	59	60	87	46	134	230
45%	7	1,0	57	102	0,24	0,72	0,6	0,84	11,1	9	26	54	0,3	-11	17	0,49	0,49	0,89	42	0,52	0,54	0,008	57	58	84	44	131	225
50%	7	1,3	56	99	0,24	0,79	0,5	0,77	10,7	9	25	50	0,3	-12	16	0,50	0,50	1,03	40	0,48	0,51	0,012	55	56	82	42	127	221
55%	6	1,5	54	96	0,23	0,86	0,5	0,7	10,3	8	24	46	0,2	-14	15	0,51	0,51	1,17	38	0,44	0,48	0,015	54	54	80	40	124	216
60%	5	1,7	52	93	0,23	0,93	0,4	0,63	10,0	8	24	42	0,2	-16	14	0,52	0,51	1,32	36	0,40	0,45	0,019	52	52	78	38	121	211
65%	5	1,9	51	90	0,22	1,00	0,4	0,55	9,6	7	23	38	0,1	-18	13	0,53	0,52	1,47	34	0,36	0,41	0,022	50	50	75	36	117	206
70%	4	2,1	49	87	0,21	1,08	0,3	0,47	9,1	7	22	34	0,1	-20	12	0,54	0,53	1,63	32	0,32	0,37	0,026	48	48	73	34	113	201
75%	3	2,4	47	83	0,21	1,15	0,3	0,38	8,7	6	21	29	0,0	-22	10	0,55	0,54	1,81	29	0,28	0,34	0,03	46	45	70	32	109	195
80%	2	2,7	44	79	0,20	1,24	0,2	0,28	8,1	5	20	23	-0,1	-24	9	0,57	0,55	2,00	26	0,24	0,29	0,035	43	42	67	30	105	188
85%	1	3,0	41	74	0,19	1,35	0,1	0,17	7,5	5	19	17	-0,2	-27	7	0,59	0,57	2,25	23	0,19	0,24	0,040	40	38	63	28	99	180
90%	0	3,5	37	66	0,18	1,48	0,0	0,03	6,8	3	18	7	-0,3	-30	4	0,61	0,58	2,54	18	0,12	0,18	0,047	36	33	58	25	91	167
95%	-2	4,2	30	53	0,15	1,68	-0,2	-0,18	5,5	1	15	-8	-0,5	-36	0	0,64	0,61	2,97	11	0,03	0,08	0,057	30	25	49	20	78	147
Total Animais	27696	27749	27749	27749	20603	20603	21626	22611	20482	27696	27749	20649	20649	27580	21499	20617	20617	20384	23294	23294	23294	23294	27507	27749	27539	25202	25159	25125
Média	6	1,2	55	97	0,24	0,78	0,5	0,77	10,7	8	25	49	0,3	-12	16	0,5	0,5	1,05	39	0,5	0,51	0,012	54	55	82	44	126	218

fonte: <http://www.angus.org/Nce/PercentBreakdown.aspx>







## SELECT SIRES DO BRASIL



selectsiresbrasil



@select.siresdobrasil

Rua São Nicolau, 230 - pavilhão 6B | Bairro: Santa Maria Goretti  
CEP 91030-230 | Porto Alegre | RS  
Fone: 55 51 3222.9688 - [selectsires@selectsires.com.br](mailto:selectsires@selectsires.com.br)

[www.selectsires.com.br](http://www.selectsires.com.br)