



# *Leite Tropical*

**CATÁLOGO 2023**

## Ordem de Página

### GIR LEITEIRO

<b>LXG25</b>	DOURADO	4
<b>JCVL2889</b>	DORITOS	5
<b>MUT3414</b>	PEREGRINO	6
<b>JRR711</b>	FAVO	7
<b>JMMA2553</b>	GIGANTE	8
<b>AVLA229</b>	IMPÉRIO	9
<b>GLML274</b>	FAMOSO DO LINO	10
<b>WADI1494</b>	MAJORITÁRIO	11
<b>JCRF230</b>	JALISCO	12
<b>DACG53</b>	GASPAR	13

### GIROLANDO 3/4 3/4 HOLANDÊS + 1/4 GIR<sub>3</sub>

<b>ZAB395</b>	LUXO	14
<b>3236-AI</b>	MISTER	15
<b>9384-M</b>	CUPIDO	16
<b>2070-BV</b>	JOAQUIM	17
<b>ZAB395</b>	DOLAR	18
<b>1554-BS</b>	COLORADO	19
<b>5610-BP</b>	APOLO	20
<b>5050BF</b>	AGRESSIVO	21
<b>9500-BS</b>	JOSUÉ	22
<b>4000-BO</b>	MALBORO	23
<b>2694-BK</b>	PRÍNCIPE	24

### GIROLANDO 5/8 5/8 HOLANDÊS + 3/8 GIR

<b>5977-AV</b>	GOLIAS	25
<b>3388-BF</b>	PROMISSOR	26
<b>3131-BK</b>	BLACK STAR	27
<b>9662-BQ</b>	CORINGA	28

### GUZERÁ

<b>JFT3738</b>	NABIH	29
<b>JUZZ 198</b>	TABLETE	30

## Ordem Alfabética

### GIR LEITEIRO

<b>JCVL2889</b>	DORITOS	5
<b>LXG25</b>	DOURADO	4
<b>GLML274</b>	FAMOSO DO LINO	10
<b>JRR711</b>	FAVO	7
<b>DACG53</b>	GASPAR	13
<b>JMMA2553</b>	GIGANTE	8
<b>AVLA229</b>	IMPÉRIO	9
<b>JCRF230</b>	JALISCO	12
<b>WADI1494</b>	MAJORITÁRIO	11
<b>MUT3414</b>	PEREGRINO	6

### GIROLANDO 3/4 3/4 HOLANDÊS + 1/4 GIR<sub>3</sub>

<b>5050BF</b>	AGRESSIVO	21
<b>5610-BP</b>	APOLO	20
<b>1554-BS</b>	COLORADO	19
<b>9384-M</b>	CUPIDO	16
<b>ZAB395</b>	DOLAR	18
<b>2070-BV</b>	JOAQUIM	17
<b>9500-BS</b>	JOSUÉ	22
<b>ZAB395</b>	LUXO	14
<b>4000-BO</b>	MALBORO	23
<b>3236-AI</b>	MISTER	15
<b>2694-BK</b>	PRÍNCIPE	24

### GIROLANDO 5/8 5/8 HOLANDÊS + 3/8 GIR

<b>3131-BK</b>	BLACK STAR	27
<b>9662-BQ</b>	CORINGA	28
<b>3388-BF</b>	PROMISSOR	26
<b>5977-AV</b>	GOLIAS	25

### GUZERÁ

<b>JFT3738</b>	NABIH	29
<b>JUZZ 198</b>	TABLETE	30

CARACTERÍSTICAS GENÔMICAS	31
ESTRATÉGIAS DE CRUZAMENTOS	32



## Nossa História e Nosso Compromisso com a Pecuária Brasileira.

A Select Sires Inc., com sede em Plain City, Ohio, USA, é a maior cooperativa global de Inseminação Artificial. Como líder do setor, temos o compromisso de superar as expectativas dos nossos clientes com sêmen de alta fertilidade, excelência no atendimento e com programas para fornecer a melhor genética bovina do mundo.

A história da Select Sires Inc. começou em 1965, quando quatro cooperativas de inseminação artificial se uniram formalmente e consolidaram suas instalações de produção. Com o passar dos anos, a empresa se expandiu pelo mundo e hoje atua em mais de 150 países através da World Wide Sires LTD.

A Select Sires do Brasil, por sua vez, foi fundada no dia 1º de janeiro de 2011, após a aquisição da SEMEIA, tradicional distribuidora de sêmen que desde a década de 70 representava a genética da Select Sires Inc. no país. A partir desta aquisição, o Brasil passou a ser o primeiro investimento da Select Sires fora da América do Norte.

Para aumentar a produtividade e a lucratividade dos produtores de leite e carne bovina, a Select Sires do Brasil está comprometida em ser a principal fornecedora de genética superior e altamente fértil, acompanhada de produtos e programas eficazes aos seus clientes. Para isso, nos últimos anos a empresa ampliou sua equipe técnica e de consultores genéticos para atuar e aprimorar suas ações em todas as regiões do território brasileiro.

Entre os principais touros do ranking mundial, a Select Sires domina nas raças Holandesa e Angus. Isso comprova o propósito da empresa em servir seus clientes com o que há de melhor em genética. Para seguir e aprimorar este propósito, a empresa foi pioneira em importar para o Brasil, em 2017, touros holandeses vivos para o programa ART. Estes touros já ultrapassaram a marca de 1 milhão de doses vendidas.

Nas raças tropicais não é diferente, a Select Sires do Brasil possui o líder do ranking Girolando do sumário de 2022, além de outros touros entre os TOP da raça. No Gir Leiteiro, as novas contratações, abertura de pedigrees e consistência genética vem fortalecendo a bateria. Equilíbrio e harmonia, produtividade, conformação funcional, pedigrees modernos oriundos de famílias consistentes e acasalamentos direcionados são os pilares do nosso trabalho no Leite Tropical para entregarmos uma genética superior.

Ao longo das páginas a seguir, compartilhamos com você como entregamos mais fertilidade, mais genética de ponta e, finalmente, mais lucratividade para você, sua família e sua operação pecuária. Temos a excelência em serviços e programas, somos comprometidos com a qualidade de nossas ações no relacionamento com nossos clientes e com o desenvolvimento do nosso país contribuindo com a evolução genética da pecuária brasileira.

**Somos a Select Sires do Brasil**

*A Fonte da Melhor Genética*





# DOURADO FIV LXG IMPERIAL

PROPRIETÁRIO: LEONARDO XAVIER GOLÇALVES | FAZENDA: IMPERIAL - RIO POMBA - MG

GIR LEITEIRO  
LXG25

NASCIMENTO: 18/06/2018



Fruto de um grande acasalamento: Teatro da Silvânia com Hélice de Brasília, Dourado apresenta excepcional conformação, temperamento e pedigree para muito leite.

Seu pai é TOP 15% da raça para Composto Corporal.



MÃE HÉLICE DE BRASÍLIA



IRMÃ DIANA FIV LXG IMPERIAL

ESPANTOSO



EFC383  
**TEATRO DA SILVÂNIA**

ABCGL/ABCZ/EMBRAPA 2022									
Leite	IPP	Gordura		Proteína		Sólidos		Kg	%
		kg	Dias	kg	%	Kg	%		
PTA	344	-45	12	-0,10	8	-0,01	13	-0,15	
Conf %	99	99	96	94	95	97	94	95	

AB5615  
**EFALC NATA LAGEADO**  
Lactação: 15.126 kg

RRP6262  
**HÉLICE DE BRASÍLIA**  
Lactação: 11.126 kg/365 dias

KCA472  
**C.A. SANSÃO**

Leite	ABCGL/ABCZ/EMBRAPA 2022									
	IPP	Gordura		Proteína		Sólidos		Kg	%	
		kg	Dias	kg	%	Kg	%			
PTA	718	-54	40	0,12	22	0,01	78	0,06		
Conf %	99	99	98	98	98	99	97	98		

RRP4692  
**SOJA DE BRASÍLIA**  
Lactação: 13.093 kg



# DORITOS FIV CABO VERDE

PROPRIETÁRIO: JOSÉ COELHO VITOR | FAZENDA: SÃO JOSÉ - SÃO JOSÉ DA BARRA - MG

GIR LEITEIRO

JCVL2889

NASCIMENTO: 14/09/2017



JCVL  
2889



Pedigree aberto para as principais linhagens da raça, leite, conformação e liderança: tudo que se busca em um touro. Jogral manteve-se entre os TOP da raça sendo o atual 10º. colocado no ranking geral do Sumário de Touros com PTA leite de 767 kg de leite.

Filho de Talya FIV Cabo Verde, vaca que foi eleita a Melhor Fêmea do Ranking Mineiro ABCGIL 2014/2015.



PAI JOGRAL FIV DE BRASILIA



MÃE TALYA FIV CABO VERDE

RRP4718  
**SUPRA-SUMO DE BRAS.**

ABCGIL/ABCZ/EMBRAPA 2022

	Leite		Gordura		Proteína		Sólidos	
	kg	Dias	kg	%	kg	%	kg	%
PTA	591	17	23	-0,12	17	-0,06	45	-0,15
Conf %	95	90	88	83	88	92	84	85

RRP4706  
**SURPRESA DE BRASÍLIA**  
Lactação: 14.238 kg

RRP6968  
**JOGRAL FIV DE BRAS.**

ABCGIL/ABCZ/  
EMBRAPA 2022

	Leite		IPP	
	kg	Dias	kg	Dias
PTA	767	-10		
Conf %	87	74		



JCVL1089  
**TALYA FIV CABO VERDE**  
Lactação: 9.042kg

A7368  
**RADAR DOS POÇÕES**

APPG1658  
**VITRY FIV DOS POÇÕES**  
Lactação: 5.510kg



# PEREGRINO FIV F. MUTUM

PROPRIETÁRIO: RODRIGO BORGES E BRUNO MACHADO | FAZENDA: PARACATU E MUTUM - ALEXÂNIA - GO

GIR LEITEIRO

MUT3414

NASCIMENTO: 14/08/2016



PEREGRINO apresenta biotipo extremamente leiteiro, ótimo comprimento corporal, força e aprumos corrigidos. Filho do atual 4º. colocado do ranking pelo Teste de Progênie da ABCGIL, ABCZ e Embrapa 2022 e TOP 15% da raça para Composto Corporal e Composto de Úbere e TOP 10% para Produção de Gordura, Proteína, Sólidos Totais e 3º. colocado no IPGL. Sua mãe, Duquesa FIV, foi grande campeã de torneiros leiteiros em diversas exposições, incluindo Expozebu 2017 com 65,77 kg e Megaleite 2017 com 68,28 kg de leite.



PAI GENGIS KHAN DE BRAS.



MÃE DUQUESA FIV

KCA472  
C.A. SANSÃO



	ABCGIL/ABCZ/EMBRAPA 2022									
	Leite		Gordura		Proteína		Sólidos			
	kg	Dias	kg	%	kg	%	kg	%	kg	%
PTA	718	-54	40	0,12	22	0,01	78	0,06		
Conf %	99	99	98	98	98	99	97	98		

RRP6097  
GENGIS KHAN DE BRAS.

	ABCGIL/ABCZ/EMBRAPA 2022									
	Leite		Gordura		Proteína		Sólidos			
	kg	Dias	kg	%	kg	%	kg	%	kg	%
PTA	807	-48	35	-0,01	19	-0,08	79	-0,21		
Conf %	98	94	83	78	83	88	77	78		

RRP4751  
SETIBA DE BRASÍLIA  
Lactação: 16.073 kg

GAV291  
JAGUAR TE DO GAVIÃO

BC055  
DUQUESA FIV  
13.449 kg/350 dias

	ABCGIL/ABCZ/EMBRAPA 2022									
	Leite		Gordura		Proteína		Sólidos			
	kg	Dias	kg	%	kg	%	kg	%	kg	%
PTA	787	56	36	0,11	25	0,07	78	0,14		
Conf %	99	99	97	96	97	98	96	96		

CAL6257  
SERRA NOBRE DA CAL  
Lactação: 8.850 kg



# FAVO RADAR FIV DO FUNDÃO

PROPRIETÁRIO: JOSÉ RICARDO FUIZA HORTA | FAZENDA: FUNDÃO - PAÍNS - MG

GIR LEITEIRO

JRR711

NASCIMENTO: 10/01/2013



ABCGIL/ABCZ/EMBRAPA 2022

	Leite	IPP
	Kg	Dias
PTA	726	-70
Conf %	82	74



Favo é o atual 20º. touro do Sumário Geral da Raça! Além de extremamente bem provado, é um touro que alia estrutura corporal, caracterização racial com a produção. Favo vem de família com grandes resultados em importantes pistas e torneios leiteiros como Megaleite, Passos, Franca e Belo Horizonte. Sua irmã, Iluminada Teatro FIV do Fundão é a atual recordista mundial de produção com 80,150Kg de leite no Expozebu 2022.

Ele é TOP 10% da raça para Idade ao Primeiro Parto.



MÃE AMÉRICA FIV FUNDÃO



IRMÃ ILUMINADA TEATRO FIV DO FUNDÃO

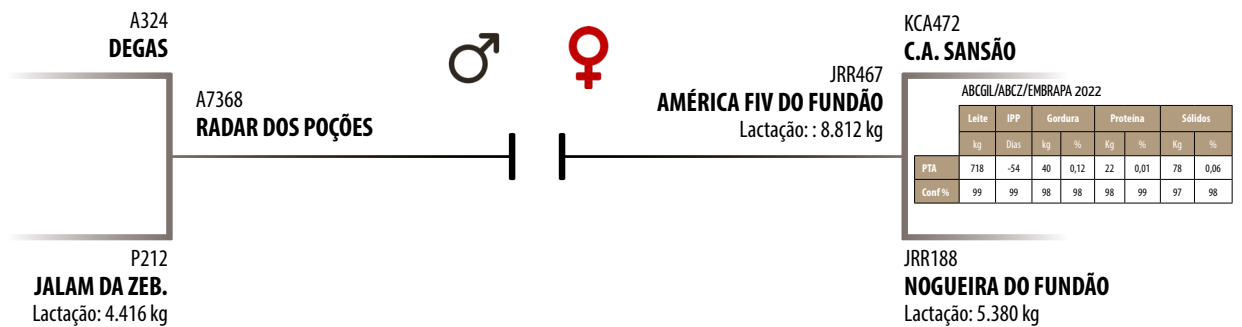



# GIGANTE FIV JMMA

PROPRIETÁRIO: JOSÉ MÁRIO MIRANDA ABDO | FAZENDA: BARREIRO E COQUEIRO - ALEXÂNIA - GO

**GIR LEITEIRO**

JMMA2553

NASCIMENTO: 15/09/2016



Gigante se destaca pela excepcional conformação. Aliado a isso, traz em seu pedigree muito leite e docilidade. Sua mãe foi Grande Campeã do 1º. Torneio leiteiro natural a campo ABCZ em 2013 e em diversos outros torneios ao longo dos anos. PH Uísque, seu pai, está entre os TOP 10% da raça para Produção de Gordura, Proteína, Sólidos Totais. Seu pai é TOP 15% da raça para Composto Corporal.



Gigante conquistou o título de Campeão Touro Adulto na Expozebu 2022



MÃE XIXÁ FIV JMMA



PAI: PH UÍSQE

RRP4718  
**SUPRA-SUMO DE BRAS.**

	Leite		Gordura		Proteína		Sólidos	
	kg	Dias	kg	%	Kg	%	Kg	%
PTA	591	17	23	-0,12	17	-0,06	45	-0,15
Conf%	95	90	88	83	88	92	84	85

AVB3  
**ATALAIA**  
Lactação: 8.955kg

PHPO246  
**PH UÍSQE**

	Leite		Gordura		Proteína		Sólidos	
	kg	Dias	kg	%	Kg	%	Kg	%
PTA	5156	-9	22	-0,13	13	-0,11	41	-0,14
Conf%	97	85	80	74	80	86	61	62



JMMA828  
**XIXÁ FIV JMMA**  
Lactação: 9.171 kg/271 dias

KCA472  
**C.A. SANSÃO**

	Leite		Gordura		Proteína		Sólidos	
	kg	Dias	kg	%	Kg	%	Kg	%
PTA	718	-54	40	0,12	22	0,01	78	0,06
Conf%	99	99	98	98	98	99	97	98

PHPO329  
**PH AVENIDA**  
Lactação: 6.728 kg/297 dias





# IMPÉRIO AVLA

PROPRIETÁRIO: JOÃO VICENTE ALVES DE ÁVILA | FAZENDA: BONSUCESSO - BARRA LONGA - MG

**GIR LEITEIRO**

AVLA229

NASCIMENTO: 05/05/2016



Império reúne todas as características que se busca em um touro: precocidade sexual, estrutura corporal, excelente temperamento, muito leite e pedigree consistente. Suas filhas já se destacam por excelente conformação no Gir Leiteiro e no Girolando e seu pai, Fardo, está entre os TOP 10% da raça para IPP, Produção de Gordura, Proteína e Sólidos Totais.



PAI FARDO FIV MUTUM



MÃE DUPLICATA AVLA

A7368  
**RADAR DOS POÇÕES**



MUT697  
**FARDO FIV F. MUTUM**

	Leite		Gordura		Proteína		Sólidos	
	kg	Dias	kg	%	Kg	%	Kg	%
PTA	395	-66	23	0,06	12	0,01	42	0,04
Conf %	99	98	93	90	93	96	91	91

MUT14  
**DENGOSA FIV F. MUTUM**  
Lactação: 9.379 kg



AVLA58  
**DUPLICATA AVLA**  
Lactação: 11.335

GAV291  
**JAGUAR TE DO GAVIÃO**

	Leite		Gordura		Proteína		Sólidos	
	kg	Dias	kg	%	Kg	%	Kg	%
PTA	787	56	36	0,11	25	0,07	78	0,14
Conf %	99	99	97	96	97	98	96	96

AVLA9  
**ANKARA FIV AVLA**  
Lactação: 8.347 kg



# FAMOSO DO LINO

PROPRIETÁRIO: JOSÉ AVILMAR LINO DA SILVA E JOSÉ ADELMO LINO DA SILVA  
FAZENDA: LAGOA GRANDE - MARTINHO CAMPOS - MG

GIR LEITEIRO

GLML274

NASCIMENTO: 21/02/2015



Com conformação funcional, força e forma leiteira evidentes, Famoso foi o Reservado Grande Campeão Nacional de 2018 e Grande Campeão em Pompéu, Paracatu e Bom Despacho 2018. Filho de Modelo, touro TOP 10% da raça para Produção de Proteína e Sólidos Totais. Suas filhas têm se destacado tanto no Gir Leiteiro como no Girolando. Pelagem ideal para fazer Girolando.



PAI MODELO TE DE BRASILIA



MÃE VAIDOSA TE PEDREIRA

B58  
CAJU DE BRAS.

	Leite		Gordura		Proteína		Sólidos	
	kg	Dias	kg	%	kg	%	kg	%
PTA	470	-19	23	0,03	15	0,02	47	0,12
Conf %	99	98	97	96	96	97	94	95

B5213  
MODELO TE DE BRAS.

	Leite		Gordura		Proteína		Sólidos	
	kg	Dias	kg	%	kg	%	kg	%
PTA	541	-37	21	-0,03	14	0,00	48	0,02
Conf %	99	99	97	96	97	98	96	96



GLML4  
ABADIA FIV DO LINO  
Lactação: 7.093 kg

GAV291  
JAGUAR TE DO GAVIÃO

	Leite		Gordura		Proteína		Sólidos	
	kg	Dias	kg	%	kg	%	kg	%
PTA	787	56	36	0,11	25	0,07	78	0,14
Conf %	99	99	97	96	97	98	96	96

X9491  
GRINALDA TE DE BRAS.  
Lactação: 7.956 kg

PPG26  
VAIDOSA TE PEDREIRA  
Lactação: 6.543 kg



# MAJORITÁRIO FIV WAD

PROPRIETÁRIO: WINSTON FREDERICO DRUMOND | FAZENDA: QUILOMBO - UBERLÂNDIA - MG

GIR LEITEIRO

WADI1494

7 NASCIMENTO: :18/07/2018



Filho de um dos principais touros da raça, o grande Jaguar, com a Ofélia FIV, vaca que se destacou em inúmeras pistas por onde passou desde bezerra até chegar a Grande Campeã de pista e de torneio leiteiro em importantes exposições. Muito leite e conformação em um touro só.

Jaguar é o atual touro no. 1 da raça para o Índice de Produção do Gir Leiteiro, TOP 15% para Composto de Úbere, TOP 10% para Idade ao Primeiro Parto, produção de Gordura, Proteína e Sólidos Totais.



PAI JAGUAR TE DO GAVIÃO



MÃE OFÉLIA FIV

B4010  
S.C. UACAI JAGUAR

ABCGIL/ABCZ/EMBRAPA 2022

	Leite		Gordura		Proteína		Sólidos	
	kg	Dias	kg	%	Kg	%	Kg	%
PTA	242	-70	10	0,00	8	-0,02	20	-0,03
Conf %	96	92	90	87	84	88	81	82

GAV291  
JAGUAR TE DO GAVIÃO

ABCGIL/ABCZ/EMBRAPA 2022

	Leite		Gordura		Proteína		Sólidos	
	kg	Dias	kg	%	Kg	%	Kg	%
PTA	787	56	36	0,11	25	0,07	78	0,14
Conf%	99	99	97	96	97	98	96	96



MUT697  
FARDO FIV F. MUTUM

ABCGIL/ABCZ/EMBRAPA 2022

	Leite		Gordura		Proteína		Sólidos	
	kg	Dias	kg	%	Kg	%	Kg	%
PTA	395	-66	23	0,06	12	0,01	42	0,04
Conf %	99	98	93	90	93	96	91	91

WALV851  
OFÉLIA FIV  
Lactação: 10.753 kg

V1642  
UMIDADE  
Lactação: 5.047 kg

WALV294  
LEGÍTIMA FIV  
Lactação: 12.107kg



# SUMAÚMA JALISCO FIV

PROPRIETÁRIO: JOÃO CRUZ REIS FILHO | FAZENDA: SUMAÚMA MIRADOURO-MG

GIR LEITEIRO

JCRF230

NASCIMENTO: 13/06/2011



ABCGIL/ABCZ/EMBRAPA 2022

	Leite	IPP
	Kg	Dias
PTA	429	9
Conf %	80	69



Jalisco é um touro provado com 429 kg e apresenta ótimos aprumos, comprimento de garupa e excelente correção de umbigo. Pedigree aberto para diversos acasalamentos.



PAI VALEUROU TE SILVÂNIA



AVÔ CAJU DE BRASÍLIA

B58  
CAJU DE BRASÍLIA

ABCGIL/ABCZ/EMBRAPA 2022										
PTA	Leite		IPP		Gordura		Proteína		Sólidos	
	kg	Dias	kg	%	kg	%	kg	%	kg	%
470	-19	23	0,03	15	0,02	47	0,12			
Conf %	99	98	97	96	96	97	94	95		

AB5615  
EFALC NATA LAGEADO  
Lactação: 15.126 kg

EFC464  
VALEUROU TE SILVÂNIA

ABCGIL/ABCZ/EMBRAPA 2022										
PTA	Leite		IPP		Gordura		Proteína		Sólidos	
	kg	Dias	kg	%	kg	%	kg	%	kg	%
561	-19	17	0,02	10	0,08	24	0,15			
Conf %	99	98	88	92	92	95	90	91		



GAV522  
NAVILAR DO GAVIÃO  
Lactação: 7.622 kg

GAV164  
GUARDIÃO TE GAVIÃO

ABCGIL/ABCZ/EMBRAPA 2022										
PTA	Leite		IPP		Gordura		Proteína		Sólidos	
	kg	Dias	kg	%	kg	%	kg	%	kg	%
337	0	14	0,08	8	0,00	12	0,22			
Conf %	95	91	85	80	85	90	74	75		

AA8820  
CALIOPE DO GAVIÃO



# GASPAR S. RITA DE CASSIA

PROPRIETÁRIO: CARLOS ALBERTO DAMASCENO | FAZENDA: S. RITA DE CÁSSIA - TAQUARITINGA - SP

**GIR LEITEIRO**  
DACG53

NASCIMENTO: 24/10/2019



Gaspar traz a consagrada genética do grande touro da raça, muitas vezes líder de sumário C.A. Sansão com uma mãe de linhagem mais aberta. Genética que não pode ficar fora de quem deseja alta produção.



PAI C.A. SANSÃO



AVÔ C.A. EVEREST

B805  
**C.A. EVEREST**

ABCGIL/ABCZ/EMBRAPA 2022									
	Leite		Gordura		Proteína		Sólidos		%
	kg	Dias	kg	%	kg	%	kg	%	
PTA	291	-20	14	-0,06	8	0,03	18	0,07	
Conf %	99	98	98	97	97	98	95	96	

X468  
**C.A. EURECA**  
Lactação: 11.450 kg

KCA472  
**C.A. SANSÃO**

ABCGIL/ABCZ/EMBRAPA 2022									
	Leite		Gordura		Proteína		Sólidos		%
	kg	Dias	kg	%	kg	%	kg	%	
PTA	718	-54	40	0,12	22	0,01	78	0,06	
Conf %	99	99	98	98	98	99	97	98	



CACG4  
**KIARA S. RITA DE CASSIA**  
Lactação: 8.098 kg / 331 dias

JGVA 48  
**DESTAQUE FIV DA JGVA**

ABCGIL/ABCZ/EMBRAPA 2022			
	Leite		IPP
	kg	Dias	
PTA	344	-29	
Conf %	86	80	

FBGO 919  
**FB ITAQUI**



# LUXO FIV ATWOOD ERMELINDA VOLTA FRIA

PROPRIETÁRIO: LUIZ CARLOS DE SÁ | FAZENDA: FENIX - FARIA LEMOS - MG

GIROLANDO 3/4

5662-P

NASCIMENTO: 08/10/2012



Luxo é o touro número 1 do ranking Girolando 2022. Apresenta muito comprimento corporal, força leiteira, qualidade de garupa e extrema correção de umbigo. Sua mãe, Ermelinda Mergulhão, foi a Grande Campeã da Raça em 2011, e possui produção superior a 16.700 kg de leite. Suas filhas apresentam essa conformação com excelentes sistemas mamários e muita produção.

## CLARIFIDE 08/2022 - Valores genômicos

Produção de Leite		Idade ao 1º Parto		Intervalo de Partos		Longevidade		Tolerância ao estresse térmico	Índice Produção e Persistência na Lactação do Girolando	Índice Eficiência Tropical do Girolando	Peso ao Nascimento		Período Gestacional		Índice Facilidade de Parto do Girolando	Índice de Reprodução do Girolando	Composto de Sistema Locomotor do Girolando	Composto de Sistema Mamário do Girolando
GPTA (kg)	Acurária (%)	GPTA (dias)	Acurária (%)	GPTA (dias)	Acurária (%)	ILG	Acurária (%)	TE	IPPLG	IETG	PTA PN	Acurária (%)	PTA PG	Acurária (%)	IFPG	IRG	CSLG	CSMG
1630	82	-20	80	1,4	56	0,3	62	SENSÍVEL -	-0,30	0,0	0,3	88	2,9	94	0,9	0,6	-	-
3/4 HOLANDES + 1/4 GIR										BETA CASEÍNA: A1A1   BETA LACTO GLOBULINA: AA   KAPPA CASEÍNA: KK								



FILHA Proprietário - Geraldo Teotônio de Paiva



FILHA Proprietário - Geraldo Teotônio de Paiva

200H003205  
**BRAEDALE GOLDWIN**

	Leite		Gordura		Proteína		Sólidos		Tipo
	lb	%	lb	%	lb	%	lb	Pts	
PTA	-694	-6	0,08	-11	0,04	-17	1,06		
Conf%	99	99	99	99	99	99	99		
VIDA PRODUTIVA: -1,4		GTP: 2320							

**MD-DELIGHT DURHAM ATLEE-ET**  
3-11 2X 365D 38,290M 5.5% 2,091F 3.1% 1,177P



007H010506  
**MAPLE-DOWNS-I G W ATWOOD-ET**

	Leite		Gordura		Proteína		Sólidos		Tipo
	lb	%	lb	%	lb	%	lb	Pts	
PTA	-332	11	0,09	-9	0,00	+2	2,91		
Conf%	99	99	99	99	99	99	99		
VIDA PRODUTIVA: -2,5		GTP: 1988							

011H006370  
**LONDDALE MIRAGE**

AD 1407  
**ERMELINDA MERGULHÃO**  
Lactação: 17.421,41 kg

Produção de Leite		Idade ao 1º Parto		Intervalo de Partos	
GPTA (kg)	Acurária (%)	PTA (dias)	Acurária (%)	GPTA (dias)	Acurária (%)
874	91	-15	81	0	55

**BERLINDA MERGULHAO**



# J.E.L. RANCHO GRANDE SS MISTER TE

PROPRIETÁRIO: JOSÉ CARLOS DOS REIS | FAZENDA: RANCHO GRANDE - TRÊS PONTAS - MG

GIROLANDO 3/4

3236-AI

NASCIMENTO: 23/02/2014



Excelente estrutura corporal, força, produção de leite e modernidade em um só touro. As filhas de MISTER apresentam conformação moderna e muito leite.

## CLARIFIDE 08/2022 - Valores genômicos

Produção de Leite		Idade ao 1º Parto		Intervalo de Partos		Longevidade		Tolerância ao estresse térmico	Índice de Produção e Persistência na Lactação do Girolando	Índice Eficiência Tropical do Girolando	Peso ao Nascimento		Período Gestacional		Índice Facilidade de Parto do Girolando	Índice de Reprodução do Girolando	Composto de Sistema Locomotor do Girolando	Composto de Sistema Mamário do Girolando
GPTA (kg)	Acurária (%)	GPTA (dias)	Acurária (%)	GPTA (dias)	Acurária (%)	ILG	Acurária (%)	TE	IPPLG	IETG	PTA PN	Acurária (%)	PTA PG	Acurária (%)	IFPG	IRG	CSLG	CSMG
1405	83	-33	78	0,9	53	0,3	59	ROBUSTO	0,20	0,1	0,0	93	2,8	97	0,4	0	-	-
3/4 HOLANDÊS + 1/4 GIR										BETA CASEÍNA: A1A2   BETA LACTO GLOBULINA: AB   KAPPA CASEÍNA: AK								



FILHA Proprietário - José Carlos dos Reis



FILHA Proprietário - Neiro Antônio Veloso

### 007H010524 ROYLANE SOCRÁ ROBUST-ET

CDCB - 08/22

	Leite		Gordura		Proteína		Sólidos		Tipo
	lb	%	lb	%	lb	%	lb	%	
PTA	372	44	0,11	23	0,04	67	-0,31		
Conf%	99	99	99	99	99	99	99		

VIDA PRODUTIVA: 3,4 | GTP: 2422

### JAMMOM PEACHEY SHAUNA-ET

6-03 3X 365d 40,290M 3.7% 1,479F 3.1% 1,233P



### 007H011351 SEAGULL-BAY SUPERSIRE-ET

CDCB - 08/22

	Leite		Gordura		Proteína		Sólidos		Tipo
	lb	%	lb	%	lb	%	lb	%	
PTA	1093	62	0,07	34	0,00	93	-0,10		
Conf%	99	99	99	99	99	99	99		

VIDA PRODUTIVA: 2,3 | GTP: 2157

### AB 3930 CURIOSA DO R GRANDE

Lactação: 10.896,45 kg

Produção de Leite		Idade ao 1º Parto		Intervalo de Partos	
GPTA (kg)	Acurária (%)	PTA (dias)	Acurária (%)	GPTA (dias)	Acurária (%)
1087	94	-33	89	2	66

### MODELO TE DE BRAS.

ABCGIL/ABCZ/EMBRAPA 2022

	Leite		Gordura		Proteína		Sólidos	
	kg	Dias	kg	%	kg	%	kg	%
PTA	541	-37	21	-0,03	14	0,00	48	0,02
Conf%	99	99	97	96	97	98	96	96

### VERA CRUZ TAGUAGEM



# CUPIDO PLANET RENASCER

PROPRIETÁRIO: JOÃO DARIO RIBEIRO | FAZENDA: ESTIVA

GIROLANDO 3/4

9384-M

NASCIMENTO: 27/10/2012



Filho de um dos maiores Touros da raça Holandesa! Excelente comprimento corporal, qualidade de garupa e ótimos aprumos, aliando tipo e produção. Suas filhas apresentam equilíbrio, estatura mediana e muito leite. Atual 21º touro do Sumário Girolando.

### CLARIFIDE 08/2022 - Valores genômicos

Produção de Leite		Idade ao 1º Parto		Intervalo de Partos		Longevidade		Tolerância ao estresse térmico	Índice de Produção e Persistência na Lactação do Girolando	Índice Eficiência Tropical do Girolando	Peso ao Nascimento		Período Gestacional		Índice Facilidade de Parto do Girolando	Índice de Reprodução do Girolando	Composto de Sistema Locomotor do Girolando	Composto de Sistema Mamário do Girolando
GPTA (kg)	Acurária (%)	GPTA (dias)	Acurária (%)	GPTA (dias)	Acurária (%)	ILG	Acurária (%)	TE	IPPLG	IETG	PTA PN	Acurária (%)	PTA PG	Acurária (%)	IFPG	IRG	CSLG	CSMG
853	81	-11	74	7,7	54	0,6	60	ROBUSTO	1,2	0,7	-0,9	81	0,7	91	-1,3	-0,4	0,68	-0,33
3/4 HOLANDÊS + 1/4 GIR										BETA CASEÍNA: A2A2   BETA LACTO GLOBULINA: AB   KAPPA CASEÍNA: AK								



FILHA Proprietário - Condomínio Olhos D'água



FILHA Proprietário - Condomínio Olhos D'água

### 029H009138 ROSE-BAUM TABOO-ET

CDCB - 08/22

	Leite		Gordura		Proteína		Sólidos		Tipo
	lb	%	lb	%	lb	%	lb	Pts	
PTA	-493	-18	0,00	-15	0,00	-33	-1,66		
Conf%	99	99	99	99	99	99	99		
VIDA PRODUTIVA: -1,2					GTPI: 1529				

### PLUSHANSKI AMEL PATTY-ET

8-11 2X 365d 49,670M 3.1% 1,555F 2.6% 1,299P



### 007H008081 ENSEADA TABOO PLANET-ET

CDCB - 08/22

	Leite		Gordura		Proteína		Sólidos		Tipo
	lb	%	lb	%	lb	%	lb	Pts	
PTA	990	11	0,09	25	-0,02	36	-0,38		
Conf%	99	99	99	99	99	99	99		
VIDA PRODUTIVA: 1,7					GTPI: 2053				



### 92251-L MALUCA MARVELOUS RENASCER

Lactação: 12.110,51 kg

Produção de Leite		Idade ao 1º Parto		Intervalo de Partos	
GPTA (kg)	Acurária (%)	PTA (dias)	Acurária (%)	GPTA (dias)	Acurária (%)
945	84	10	68	7	48

### PBH MARVELOUS SALGADO-ET

### BABILONIA RENASCER





# JOAQUIM FIV 4365 TAHITI NF IRMÃOS

PROPRIETÁRIO: LUIZ GUALBERTO RIBEIRO FERREIRA | FAZENDA: NOSSA SENHORA DE FÁTIMA - DELTA - MG

GIROLANDO 3/4

2070-BV

NASCIMENTO: 15/02/2021



Joaquim é filho do 2º colocado do Ranking CDCB Agosto 2022 com Elegância que possui uma produção vitalícia de 102.168,10kg em 9 lactações aferidas. Pedigree aberto para acasalamentos para as principais linhagens de Gir Leiteiro. Grande opção para rebanhos que precisam de aberturas de sangue.

### CLARIFIDE 08/2022 - Valores genômicos

Produção de Leite		Idade ao 1º Parto		Intervalo de Partos		Longevidade		Tolerância ao estresse térmico	Índice de Produção e Persistência na Lactação do Girolando	Índice de Eficiência Tropical do Girolando	Peso ao Nascimento		Período Gestacional		Índice de Facilidade de Parto do Girolando	Índice de Reprodução do Girolando	Composto de Sistema Locomotor do Girolando	Composto de Sistema Mamário do Girolando
GPTA (kg)	Acurária (%)	GPTA (dias)	Acurária (%)	GPTA (dias)	Acurária (%)	ILG	Acurária (%)	TE	IPPLG	IETG	PTA PN	Acurária (%)	PTA PG	Acurária (%)	IFPG	IRG	CSLG	CSMG
1429	64	-24	55	3	36	0,4	31	ROBUSTO	-0,2	0,1	0,6	67	-0,5	81	0,3	0,3	-	-

3/4 HOLANDES + 1/4 GIR



PAI DE-SU FRAZZ TAHITI 14104-ET



MÃE ELEGANCIA 4365 GAMETA NF IRMÃOS

7H012788  
**MELARRY JOSUPER FRAZZLED-ET**

	Leite		Gordura		Proteína		Sólidos		Tipo
	lb	%	lb	%	lb	%	lb	Pts	
PTA	1513	68	0,03	38	-0,03	106	-0,06		
Conf %	99	99	99	99	99	99	99		

VIDA PRODUTIVA: 6,2      GTP: 2385

**DE-SU DELTA 4900-ET**  
2-02 3X 365D 31,240M 4.2% 1,300F 3.4% 1,062P

7H014229  
**DE-SU FRAZZ TAHITI 14104-ET**

	Leite		Gordura		Proteína		Sólidos		Tipo
	lb	%	lb	%	lb	%	lb	Pts	
PTA	+2231	113	+0,09	73	0,01	186	+1,09		
Conf %	99	99	99	99	99	99	99		

VIDA PRODUTIVA: 5,3      GTP: 3036

**ELEGANCIA 4365 GAMETA NF IRMÃOS**  
Lactação: 15.355,36 kg

Produção de Leite		Idade ao 1º Parto		Intervalo de Partos	
GPTA (kg)	Acurária (%)	PTA (dias)	Acurária (%)	GPTA (dias)	Acurária (%)
1404	92	-22	79	10	59

B5032  
**GAMETA TE CAL**

	Leite		Gordura		Proteína		Sólidos	
	kg	%	kg	%	kg	%	kg	%
PTA	101	-50	8	0,20	1	0,17	-8	0,60
Conf %	95	91	88	84	86	91	76	78

BX292317  
**NF IRMAOS TULIPA KIVALO 0011-TE**



# DOLAR JEDI TEBARROT

PROPRIETÁRIO: APARECIDA CAPRARA PEREIRA | FAZENDA: TRÊS IRMÃOS - VALENTIM GENTIL - SP

GIROLANDO 3/4

ZAB395

NASCIMENTO: 08/10/2012



Dólar reúne em seu pedigree o que há de melhor e moderno: Jedi, um dos melhores filhos de Monstross na grande Supersire Miri. Sua mãe possui uma lactação de mais de 14.400 kg com pico de 50 kg de leite, aliando saúde, fertilidade e longevidade.

## CLARIFIDE 08/2022 - Valores genômicos

Produção de Leite		Idade ao 1º Parto		Intervalo de Partos		Longevidade		Tolerância ao estresse térmico	Índice de Produção e Persistência na Lactação do Girolando	Índice de Eficiência Tropical do Girolando	Peso ao Nascimento		Período Gestacional		Índice Facilidade de Parto do Girolando	Índice de Reprodução do Girolando	Composto de Sistema Locomotor do Girolando	Composto de Sistema Mamário do Girolando
GPTA (kg)	Acurária (%)	GPTA (dias)	Acurária (%)	GPTA (dias)	Acurária (%)	ILG	Acurária (%)	TE	IPPLG	IETG	PTA PN	Acurária (%)	PTA PG	Acurária (%)	IFPG	IRG	CSLG	CSMG
1127	77	-34	68	-1	44	0,0	48	SENSÍVEL-	0,1	0,6	1,0	77	2,5	87	1,7	0,8	-	-
3/4 HOLANDÊS + 1/4 GIR										BETA CASEÍNA: A1A2   BETA LACTO GLOBULINA: AA   KAPPA CASEÍNA: AE								



PAI S-S-I MONTROSS JEDI-ET



AVÓ S-S-I SUPERSIRE MIRI 8679-ET

007H012165  
BACON-HILL MONTROSS-ET

	CDCB - 08/22							
	Leite		Gordura		Proteína		Sólidos	Tipo
	lb	%	lb	%	lb	%	lb	Pts
PTA	1970	34	-0,14	54	-0,02	88	0,65	
Conf %	99	99	99	99	99	99	99	99
VIDA PRODUTIVA: 1,1		GTP: 2360						

S-S-I SUPSIRE MIRI 8679-ET

3-04 3X 365d 44,540M 3.5% 1,551F 3.1% 1,360P

007H013250  
S-S-I MONTROSS JEDI-ET

	CDCB - 08/22							
	Leite		Gordura		Proteína		Sólidos	Tipo
	lb	%	lb	%	lb	%	lb	Pts
PTA	2077	19	-0,20	65	0,01	84	0,53	
Conf %	99	99	99	99	99	99	99	99
VIDA PRODUTIVA: 4,9		GTP: 2517						



6107-S  
BALANÇA MONTE AZUL

Lactação: 14.418,13 kg

Produção de Leite		Idade ao 1º Parto		Intervalo de Partos	
GPTA (kg)	Acurária (%)	PTA (dias)	Acurária (%)	GPTA (dias)	Acurária (%)
907	79	-16	63	5	45

ENGENHO DA RAINHA JUAN  
1251DUNDEE

ALMA TE



# RBB COLORADO BASIC

PROPRIETÁRIO: ROBERTA BERTIN BARROS | FAZENDA: FLORESTA - LINS-SP

GIROLANDO 3/4

1554-BS

NASCIMENTO: 15/01/2021



Colorado descende da grande Luziada de Brasília, pedigree com muita consistência leiteira em família Frazzled, um dos maiores touros Holandeses da atualidade.

## CLARIFIDE 08/2022 - Valores genômicos

Produção de Leite		Idade ao 1º Parto		Intervalo de Partos		Longevidade		Tolerância ao estresse térmico	Índice de Produção e Persistência na Lactação do Girolando	Índice de Eficiência Tropical do Girolando	Peso ao Nascimento		Período Gestacional		Índice Facilidade de Parto do Girolando	Índice de Reprodução do Girolando	Composto de Sistema Locomotor do Girolando	Composto de Sistema Mamário do Girolando
GPTA (kg)	Acurária (%)	GPTA (dias)	Acurária (%)	GPTA (dias)	Acurária (%)	ILG	Acurária (%)	TE	IPPLG	IETG	PTA PN	Acurária (%)	PTA PG	Acurária (%)	IFPG	IRG	CSLG	CSMG
1109	60	-24	53	5	38	0,9	36	ROBUSTO	0,3	-0,3	-0,3	58	-0,2	67	-0,8	-0,4	-	-
3/4 HOLANDÊS + 1/4 GIR										BETA CASEÍNA: A2/A2								



PAI BLUMENFELD FRAZLD BASIC-ET



IRMÃ PLAIN-KNOLL BASIC 2904

7H012788  
MELARRY JOSUPER FRAZZLED-ET

CDCB - 08/22									
Leite	Gordura		Proteína		Sólidos		Tipo		GTPi
	lb	%	lb	%	lb	%	lb	Pts	
PTA	1513	68	0,03	38	-0,03	106	-0,06		
Conf%	99	99	99	99	99	99	99		
VIDA PRODUTIVA: 6,2					GTPi: 2586				

BLUMENFELD 4508 SPR 5054-ET  
2-02 3X 365D 31,240M 4.2% 1,300F 3.4% 1,062P

14H014129  
BLUMENFELD FRAZLD BASIC-ET

CDCB - 08/22									
Leite	Gordura		Proteína		Sólidos		Tipo		GTPi
	lb	%	lb	%	lb	%	lb	Pts	
PTA	1613	48	0,01	33	-0,01	81	1,52		
Conf%	99	99	99	99	99	99	99		
VIDA PRODUTIVA: 5,7					GTPi: 2892				



2961-BE  
RBB GENESIA 2 PLANET FIV  
Lactação: 8.881,05 kg

Produção de Leite		Idade ao 1º Parto		Intervalo de Partos	
GPTA (kg)	Acurária (%)	PTA (dias)	Acurária (%)	GPTA (dias)	Acurária (%)
577	84	-26	78	14	66

7H08081  
ENSENADA TABOO PLANET-ET

CDCB - 08/22									
Leite	Gordura		Proteína		Sólidos		Tipo		GTPi
	lb	%	lb	%	lb	%	lb	Pts	
PTA	990	11	-0,09	25	-0,02	36	-0,38		
Conf%	99	99	99	99	99	99	99		
VIDA PRODUTIVA: 1,7					GTPi: 2653				

RRP6541  
IMOLA FIV DE BRASILIA



# APOLO ALPHABET PINHALENSE

PROPRIETÁRIO: RODRIGO CADORINI FERMI | FAZENDA: ESTÂNCIA PINHALENSE - TAUBATÉ-SP

GIROLANDO 3/4

5610-BP

NASCIMENTO: 11/10/2020



Apolo apresenta uma conformação excepcional. Proveniente de um grande acasalamento: Alphabet, touro Holandês entre os primeiros do Ranking CDCB 08/22 na Fumaça, uma vaca de grande capacidade e altíssima produção, alta fertilidade e saúde

## CLARIFIDE 08/2022 - Valores genômicos

Produção de Leite		Idade ao 1º Parto		Intervalo de Partos		Longevidade		Tolerância ao estresse térmico	Índice de Produção e Persistência na Lactação do Girolando	Índice de Eficiência Tropical do Girolando	Peso ao Nascimento		Período Gestacional		Índice de Facilidade de Parto do Girolando	Índice de Reprodução do Girolando	Composto de Sistema Locomotor do Girolando	Composto de Sistema Mamário do Girolando
GPTA (kg)	Acurária (%)	GPTA (dias)	Acurária (%)	GPTA (dias)	Acurária (%)	ILG	Acurária (%)	TE	IPPLG	IETG	PTA PN	Acurária (%)	PTA PG	Acurária (%)	IFPG	IRG	CSLG	CSMG
961	53	-15	41	3	25	0,5	33	ROBUSTO	-0,5	1,0	-0,3	55	-1,8	65	-1,1	-0,5	-	-
3/4 HOLANDÊS + 1/4 GIR										BETA CASEÍNA: A2/A2								



FILHA WEGNERLANN ALPHABET 3333



FILHA WEGNERLANN ALPHABET 3356

14H07770  
AOT SILVER HELIX-ET

CDCB - 08/22

	Leite		Gordura		Proteína		Sólidos		Tipo
	lb	%	lb	%	lb	%	lb	%	
PTA	1739	113	0,16	61	0,02	174	1,04		
Conf%	99	99	99	99	99	99	99		

VIDA PRODUTIVA: 1,7      GTP: 2761

OCD YODER AVERY 4119-ET  
3-08 3X 360D 36,300M 4.0% 1,440F 3.1% 1,114P

7H014320  
OCD HELIX ALPHABET-ET

CDCB - 08/22

	Leite		Gordura		Proteína		Sólidos		Tipo
	lb	%	lb	%	lb	%	lb	%	
PTA	2716	102	-0,01	71	-0,04	173	1,34		
Conf%	97	97	97	97	97	97	92		

VIDA PRODUTIVA: 4,4      GTP: 2996



8312-N  
POLYFARM TEATRO FUMAÇA FIV  
Lactação: 10.307,35 kg

Produção de Leite		Idade ao 1º Parto		Intervalo de Partos	
GPTA (kg)	Acurária (%)	PTA (dias)	Acurária (%)	GPTA (dias)	Acurária (%)
762	72	-13	58	5	54

EFC383  
TEATRO DA SILVANIA

ABCGIL/ABCZ/EMBRAPA 2022

	Leite		Gordura		Proteína		Sólidos	
	kg	Dias	kg	%	kg	%	kg	%
PTA	344	-45	12	-0,10	8	-0,01	13	-0,15
Conf%	99	99	96	94	95	97	94	95

HBBB380432  
POLYFARM BLK FEST STAR II-TE



# AGRESSIVO KING DOC JMK

PROPRIETÁRIO: GABRIEL KHOURY DA COSTA | FAZENDA: JOÃO E MARIA - FEIRA DE SANTANA - BA

GIROLANDO 3/4

5050BF

NASCIMENTO: 20/09/2019



Touro 3/4 filho do grande DOC, em uma vaca Headliner de muita qualidade morfológica, mais de 11.000 kg de lactação PTA leite de 1.041,00 kg, só poderia resultar em um touro jovem com excelente prova genômica.

## CLARIFIDE 08/2022 - Valores genômicos

Produção de Leite		Idade ao 1º Parto		Intervalo de Partos		Longevidade		Tolerância ao estresse térmico		Índice de Produção e Persistência na Lactação do Girolando		Índice de Eficiência Tropical do Girolando		Peso ao Nascimento		Período Gestacional		Índice Facilidade de Parto do Girolando		Índice de Reprodução do Girolando		Composto de Sistema Locomotor do Girolando		Composto de Sistema Mamário do Girolando	
GPTA (kg)	Acurária (%)	GPTA (dias)	Acurária (%)	GPTA (dias)	Acurária (%)	ILG	Acurária (%)	TE	IPPLG	IETG	PTA PN	Acurária (%)	PTA PG	Acurária (%)	IFPG	IRG	CSLG	CSMG							
1398	71	-62	65	4	39	-0,8	25	ROBUSTO	-0,4	1,2	-0,3	66	0,1	73	-0,7	-1,0	-	-							
3/4 HOLANDES + 1/4 GIR										BETA CASEÍNA: A1A2   BETA LACTO GLOBULINA: AB   KAPPA CASEÍNA: AB															



PAI WOODCREST KING DOC



MÃE SÃO THOMÉ AMERICA HEADLINER

007H012198  
MORNINGVIEW MCC KINGBOY-ET

CDCB - 08/22									
Leite	Gordura		Proteína		Sólidos		Tipo	PTA	Pts
	lb	%	lb	%	lb	%			
908	22	-0,04	23	-0,02	45	1,89			
Conf%	99	99	99	99	99	99			
VIDA PRODUTIVA: 0,7					GTP: 2320				

WCD-ZBW MACK DADDY-ET  
3-01 3X 365D 39,560M 3.3% 1,303F 3.2% 1,280P

250H012961  
WOODCREST KING DOC

CDCB - 08/22									
Leite	Gordura		Proteína		Sólidos		Tipo	PTA	Pts
	lb	%	lb	%	lb	%			
1.609	69	0,02	55	0,02	124	3,31			
Conf%	99	99	99	99	99	99			
VIDA PRODUTIVA: 3,8					GTP: 2814				



5063-AX  
SÃO THOMÉ AMERICA HEADLINER  
Lactação: 12.002,67 kg

Produção de Leite		Idade ao 1º Parto		Intervalo de Partos	
GPTA (kg)	Acurária (%)	PTA (dias)	Acurária (%)	GPTA (dias)	Acurária (%)
864	82	-36	73	5	56

007h011419  
SEAGULL-BAY HEADLINER-ET

CDCB - 08/22									
Leite	Gordura		Proteína		Sólidos		Tipo	PTA	Pts
	lb	%	lb	%	lb	%			
1114	44	0,0	42	0,0	86	1,41			
Conf%	95	95	95	95	95	95			
VIDA PRODUTIVA: 2,5					GTP: 2313				

CAL 6257  
ELITE COCHO D'AGUA  
Lactação: 8.850 kg



# JOSUÉ PETY SABV

PROPRIETÁRIO: PAULO GABRIEL REIS NADER | FAZENDA: SANTO ANTONIO DA BELA VISTA - CACONDE-SP

GIROLANDO 3/4

9500-BS

NASCIMENTO: 19/02/2020



Josué tem em seu pedigree muita consistência: Pety, grande filho de Mogul com uma das principais doadoras SABV. Seus números falam por ela.

## CLARIFIDE 08/2022 - Valores genômicos

Produção de Leite		Idade ao 1º Parto		Intervalo de Partos		Longevidade		Tolerância ao estresse térmico	Índice de Produção e Persistência na Lactação do Girolando	Índice de Eficiência Tropical do Girolando	Peso ao Nascimento		Período Gestacional		Índice Facilidade de Parto do Girolando	Índice de Reprodução do Girolando	Composto de Sistema Locomotor do Girolando	Composto de Sistema Mamário do Girolando
GPTA (kg)	Acurária (%)	GPTA (dias)	Acurária (%)	GPTA (dias)	Acurária (%)	ILG	Acurária (%)	TE	IPPLG	IETG	PTA PN	Acurária (%)	PTA PG	Acurária (%)	IFPG	IRG	CSLG	CSMG
1374	80	-13	72	-1	54	1,8	56	ROBUSTO	0,2	0,1	0,1	70	1,8	83	0,2	0,2	-	-
3/4 HOLANDES + 1/4 GIR										BETA CASEÍNA: A2/A2								



PAI SIEMERS MOGUL PETY



IRMÃ SIEMERS PETY ROZ-ANNA-ET

7H011314  
**MOUNTFIELD SSI DCY MOGUL-ET**

CDCB - 08/22

	Leite		Gordura		Proteína		Sólidos		Tipo
	lb	%	lb	%	lb	%	lb	Pts	
PTA	481	43	0,00	15	0,00	58	1,30		
Conf %	99	99	99	99	99	99	99		

VIDA PRODUTIVA: 0,1      GTP: 2310

**RANSOM-RAIL EXPLODE PETY-ET**  
3-10 3X 365D 52,260M 3.8% 1,978F 3.3% 1,704P

7H012139  
**SIEMERS MOGUL PETY**

CDCB - 08/22

	Leite		Gordura		Proteína		Sólidos		Tipo
	lb	%	lb	%	lb	%	lb	Pts	
PTA	499	7	-0,04	16	0,00	23	1,65		
Conf %	99	99	99	99	99	99	99		

VIDA PRODUTIVA: 1,3      GTP: 2253



8711-D  
**DINDAIA TEATRO SA BELA VISTA FIV**  
Lactação: 15.260,79 kg

Produção de Leite		Idade ao 1º Parto		Intervalo de Partos	
GPTA (kg)	Acurária (%)	PTA (dias)	Acurária (%)	GPTA (dias)	Acurária (%)
1458	92	10	80	7	67

EFC383  
**TEATRO DA SILVANIA**

ABCGIL/ABCZ/EMBRAPA 2022

	Leite		IPP		Gordura		Proteína		Sólidos	
	kg	Dias	kg	%	kg	%	kg	%	kg	%
PTA	344	-45	12	-0,10	8	-0,01	13	-0,15		
Conf %	99	99	96	94	95	97	94	95		

BX316919  
**LAGOS INTEGRITY OITI 643**



# MALBORO NETO PENEDOS

PROPRIETÁRIO: JOSUÉ E RONALDO SOARES HOSTALÁCIO | FAZENDA: PENEDOS - PIUMHI-MG

GIROLANDO 3/4

4000-BO

NASCIMENTO: 27/04/2020



Malboro reúne o que há de melhor em seu pedigree: DOC e SUPERSIRE, receita certa de se fazer grandes touros e vacas produtivas.

## CLARIFIDE 08/2022 - Valores genômicos

Produção de Leite		Idade ao 1º Parto		Intervalo de Partos		Longevidade		Tolerância ao estresse térmico	Índice de Produção e Persistência na Lactação do Girolando	Índice de Eficiência Tropical do Girolando	Peso ao Nascimento		Período Gestacional		Índice de Facilidade de Parto do Girolando	Índice de Reprodução do Girolando	Composto de Sistema Locomotor do Girolando	Composto de Sistema Mamário do Girolando	
GPTA (kg)	Acurária (%)	GPTA (dias)	Acurária (%)	GPTA (dias)	Acurária (%)	ILG	Acurária (%)	TE	IPPLG	IETG	PTA PN	Acurária (%)	PTA PG	Acurária (%)	IFPG	IRG	CSLG	CSMG	
1569	68	-33	60	-3	39	-0,1	31	ROBUSTO	0,3	0,0	0,0	67	-0,1	74	-0,3	-0,5	-	-	
3/4 HOLANDÊS + 1/4 GIR										BETA CASEÍNA: A1A2									



AVÔ WOODCREST KING DOC



TIA PATERNA S-S-I DOC HAVE NOT 8784-ET

250H012961  
**WOODCREST KING DOC**

CDCB - 08/22								
	Leite		Gordura		Proteína		Sólidos	Tipo
	lb	%	lb	%	lb	%	lb	Pts
PTA	1609	69	0,02	55	0,02	124	3,31	
Conf %	99	99	99	99	99	99	99	99
VIDA PRODUTIVA: 3,8								GTP: 2814

**Fly-Higher Jedi Havenot-ET**

009H014416  
**S-S-I DOC NETO-ET**

CDCB - 08/22								
	Leite		Gordura		Proteína		Sólidos	Tipo
	lb	%	lb	%	lb	%	lb	Pts
PTA	1.537	59	0,0	62	0,05	121	-2,20	
Conf %	81	-	-	-	-	-	-	80
VIDA PRODUTIVA: 3,9								GTP: 2746



6060-BB  
**REALIZA SUPERSIRE BRASILIA**  
Lactação: 11.525,34 kg

Produção de Leite		Idade ao 1º Parto		Intervalo de Partos	
GPTA (kg)	Acurária (%)	PTA (dias)	Acurária (%)	GPTA (dias)	Acurária (%)
609	81	-24	73	3	59

7H011351  
**SEAGULL-BAY SUPERSIRE-ET**

CDCB - 08/22								
	Leite		Gordura		Proteína		Sólidos	Tipo
	lb	%	lb	%	lb	%	lb	Pts
PTA	1.093	62	0,07	34	0,00	96	-0,10	
Conf %	99	99	99	99	99	99	99	99
VIDA PRODUTIVA: 2,3								GTP: 2357

RRP5263  
**BOSSA NOVA TE BRASILIA**



# PRÍNCIPE FIV BRADNICK SJ LALU

PROPRIETÁRIO: LUIZ CLAUDIO BASTOS DE MOURA/VERA MARIA SALGADO REIS  
FAZENDA: NOSSA SENHORA DE FÁTIMA - DELTA-MG

GIROLANDO 3/4

2694-BK

NASCIMENTO: 30/10/2019



Touro filho da recordista Tetê Teatro Pedra, com a expressiva lactação de mais de 20.000kg de leite e média de mais de 57kg. Acasalada com Bradnick touro largamente utilizado no Girolando, pai de inúmeras campeãs de pista e de torneio leiteiro.

## CLARIFIDE 08/2022 - Valores genômicos

Produção de Leite		Idade ao 1º Parto		Intervalo de Partos		Longevidade		Tolerância ao estresse térmico	Índice de Produção e Persistência na Lactação do Girolando	Índice de Eficiência Tropical do Girolando	Peso ao Nascimento	Período Gestacional	Índice Facilidade de Parto do Girolando	Índice de Reprodução do Girolando	Composto de Sistema Locomotor do Girolando	Composto de Sistema Mamário do Girolando		
GPTA (kg)	Acurária (%)	GPTA (dias)	Acurária (%)	GPTA (dias)	Acurária (%)	ILG	Acurária (%)	TE	IPPLG	IETG	PTA PN	Acurária (%)	PTA PG	Acurária (%)	IFPG	IRG	CSLG	CSMG
1012	77	-28	70	4	56	-0,3	59	SENSÍVEL-	0,6	-0,2	0,2	62	1,3	69	0,3	0,2	-	-
3/4 HOLANDÊS + 1/4 GIR										BETA CASEÍNA: A1/A2								



PAI REGANCREST-GV S BRADNICK-ET



MÃE TETÊ TEATRO FIV PEDRA

7H08190  
**GEN-MARK STMATIC SANCHEZ**

CDCB - 08/22

	Leite		Gordura		Proteína		Sólidos		Tipo
	lb	%	lb	%	lb	%	lb	Pts	
PTA	344	-37	-0,15	-8	-0,04	-45	1,15		
Conf %	99	99	99	99	99	99	99		

VIDA PRODUTIVA: 3,0      GTP: 1562

**REGANCREST BREYA-ET**  
2-02 2X 365D 31,960M 3.6% 1,164F 2.8% 905P

7H010999  
**REGANCREST-GV S BRADNICK-ET**

CDCB - 08/22

	Leite		Gordura		Proteína		Sólidos		Tipo
	lb	%	lb	%	lb	%	lb	Pts	
PTA	507	-44	-0,22	-3	-0,07	-47	1,67		
Conf %	99	99	99	99	99	99	99		

VIDA PRODUTIVA: 1,3      GTP: 1541



5420-R  
**TETÊ TEATRO FIV PEDRA**  
Lactação: 20.975,72 kg

Produção de Leite		Idade ao 1º Parto		Intervalo de Partos	
GPTA (kg)	Acurária (%)	PTA (dias)	Acurária (%)	GPTA (dias)	Acurária (%)
1182	88	-22	78	6	61

EFC383  
**TEATRO DA SILVANIA**

ABGIL/ABCZ/EMBRAPA 2022

	Leite		Gordura		Proteína		Sólidos	
	kg	Dias	kg	%	kg	%	kg	%
PTA	344	-45	12	-0,10	8	-0,01	13	-0,15
Conf %	99	99	96	94	95	97	94	95

RF0084  
**CARMELITA PEDRA**





# GOLIAS SUPERSIRE FIV SABV

PROPRIETÁRIO: PAULO GABRIEL REIS NADER | FAZENDA: SANTO ANTÔNIO DA BELA VISTA - CACONDE - SP

GIROLANDO 5/8

5977-AV

NASCIMENTO: 28/01/2017



Golias reúne tudo que buscamos em um touro Girolando: Consistência de pedigree, muito leite e excelente conformação. Golias tem produzido filhas com muito vigor, saúde e morfologia funcional

## CLARIFIDE 08/2022 - Valores genômicos

Produção de Leite		Idade ao 1º Parto		Intervalo de Partos		Longevidade		Tolerância ao estresse térmico	Índice de Produção e Persistência na Lactação do Girolando	Índice de Eficiência Tropical do Girolando	Peso ao Nascimento		Período Gestacional		Índice de Facilidade de Parto do Girolando	Índice de Reprodução do Girolando	Composto de Sistema Locomotor do Girolando	Composto de Sistema Mamário do Girolando
GPTA (kg)	Acurária (%)	GPTA (dias)	Acurária (%)	GPTA (dias)	Acurária (%)	ILG	Acurária (%)	TE	IPPLG	IETG	PTA PN	Acurária (%)	PTA PG	Acurária (%)	IFPG	IRG	CSLG	CSMG
1036	82	-19	75	4	56	0,1	60	ROBUSTO	-0,1	0,4	0,3	92	0,2	96	0,1	0,3	-	-
5/8 HOLANDÊS + 3/8 GIR										BETA CASEÍNA: A1A2   BETA LACTO GLOBULINA: AA   KAPPA CASEÍNA: AA								



PAI SEAGULL-BAY SUPERSIRE-ET



FILHA IPANEMA GOLIAS SABV

7H010524  
ROYLANE SOCRÁ ROBUST-ET

CDCB - 08/22									
Leite		Gordura		Proteína		Sólidos		Tipo	
lb	%	lb	%	lb	%	lb	%	lb	Pts
372	44	0,11	23	0,04	67	-0,31			
Conf %	99	99	99	99	99	99	99	99	99
VIDA PRODUTIVA: 3,4					GTP: 2422				

AMMON-PEACHEY SHAUNA-ET  
6-03 3X 365D 40,290M 3.7% 1,479F 3.1% 1,233P

7H010524  
SEAGULL-BAY SUPERSIRE-ET

CDCB - 08/22									
Leite		Gordura		Proteína		Sólidos		Tipo	
lb	%	lb	%	lb	%	lb	%	lb	Pts
1,093	62	0,07	34	0,00	96	-0,10			
Conf %	99	99	99	99	99	99	99	99	99
VIDA PRODUTIVA: 2,3					GTP: 2357				



7542-0  
ANDORINHA SANSÃO FIV SABV  
Lactação: 12.498,88kg

Produção de Leite		Idade ao 1º Parto		Intervalo de Partos	
GPTA (kg)	Acurária (%)	PTA (dias)	Acurária (%)	GPTA (dias)	Acurária (%)
868	92	-20	83	10	67

C.A. SANSÃO

ABCGIL/ABCZ/EMBRAPA 2022									
Leite		IPP	Gordura		Proteína		Sólidos		
kg	Diaz	kg	%	kg	%	kg	%	kg	%
718	-54	40	0,12	22	0,01	78	0,06		
Conf %	99	99	98	98	98	99	97	98	

ESPERANÇA TEATRO SA  
BELA VISTA FIV



# PROMISSOR FIV KINGBOY ALMENARA

PROPRIETÁRIO: GERALDO ANTÔNIO BIRRO COSTA | FAZENDA: ALMENARA - GOVERNADOR VALADARES - MG

GIROLANDO 5/8

3388-BF

NASCIMENTO: 08/10/2018



Promissor apresenta muita força, caracterização leiteira e bons aprumos. Touro com pedigree moderno: Kingboy, Castelo e Teatro, família de recordistas de produção com conformação e sistema mamário... Promissor é neto da grande BRENDA!

## CLARIFIDE 08/2022 - Valores genômicos

Produção de Leite		Idade ao 1º Parto		Intervalo de Partos		Longevidade		Tolerância ao estresse térmico	Índice de Produção e Persistência na Lactação do Girolando	Índice de Eficiência Tropical do Girolando	Peso ao Nascimento	Período Gestacional		Índice Facilidade de Parto do Girolando	Índice de Reprodução do Girolando	Composto de Sistema Locomotor do Girolando	Composto de Sistema Mamário do Girolando	
GPTA (kg)	Acurária (%)	GPTA (dias)	Acurária (%)	GPTA (dias)	Acurária (%)	ILG	Acurária (%)	TE	IPPLG	IETG	PTA PN	Acurária (%)	PTA PG	Acurária (%)	IFPG	IRG	CSLG	CSMG
997	81	-32	75	3	58	-0,3	61	ROBUSTO	-0,7	-0,2	0,1	74	0,8	84	0,1	-0,1	-	-
5/8 HOLANDES + 3/8 GIR										BETA CASEÍNA: A1A2   BETA LACTO GLOBULINA: AB   KAPPA CASEÍNA: AB								



FILHA BALIZA MG BOA VISTA



AVÓ MATERNA BRENDA

007H011477  
CDE-SU BKM MCCUTCHEM 1174-ET

	Leite		Gordura		Proteína		Sólidos		Tipo
	lb	%	lb	%	lb	%	lb	Pts	
PTA	247	25	0,05	11	0,01	36	2,16		
Conf %	99	99	99	99	99	99	99		
VIDA PRODUTIVA: 1,0		GTP: 2215							

MORNINGVIEW SUPER MEGAN-ET  
4-02 2X 365d 37,720M 3.7% 1,405F 2.9% 1,094P

007H012198  
MORNINGVIEW MCC KINGBOY-ET

	Leite		Gordura		Proteína		Sólidos		Tipo
	lb	%	lb	%	lb	%	lb	Pts	
PTA	908	22	-0,04	23	-0,02	45	1,89		
Conf %	99	99	99	99	99	99	99		
VIDA PRODUTIVA: 0,7		GTP: 2328							



3261-U  
JULIANA FIV CASTELO  
RANCHO DO RO  
Lactação: 9.386,21 kg

Produção de Leite		Idade ao 1º Parto		Intervalo de Partos	
GPTA (kg)	Acurária (%)	PTA (dias)	Acurária (%)	GPTA (dias)	Acurária (%)
413	86	-30	80	10	62

ACFG290  
CASTELO KUBERA

	Leite		Gordura		Idade ao 1º Parto		Proteína		Sólidos	
	Kg	%	Kg	%	Dias	Kg	%	Kg	Pts	
PTA	382	15	-0,07	-14	22	0,01	27	0,06		
Conf %	98	86	81	95	85	90	84	85		

AD-2216  
ENGENHO DA RAINHA BRENDA TEATRO



# BLACK STAR DOC DA BABILONIA

PROPRIETÁRIO: DIEGO HILÁRIO RIBEIRO | FAZENDA: BABILÔNIA

GIROLANDO 5/8

3131-BK

NASCIMENTO: 20/02/2020



Filho de DOC, um dos mais importantes touros holandeses da atualidade, Black Star apresenta força e forma leiteira bem evidenciadas, excelentes aprumos, extrema precocidade sexual e prova genômica muito balanceada: alto PTA leite, melhorador para IPP e longevidade.

## CLARIFIDE 08/2022 - Valores genômicos

Produção de Leite		Idade ao 1º Parto		Intervalo de Partos		Longevidade		Tolerância ao estresse térmico	Índice de Produção e Persistência na Lactação do Girolando	Índice de Eficiência Tropical do Girolando	Peso ao Nascimento		Período Gestacional		Índice Facilidade de Parto do Girolando	Índice de Reprodução do Girolando	Composto de Sistema Locomotor do Girolando	Composto de Sistema Mamário do Girolando
GPTA (kg)	Acurária (%)	GPTA (dias)	Acurária (%)	GPTA (dias)	Acurária (%)	ILG	Acurária (%)	TE	IPPLG	IETG	PTA PN	Acurária (%)	PTA PG	Acurária (%)	IFPG	IRG	CSLG	CSMG
1041	74	-45	69	3	48	0,1	38	ROBUSTO	0,7	0,8	0,5	70	3,7	82	1,3	0,4	-	-
5/8 HOLANDES + 3/8 GIR									BETA CASEÍNA: A1A2   BETA LACTO GLOBULINA: AA   KAPPA CASEÍNA: AB									



PAI: WOODCREST KING DOC



Irmã S-S-I Doc Have Not 8784-ET

### 007H012198 MORNINGVIEW MCC KINGBOY-ET

CDCB - 08/22							
Leite	Gordura		Proteína		Sólidos		Tipo
	lb	%	lb	%	lb	Pts	
PTA	908	22	-0,04	23	-0,02	45	1,89
Conf%	99	99	99	99	99	99	99
VIDA PRODUTIVA: 0,7				GTP: 2320			

WCD-ZBW MACK DADDY-ET  
3-01 3X 365D 39,560M 3.3% 1,303F 3.2% 1,280P

### 250H012961 WOODCREST KING DOC

CDCB - 08/22							
Leite	Gordura		Proteína		Sólidos		Tipo
	lb	%	lb	%	lb	Pts	
PTA	1.609	69	0,02	55	0,02	124	3,31
Conf%	99	99	99	99	99	99	99
VIDA PRODUTIVA: 3,8				GTP: 2814			



### 9058-H VALSA FIV DO IAIA Lactação: 9.641,65 kg

Produção de Leite		Idade ao 1º Parto		Intervalo de Partos	
GPTA (kg)	Acurária (%)	PTA (dias)	Acurária (%)	GPTA (dias)	Acurária (%)
249	88	-25	79	7	65

### EFC464(B) VALE OURO TE SILVANIA

Leite	Gordura		Idade ao 1º Parto	Proteína		Sólidos	
	Kg	%		Kg	%	Kg	Pts
PTA	561	17	0,02	-19	10	0,08	24
Conf%	99	92	80	98	92	95	90

AD-3013  
CHITARA FIV DO IAIA



# CORINGA YODER RAMA DA JULUCA

PROPRIETÁRIO: JOÃO PEDRO AYRES NEVES DE AZEVEDO | FAZENDA: ESTÂNCIA JULUCA - MENDONÇA-SP

GIROLANDO 5/8

9662-BQ

NASCIMENTO: 04/06/2020



Seu pai Yoder é conhecido por produzir vacas extremamente produtivas e longevas, sendo uma de suas filhas campeã na WDE 2022 na categoria Vacas com produção acima de 150 mil libras. Coringa é precoce e possui pedigree com foco em produtividade.

## CLARIFIDE 08/2022 - Valores genômicos

Produção de Leite		Idade ao 1º Parto		Intervalo de Partos		Longevidade		Tolerância ao estresse térmico	Índice de Produção e Persistência na Lactação do Girolando	Índice de Eficiência Tropical do Girolando	Peso ao Nascimento		Período Gestacional		Índice Facilidade de Parto do Girolando	Índice de Reprodução do Girolando	Composto de Sistema Locomotor do Girolando	Composto de Sistema Mamário do Girolando
GPTA (kg)	Acurária (%)	GPTA (dias)	Acurária (%)	GPTA (dias)	Acurária (%)	ILG	Acurária (%)	TE	IPPLG	IETG	PTA PN	Acurária (%)	PTA PG	Acurária (%)	IFPG	IRG	CSLG	CSMG
523	69	-15	63	0	41	0,3	52	ROBUSTO	-1,0	0,7	-0,7	65	0,8	73	-1,0	-0,6	-	-
5/8 HOLANDES + 3/8 GIR												BETA CASEÍNA: A2/A2						



PAI WOODCREST MOGUL YODER-ET



IRMÃ MACLAND HF YODER RACHEL-ET (EX-94-EX-MS)

7H011314  
MOUNTFIELD SSI DCY MOGUL-ET

CDCB - 08/22

	Leite		Gordura		Proteína		Sólidos		Tipo
	lb	lb	%	lb	%	lb	Pts		
PTA	481	43	0,09	15	0,00	58	1,30		
Conf %	99	99	99	99	99	99	99		
VIDA PRODUTIVA: 0,01		GTP: 2310							

WOODCREST PLANET YAKARA-ET

2-00 3X 365D 31,050M 3.6% 1,131F 3.4% 1,042P

7H012266

WOODCREST MOGUL YODER-ET

CDCB - 08/22

	Leite		Gordura		Proteína		Sólidos		Tipo
	lb	lb	%	lb	%	lb	Pts		
PTA	443	77	0,21	30	0,06	107	0,60		
Conf %	99	99	99	99	99	99	99		
VIDA PRODUTIVA: 2,6		GTP: 2384							



5893-Ao  
RAMA GENGIS KHAN ALEGRE

Lactação: 10.211,56 kg

RRP6097

GENGIS KHAN DE BRASILIA

ABCGIL/ABCZ/EMBRAPA 2022

	Leite		Gordura		Proteína		Sólidos	
	kg	Dias	kg	%	kg	%	kg	%
PTA	807	-48	35	-0,01	19	-0,08	79	-0,21
Conf %	98	94	83	78	83	88	77	78

3186Q

MORENA AVALON ALEGRE



# NABIH FIV JF

PROPRIETÁRIO: JHD FIGUEIREDO E OUT COND. | FAZENDA: YGARAPES - JAMPRUCA - MG

GUZERÁ  
JFT3738

NASCIMENTO: 16/17/2014



Nabih apresenta muita estrutura corporal, bons aprumos e beleza racial



PAI GANGES IMPORTADO



MÃE: NORA TE JF

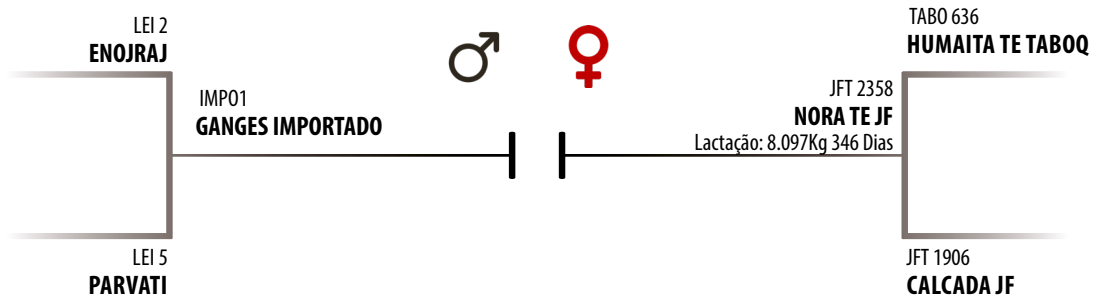



# TABLETE DA JUZZ

PROPRIETÁRIO: JULIANA PISTORE REGAZZI FERREIRA | FAZENDA: DO CARMO - ITUVERAVA - SP

**GUZERÁ  
JUZZ 198**

NASCIMENTO: 10/10/2017



ASSOCIAÇÃO DOS CRIADORES DE GUZERÁ E GUZDLANDO DO BRASIL

Quadro de garupa amplo, flancos limpos, aprumos corretos, biotipo leiteiro. Fruto de forte pressão de seleção familiar, bem avaliadas nos programas de aprimoramento genético

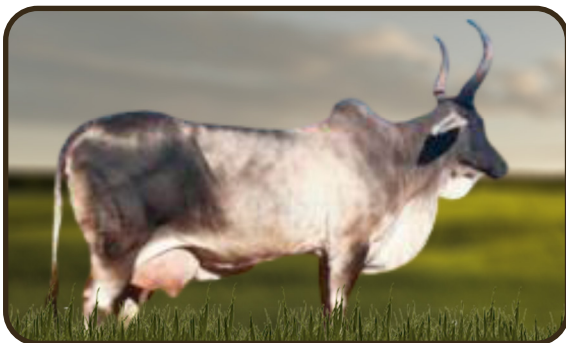

AVÓ ELEGANTE FIV DA JUZZ



MÃE: DENGOSA FIV DA JUZZ

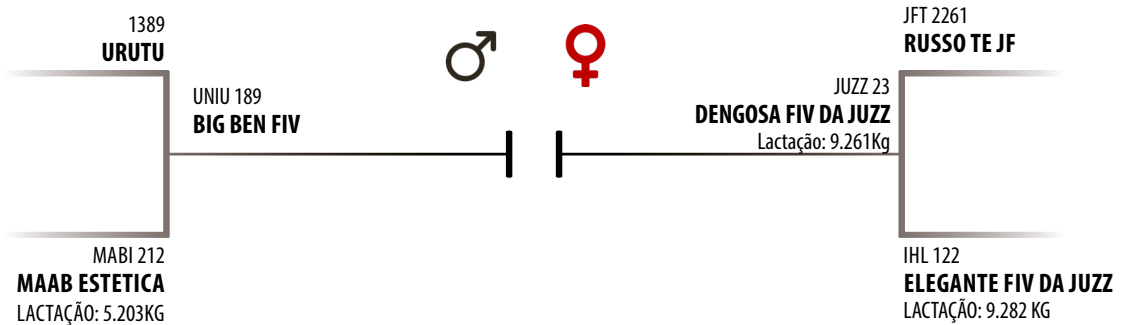



## CARACTERÍSTICAS AVALIADAS NO GIROLANDO EM 2022

**Produção de leite (kg):** Descreve diferenças genéticas em produção de leite, em até 305 dias de lactação. Maiores valores de habilidade de transmissão genômica predita (tradução do inglês para Genomic Predicted Transmission Abilities - gPTAs) indicam maior capacidade genética de produção de leite e são desejáveis.

**Idade ao primeiro parto (dias):** Descreve diferenças no mérito genético para idade ao primeiro parto. Menores valores de gPTAs indicam menor idade ao primeiro parto e são mais desejáveis.

**Intervalo de partos (dias):** Descreve diferenças genéticas em intervalo de partos. Valores mais baixos de gPTAs indicam vacas com maior capacidade genética para eficiência reprodutiva e são mais desejáveis.

**Índice de longevidade do Girolando (ILG):** Índice que leva em consideração três medidas relacionadas à longevidade dos animais: a produção total de leite em todas as lactações, em kg (Long1); o número total de dias durante todas as lactações (Long2) e o número de lactações completas da vaca (Long3). As medidas de longevidade foram calculadas por meio da habilidade prevista de transmissão padronizada (STA), para que uma medida não tivesse maior influência no valor do índice em razão da sua unidade.

$$ILG = (STA_{long1} * (0.20) + STA_{long2} * (0.30) + STA_{long3} * (0.50))$$

**Tolerância ao estresse térmico (TE):** Avalia e ranqueia os animais para a tolerância ao estresse térmico a partir dos valores genéticos genômicos dos touros preditos em função do ITU (gradiente ambiental) conforme categorias de sensibilidade ambiental, as quais representam o desempenho médio esperado para as filhas de cada touro nas diferentes combinações de temperatura e umidade: sensível + (touro cujas filhas reduzem a produção de leite em ambientes mais quentes e, ou, mais úmidos); sensível - (touro cujas filhas aumentam a produção em ambientes mais quentes e, ou, mais úmidos); robusto (touro cujas filhas mantém produções estáveis, independente da combinação de temperatura e umidade). A classificação dos touros conforme sua tolerância ao estresse térmico servirá como uma ferramenta auxiliar na seleção dos animais e possibilitará o uso de um genótipo mais adequado para as necessidades locais inerentes às diferentes regiões do Brasil.

**IPPLG (Índice de Produção e Persistência na Lactação do Girolando):** Índice de seleção que relaciona persistência na lactação (PSL), definida como a capacidade da vaca em manter a produção de leite após atingir sua produção máxima na lactação (ou pico de lactação) com a produção de leite em até 305 dias (P305).

$$IPPLG = (STA_{PSL} * (0.60) + STA_{P305} * (0.40))$$

**IETG (Índice de Eficiência Tropical do Girolando):** Índice que combina as características de tolerância ao estresse térmico (TE) e o índice de longevidade Girolando (ILG), e tem como objetivo identificar animais mais termotolerantes, produtivos e longevos, ou seja, com melhor produtividade ao longo da vida.

$$IETG = STA_{TE} * (0.50) + STA_{ILG} * (0.50)$$

**PTA PN (Peso ao Nascimento em Kg) e PTA PG (Período Gestacional em Dias):** O peso do bezerro ao nascimento (PN) e o período gestacional da vaca (PG) são características facilmente mensuráveis e podem ser utilizados como indicadores indiretos da facilidade de parto em bovinos leiteiros.

**IFPG (Índice de Facilidade de Parto do Girolando):** Índice que combina o PN e PG como uma forma auxiliar de avaliar a facilidade de parto de reprodutores Girolando.

$$IFPG = (STA_{PN} * 0.60) + (STA_{PG} * 0.40)$$

**IRG (Índice de Reprodução do Girolando):** Índice criado com o objetivo de reunir dados de características reprodutivas de grande importância na criação de bovinos (IPP, IP, PN e PG), facilitando a identificação e seleção de animais com alto mérito genético para eficiência reprodutiva.

$$IRG = (STA_{IPP} * 0.30) + (STA_{IP} * 0.10) + (STA_{PN} * 0.40) + (STA_{PG} * 0.20)$$

**CSLG (Composto de Sistema Locomotor do Girolando):** Índice que considera as características de pernas vistas por trás (PP), pernas vistas lateralmente (PL), ângulo de casco (AC) e membros anteriores (MA).

$$CSLG = (STA_{PP} * 0.40) + (STA_{PL} * 0.40) + (STA_{AC} * 0.15) + (STA_{MA} * 0.05)$$

**CSMG (Composto de Sistema Mamário do Girolando):** Índice que reúne as características de profundidade de úbere (PU), inserção anterior (IA), altura posterior (AP), largura posterior (LP), ligamento central (LC), comprimento de tetos (CPT) e colocação de tetos (CLT).

$$CSMG = (STA_{PU} * 0.20) + (STA_{IA} * 0.15) + (STA_{AP} * 0.20) + (STA_{LP} * 0.20) + (STA_{LC} * 0.10) + (STA_{CPT} * 0.075) + (STA_{CLT} * 0.075)$$

Fonte:

Silva, Rafael M. O.; Fessenden, Brenda; Di Croce, Fernando; DeNise, Sue; Silva, Marcos Vinicius G. B. PREDIÇÕES GENÉTICAS DO CLARIFIDE® GIROLANDO. Boletim Técnico, Número 17 Ano 2019.

Programa de Melhoramento Genético da Raça Girolando - Sumário de Touros - Resultado do Teste de Progênie (Avaliação Genética/ Genômica) - Junho 2022/ Marcos Vinicius Gualberto Barbosa da Silva... [et al]. Juiz de Fora: Embrapa Gado de Leite. 127 p. (Embrapa Gado de Leite. Documentos, 266).

# ESTRATÉGIAS DE CRUZAMENTO PARA FORMAÇÃO DA RAÇA GIROLANDO

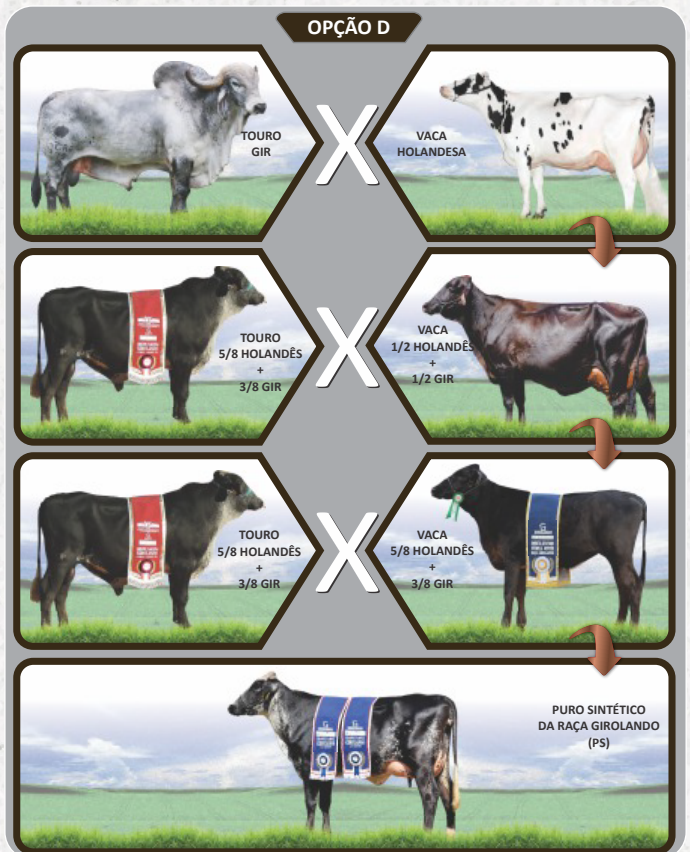
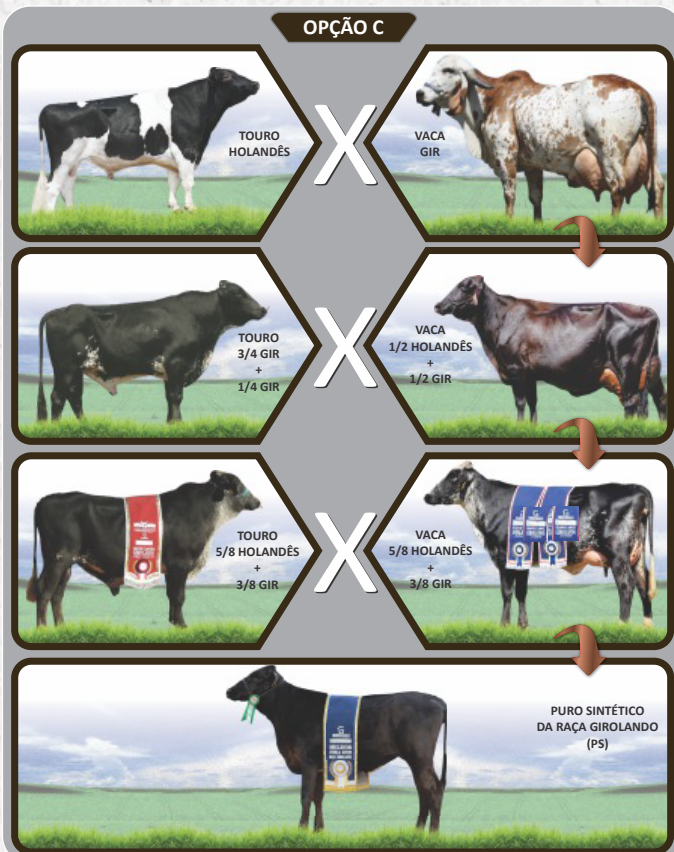
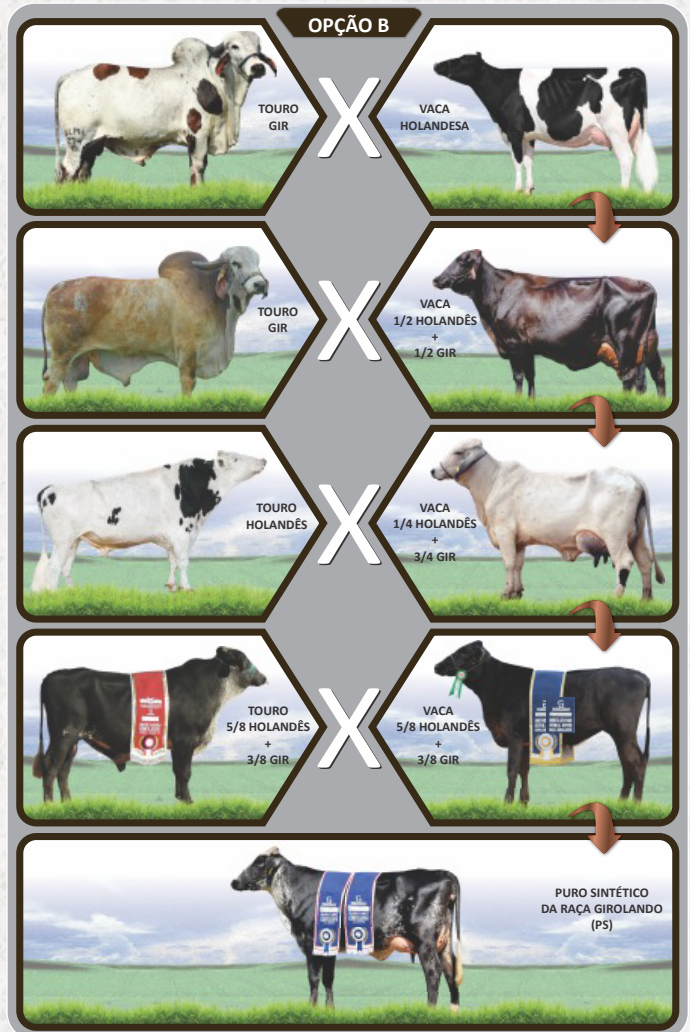



# ESTRATÉGIAS DE CRUZAMENTO PARA FORMAÇÃO DA RAÇA GIROLANDO

- 1 - Lê-se sempre a fração ou a porcentagem de sangue holandês primeiro.
- 2 - No cruzamento, o grau de sangue do pai sempre vem primeiro que o da mãe.
- 3 - Para efeito de registro ou controle, as matrizes 5/8 ou PS somente poderão ser acasaladas com 5/8 ou PS.
- 4 - As fêmeas com grau de sangue entre 9/16 e 11/16 serão registradas ou controladas como 5/8. Somente serão controlados ou registrados os machos 5/8, 3/4 ou PS. 8 4
- 5 - PS = Puro sintético. ≈ Sinal de aproximação matemática.
- 6 - (X) Cruzamentos em que a genealogia não é oficializada pela GIROLANDO.

		MÃE										
		Holandês	7/8	13/16	3/4	23/32	5/8 ou PS	1/2	7/16	3/8	1/4	GIR
PAI	Holandês	X	X	X	7/8 (87,5%)	55/64 (85,93%)	X	3/4 (75%)	23/32 (71,87%)	F≈5/8 (68,75%)	<b>5/8 (62,5%)</b>	1/2 (50%)
	3/4	7/8 (87,5%)	13/16 (81,25%)	25/32 (78,12%)	3/4 (75%)	47/64 (73,43%)	X	<b>5/8 (62,5%)</b>	F≈5/8 (59,37%)	F≈5/8 (56,25%)	1/2 (50%)	3/8 (37,5%)
	5/8 ou PS	13/16 (81,25%)	3/4 (75%)	23/32 (71,87%)	F≈5/8 (68,75%)	F≈5/8 (67,18%)	<b>PS (62,5%)</b>	F≈5/8 (56,25%)	17/32 (53,12%)	1/2 (50%)	7/16 (43,75%)	5/16 (31,25%)
	GIR	1/2 (50%)	7/16 (43,75%)	13/32 (40,62%)	3/8 (37,5%)	23/64 (35,93%)	X	1/4 (25%)	X	X	X	X

Fonte: Associação Brasileira dos Criadores de Girolando - GIROLANDO 2022.

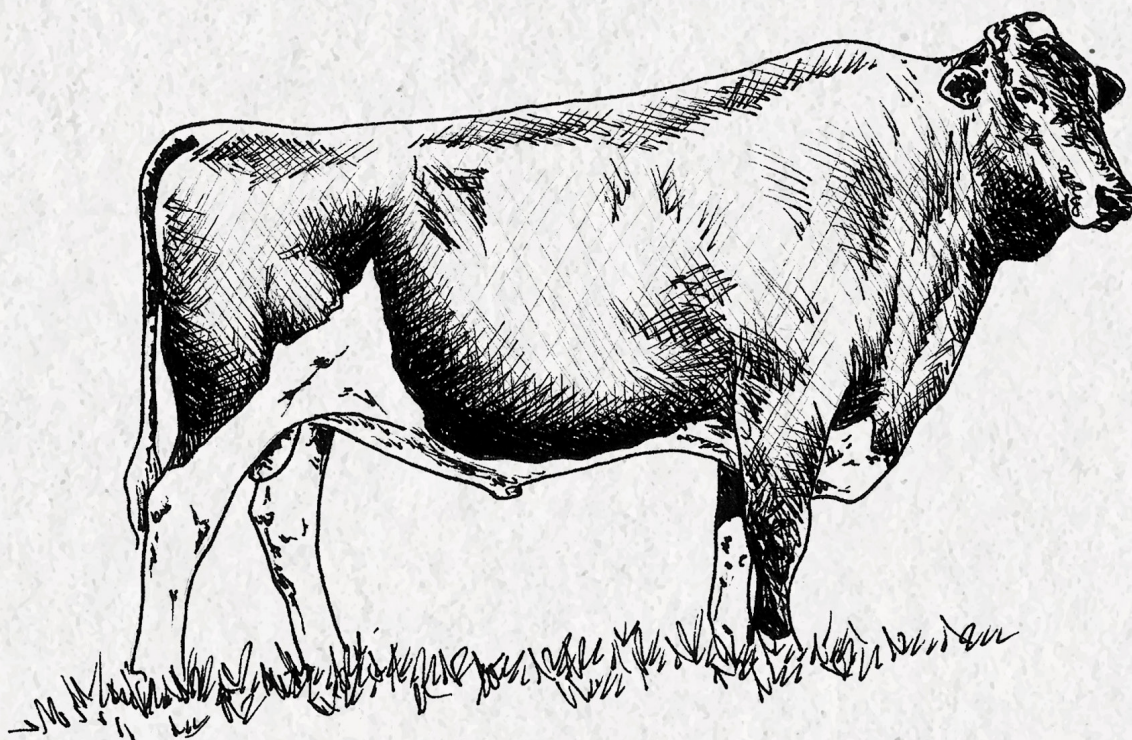

# DadoSS:

## A GESTÃO DA FAZENDA NAS SUAS MÃOS

COM OU SEM SINAL VOCÊ  
POR DENTRO DE TUDO



MAIS INFORMAÇÕES COM UM CONSULTOR GENÉTICO DA SELECT SIRES

**SELECT SIRES DO BRASIL** [www.selectsires.com.br](http://www.selectsires.com.br)

Rua São Nicolau, 230-Pavilhão 6B | Bairro Stª Maria Goretti - cep 91030-230 | Porto Alegre-RS | Fone: 55 51 3222.9688

 @selectsiresdobrasil

 selectsiresbrasil

 selectsiresdobrasil

 selectsiresdobrasil



A fonte da melhor genética está aliada ao  
**BEM-ESTAR ANIMAL**

Select Sires do Brasil, a primeira empresa do  
ramo certificada pelo **BEA**.





**SELECT SIRES DO BRASIL**

Rua São Nicolau, 230-Pavilhão 6B | Bairro Stª Maria Goretti  
cep 91030-230 | Porto Alegre-RS | Fone: 55 51 3222.9688

 @selectsiresdobrasil

 selectsiresbrasil

 selectsiresdobrasil

 selectsiresdobrasil

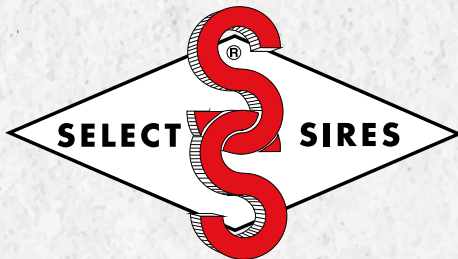
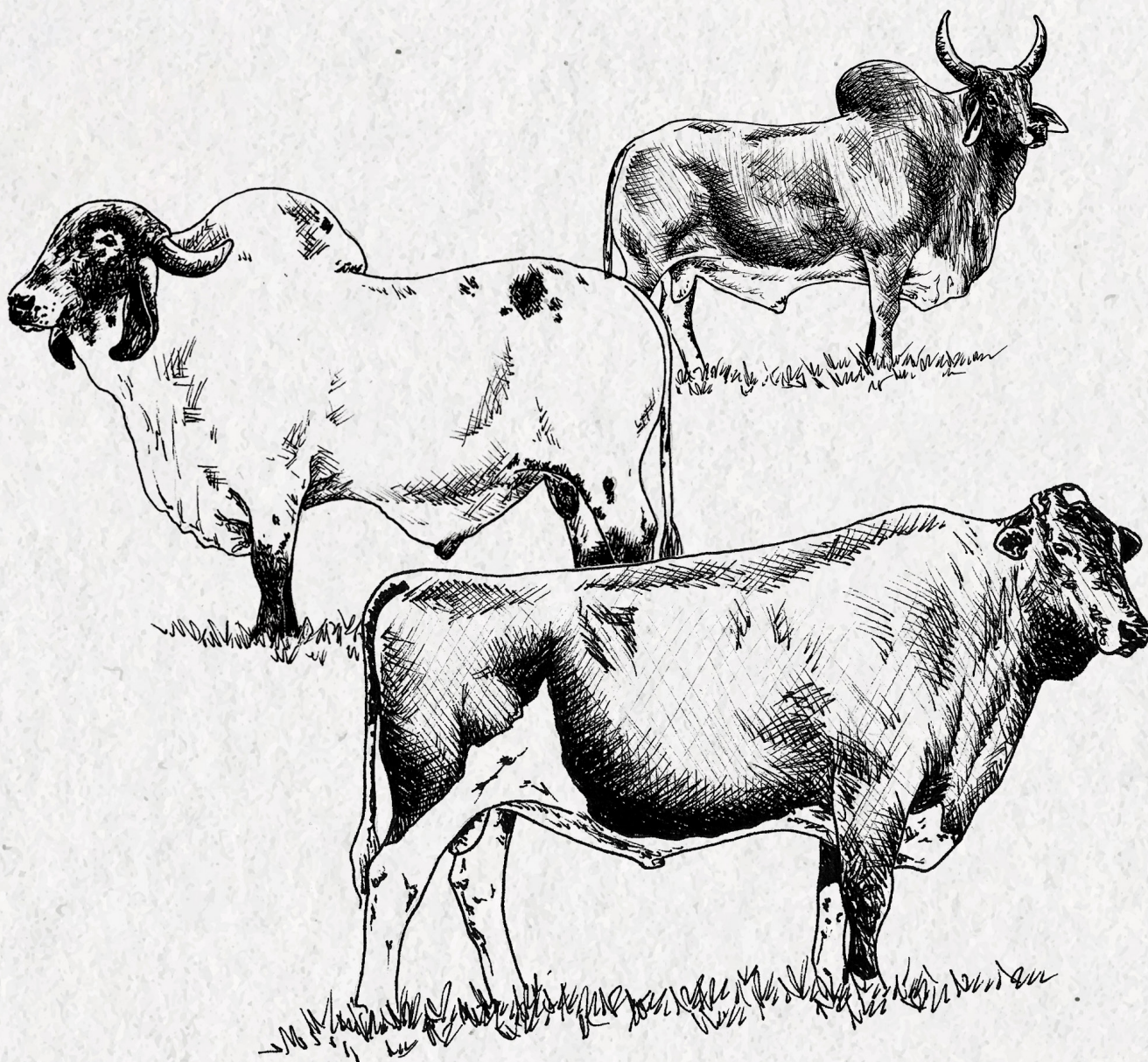

**SELECT SIRES DO BRASIL**

Rua São Nicolau, 230 - Pavilhão 6B | Bairro: Santa Maria Goretti

CEP: 91030-230 | Porto Alegre - RS

Fone: 55 51 3222.9688

[www.selectsires.com.br](http://www.selectsires.com.br)