

Holandês

CATÁLOGO - AGOSTO/2023

Nossa História e Nosso Compromisso com a Pecuária Brasileira

A Select Sires Inc., com sede em Plain City, Ohio, USA, é a maior cooperativa global de Inseminação Artificial. Como líder do setor, temos o compromisso de superar as expectativas dos nossos clientes com sêmen de alta fertilidade, excelência no atendimento e com programas para fornecer a melhor genética bovina do mundo.

A história da Select Sires Inc. começou em 1965, quando quatro cooperativas de inseminação artificial se uniram formalmente e consolidaram suas instalações de produção. Com o passar dos anos, a Empresa se expandiu pelo mundo e hoje atua em mais de 150 países através da World Wide Sires LTD.

A Select Sires do Brasil, por sua vez, foi fundada no dia 1º de janeiro de 2011, após a aquisição da SEMEIA, tradicional distribuidora de sêmen que desde a década de 70 representava a genética da Select Sires Inc. no País. A partir desta aquisição, o Brasil passou a ser o primeiro investimento da Select Sires fora da América do Norte, mostrando para o mercado brasileiro como a SSI se importava com este mercado de genética alterando completamente sua forma de atuação. Privilegiando o mercado nacional e disponibilizando cada vez mais o que tinha de melhor em produtos e serviços

A Select Sires do Brasil tem a missão de maximizar a produtividade, rentabilidade e sustentabilidade dos pecuaristas que produzem alimentos para o mundo, buscando ser reconhecida pelos pecuaristas como a empresa referência em genética e serviços que promovam a rentabilidade e sustentabilidade da atividade pecuária, resultando em uma liderança em segmentos de mercado de nossa atuação. Seus valores essenciais são integridade, dedicação, respeito e inovação que estão presentes nas suas ações e relações.

Isso comprova o propósito da Empresa em servir seus clientes com o que há de melhor em genética. Para seguir e aprimorar este propósito, a Empresa foi pioneira em importar para o Brasil, em 2017, touros Holandeses vivos para o Programa ART. Estes touros já ultrapassaram a marca de 2 milhões de doses vendidas entre todas as raças. Um exemplo é o touro 009HO4000 que já contabiliza mais de 200 mil doses vendidas

No mesmo rumo do Programa ART, e como pioneira em trazer ao Brasil genética Angus voltada à qualidade de carne, a empresa vem ampliando nos últimos dois anos a importação de touros Angus vivos dos USA para atuar no ascendente mercado de corte brasileiro. Este projeto já conta com mais de 60 touros importados para produzir doses de sêmen por aqui, e são especialmente selecionados para as características de eficiência alimentar e qualidade de carcaça para atingir os mais exigentes programas de carne premium. Além do Angus, a bateria de Taurinos também é composta pelas principais raças do mercado e a bateria de Zebuínos traz aos criadores, touros líderes nos sumários de Nelore CEIP e muitas estrelas do Nelore PO.

Entre as principais raças do mundo, a Select Sires é lider no Holandês, Angus e Jersey, ela é provedora de genética elite para o mundo inteiro e seus touros dominam os principais índices ao redor do globo. Nas provas de Agosto, a Select Sires colocou 31 dos TOP 100 touros para TPI sendo a linhagem de RENEGADE 250H14134 a principal dessa prova pois ele tem 4 filhos nesse grupo: PARFECT, TAOS, AHEAD e CONWAY. Além do destaque no índice americano, RENEGADE fez sucesso no ranking Canadense sendo o número 1 para LPI entre os provados com 3781 pontos em vacas avaliadas em 41 rebanhos.

Ao longo das páginas a seguir, compartilhamos com você como entregamos mais fertilidade, mais genética de ponta e, finalmente, mais lucratividade para você, sua família e sua operação pecuária. Temos a excelência em serviços e programas, somos comprometidos com a qualidade de nossas ações no relacionamento com nossos clientes e com o desenvolvimento do nosso País contribuindo com a evolução genética da pecuária brasileira.

Somos a Select Sires do Brasil

SELECT SIRES INC.

"A fonte da melhor genética".



NXGEN

014H016519	Decree	6
014H016272	Dewdrop	6
014H016391	Easton	7
007H016067	Enclave	7
007H016396	Felix	8
250H016074	Figaro	8
007H016414	Fireball-Red	9
014H016082	Frampton	9
014H016242	Gene	10
007H015977	Hayk	10
014H016445	Holley	11
007H016527	Howitzer	11
007H015913	Kahn	12
014H016337	Kelso	13
007H016425	Lateral	13
250H016110	Letchworth	14
014H016069	Maduro	14
014H016660	Master	15
007H016282	Mimic	15
014H016393	Organic	16
007H016487	Payday	16
007H016468	Phoenix	17
007H016535	Recharge	17
007H016644	Rimbot	18
007H016383	Ryker	18
007H016276	Sheepster	19
014H016316	Tuba	19
014H015926	Van Gogh	20
014H016011	Versachi	20

PROVADOS

0250H015152	Ahead	22
007H014320	Alphabet	22
007H014608	Alum	23
007H013778	Apple-Crisp	23
007H015212	Archer	24
250H01066	Big Kahuna	24
250H014633	Biggelo	25
250H013857	Biggie	25
007H014158	Brass	26
007H012940	Bubba	26
007H014887	Cain	27
250H015156	Captivating	27
007H012973	Codec	28
007H015088	Contender	28
007H014903	Davos	29
250H015234	Dmac	29
007H015173	Dobbins	30
250H012961	Doc	30
007H012147	Dolan	31
007H014556	Durason	31
007H014501	Edison	32
007H014364	Eisaku	32
007H014402	Excalibur	33
007H015139	Faneca	33
007H013731	Flyer	34
007H014319	Forte	34
007H014855	Fritz	35
007H014703	Hallmark	35
250H014579	Hancock	36
007H014734	Handsome	36
007H014838	Hanford	37
007H013734	Hodedoe	37
007H012978	House	38
007H014125	Huey	38
007H012993	Humblenkind	39
007H012486	Hutton	39
007H013907	Jared	40
007H015198	Jimbo	40
007H012127	Joker	41
007H012350	Kelby	41
007H014592	Ledyard	42
007H014250	Legacy	42
00 7H014454	Lionel	43
007H014160	Luster-P	44
007H012597	Lylas	44
007H015197	Magellan	45
007H013607	Magictouch	45
009H015166	Magnitude3	46
007H014332	Mankato	46
007H013608	Marquee	47
007H014614	Massive	47
007H012917	Maxfli	48
007H011288	Mayor	48
00250H011697	Medway	49
250H012213	Mickelson	49
007H012988	Monty	50
007H014194	Moola	50
007H015132	Moscow	51
007H014683	Paradise	51
007H015085	Parfect	52
007H012947	Parison	52
007H013628	Pizazz	53
007H012941	Reason	53
250H014134	Renegade	54
007H015052	Rocket	54
007H015105	Rozy	55
007H012268	Sanborn	55
007H010849	Shamrock	56
007H014674	Spartacus	56
007H015127	Special	57
007H015059	Spot Lite	57
007H014229	Tahiti	58
007H015112	Taos	58
007H012997	Tarrino	59
007H014909	Testimony	59
007H015069	Top Dog	60
007H014868	Victorio	60
007H015306	Warner	61
007H014857	Wizard	61
007H012266	Yoder	62
007H015036	Zev	62

GENÔMICOS

007H013985	Affirmed	64
007H015133	Ahman	64
009H014655	Alberto	65
007H015895	Alden	65
007H014470	Alvaro	66
007H015224	A-Rod	66
007H015077	Assertive	67
007H013812	Atticus	67
007H015436	Avid	68
007H013959	Bigshot	68
007H014273	Blade	69
009H04005	Bolt	69
007H013797	Bravado	70
007H014686	Brave	70
007H015634	Cadillac	71
009H04000	Caleb	71
007H014709	Caprock	72
007H015470	Cash	72
007H015915	Cashback	73
007H016103	Chew-P	73
007H015111	Chimay	74
007H013425	Chip	74
007H016105	Combination	75
009H015573	Countdown	75
007H016838	Creason	76
007H014185	Croft	76
007H015465	Crusher	77
009H016234	Custom Made	77
007H015748	Davey	78
009H016010	Delasco	78
009H014789	Deliver	79
009H014753	Didi	79
007H014141	Dominik	80
007H015215	Dosage	80
007H013711	Draco	81
007H015394	Drive	81
250H016377	Drperfect	82
009H015073	Elixir	82
250H015513	Elon	83
007H015267	Endeavor	83
007H015374	Energize	84
007H015372	Enhance	84
250H01097	Enigma	85
007H015937	Esquire	85
009H015055	Exceed	86
007H015430	Expectant	86
007H016104	Eye Candy	87
007H014296	Fate	87
007H016398	Fearless	88
009H015559	Fernando	88
007H016281	Final	89
007H014179	Flag Stone	89
007H015616	Forceful	90
007H015459	Forky	90
007H013556	Fort Worth	91
007H015821	Frost Bite	91
007H015807	George Miller	92
007H014471	Gillette	92
007H013510	Gimme	93
007H015961	Gordon	93
007H013859	Graham	94
007H014461	Grandslam	94
007H013786	Gregor	95
007H016493	Hakan-P	95
009H015906	Hall & Oats	96
007H015325	Hanans	96
007H015440	Handy-Red	97
007H016387	Hanx-P	97
007H015694	Happening	98
007H016116	Hardy	98
250H016492	Harpy	99
007H015976	Harri	69
007H016295	Has It All	100
009H016494	Haugie	100
250H016537	Havefun-Red	101
007H016840	Havit	101
007H013520	Heath	102
007H014101	Heroic	102
007H015266	High Demand	103
007H015537	High Seas	103
250H015397	Homecoming	104
007H015980	Huhon	104
250H016498	Hulu	105
250H015958	Hypnotic	105
007H014284	Icon	106
007H015563	Impact	106
007H015384	Impact-P	107
009H015061	Imperial	107
250H015034	Improbable	108
007H014689	Influence	108
007H015790	Ison-P	109
007H013835	Jasper	109
007H015339	Jaws	110
007H016861	Jimmy Dean	110
009H015908	Jobox	111
007H013879	Julio	111
007H014224	Jumbo	112
007H013513	Jumps	112
007H013369	Jupiter	113
250H016217	Juries	113
009H016705	Jutte	114
007H013847	Kai	115
007H015187	Kane	116
007H013614	Kazansky	117
007H013683	Kimono	117
009H016183	Kindle	118
009H016159	Kujo	118
007H015263	Landfall	119
007H016289	Lawful	119
007H014488	Lawrence	120
007H015195	Lazer	120
007H013817	Lazer	121
007H014571	Legen	121
009H04016	Lincon	122
007H013867	Lombardi	122
007H015257	Lucas	123
007H015464	Lunar	123
007H013723	Luther	124
007H013816	Macchiato	124
009H015565	Machado	125
007H015839	Magnum	125
007H013522	Mailman	127
007H013581	Majesty	127
007H016837	MATTER	128
007H015409	Mayhem	128
007H014643	Melton	129
007H014301	Mendoza	129
007H012799	Molson	130
007H015640	Moonraker	130
009H014416	Neto	131
009H014667	Neymar	131
009H016025	Obsidian	132
007H013587	Olympus	132
007H014688	Optimus	133
007H016287	Ornament	133
007H014411	Oscar	134
250H016115	Pazzle	134
007H015793	Pearce	135
007H013788	Phenom	135
007H013695	Phineas	136
009H016239	Pins	136
007H015081	Power-P	137
250H016199	Premonition	137
007H015064	Prism	138
007H014797	Raid	138
007H013958	Raider	139
007H014431	Rainman	139
007H013668	Ramirez	140
007H015060	Raziel	140
007H015825	Rebel-Red	141
250H015040	Remedy	141
009H014412	Renato	142
007H014684	Rescue	142
009H016165	Ringwood	143
009H04008	Rivaldo	143
007H013718	Riveting	144
250H015026	Roadster	144
007H015816	Romulus	145
009H015918	Ronnie	145
007H015945	Roswell	146
007H014119	Russell	146
007H013849	Ryder	147
007H015047	Ryno	147
007H013860	Sebastian	148
009H015580	Sharky	148
007H014252	Sherlock	149
007H015612	Sherwood	149
009H015568	Sidewinder	150
009H014787	Silva	150
007H015861	Sleater	151
009H015078	Solid Gold	151
250H015988	Soysauce	152
007H014114	Splendid	152
007H013474	Strashburg	153
009H015892	Strata	153
007H015392	Sugardaddy	154
007H013390	Superb	154
007H014651	Superfast	155
007H013511	Sven	155
007H015457	Talon	156
007H016315	Tamborine	156
250H015455	Taser	157
007H015183	Ten-Four	157
250H015998	Tetherball	158
009H015039	Thanos	158
007H015241	The Answer	159
007H014084	Thor	159
007H014260	Tlc	161
007H016404	Tool-Red	161
007H015294	Trice	162
009H016026	Tuff	162
007H015849	Tyson	163
009H015574	Validate	163
007H015196	Venus	164
007H015192	Vintage	164
007H014142	Vitaly	165
007H016176	War Gear	165
007H015822	War Zone	166
009H016252	Way Out	166
007H015283	Wendel	167
007H015518	Weston	167
007H015135	White Gold	168
007H014404	Wildcat	168
007H013500	Wizard	169
007H014494	Wizard	169
014H015351	Zaden	170
007H016874	ZANINI	170
007H015754	Zappa	171
007H016749	Zurbrick	171
007H015753	Zythos	172
007H015471	Zz Top	172

Índice - 4 | Características de Seleção - 5 | NXGEN - 21 | SSGEN - 63 | COWMANAGER - 126 | DADOSS - 160 | Interpretação das Provas - 173 | Herbabilidade das Características do Catáloto Leiteiro - 174 | Interpretando as STAs das Características de Tipo - 174
Perfil Linear - 175 | Guia de Acasalamento - 177 | HHP$ - 178 | Genética & Serviço - 179

CARACTERÍSTICAS DE SELEÇÃO

GFORCE™

É a elite dos touros jovens, aonde a avaliação é feita através da combinação entre dados genômicos e dados tradicionais de pedigree. Essa avaliação aumenta a confiabilidade da previsão genética desses touros antes mesmo de suas filhas nascerem.

GFORCE™+

A linha GForce+ inclui a elite da raça associada a um alto controle de qualidade do sêmen e alta taxa de concepção do touro (SCR). Os touros desse grupo além de um alto mérito genético possuem dados reais de facilidade de parto.

FEEDPRO®

Esse selo é para animais que otimizam o aumento da produção com tamanho corporal moderado, sem perder escore corporal e fertilidade das filhas. Os touros FeedPro são um grupo seleto que possuem baixo custo de mantença com altos índices de saúde e fertilidade.

ROBOTPRO®

A Select Sires tem identificado touros que transmitem características favoráveis para sistemas robotizados. Os touros RobotPRO são selecionados com foco em qualidade de leite, saúde de úbere, morfologia de úbere, velocidade de ordenha e temperamento. As filhas destes touros terão um melhor desempenho nesse sistema de ordenha robotizado.

GRAZINGPRO®

Os touros GrazingPRO são selecionados para aumentar a lucratividade em sistemas de pastejo, imprimindo maior longevidade, melhor mobilidade, estatura moderada e produção de sólidos sem prejudicar a fertilidade das filhas (DPR) e a CCS.

FERTILITYPRO®

Esse é o carimbo que recebem os touros com alta fertilidade no sêmen e promovem uma melhora na taxa de Prenhez das fazendas. O FertilityPRO é validado por exames laboratoriais, taxa de concepção do touro (SCR) e um rigoroso controle de qualidade.

ELITESEXEDFERTILITY™

Esse é o ícone que recebem os touros com melhor desempenho no sêmen sexado 2M ou 4M. Esses touros podem aumentar a taxa de concepção, otimizando o retorno do investimento.

gender SELECTED™ SexedULTRA™

Procure por este selo para encontrar touros com sêmen sexado disponível. Todo o sêmen genderSELECTED é processado pela tecnologia SexedUltra.

gender SELECTED™4M SexedULTRA™

Procure por este selo para encontrar touros com sêmen sexado 4M disponível, esse sêmen tem 4 milhões de espermatozóides por palheta. Todo o sêmen genderSELECTED é processado pela tecnologia SexedUltra.

progeny proven

Se você gosta de utilizar touros com alta confiabilidade em seu rebanho, esse é o selo que você procura. Progeny Proven são touros provados com dados coletados do desempenho das filhas.

SHOWCASE™

Esse seleto grupo de touros é para quem busca fazer as próximas campeãs de pista ou incrementar estilo ao rebanho. Showcase é o selo dado a touros altos para tipo ou que tenham em seu pedigree animais vencedores nas pistas.

NxGEN™

O NxGen é um programa, uma associação, desenvolvida e utilizada pela Select Sires para acelerar a distribuição da genética elite mundial e proteger os investimentos da SS, mantendo a genética TOP nas mãos dos nossos parceiros.

014H016519

DECREE

KINGS-RANSOM W DECREE-ET
TR TP TC TV TL TY TD
WHEELHOUSE X FASTBALL X CHALLENGER

99% RHA-I aAa: 516 DMS: 456,651
Nascimento: 09/01/2022
Reg: HO840003224437728
Kings-Rasnom Farm LLC, Schuylerville, NY
Beta-Casein: A2A2 | Kappa-Casein: AA
Haplótipos: HH1T HH2T HH3T HH4T HH5T HH6T

Pai: PEAK WHEELHOUSE-ET
Mãe: KINGS-RANSOM FSTBL DITCH-ET
Avô: BOMAZ FASTBALL-ET
Avó: KINGS-RANSOM CHAL DANGER-ET
Bisavô: SANDY-VALLEY CHALLENGER-ET
Bisavó: KINGS-RANSOM M DELICIOUS-ET

AVALIAÇÃO DO TOURO - CDCB-S GENOMIC EVALUATION (08/23)

Leite	+916	80% C.	0 Filhas 0 Rebanhos US	
Proteína	+44	+0.05		
Gordura	+95	+0.21	Mérito Líquido $	+$1.034
Vida Produtiva	+6.8	75% C	Mérito Fluído $	+$946
Permanência	+2.7	71% C	Mérito em Queijo $	+$1.050
CCS	2.67	76% C	Mérito Pastoreio $	+$981
Mastite	+3.1	71% C	HHP$	+$1.074
HCR	+1.9	73% C	CCR	+1.3
Tx Prenhez Filhas	+0.5	74% C	SCR	

CARACTERÍSTICAS DE PARTO - CDCB-S GENOMIC EVALUATION (08/23)

Facilidade de Parto do Touro	2.1%	63% C	0 Obs
Facilidade de Parto das Filhas	2.1%	61% C	0 Filhas
Mortes ao Nascer - Touros	5.8%	60% C	0 Obs
Mortes ao Nascer - Filhas	4.8%	60% C	0 Filhas

WELLNESS TRAITS - ZOETIS WELLNESS EVALUATION (08/23)

Vacas	DWP$	+$1.309	WT$	+$333
Mastite	111	57% C	Doe. Resp. Vaca	102	41% C
Claudicação	102	47%C	Ovário Cístico	106	27% C
Aborto da Vaca	100	36% C	Parto Gemelar	99	46% C
Metrite	110	48% C	Cetose	103	41% C
Ret. Placenta	107	51% C	Febre do Leite	99	47% C
Desp. Abomaso	104	40% C			

Bezerros	CW$	+$6		
Calf. Resp. Dis.	102	36% C	Diarréia Neonatal	103	36% C
Habitabilidade	98	42% C			

TIPO - CDCB-S/HA GENOMIC (08/23) GTPI + 2.985
PTAT +0.99 78% R C. Úbere: +1.83 P&P: +0.92 | 0 Filhas 0 Rebanhos

LINEAR	-2 -1 0 +1 +2		
Estatura		-0.80	Alta
Caract. Leiteira		0.03	Anguloso
Força		-0.23	Fraco
Profundidade Corporal		-0.75	Raso
Largura de Garupa		0.18	Aberto
Ângulo da Garupa		-0.51	Isq.Baixos
Pernas Traseiras V. Lateral		-0.59	Curvas
Pernas Traseiras V. Trás		0.84	Paralelas
Ângulo do Casco		0.78	Baixo
Escore de Pernas e Pés		0.64	Alto
Úbere Anterior, Inserção		1.91	Forte
Altura Úbere Posterior		1.98	Alto
Largura Úbere Posterior		1.89	Aberto
Ligamento Central		0.50	Forte
Profundidade de Úbere		1.12	Raso
Coloc. Tetos Anteriores		0.95	Centrais
Tetos Post. Vista Lateral		0.85	Centrais
Comprimento de Tetos		-0.83	Curtas


Kings-Ransom W Decree-ET


Trisavó materna: Kings-Ransom Kb Delicate-ET

014H016272

DEWDROP

KINGS-RANSOM G DEWDROP-ET
TR TP TC TV TL TY TD
GAMEDAY X ACURA X SAMURI

99% RHA-I aAa: 315 DMS: 345,135
Nascimento: 04/07/2021
Reg: HO840003224437595
Kings-Ransom Farm LLC, Shuylerville, NY
Beta-Casein: A2A2 | Kappa-Casein: AA
Haplótipos: HH1T HH2T HH3T HH4T HH5T HH6T

Pai: RMD-DOTTERER SSI GAMEDAY-ET
Mãe: KINGS-RANSOM ACUR DELRAY-ET
Avô: PINE-TREE ACURA-ET
Avó: KINGS-RANSOM SAMURI DONNA
Bisavô: OCD SPRING SAMURI-ET
Bisavó: KINGS-RANSOM DELTA DESTINY

AVALIAÇÃO DO TOURO - CDCB-S GENOMIC EVALUATION (08/23)

Leite	+900	81% C.	0 Filhas 0 Rebanhos US	
Proteína	+58	+0.10		
Gordura	+113	+0.27	Mérito Líquido $	+$1.187
Vida Produtiva	+6.4	76% C	Mérito Fluído $	+$1.029
Permanência	+2.9	72% C	Mérito em Queijo $	+$1.212
CCS	2.61	78% C	Mérito Pastoreio $	+$1.155
Mastite	+4.5	71% C	HHP$	+$1.210
HCR	+4.5	75% C	CCR	2.1
Tx Prenhez Filhas	+0.2	75% C	SCR	

CARACTERÍSTICAS DE PARTO - CDCB-S GENOMIC EVALUATION (08/23)

Facilidade de Parto do Touro	1.7%	63% C	0 Obs
Facilidade de Parto das Filhas	2.4%	62% C	0 Filhas
Mortes ao Nascer - Touros	6%	60% C	0 Obs
Mortes ao Nascer - Filhas	4.6%	61% C	0 Filhas

WELLNESS TRAITS - ZOETIS WELLNESS EVALUATION (08/23)

Vacas	DWP$	+$1.348	WT$	+$157
Mastite	109	55% C	Doe. Resp. Vaca	99	39% C
Claudicação	97	45%C	Ovário Cístico	97	25% C
Aborto da Vaca	105	33% C	Parto Gemelar	107	44% C
Metrite	100	46% C	Cetose	99	40% C
Ret. Placenta	101	48% C	Febre do Leite	93	45% C
Desp. Abomaso	100	38% C			

Bezerros	CW$	-$32		
Calf. Resp. Dis.	103	37% C	Diarréia Neonatal	90	41% C
Habitabilidade	101	41% C			

TIPO - CDCB-S/HA GENOMIC (08/23) GTPI + 3.075
PTAT +0.95 80%R C. Úbere: +0.82 P&P: +0.35 | 0 Filhas 0 Rebanhos

LINEAR	-2 -1 0 +1 +2		
Estatura		-0.44	Alta
Caract. Leiteira		1.30	Anguloso
Força		-0.44	Fraco
Profundidade Corporal		-0.04	Raso
Largura de Garupa		-0.03	Aberto
Ângulo da Garupa		0.96	Isq.Baixos
Pernas Traseiras V. Lateral		-0.13	Curvas
Pernas Traseiras V. Trás		-0.02	Paralelas
Ângulo do Casco		0.08	Baixo
Escore de Pernas e Pés		0.31	Alto
Úbere Anterior, Inserção		0.80	Forte
Altura Úbere Posterior		1.05	Alto
Largura Úbere Posterior		1.32	Aberto
Ligamento Central		0.29	Forte
Profundidade de Úbere		-0.28	Raso
Coloc. Tetos Anteriores		1.77	Centrais
Tetos Post. Vista Lateral		1.56	Centrais
Comprimento de Tetos		-1.42	Curtas

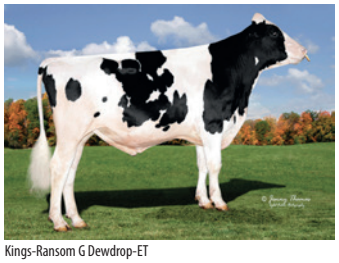
Kings-Ransom G Dewdrop-ET


Irmã paterna: Wilra Gameday 2418-ET

014H016391

EASTON

PINE-TREE EASTON-ET
TR TP TC TV TL TY TD
OUTCOME X PURSUIT X ACHIEVER

99% RHA-I aAa: 423 DMS: 123,135
Nascimento: 14/08/2021
Reg: HO840003147135998
Matthew J. Steiner, Marshallville, OH
Beta-Casein: A2A2 | Kappa-Casein: BB
Haplótipos: HH1T HH2T HH3T HH4T HH5T HH6T

Pai: LADYS-MANOR OUTCOME-ET
Mãe: PINE-TREE 7593 PURS 8418-ET
Avô: PINE-TREE-I PURSUIT
Avó: PINE-TREE ERA ACHIE 7593-ET
Bisavô: ABS ACHIEVER-ET
Bisavó: SANDY-VALLEY MORGAN ERA-ET

AVALIAÇÃO DO TOURO - CDCB-S GENOMIC EVALUATION (08/23)

Leite	+1.711	80% C.	0 Filhas 0 Rebanhos US		
Proteína	+65	+0.04			
Gordura	+92	+0.09	Mérito Líquido $		+$1.154
Vida Produtiva	+6.2	75% C	Mérito Fluído $		+$1.081
Permanência	+1.6	71% C	Mérito em Queijo $		+$1.167
CCS	2.71	76% C	Mérito Pastoreio $		+$1.128
Mastite	+2.5	71% C	HHP$		+$1.117
HCR	+2.2	73% C	CCR		+1.5
Tx Prenhez Filhas	+0.2	74% C	SCR	+1.6	75% C

CARACTERÍSTICAS DE PARTO - CDCB-S GENOMIC EVALUATION (08/23)

Facilidade de Parto do Touro	1.7%	62% C	0 Obs
Facilidade de Parto das Filhas	1.9%	60% C	0 Filhas
Mortes ao Nascer - Touros	5.9%	59% C	0 Obs
Mortes ao Nascer - Filhas	4.3%	59% C	0 Filhas

WELLNESS TRAITS - ZOETIS WELLNESS EVALUATION (08/23)

Vacas	DWP$	+$1.190	WT$		+$52
Mastite	99	60% C	Doe. Resp. Vaca	88	44% C
Claudicação	102	50%C	Ovário Cístico	99	30% C
Aborto da Vaca	98	38% C	Parto Gemelar	106	49% C
Metrite	109	51% C	Cetose	97	44% C
Ret. Placenta	102	54% C	Febre do Leite	96	50% C
Desp. Abomaso	96	43% C			

Bezerros	CW$	+$8			
Calf. Resp. Dis.	107	39% C	Diarréia Neonatal	102	39% C
Habitabilidade	96	45% C			

TIPO - CDCB-S/HA GENOMIC (08/23) GTPI + 3.107

PTAT +1.66 78%R C. Úbere: +1.96 P&P: +0.96 | 0 Filhas 0 Rebanhos

LINEAR	-2	-1	0	+1	+2		
Estatura						0.03	Alta
Caract. Leiteira						2.37	Anguloso
Força						-0.70	Fraco
Profundidade Corporal						0.13	Raso
Largura de Garupa						1.20	Aberto
Ângulo da Garupa						-0.94	Isq.Baixos
Pernas Traseiras V. Lateral						0.94	Curvas
Pernas Traseiras V. Trás						0.56	Paralelas
Ângulo do Casco						0.26	Baixo
Escore de Pernas e Pés						1.06	Alto
Úbere Anterior, Inserção						1.55	Forte
Altura Úbere Posterior						2.63	Alto
Largura Úbere Posterior						2.60	Aberto
Ligamento Central						1.44	Forte
Profundidade de Úbere						0.74	Raso
Coloc. Tetos Anteriores						1.51	Centrais
Tetos Post. Vista Lateral						1.69	Centrais
Comprimento de Tetos						-0.31	Curtas


Pine-Tree Easton-ET


Bisavó: Sandy-Valley Morgan Era-ET

007H016067

ENCLAVE

WILRA SSI REGAL ENCLAVE-ET
TR TP TC TM TV TL TY TD
REGAL X LEGACY X SPECTRE

99% RHA-I aAa: 432 DMS: 234,123
Nascimento: 13/08/2021
Reg: HO840003241466104
Wilra Farms, Inc., Nashville, IL
Beta-Casein: A2A2 | Kappa-Casein: BB
Haplótipos: HH1T HH2T HH3T HH4T HH5T HH6T

Pai: T-SPRUCE RENEGADE REGAL-ET
Mãe: WILRA SSI LEGACY 2013-ET
Avô: PINE-TREE CW LEGACY-ET
Avó: WILRA SPECTRE 1431-ET
Bisavô: DE-SU 13050 SPECTRE-ET
Bisavó: WILRA RUBICON 1027

AVALIAÇÃO DO TOURO - CDCB-S GENOMIC EVALUATION (08/23)

Leite	+994	79% C.	0 Filhas 0 Rebanhos US		
Proteína	+54	+0.08			
Gordura	+88	+0.17	Mérito Líquido $		+$1.020
Vida Produtiva	+7.1	74% C	Mérito Fluído $		+$895
Permanência	+3.0	71% C	Mérito em Queijo $		+$1.042
CCS	2.61	75% C	Mérito Pastoreio $		+$955
Mastite	+3.9	71% C	HHP$		+$1.146
HCR	+2.3	74% C	CCR		+2.0
Tx Prenhez Filhas	+0.5	74% C	SCR	-0.4	65% C

CARACTERÍSTICAS DE PARTO - CDCB-S GENOMIC EVALUATION (08/23)

Facilidade de Parto do Touro	1.7%	79% C	48 Obs
Facilidade de Parto das Filhas	1.6%	72% C	0 Filhas
Mortes ao Nascer - Touros	6.1%	66% C	48 Obs
Mortes ao Nascer - Filhas	4.4%	65% C	0 Filhas

WELLNESS TRAITS - ZOETIS WELLNESS EVALUATION (08/23)

Vacas	DWP$	+$1221	WT$		+$253
Mastite	108	54% C	Doe. Resp. Vaca	100	38% C
Claudicação	102	43%C	Ovário Cístico	103	24% C
Aborto da Vaca	103	31% C	Parto Gemelar	102	43% C
Metrite	109	45% C	Cetose	108	39% C
Ret. Placenta	99	48% C	Febre do Leite	97	43% C
Desp. Abomaso	101	37% C			

Bezerros	CW$	-$8			
Calf. Resp. Dis.	110	35% C	Diarréia Neonatal	96	38% C
Habitabilidade	96	41% C			

TIPO - CDCB-S/HA GENOMIC (08/23) GTPI +2.993

PTAT +1.17 78%R C. Úbere: +1.67 P&P: -0.03 | 0 Filhas 0 Rebanhos

LINEAR	-2	-1	0	+1	+2		
Estatura						0.39	Alta
Caract. Leiteira						0.02	Anguloso
Força						0.08	Fraco
Profundidade Corporal						-0.55	Raso
Largura de Garupa						0.32	Aberto
Ângulo da Garupa						0.65	Isq.Baixos
Pernas Traseiras V. Lateral						-0.27	Curvas
Pernas Traseiras V. Trás						0.37	Paralelas
Ângulo do Casco						0.21	Baixo
Escore de Pernas e Pés						-0.04	Alto
Úbere Anterior, Inserção						2.14	Forte
Altura Úbere Posterior						1.73	Alto
Largura Úbere Posterior						1.71	Aberto
Ligamento Central						0.55	Forte
Profundidade de Úbere						1.81	Raso
Coloc. Tetos Anteriores						1.00	Centrais
Tetos Post. Vista Lateral						0.85	Centrais
Comprimento de Tetos						-0.62	Curtas


Wilra Ssi Regal Enclave-ET


Mãe: Wilra Ssi Regal Enclave-ET

007HO16396

FELIX

OCD DRIVE FELIX-ET
TR TP TC TV TL TY TD
DRIVE X EISAKU X JEDI HAL

99% RHA-I aAa: 423 DMS: 345,135
Nascimento: 29/08/2021
Reg: HO840003238168700
Oakfield Corners Dairy, Oakfield, NY
Beta-Casein: A2A2 | Kappa-Casein: BB
Haplótipos: HH1T HH2T HH3T HH4T HH5T HH6T

Pai: KINGS-RANSOM LEGCY DRIVE-ET
Mãe: OCD EISAKU FRANCES 49934-ET
Avô: SANDY-VALLEY EISAKU-ET
Avó: OCD HAL FRANCES 45241-ET
Bisavô: LA-CA-DE-LE JEDI HAL-ET
Bisavó: OCD DENVER FRANCES 36231-ET

AVALIAÇÃO DO TOURO - CDCB-S GENOMIC EVALUATION (08/23)					
				0 Filhas	0 Rebanhos US
Leite	+842	80% C.			
Proteína	+49	+0.08			
Gordura	+110	+0.27	Mérito Líquido $		+$1.154
Vida Produtiva	+7.2	75% C	Mérito Fluído $		+$1.031
Permanência	+4.0	71% C	Mérito em Queijo $		+$1.175
CCS	2.63	76% C	Mérito Pastoreio $		+$1.141
Mastite	+3.9	71% C	HHP$		+$1.227
HCR	+3.2	74% C	CCR		+3.9
Tx Prenhez Filhas	+1.8	74% C	SCR		

CARACTERÍSTICAS DE PARTO - CDCB-S GENOMIC EVALUATION (08/23)			
Facilidade de Parto do Touro	2.7%	72% C	10 Obs
Facilidade de Parto das Filhas	1.9%	71% C	0 Filhas
Mortes ao Nascer - Touros	6.5%	64% C	10 Obs
Mortes ao Nascer - Filhas	4%	65% C	0 Filhas

WELLNESS TRAITS - ZOETIS WELLNESS EVALUATION (08/23)					
Vacas	DWP$	+$1.428	WT$		+$297
Mastite	110	58% C	Doe. Resp. Vaca	100	42% C
Claudicação	106	48%C	Ovário Cístico	104	28% C
Aborto da Vaca	102	36% C	Parto Gemelar	97	47% C
Metrite	104	50% C	Cetose	106	43% C
Ret. Placenta	92	52% C	Febre do Leite	98	48% C
Desp. Abomaso	103	41% C			
Bezerros	**CW$**	**+$11**			
Calf. Resp. Dis.	102	39% C	Diarréia Neonatal	105	40% C
Habitabilidade	97	45% C			

TIPO - CDCB-S/HA GENOMIC (08/23)	GTPI + 3.092
PTAT +1.1 78%R	C. Úbere: +1.51 P&P: -0.32 | 0 Filhas 0 Rebanhos

LINEAR -2 -1 0 +1 +2		
Estatura	-0.53	Alta
Caract. Leiteira	0.43	Anguloso
Força	-0.71	Fraco
Profundidade Corporal	-1.00	Raso
Largura de Garupa	0.25	Aberto
Ângulo da Garupa	-0.39	Isq.Baixos
Pernas Traseiras V. Lateral	0.75	Curvas
Pernas Traseiras V. Trás	-0.72	Paralelas
Ângulo do Casco	-0.39	Baixo
Escore de Pernas e Pés	-0.29	Alto
Úbere Anterior, Inserção	2.09	Forte
Altura Úbere Posterior	1.49	Alto
Largura Úbere Posterior	1.39	Aberto
Ligamento Central	0.09	Forte
Profundidade de Úbere	1.37	Raso
Coloc. Tetos Anteriores	0.56	Centrais
Tetos Post. Vista Lateral	0.06	Centrais
Comprimento de Tetos	-0.89	Curtas



Ocd Drive Felix-ET



Avó paterna: Kings-Ransom Fre Dollars-ET

250HO16074

FIGARO

OCD PARFECT FIGARO-ET
TR TP TC TV TL TY TD
PARFECT X COFFEE X BURLEY

99% RHA-I aAa: 342 DMS: 135,123
Nascimento: 06/02/2021
Reg: HO840003223868608
Oakfield Corners Dairy, Oakfield, NY
Beta-Casein: A1A2 | Kappa-Casein: BE
Haplótipos: HH1T HH2T HH3T HH4T HH5T HH6T

Pai: SIEMERS RENGD PARFECT-ET
Mãe: OCD COFFEE FRANCES 47695-ET
Avô: OCD LEGENDARY COFFEE-ET
Avó: OCD BURLEY FRANCES 41330-ET
Bisavô: PINE-TREE BURLEY-ET
Bisavó: OCD DELTA FRANCES 34899-ET

AVALIAÇÃO DO TOURO - CDCB-S GENOMIC EVALUATION (08/23)					
				0 Filhas	0 Rebanhos US
Leite	+1.028	82% C.			
Proteína	+50	+0.06			
Gordura	+95	+0.19	Mérito Líquido $		+$974
Vida Produtiva	+5.6	76% C	Mérito Fluído $		+$879
Permanência	+1.9	73% C	Mérito em Queijo $		+$989
CCS	2.81	79% C	Mérito Pastoreio $		+$938
Mastite	+2.1	72% C	HHP$		+$1.017
HCR	+2.4	76% C	CCR		+1.5
Tx Prenhez Filhas	+0.5	76% C	SCR	+0.5	91% C

CARACTERÍSTICAS DE PARTO - CDCB-S GENOMIC EVALUATION (08/23)			
Facilidade de Parto do Touro	2.4%	93% C	609 Obs
Facilidade de Parto das Filhas	1.9%	70% C	0 Filhas
Mortes ao Nascer - Touros	5.4%	88% C	606 Obs
Mortes ao Nascer - Filhas	4.2%	65% C	0 Filhas

WELLNESS TRAITS - ZOETIS WELLNESS EVALUATION (08/23)					
Vacas	DWP$	+$1.037	WT$		+$125
Mastite	105	60% C	Doe. Resp. Vaca	102	43% C
Claudicação	105	49%C	Ovário Cístico	104	30% C
Aborto da Vaca	100	38% C	Parto Gemelar	97	49% C
Metrite	95	51% C	Cetose	97	44% C
Ret. Placenta	89	54% C	Febre do Leite	96	49% C
Desp. Abomaso	101	42% C			
Bezerros	**CW$**	**-$13**			
Calf. Resp. Dis.	96	41% C	Diarréia Neonatal	106	49% C
Habitabilidade	93	46% C			

TIPO - CDCB-S/HA GENOMIC (08/23)	GTPI + 3.066
PTAT +2.34 81%R	C. Úbere: +2.52 P&P: +1.53 | 0 Filhas 0 Rebanhos

LINEAR -2 -1 0 +1 +2		
Estatura	0.91	Alta
Caract. Leiteira	0.77	Anguloso
Força	0.50	Fraco
Profundidade Corporal	0.20	Raso
Largura de Garupa	1.38	Aberto
Ângulo da Garupa	-0.81	Isq.Baixos
Pernas Traseiras V. Lateral	-0.34	Curvas
Pernas Traseiras V. Trás	2.32	Paralelas
Ângulo do Casco	1.36	Baixo
Escore de Pernas e Pés	1.42	Alto
Úbere Anterior, Inserção	2.70	Forte
Altura Úbere Posterior	3.36	Alto
Largura Úbere Posterior	3.24	Aberto
Ligamento Central	0.89	Forte
Profundidade de Úbere	2.15	Raso
Coloc. Tetos Anteriores	0.44	Centrais
Tetos Post. Vista Lateral	0.57	Centrais
Comprimento de Tetos	-0.23	Curtas



Ocd Parfect Figaro-ET



Avó: Ocd Burley Frances 41330-ET

007HO16414

FIREBALL-RED

MELARRY FIREBALL-RED-ET
TP TC TV TL TY TD
ROMPEN-RED X SALSA-RED X FRAZZLED

99% RHA-I aAa: 243 DMS: 234,345
Nascimento: 22/09/2021
Reg: HO840003239752962
Melarry Farms, Rice, MN
Beta-Casein: A2A2 | Kappa-Casein: BB
Haplótipos: HH1T HH2T HH3T HH4T HH5T HH6T

Pai: TRENT-WAY-JS ROMPEN-RED-ET
Mãe: MELARRY SALSA 3942-ET
Avô: MELARRY ARGO SALSA-RED-ET
Avó: MELARRY FRAZZLD FANDANGO-ET
Bisavô: MELARRY JOSUPER FRAZZLED-ET
Bisavó: MELARRY BALISTO FARRAH-ET

AVALIAÇÃO DO TOURO - CDCB-S GENOMIC EVALUATION (08/23)

				0 Filhas 0 Rebanhos US
Leite	+814	79% C.		
Proteína	+41	+0.05		
Gordura	+83	+0.18	Mérito Líquido $	+$863
Vida Produtiva	+5.1	74% C	Mérito Fluído $	+$774
Permanência	+2.0	71% C	Mérito em Queijo $	+$879
CCS	2.67	75% C	Mérito Pastoreio $	+$829
Mastite	+2.7	70% C	HHP$	+$965
HCR	+2.6	72% C	CCR	+1.1
Tx Prenhez Filhas	+0.6	74% C	SCR	

CARACTERÍSTICAS DE PARTO - CDCB-S GENOMIC EVALUATION (08/23)

Facilidade de Parto do Touro	1.9%	63% C	0 Obs
Facilidade de Parto das Filhas	2.2%	56% C	0 Filhas
Mortes ao Nascer - Touros	6.1%	60% C	0 Obs
Mortes ao Nascer - Filhas	5.1%	55% C	0 Filhas

WELLNESS TRAITS - ZOETIS WELLNESS EVALUATION (08/23)

Vacas	DWP$	+$1.126	WT$	+$252
Mastite	108	54% C	Doe. Resp. Vaca	99	38% C
Claudicação	103	44%C	Ovário Cístico	103	24% C
Aborto da Vaca	103	32% C	Parto Gemelar	105	43% C
Metrite	105	45% C	Cetose	107	38% C
Ret. Placenta	109	48% C	Febre do Leite	100	44% C
Desp. Abomaso	98	37% C			

Bezerros	CW$	+$27		
Calf. Resp. Dis.	105	32% C	Diarréia Neonatal	103	34% C
Habitabilidade	102	39% C			

TIPO - CDCB-S/HA GENOMIC (08/23) GTPI + 2.885

PTAT +1.28 79%R C. Úbere: +1.58 P&P: + 0.90 | 0 Filhas 0 Rebanhos

LINEAR	-2	-1	0	+1	+2		
Estatura						1.42	Alta
Caract. Leiteira						0.76	Anguloso
Força						0.32	Fraco
Profundidade Corporal						0.11	Raso
Largura de Garupa						0.58	Aberto
Ângulo da Garupa						-0.73	Isq.Baixos
Pernas Traseiras V. Lateral						-0.33	Curvas
Pernas Traseiras V. Trás						1.10	Paralelas
Ângulo do Casco						1.59	Baixo
Escore de Pernas e Pés						1.12	Alto
Úbere Anterior, Inserção						2.08	Forte
Altura Úbere Posterior						2.18	Alto
Largura Úbere Posterior						1.15	Aberto
Ligamento Central						0.63	Forte
Profundidade de Úbere						2.39	Raso
Coloc. Tetos Anteriores						0.97	Centrais
Tetos Post. Vista Lateral						0.75	Centrais
Comprimento de Tetos						-0.27	Curtas



Melarry Fireball-Red-ET



Trisavó materna: Melarry Mogul Freck-ET

014HO16082

FRAMPTON

OCD GAMEDAY FRAMPTON-ET
TR TP TC TV TL TY TD
GAMEDAY X TAHITI X DYNAMO

99% RHA-I aAa: 243 DMS: 126,246
Nascimento: 01/04/2021
Reg: HO840003223868846
Oakfield Corners Dairy, Oakfield, NY
Beta-Casein: A2A2 | Kappa-Casein: AA
Haplótipos: HH1T HH2T HH3T HH4T HH5T HH6T

Pai: RMD-DOTTERER SSI GAMEDAY-ET
Mãe: OCD TAHITI FRANCES 93068-ET
Avô: DE-SU FRAZZ TAHITI 14104-ET
Avó: OCD DYNAMO FRANCES 42609-ET
Bisavô: MR RUBICON DYNAMO-ET
Bisavó: OCD PROFIT FRANCES 36810-ET

AVALIAÇÃO DO TOURO - CDCB-S GENOMIC EVALUATION (08/23)

				0 Filhas 0 Rebanhos US
Leite	+1.155	82% C.		
Proteína	+50	+0.05		
Gordura	+106	+0.21	Mérito Líquido $	+$1.092
Vida Produtiva	+6.8	76% C	Mérito Fluído $	+$1.006
Permanência	+3.0	72% C	Mérito em Queijo $	+$1.110
CCS	2.55	78% C	Mérito Pastoreio $	+$1.047
Mastite	+4.8	71% C	HHP$	+$1.213
HCR	+3,0	75% C	CCR	+2.3
Tx Prenhez Filhas	+0.7	75% C	SCR	+1.1 82% C

CARACTERÍSTICAS DE PARTO - CDCB-S GENOMIC EVALUATION (08/23)

Facilidade de Parto do Touro	2.9%	74% C	27 Obs
Facilidade de Parto das Filhas	2.4%	70% C	0 Filhas
Mortes ao Nascer - Touros	6.6%	64% C	27 Obs
Mortes ao Nascer - Filhas	4.5%	64% C	0 Filhas

WELLNESS TRAITS - ZOETIS WELLNESS EVALUATION (08/23)

Vacas	DWP$	+$1.263	WT$	+$231
Mastite	108	55% C	Doe. Resp. Vaca	96	39% C
Claudicação	103	44%C	Ovário Cístico	101	25% C
Aborto da Vaca	100	33% C	Parto Gemelar	90	44% C
Metrite	105	46% C	Cetose	101	40% C
Ret. Placenta	101	48% C	Febre do Leite	95	45% C
Desp. Abomaso	100	37% C			

Bezerros	CW$	-$3		
Calf. Resp. Dis.	109	38% C	Diarréia Neonatal	97	42% C
Habitabilidade	97	42% C			

TIPO - CDCB-S/HA GENOMIC (08/23) GTPI +3.071

PTAT +1.43 80%R C. Úbere: +1.46 P&P: +0.09 | 0 Filhas 0 Rebanhos

LINEAR	-2	-1	0	+1	+2		
Estatura						0.84	Alta
Caract. Leiteira						1.20	Anguloso
Força						0.05	Fraco
Profundidade Corporal						0.00	Raso
Largura de Garupa						0.58	Aberto
Ângulo da Garupa						-0.15	Isq.Baixos
Pernas Traseiras V. Lateral						0.24	Curvas
Pernas Traseiras V. Trás						0.20	Paralelas
Ângulo do Casco						0.39	Baixo
Escore de Pernas e Pés						0.27	Alto
Úbere Anterior, Inserção						1.72	Forte
Altura Úbere Posterior						1.85	Alto
Largura Úbere Posterior						1.70	Aberto
Ligamento Central						0.64	Forte
Profundidade de Úbere						1.51	Raso
Coloc. Tetos Anteriores						1.06	Centrais
Tetos Post. Vista Lateral						1.14	Centrais
Comprimento de Tetos						-0.74	Curtas



Ocd Gameday Frampton-ET



Irmã paterna: Wilra Gameday 2418-ET

014H016242

GENE

S-S-I ZAZZLE GENE-ET
TR TP TC TV TL TY TD
ALTAZAZZLE X MAXIMUS X SOPRANO

99% RHA-I aAa: 234 DMS: 126,246
Nascimento: 07/11/2021
Reg: HO840003241466509
Select Sires, Inc., Plain City, OH
Beta-Casein: A2A2 | Kappa-Casein: AB
Haplótipos: HH6C HH1T HH2T HH3T HH4T HH5T

Pai: PEAK ALTAZAZZLE-ET
Mãe: S-S-I MAXIMUS 9821 1084-ET
Avô: RMD-DOTTERER SSI MAXIMUS-ET
Avó: S-S-I SOPRANO 8242 9821-ET
Bisavô: OCD MODEST SOPRANO 40332-ET
Bisavó: S-S-I FRAZZLD 10973 8242-ET

AVALIAÇÃO DO TOURO - CDCB-S GENOMIC EVALUATION (08/23)

				0 Filhas 0 Rebanhos US
Leite	+1.089	81% C.		
Proteína	+55	+0.07		
Gordura	+118	+0.26	Mérito Líquido $	+$1.099
Vida Produtiva	+5.5	76% C	Mérito Fluído $	+$984
Permanência	+2.6	71% C	Mérito em Queijo $	+$1.118
CCS	2.68	78% C	Mérito Pastoreio $	+$1.038
Mastite	+2.6	71% C	HHP$	+$1.133
HCR	+1.1	75% C	CCR	+0.3
Tx Prenhez Filhas	-0.7	75% C	SCR	

CARACTERÍSTICAS DE PARTO - CDCB-S GENOMIC EVALUATION (08/23)

Facilidade de Parto do Touro	1.5%	63% C	0 Obs
Facilidade de Parto das Filhas	1.1%	62% C	0 Filhas
Mortes ao Nascer - Touros	4.8%	61% C	0 Obs
Mortes ao Nascer - Filhas	3.4%	61% C	0 Filhas

WELLNESS TRAITS - ZOETIS WELLNESS EVALUATION (08/23)

Vacas	DWP$	+$1.282	WT$	+$121
Mastite	105	55% C	Doe. Resp. Vaca	95	39% C
Claudicação	96	45%C	Ovário Cístico	101	25% C
Aborto da Vaca	106	33% C	Parto Gemelar	102	44% C
Metrite	108	46% C	Cetose	100	39% C
Ret. Placenta	105	49% C	Febre do Leite	100	45% C
Desp. Abomaso	101	38% C			

Bezerros	CW$	-$1		
Calf. Resp. Dis.	99	35% C	Diarréia Neonatal	107	38% C
Habitabilidade	94	41% C			

TIPO - CDCB-S/HA GENOMIC (08/23) GTPI +2.979
PTAT +0.28 79%R C. Úbere: +0.77 P&P: -0.26 | 0 Filhas 0 Rebanhos

LINEAR	-2	-1	0	+1	+2		
Estatura						-0.10	Alta
Caract. Leiteira						0.77	Anguloso
Força						-1.01	Fraco
Profundidade Corporal						-0.92	Raso
Largura de Garupa						-0.23	Aberto
Ângulo da Garupa						1.39	Isq.Baixos
Pernas Traseiras V. Lateral						-0.42	Curvas
Pernas Traseiras V. Trás						-0.53	Paralelas
Ângulo do Casco						-0.07	Baixo
Escore de Pernas e Pés						-0.19	Alto
Úbere Anterior, Inserção						1.07	Forte
Altura Úbere Posterior						0.95	Alto
Largura Úbere Posterior						0.53	Aberto
Ligamento Central						-0.53	Forte
Profundidade de Úbere						0.75	Raso
Coloc. Tetos Anteriores						0.78	Centrais
Tetos Post. Vista Lateral						0.54	Centrais
Comprimento de Tetos						-0.28	Curtas


S-S-I Zazzle Gene-ET


Irmã paterna: Terra-Calroy Zazzl Jenny-ET

007H015977

HAYK

WELCOME-TEL TAOS HAYK-ET
TR TP TC TV TL TY TD
TAOS X TAHITI X SUPERHERO

99% RHA-I aAa: 462 DMS: 234,345
Nascimento: 21/11/2020
Reg: HO840003214541122
Welcome Stock Farm, D. & A. Chlus, Schuylerville,NY
Beta-Casein: A1A2 | Kappa-Casein: BB
Haplótipos: HH1T HH2T HH3T HH4T HH5T HH6T

Pai: LEANINGHOUSE TAOS-ET
Mãe: WELCOME-TEL TAHITI HUMA-ET
Avô: DE-SU FRAZZ TAHITI 14104-ET
Avó: WELCOME-TEL SUPRHRO HALO-ET
Bisavô: ENDCO SUPERHERO-ET
Bisavó: COOKIECUTTER MONT HADLEY-ET

AVALIAÇÃO DO TOURO - CDCB-S GENOMIC EVALUATION (08/23)

				0 Filhas 0 Rebanhos US
Leite	+1.174	82% C.		
Proteína	+65	+0.10		
Gordura	+94	+0.17	Mérito Líquido $	+$1.028
Vida Produtiva	+6.1	76% C	Mérito Fluído $	+$875
Permanência	+1.8	73% C	Mérito em Queijo $	+$1.053
CCS	2.57	78% C	Mérito Pastoreio $	+$1.005
Mastite	+4.1	72% C	HHP$	+$1.257
HCR	+0.0	75% C	CCR	+3.6
Tx Prenhez Filhas	+1.6	76% C	SCR	-0.1 92% C

CARACTERÍSTICAS DE PARTO - CDCB-S GENOMIC EVALUATION (08/23)

Facilidade de Parto do Touro	2.4%	96% C	1.299 Obs
Facilidade de Parto das Filhas	2.1%	70% C	0 Filhas
Mortes ao Nascer - Touros	5.5%	92% C	1.295 Obs
Mortes ao Nascer - Filhas	4.7%	64% C	0 Filhas

WELLNESS TRAITS - ZOETIS WELLNESS EVALUATION (08/23)

Vacas	DWP$	+$973	WT$	-$9
Mastite	102	56% C	Doe. Resp. Vaca	101	40% C
Claudicação	91	45%C	Ovário Cístico	105	26% C
Aborto da Vaca	102	34% C	Parto Gemelar	104	45% C
Metrite	105	47% C	Cetose	103	41% C
Ret. Placenta	102	50% C	Febre do Leite	97	45% C
Desp. Abomaso	98	39% C			

Bezerros	CW$	-$32		
Calf. Resp. Dis.	100	38% C	Diarréia Neonatal	97	42% C
Habitabilidade	95	44% C			

TIPO - CDCB-S/HA GENOMIC (08/23) GTPI +3.085
PTAT +1.36 80%R C. Úbere: +1.41 P&P: +0.54 | 0 Filhas 0 Rebanhos

LINEAR	-2	-1	0	+1	+2		
Estatura						0.88	Alta
Caract. Leiteira						-0.10	Anguloso
Força						1.03	Fraco
Profundidade Corporal						0.52	Raso
Largura de Garupa						0.46	Aberto
Ângulo da Garupa						-0.18	Isq.Baixos
Pernas Traseiras V. Lateral						-0.48	Curvas
Pernas Traseiras V. Trás						0.62	Paralelas
Ângulo do Casco						0.80	Baixo
Escore de Pernas e Pés						0.71	Alto
Úbere Anterior, Inserção						2.39	Forte
Altura Úbere Posterior						1.57	Alto
Largura Úbere Posterior						1.50	Aberto
Ligamento Central						0.24	Forte
Profundidade de Úbere						1.67	Raso
Coloc. Tetos Anteriores						0.38	Centrais
Tetos Post. Vista Lateral						0.28	Centrais
Comprimento de Tetos						0.35	Curtas


Welcome-Tel Taos Hayk-ET

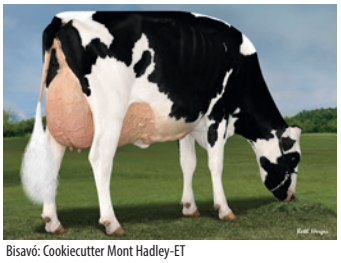
Bisavó: Cookiecutter Mont Hadley-ET

014H016445

HOLLEY

S-S-I ELON HOLLEY-ET
TR TP TC TV TL TY TD
ELON X EISAKU X HUEY

99% RHA-I aAa: 324 DMS: 345,135
Nascimento: 23/12/2021
Reg: HO840003228010105
Select Sires, Inc., Plain City, OH
Beta-Casein: A2A2 | Kappa-Casein: AA
Haplótipos: HH1T HH2T HH3T HH4T HH5T HH6T

Pai: S-S-I SPARTACUS ELON-ET
Mãe: S-S-I EISAKU 10073 12616-ET
Avô: SANDY-VALLEY EISAKU-ET
Avó: S-S-I HUEY 8229 10073-ET
Bisavô: T-SPRUCE FRAZZLED HUEY-ET
Bisavó: S-S-I LEGEND 7161 8229-ET

AVALIAÇÃO DO TOURO - CDCB-S GENOMIC EVALUATION (08/23)

				0 Filhas 0 Rebanhos US
Leite	+1.744	80% C.		
Proteína	+65	+0.04		
Gordura	+96	+0.10	Mérito Líquido $	+$1.171
Vida Produtiva	+6.8	74% C	Mérito Fluído $	+$1.105
Permanência	+1.5	71% C	Mérito em Queijo $	+$1.182
CCS	2.8	75% C	Mérito Pastoreio $	+$1.108
Mastite	+2.9	71% C	HHP$	+$1.084
HCR	+2.7	72% C	CCR	+0.4
Tx Prenhez Filhas	-0.7	74% C	SCR	

CARACTERÍSTICAS DE PARTO - CDCB-S GENOMIC EVALUATION (08/23)

Facilidade de Parto do Touro	1.8%	63% C	0 Obs
Facilidade de Parto das Filhas	1.3%	57% C	0 Filhas
Mortes ao Nascer - Touros	5.2%	60% C	0 Obs
Mortes ao Nascer - Filhas	3.8%	55% C	0 Filhas

WELLNESS TRAITS - ZOETIS WELLNESS EVALUATION (08/23)

Vacas	DWP$	+$1.324	WT$	+$210
Mastite	107	55% C	Doe. Resp. Vaca	95	39% C
Claudicação	104	45%C	Ovário Cístico	101	25% C
Aborto da Vaca	96	33% C	Parto Gemelar	99	44% C
Metrite	105	46% C	Cetose	101	40% C
Ret. Placenta	93	49% C	Febre do Leite	99	45% C
Desp. Abomaso	101	38% C			

Bezerros	CW$	-$19		
Calf. Resp. Dis.	104	35% C	Diarréia Neonatal	97	37% C
Habitabilidade	96	42% C		

TIPO - CDCB-S/HA GENOMIC (08/23) **GTPI +3.020**
PTAT +0.91 78%R — C. Úbere: +1.17 P&P: +0.65 | 0 Filhas 0 Rebanhos

LINEAR	-2	-1	0	+1	+2		
Estatura						-1.12	Alta
Caract. Leiteira						1.26	Anguloso
Força						-1.26	Fraco
Profundidade Corporal						-1.06	Raso
Largura de Garupa						0.07	Aberto
Ângulo da Garupa						-0.04	Isq.Baixos
Pernas Traseiras V. Lateral						1.11	Curvas
Pernas Traseiras V. Trás						0.11	Paralelas
Ângulo do Casco						-1.02	Baixo
Escore de Pernas e Pés						0.58	Alto
Úbere Anterior, Inserção						0.29	Forte
Altura Úbere Posterior						1.96	Alto
Largura Úbere Posterior						1.73	Aberto
Ligamento Central						0.58	Forte
Profundidade de Úbere						-0.54	Raso
Coloc. Tetos Anteriores						0.59	Centrais
Tetos Post. Vista Lateral						0.68	Centrais
Comprimento de Tetos						-0.77	Curtas


S-S-I Elon Holley-ET

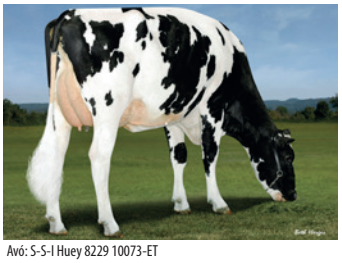
Avó: S-S-I Huey 8229 10073-ET

007H016527

HOWITZER

PLAIN-KNOLL HCK HOWITZER-ET
TR TP TC TM TV TL TY TD
HUCK X ACURA X RESOLVE

99% RHA-I aAa: 345 DMS: 345,234
Nascimento: 13/11/2021
Reg: HO840003213323930
Buschur Dairy Farms, Inc., New Weston, OH
Beta-Casein: A2A2 | Kappa-Casein: AB
Haplótipos: HH1T HH2T HH3T HH4T HH5T HH6T

Pai: FLY-HIGHER HUCK-ET
Mãe: PLAIN-KNOLL ACURA 3013-ET
Avô: PINE-TREE ACURA-ET
Avó: PLAIN-KNOLL RESOLVE 1893-ET
Bisavô: BLUMENFELD JEDI RESOLVE-ET
Bisavó: PLAIN-KNOLL JOSUPER 794-ET

AVALIAÇÃO DO TOURO - CDCB-S GENOMIC EVALUATION (08/23)

				0 Filhas 0 Rebanhos US
Leite	+1.389	79% C.		
Proteína	+69	+0.09		
Gordura	+107	+0.18	Mérito Líquido $	+$1.191
Vida Produtiva	+7.0	74% C	Mérito Fluído $	+$1.055
Permanência	+3.3	71% C	Mérito em Queijo $	+$1.210
CCS	2.77	75% C	Mérito Pastoreio $	+$1.133
Mastite	+2.3	71% C	HHP$	+$1.166
HCR	+2.8	72% C	CCR	+1.8
Tx Prenhez Filhas	+0.0	74% C	SCR	

CARACTERÍSTICAS DE PARTO - CDCB-S GENOMIC EVALUATION (08/23)

Facilidade de Parto do Touro	1.7%	63% C	0 Obs
Facilidade de Parto das Filhas	2.7%	57% C	0 Filhas
Mortes ao Nascer - Touros	5.8%	60% C	Obs
Mortes ao Nascer - Filhas	5.2%	55% C	Filhas

WELLNESS TRAITS - ZOETIS WELLNESS EVALUATION (08/23)

Vacas	DWP$	+$1.122	WT$	+$35
Mastite	101	57% C	Doe. Resp. Vaca	98	41% C
Claudicação	100	46%C	Ovário Cístico	100	27% C
Aborto da Vaca	94	35% C	Parto Gemelar	99	46% C
Metrite	102	48% C	Cetose	103	42% C
Ret. Placenta	91	51% C	Febre do Leite	98	47% C
Desp. Abomaso	99	40% C			

Bezerros	CW$	-$51		
Calf. Resp. Dis.	98	37% C	Diarréia Neonatal	96	38% C
Habitabilidade	92	43% C		

TIPO - CDCB-S/HA GENOMIC (08/23) **GTPI +3.100**
PTAT +0.75 78%R — C. Úbere: +1.52 P&P: +0.26 | 0 Filhas 0 Rebanhos

LINEAR	-2	-1	0	+1	+2		
Estatura						-0.96	Alta
Caract. Leiteira						0.50	Anguloso
Força						-0.85	Fraco
Profundidade Corporal						-0.85	Raso
Largura de Garupa						-0.78	Aberto
Ângulo da Garupa						-0.33	Isq.Baixos
Pernas Traseiras V. Lateral						-0.49	Curvas
Pernas Traseiras V. Trás						-0.10	Paralelas
Ângulo do Casco						-0.10	Baixo
Escore de Pernas e Pés						0.10	Alto
Úbere Anterior, Inserção						1.42	Forte
Altura Úbere Posterior						1.95	Alto
Largura Úbere Posterior						1.74	Aberto
Ligamento Central						0.48	Forte
Profundidade de Úbere						0.26	Raso
Coloc. Tetos Anteriores						0.60	Centrais
Tetos Post. Vista Lateral						0.76	Centrais
Comprimento de Tetos						-0.81	Curtas


Plain-Knoll Hck Howitzer-ET


Avó: Plain-Knoll Resolve 1893-ET

007HO15913

KAHN



Wilra Gameday Kahn-ET

WILRA GAMEDAY KAHN-ET
TR TP TC TV TL TY TD
GAMEDAY X LIONEL X ACHIEVER

99% RHA-I aAa: 342 DMS: 345,456
Nascimento: 25/03/2021
Reg: HO840003231304539
Wilra Farms, Inc., Nashville, IL
Beta-Casein: A2A2 | Kappa-Casein: AB
Haplótipos: HH1T HH2T HH3T HH4T HH5T HH6T

Pai: RMD-DOTTERER SSI GAMEDAY-ET
Mãe: WILRA LIONEL 1910-ET
Avô: MR T-SPRUCE FRAZZ LIONEL-ET
Avó: WILRA ACHIEVER 1447-ET
Bisavô: ABS ACHIEVER-ET
Bisavó: WILRA HOTSHOT 1045-ET

AVALIAÇÃO DO TOURO - CDCB-S GENOMIC EVALUATION (08/23)

Leite	+1.686	81% C.		0 Filhas	0 Rebanhos US
Proteína	+69	+0.06			
Gordura	+123	+0.20	Mérito Líquido $		+$1.176
Vida Produtiva	+5.9	76% C	Mérito Fluído $		+$1.080
Permanência	+0.8	73% C	Mérito em Queijo $		+$1.193
CCS	2.69	77% C	Mérito Pastoreio $		+$1.128
Mastite	+2.2	71% C	HHP$		+$1.225
HCR	+3.1	75% C	CCR		+2
Tx Prenhez Filhas	-0.9	75% C	SCR	+0.6	87% C

CARACTERÍSTICAS DE PARTO - CDCB-S GENOMIC EVALUATION (08/23)

Facilidade de Parto do Touro	3.5%	90% C	333 Obs
Facilidade de Parto das Filhas	3.1%	70% C	0 Filhas
Mortes ao Nascer - Touros	7.4%	83% C	333 Obs
Mortes ao Nascer - Filhas	4.6%	64% C	0 Filhas

WELLNESS TRAITS - ZOETIS WELLNESS EVALUATION (08/23)

Vacas	DWP$	+$1.160	WT$	-$6

Mastite	100	57% C	Doe. Resp. Vaca	96	41% C
Claudicação	95	47%C	Ovário Cístico	106	28% C
Aborto da Vaca	102	35% C	Parto Gemelar	104	47% C
Metrite	105	49% C	Cetose	106	42% C
Ret. Placenta	101	51% C	Febre do Leite	98	47% C
Desp. Abomaso	98	40% C			

Bezerros	CW$	-$68			
Calf. Resp. Dis.	100	40% C	Diarréia Neonatal	94	43% C
Habitabilidade	88	44% C			

TIPO - CDCB-S/HA GENOMIC (08/23) GTPI +3.117

PTAT +1.23 80%R — C. Úbere: +1.49 P&P: -0.24 | 0 Filhas 0 Rebanhos

LINEAR	-2	-1	0	+1	+2		
Estatura						0.77	Alta
Caract. Leiteira						2.02	Anguloso
Força						0.11	Fraco
Profundidade Corporal						0.40	Raso
Largura de Garupa						0.98	Aberto
Ângulo da Garupa						0.32	Isq.Baixos
Pernas Traseiras V. Lateral						0.46	Curvas
Pernas Traseiras V. Trás						-0.33	Paralelas
Ângulo do Casco						-0.06	Baixo
Escore de Pernas e Pés						0.03	Alto
Úbere Anterior, Inserção						1.31	Forte
Altura Úbere Posterior						1.93	Alto
Largura Úbere Posterior						2.55	Aberto
Ligamento Central						1.21	Forte
Profundidade de Úbere						0.59	Raso
Coloc. Tetos Anteriores						1.51	Centrais
Tetos Post. Vista Lateral						2.03	Centrais
Comprimento de Tetos						-0.33	Curtas



Mãe: Wilra Lionel 1910-ET



Irmã paterna: Wilra Gameday 2418-ET

014H016337

KELSO

S-S-I PROLOGUE KELSO-ET
TR TP TC TV TL TY TD
PROLOGUE X BIG AL X RESOLVE

99% RHA-I aAa: 432 DMS: 345,456
Nascimento: 24/11/2021
Reg: HO840003241466615
Select Sires, Inc., Plain City, OH
Beta-Casein: A2A2 | Kappa-Casein: AA
Haplótipos: HH1T HH2T HH3T HH4T HH5T HH6T

Pai: PROGENESIS PROLOGUE
Mãe: PLAIN-KNOLL BIG AL 2880
Avô: A-S-CANNON FRZZLD BIG AL-ET
Avó: PLAIN-KNOLL RESOLVE 1893-ET
Bisavô: BLUMENFELD JEDI RESOLVE-ET
Bisavó: PLAIN-KNOLL JOSUPER 794-ET

AVALIAÇÃO DO TOURO - CDCB-S GENOMIC EVALUATION (08/23)

Leite	+373	80% C.		0 Filhas 0 Rebanhos US	
Proteína	+51	+0.14			
Gordura	+121	+0.38	Mérito Líquido $		+$1.173
Vida Produtiva	+7.4	74% C	Mérito Fluído $		+$972
Permanência	+2.7	71% C	Mérito em Queijo $		+$1.206
CCS	2.51	75% C	Mérito Pastoreio $		+$1.103
Mastite	+5.0	71% C	HHP$		+$1.274
HCR	+1.9	72% C	CCR		+1.5
Tx Prenhez Filhas	+0.0	74% C	SCR		

CARACTERÍSTICAS DE PARTO - CDCB-S GENOMIC EVALUATION (08/23)

Facilidade de Parto do Touro	2.1%	62% C	0 Obs
Facilidade de Parto das Filhas	2.2%	57% C	0 Filhas
Mortes ao Nascer - Touros	6.4%	58% C	0 Obs
Mortes ao Nascer - Filhas	4.8%	55% C	0 Filhas

WELLNESS TRAITS - ZOETIS WELLNESS EVALUATION (08/23)

Vacas	DWP$	+$1.280	WT$		+$186
Mastite	110	56% C	Doe. Resp. Vaca	98	39% C
Claudicação	95	45%C	Ovário Cístico	104	26% C
Aborto da Vaca	96	34% C	Parto Gemelar	100	44% C
Metrite	107	47% C	Cetose	104	40% C
Ret. Placenta	103	49% C	Febre do Leite	98	46% C
Desp. Abomaso	95	38% C			

Bezerros	CW$	-$1			
Calf. Resp. Dis.	104	35% C	Diarréia Neonatal	102	36% C
Habitabilidade	96	41% C			

TIPO - CDCB-S/HA GENOMIC (08/23) GTPI +3.141
PTAT +1.40 78%R C. Úbere: +1.92 P&P: +0.31 | 0 Filhas 0 Rebanhos

LINEAR	-2	-1	0	+1	+2		
Estatura						-0.54	Alta
Caract. Leiteira						-0.02	Anguloso
Força						-0.56	Fraco
Profundidade Corporal						-0.76	Raso
Largura de Garupa						0.02	Aberto
Ângulo da Garupa						-1.34	Isq.Baixos
Pernas Traseiras V. Lateral						-1.02	Curvas
Pernas Traseiras V. Trás						-0.10	Paralelas
Ângulo do Casco						0.35	Baixo
Escore de Pernas e Pés						0.27	Alto
Úbere Anterior, Inserção						2.30	Forte
Altura Úbere Posterior						1.78	Alto
Largura Úbere Posterior						1.63	Aberto
Ligamento Central						1.09	Forte
Profundidade de Úbere						1.87	Raso
Coloc. Tetos Anteriores						1.39	Centrais
Tetos Post. Vista Lateral						1.41	Centrais
Comprimento de Tetos						-1.66	Curtas



S-S-I Prologue Kelso-ET



Mãe: Plain-Knoll Big Al 2880

007H016425

LATERAL

BLUMENFELD LATERAL-ET
TR TP TC TV TL TY TD
EXPECTANT X ACURA X YODA

99% RHA-I aAa: 432 DMS: 234,246
Nascimento: 23/10/2021
Reg: HO840003247080801
Blumenfeld Holsteins LLC, Hawley, MN
Beta-Casein: A2A2 | Kappa-Casein: AB
Haplótipos: HH1T HH2T HH3T HH4T HH5T HH6T

Pai: FURNACE-HILL EXPECTANT-ET
Mãe: BLUMENFELD ACURA 7119-ET
Avô: PINE-TREE ACURA-ET
Avó: BLUMENFELD YODA 6240-ET
Bisavô: CAL-ROY-AL YODA-ET
Bisavó: BLUMENFELD RUBICON 4852

AVALIAÇÃO DO TOURO - CDCB-S GENOMIC EVALUATION (08/23)

Leite	+2.002	80% C.		0 Filhas 0 Rebanhos US	
Proteína	+72	+0.03			
Gordura	+104	+0.09	Mérito Líquido $		+$1.213
Vida Produtiva	+6.1	75% C	Mérito Fluído $		+$1.152
Permanência	+2.2	71% C	Mérito em Queijo $		+$1.223
CCS	2.84	76% C	Mérito Pastoreio $		+$1.175
Mastite	+1.2	71% C	HHP$		+$1.165
HCR	+2.5	74% C	CCR		+2.2
Tx Prenhez Filhas	-0.5	74% C	SCR		

CARACTERÍSTICAS DE PARTO - CDCB-S GENOMIC EVALUATION (08/23)

Facilidade de Parto do Touro	2.2%	63% C	0 Obs
Facilidade de Parto das Filhas	2.5%	58% C	0 Filhas
Mortes ao Nascer - Touros	5.9%	60% C	0 Obs
Mortes ao Nascer - Filhas	3.6%	56% C	0 Filhas

WELLNESS TRAITS - ZOETIS WELLNESS EVALUATION (08/23)

Vacas	DWP$	+$1.112	WT$		-$41
Mastite	100	55% C	Doe. Resp. Vaca	96	38% C
Claudicação	92	44%C	Ovário Cístico	104	25% C
Aborto da Vaca	98	32% C	Parto Gemelar	98	44% C
Metrite	106	46% C	Cetose	98	39% C
Ret. Placenta	97	48% C	Febre do Leite	95	44% C
Desp. Abomaso	102	38% C			

Bezerros	CW$	-$74			
Calf. Resp. Dis.	96	35% C	Diarréia Neonatal	94	36% C
Habitabilidade	89	41% C			

TIPO - CDCB-S/HA GENOMIC (08/23) GTPI +3.045
PTAT +0.60 79%R C. Úbere: +0.92 P&P: +0.15 | 0 Filhas 0 Rebanhos

LINEAR	-2	-1	0	+1	+2		
Estatura						-0.27	Alta
Caract. Leiteira						0.75	Anguloso
Força						-0.64	Fraco
Profundidade Corporal						-0.61	Raso
Largura de Garupa						-0.51	Aberto
Ângulo da Garupa						1.57	Isq.Baixos
Pernas Traseiras V. Lateral						-0.08	Curvas
Pernas Traseiras V. Trás						-0.06	Paralelas
Ângulo do Casco						-0.60	Baixo
Escore de Pernas e Pés						0.17	Alto
Úbere Anterior, Inserção						0.89	Forte
Altura Úbere Posterior						1.37	Alto
Largura Úbere Posterior						1.15	Aberto
Ligamento Central						0.05	Forte
Profundidade de Úbere						0.21	Raso
Coloc. Tetos Anteriores						0.25	Centrais
Tetos Post. Vista Lateral						0.21	Centrais
Comprimento de Tetos						-0.11	Curtas



Blumenfeld Lateral-ET



Mãe: Blumenfeld Acura 7119-ET

250H016110

LETCHWORTH

AURORA LETCHWORTH-ET
TR TP TC TV TL TY TD
CONWAY X RAPID X FRAZZLED

99% RHA-I aAa: 423 DMS: 561
Nascimento: 12/03/2021
Reg: H0840003218470965
Aurora Ridge Dairy LLC, Aurora, NY
Beta-Casein: A2A2 | Kappa-Casein: AB
Haplótipos: HH1T HH2T HH3T HH4T HH5T HH6T

Pai: SANDY-VALLEY R CONWAY-ET
Mãe: AURORA RAPID 21849-ET
Avô: ST GEN R-HAZE RAPID-ET
Avó: AURORA FRAZZLED 19447-ET
Bisavô: MELARRY JOSUPER FRAZZLED-ET
Bisavó: AURORA DOORSOPEN 17054-ET

AVALIAÇÃO DO TOURO - CDCB-S GENOMIC EVALUATION (08/23)

Leite	+948	82% C.	0 Filhas 0 Rebanhos US		
Proteína	+59	+0.10			
Gordura	+110	+0.25	Mérito Líquido $		+$1.130
Vida Produtiva	+6.0	76% C	Mérito Fluído $		+$980
Permanência	+2.3	73% C	Mérito em Queijo $		+$1.151
CCS	2.78	79% C	Mérito Pastoreio $		+$1.122
Mastite	+2.6	71% C	HHP$		+$1.189
HCR	+2.3	76% C	CCR		+3.3
Tx Prenhez Filhas	+1.2	76% C	SCR	-0.5	88% C

CARACTERÍSTICAS DE PARTO - CDCB-S GENOMIC EVALUATION (08/23)

Facilidade de Parto do Touro	3.3%	90% C	346 Obs
Facilidade de Parto das Filhas	2.0%	70% C	0 Filhas
Mortes ao Nascer - Touros	7.1%	83% C	346 Obs
Mortes ao Nascer - Filhas	3.3%	64% C	0 Filhas

WELLNESS TRAITS - ZOETIS WELLNESS EVALUATION (08/23)

Vacas	DWP$	+$1.185	WT$		+$54
Mastite	104	61% C	Doe. Resp. Vaca	99	44% C
Claudicação	99	50%C	Ovário Cístico	106	30% C
Aborto da Vaca	98	38% C	Parto Gemelar	100	49% C
Metrite	102	52% C	Cetose	97	45% C
Ret. Placenta	88	54% C	Febre do Leite	98	50% C
Desp. Abomaso	94	43% C			

Bezerros	CW$	-$22			
Calf. Resp. Dis.	100	42% C	Diarréia Neonatal	109	48% C
Habitabilidade	97	48% C			

TIPO - CDCB-S/HA GENOMIC (08/23) GTPI +3.116

PTAT +1.41 81%R C. Úbere: +1.49 P&P: +0.57 | 0 Filhas 0 Rebanhos

LINEAR	-2	-1	0	+1	+2		
Estatura						1.05	Alta
Caract. Leiteira						1.41	Anguloso
Força						0.05	Fraco
Profundidade Corporal						0.09	Raso
Largura de Garupa						0.95	Aberto
Ângulo da Garupa						1.75	Isq.Baixos
Pernas Traseiras V. Lateral						1.57	Curvas
Pernas Traseiras V. Trás						0.87	Paralelas
Ângulo do Casco						0.16	Baixo
Escore de Pernas e Pés						0.82	Alto
Úbere Anterior, Inserção						1.59	Forte
Altura Úbere Posterior						2.26	Alto
Largura Úbere Posterior						2.02	Aberto
Ligamento Central						0.42	Forte
Profundidade de Úbere						1.47	Raso
Coloc. Tetos Anteriores						0.51	Centrais
Tetos Post. Vista Lateral						0.66	Centrais
Comprimento de Tetos						-0.84	Curtas



Aurora Letchworth-ET



Irmã paterna: Badger SSI 16239 12730-ET



014H016069

MADURO

T-SPRUCE MS-SSI A MADURO-ET
TR TP TC TV TL TY TD
AHEAD X NUGENT X FRAZZLED

99% RHA-I aAa: 243 DMS: 246,126
Nascimento: 29/06/2021
Reg: H0840003235509444
Arnold B. Gruenes, Richmond, MN
Beta-Casein: A2A2 | Kappa-Casein: BB
Haplótipos: HH1T HH2T HH3T HH4T HH5T HH6T

Pai: BLUMENFELD RENEGAD AHEAD-ET
Mãe: T-SPRUCE NUGENT 12660-ET
Avô: S-S-I OUTSIDERS NUGENT-ET
Avó: T-SPRUCE FRAZZLED 10687-ET
Bisavô: MELARRY JOSUPER FRAZZLED-ET
Bisavó: MS JACK MON 32328-ET

AVALIAÇÃO DO TOURO - CDCB-S GENOMIC EVALUATION (08/23)

Leite	+785	82% C.	0 Filhas 0 Rebanhos US		
Proteína	+55	+0.11			
Gordura	+99	+0.24	Mérito Líquido $		+$1.035
Vida Produtiva	+6.8	76% C	Mérito Fluído $		+$876
Permanência	+4.0	72% C	Mérito em Queijo $		+$1.060
CCS	2.62	79% C	Mérito Pastoreio $		+$992
Mastite	+3.6	71% C	HHP$		+$1.168
HCR	+0.8	75% C	CCR		+3.1
Tx Prenhez Filhas	+1.3	75% C	SCR	+0.9	68% C

CARACTERÍSTICAS DE PARTO - CDCB-S GENOMIC EVALUATION (08/23)

Facilidade de Parto do Touro	2.4%	72% C	24 Obs
Facilidade de Parto das Filhas	2.1%	70% C	0 Filhas
Mortes ao Nascer - Touros	6.1%	64% C	24 Obs
Mortes ao Nascer - Filhas	4.9%	64% C	0 Filhas

WELLNESS TRAITS - ZOETIS WELLNESS EVALUATION (08/23)

Vacas	DWP$	+$1.271	WT$		+$198
Mastite	107	59% C	Doe. Resp. Vaca	102	42% C
Claudicação	99	48%C	Ovário Cístico	108	28% C
Aborto da Vaca	109	36% C	Parto Gemelar	103	48% C
Metrite	106	50% C	Cetose	104	44% C
Ret. Placenta	106	52% C	Febre do Leite	100	47% C
Desp. Abomaso	102	42% C			

Bezerros	CW$	-$-5			
Calf. Resp. Dis.	99	40% C	Diarréia Neonatal	108	46% C
Habitabilidade	91	45% C			

TIPO - CDCB-S/HA GENOMIC (08/23) GTPI +2.946

PTAT +0.35 81%R C. Úbere: +0.37 P&P: -0.09 | 0 Filhas 0 Rebanhos

LINEAR	-2	-1	0	+1	+2		
Estatura						0.33	Alta
Caract. Leiteira						-0.21	Anguloso
Força						0.29	Fraco
Profundidade Corporal						-0.25	Raso
Largura de Garupa						0.24	Aberto
Ângulo da Garupa						-0.28	Isq.Baixos
Pernas Traseiras V. Lateral						-0.20	Curvas
Pernas Traseiras V. Trás						-0.13	Paralelas
Ângulo do Casco						0.40	Baixo
Escore de Pernas e Pés						0.00	Alto
Úbere Anterior, Inserção						0.90	Forte
Altura Úbere Posterior						0.31	Alto
Largura Úbere Posterior						0.64	Aberto
Ligamento Central						-0.09	Forte
Profundidade de Úbere						0.42	Raso
Coloc. Tetos Anteriores						0.29	Centrais
Tetos Post. Vista Lateral						0.15	Centrais
Comprimento de Tetos						-0.91	Curtas

T-Spruce Ms-Ssi A Maduro-ET



Irmã paterna: Adaway Ahead 2944-ET

014H016660

MASTER

PLAIN-KNOLL KSHTN MASTER-ET
TR TP TC TM TV TL TY TD
KASHTON X ACURA X RESOLVE

99% RHA-I aAa: 423 DMS: 345,456
Nascimento: 20/03/2022
Reg: HO840003213323985
Buschur Dairy Farms, Inc., New Weston, OH
Beta-Casein: A2A2 | Kappa-Casein: AB
Haplótipos: HH1T HH2T HH3T HH4T HH5T HH6T

Pai: CLEAR-ECHO MAX KASHTON-ET
Mãe: PLAIN-KNOLL MAYA 3137
Avô: PINE-TREE ACURA-ET
Avó: PLAIN-KNOLL RESOLVE 1893-ET
Bisavô: BLUMENFELD JEDI RESOLVE-ET
Bisavó: PLAIN-KNOLL JOSUPER 794-ET

AVALIAÇÃO DO TOURO - CDCB-S GENOMIC EVALUATION (08/23)

				0 Filhas 0 Rebanhos US
Leite	+1.171	79% C.		
Proteína	+67	+0.10		
Gordura	+104	+0.20	Mérito Líquido $	+$1.217
Vida Produtiva	+7.3	74% C	Mérito Fluído $	+$1.060
Permanência	+4.4	71% C	Mérito em Queijo $	+$1.240
CCS	2.73	75% C	Mérito Pastoreio $	+$1.134
Mastite	+3.8	71% C	HHP$	+$1.209
HCR	+2.7	72% C	CCR	+0.6
Tx Prenhez Filhas	-0.9	74% C	SCR	

CARACTERÍSTICAS DE PARTO - CDCB-S GENOMIC EVALUATION (08/23)

Facilidade de Parto do Touro	2.1%	63% C	0 Obs
Facilidade de Parto das Filhas	2.6%	57% C	0 Filhas
Mortes ao Nascer - Touros	5.5%	60% C	Obs
Mortes ao Nascer - Filhas	4.4%	55% C	Filhas

WELLNESS TRAITS - ZOETIS WELLNESS EVALUATION (08/23)

Vacas	DWP$	+$1.380	WT$	+$265
Mastite	109	57% C	Doe. Resp. Vaca	104	41% C
Claudicação	106	47%C	Ovário Cístico	102	28% C
Aborto da Vaca	90	36% C	Parto Gemelar	100	46% C
Metrite	99	48% C	Cetose	106	41% C
Ret. Placenta	95	51% C	Febre do Leite	97	47% C
Desp. Abomaso	104	40% C			

Bezerros	CW$	-$10		
Calf. Resp. Dis.	100	37% C	Diarréia Neonatal	106	38% C
Habitabilidade	91	43% C		

TIPO - CDCB-S/HA GENOMIC (08/23) GTPI +3.062
PTAT +0.45 78%R | C. Úbere: +1.37 P&P: +0.12 | 0 Filhas 0 Rebanhos

LINEAR	-2	-1	0	+1	+2		
Estatura						-1.08	Alta
Caract. Leiteira						0.51	Anguloso
Força						-1.49	Fraco
Profundidade Corporal						-1.40	Raso
Largura de Garupa						-1.48	Aberto
Ângulo da Garupa						0.23	Isq.Baixos
Pernas Traseiras V. Lateral						-0.80	Curvas
Pernas Traseiras V. Trás						-0.12	Paralelas
Ângulo do Casco						-0.20	Baixo
Escore de Pernas e Pés						-0.09	Alto
Úbere Anterior, Inserção						1.29	Forte
Altura Úbere Posterior						2.39	Alto
Largura Úbere Posterior						1.37	Aberto
Ligamento Central						-0.85	Forte
Profundidade de Úbere						0.61	Raso
Coloc. Tetos Anteriores						-0.32	Centrais
Tetos Post. Vista Lateral						-0.76	Centrais
Comprimento de Tetos						-0.97	Curtas


Plain-Knoll Kshtn Master-ET


Avó: Plain-Knoll Resolve 1893-ET

007H016282

MIMIC

OCD RAYSHEN MIMIC-ET
TR TP TC TV TL TY TD
RAYSHEN X JARED X BURLEY

99% RHA-I aAa: 243 DMS: 561,135
Nascimento: 25/06/2021
Reg: HO840003238168459
Oakfield Corners Dairy, Oakfield, NY
Beta-Casein: A1A2 | Kappa-Casein: AB
Haplótipos: HH1T HH2T HH3T HH4T HH5T HH6T

Pai: PEAK RAYSHEN-ET
Mãe: OCD JARED MENNA 52294-ET
Avô: CLEAR-ECHO JED JARED 745-ET
Avó: OCD BURLEY MENNA 41515-ET
Bisavô: PINE-TREE BURLEY-ET
Bisavó: OCD DELTA MENNA 34187-ET

AVALIAÇÃO DO TOURO - CDCB-S GENOMIC EVALUATION (08/23)

				0 Filhas 0 Rebanhos US
Leite	+1.501	82% C.		
Proteína	+70	+0.08		
Gordura	+118	+0.20	Mérito Líquido $	+$1.102
Vida Produtiva	+4.6	76% C	Mérito Fluído $	+$980
Permanência	+2.4	72% C	Mérito em Queijo $	+$1.118
CCS	2.85	79% C	Mérito Pastoreio $	+$1.073
Mastite	+2.8	71% C	HHP$	+$1.229
HCR	-1.8	76% C	CCR	+0.9
Tx Prenhez Filhas	+0.4	76% C	SCR	

CARACTERÍSTICAS DE PARTO - CDCB-S GENOMIC EVALUATION (08/23)

Facilidade de Parto do Touro	1.6%	72% C	10 Obs
Facilidade de Parto das Filhas	1.6%	70% C	0 Filhas
Mortes ao Nascer - Touros	5.0%	64% C	10 Obs
Mortes ao Nascer - Filhas	3.7%	64% C	Filhas

WELLNESS TRAITS - ZOETIS WELLNESS EVALUATION (08/23)

Vacas	DWP$	+$1.368	WT$	+$242
Mastite	107	57% C	Doe. Resp. Vaca	103	41% C
Claudicação	104	47%C	Ovário Cístico	105	27% C
Aborto da Vaca	99	35% C	Parto Gemelar	105	46% C
Metrite	108	48% C	Cetose	101	42% C
Ret. Placenta	98	51% C	Febre do Leite	97	47% C
Desp. Abomaso	100	40% C			

Bezerros	CW$	-$14		
Calf. Resp. Dis.	106	36% C	Diarréia Neonatal	98	37% C
Habitabilidade	95	42% C		

TIPO - CDCB-S/HA GENOMIC (08/23) GTPI +3.043
PTAT +0.59 79%R | C. Úbere: +0.99 P&P: -0.56 | 0 Filhas 0 Rebanhos

LINEAR	-2	-1	0	+1	+2		
Estatura						1.39	Alta
Caract. Leiteira						0.77	Anguloso
Força						0.65	Fraco
Profundidade Corporal						0.62	Raso
Largura de Garupa						0.97	Aberto
Ângulo da Garupa						0.53	Isq.Baixos
Pernas Traseiras V. Lateral						0.91	Curvas
Pernas Traseiras V. Trás						-0.86	Paralelas
Ângulo do Casco						0.24	Baixo
Escore de Pernas e Pés						-0.05	Alto
Úbere Anterior, Inserção						1.39	Forte
Altura Úbere Posterior						1.24	Alto
Largura Úbere Posterior						1.17	Aberto
Ligamento Central						0.77	Forte
Profundidade de Úbere						1.46	Raso
Coloc. Tetos Anteriores						0.45	Centrais
Tetos Post. Vista Lateral						0.61	Centrais
Comprimento de Tetos						-0.08	Curtas


Ocd Rayshen Mimic-ET


Bisavó: Ocd Delta Menna 34187-ET

014H016393

ORGANIC

PINE-TREE ORGANIC-ET
TR TP TC TV TL TY TD
MASSEY X PURSUIT X ACHIEVER

99% RHA-I aAa: 243 DMS: 345,456
Nascimento: 02/08/2021
Reg: HO840003147135994
Matthew J. Steiner, Marshallville, OH
Beta-Casein: A2A2 | Kappa-Casein: BB
Haplótipos: HH1T HH2T HH3T HH4T HH5T HH6T

Pai: OCD LEGACY MASSEY-ET
Mãe: PINE-TREE 7593 PURS 8418-ET
Avô: PINE-TREE-I PURSUIT
Avó: PINE-TREE ERA ACHIE 7593-ET
Bisavô: ABS ACHIEVER-ET
Bisavó: SANDY-VALLEY MORGAN ERA-ET

AVALIAÇÃO DO TOURO - CDCB-S GENOMIC EVALUATION (08/23)

Leite	+510	80% C.		0 Filhas 0 Rebanhos	US
Proteína	+44	+0.10			
Gordura	+78	+0.20	Mérito Líquido $		+$1.185
Vida Produtiva	+9.9	75% C	Mérito Fluído $		+$1.036
Permanência	+5.1	71% C	Mérito em Queijo $		+$1.211
CCS	2.53	76% C	Mérito Pastoreio $		+$1.166
Mastite	+5.5	71% C	HHP$		+$1.253
HCR	+4.0	75% C	CCR		+5.6
Tx Prenhez Filhas	+3.4	75% C	SCR		

CARACTERÍSTICAS DE PARTO - CDCB-S GENOMIC EVALUATION (08/23)

Facilidade de Parto do Touro	1.7%	63% C	0 Obs
Facilidade de Parto das Filhas	1.1%	59% C	0 Filhas
Mortes ao Nascer - Touros	5.5%	60% C	Obs
Mortes ao Nascer - Filhas	3.6%	57% C	Filhas

WELLNESS TRAITS - ZOETIS WELLNESS EVALUATION (08/23)

Vacas	DWP$	+$1.409	WT$	+$302
Mastite	110	57% C	Doe. Resp. Vaca	104	40% C
Claudicação	103	46%C	Ovário Cístico	102	27% C
Aborto da Vaca	109	34% C	Parto Gemelar	104	46% C
Metrite	108	48% C	Cetose	104	42% C
Ret. Placenta	101	50% C	Febre do Leite	102	46% C
Desp. Abomaso	102	40% C			

Bezerros	CW$	-$10			
Calf. Resp. Dis.	106	36% C	Diarréia Neonatal	93	38% C
Habitabilidade	102	42% C			

TIPO - CDCB-S/HA GENOMIC (08/23) GTPI +3.006
PTAT +0.15 78%R C. Úbere: +0.93 P&P: -0.35 | 0 Filhas 0 Rebanhos

LINEAR	-2	-1	0	+1	+2		
Estatura						-0.29	Alta
Caract. Leiteira						0.38	Anguloso
Força						-1.14	Fraco
Profundidade Corporal						-1.22	Raso
Largura de Garupa						-0.25	Aberto
Ângulo da Garupa						0.14	Isq.Baixos
Pernas Traseiras V. Lateral						0.54	Curvas
Pernas Traseiras V. Trás						-0.86	Paralelas
Ângulo do Casco						-0.49	Baixo
Escore de Pernas e Pés						-0.23	Alto
Úbere Anterior, Inserção						1.06	Forte
Altura Úbere Posterior						0.87	Alto
Largura Úbere Posterior						0.45	Aberto
Ligamento Central						0.14	Forte
Profundidade de Úbere						1.46	Raso
Coloc. Tetos Anteriores						-0.09	Centrais
Tetos Post. Vista Lateral						-0.05	Centrais
Comprimento de Tetos						-0.16	Curtas


Pine-Tree Organic-ET


Bisavó: Sandy-Valley Morgan Era-ET

007H016487

PAYDAY

T-SPRUCE PAYDAY-ET
TR TP TC TV TL TY TD
PAYLOAD X LIONEL X SAMURI

99% RHA-I aAa: 432 DMS: 234,123
Nascimento: 07/11/2021
Reg: HO840003234732002
Arnold B. Gruenes, Richmond, MN
Beta-Casein: A2A2 | Kappa-Casein: AB
Haplótipos: HH1T HH2T HH3T HH4T HH5T HH6T

Pai: S-S-I EISAKU PAYLOAD-ET
Mãe: T-SPRUCE LIONEL 13196-ET
Avô: MR T-SPRUCE FRAZZ LIONEL-ET
Avó: T-SPRUCE SAMURI 6347-ET
Bisavô: OCD SPRING SAMURI-ET
Bisavó: MERCEDES TS 9539-ET

AVALIAÇÃO DO TOURO - CDCB-S GENOMIC EVALUATION (08/23)

Leite	+2.003	80% C.		0 Filhas 0 Rebanhos	US
Proteína	+81	+0.06			
Gordura	+109	+0.11	Mérito Líquido $		+$1.112
Vida Produtiva	+4.9	75% C	Mérito Fluído $		+$1.014
Permanência	+1.3	71% C	Mérito em Queijo $		+$1.124
CCS	2.98	76% C	Mérito Pastoreio $		+$1.069
Mastite	+1.2	71% C	HHP$		+$1.166
HCR	+2.3	73% C	CCR		+1.0
Tx Prenhez Filhas	-0.6	74% C	SCR		

CARACTERÍSTICAS DE PARTO - CDCB-S GENOMIC EVALUATION (08/23)

Facilidade de Parto do Touro	2.1%	63% C	0 Obs
Facilidade de Parto das Filhas	2.7%	57% C	0 Filhas
Mortes ao Nascer - Touros	5.7%	60% C	0 Obs
Mortes ao Nascer - Filhas	5.7%	55% C	Filhas

WELLNESS TRAITS - ZOETIS WELLNESS EVALUATION (08/23)

Vacas	DWP$	+$1.091	WT$	+$23
Mastite	99	56% C	Doe. Resp. Vaca	99	39% C
Claudicação	100	45%C	Ovário Cístico	98	25% C
Aborto da Vaca	98	33% C	Parto Gemelar	98	45% C
Metrite	100	47% C	Cetose	108	40% C
Ret. Placenta	98	49% C	Febre do Leite	103	45% C
Desp. Abomaso	105	38% C			

Bezerros	CW$	-$83			
Calf. Resp. Dis.	96	38% C	Diarréia Neonatal	97	38% C
Habitabilidade	83	43% C			

TIPO - CDCB-S/HA GENOMIC (08/23) GTPI +3.068
PTAT +1.04 79%R C. Úbere: +0.86 P&P: + 0.79 | 0 Filhas 0 Rebanhos

LINEAR	-2	-1	0	+1	+2		
Estatura						0.03	Alta
Caract. Leiteira						0.82	Anguloso
Força						0.74	Fraco
Profundidade Corporal						0.25	Raso
Largura de Garupa						1.04	Aberto
Ângulo da Garupa						-1.87	Isq.Baixos
Pernas Traseiras V. Lateral						-0.17	Curvas
Pernas Traseiras V. Trás						1.07	Paralelas
Ângulo do Casco						0.28	Baixo
Escore de Pernas e Pés						0.68	Alto
Úbere Anterior, Inserção						0.83	Forte
Altura Úbere Posterior						1.38	Alto
Largura Úbere Posterior						1.87	Aberto
Ligamento Central						-0.48	Forte
Profundidade de Úbere						0.15	Raso
Coloc. Tetos Anteriores						-0.39	Centrais
Tetos Post. Vista Lateral						-0.54	Centrais
Comprimento de Tetos						0.13	Curtas


T-Spruce Payday-ET


Avó paterna: Seagull-Bay AN Alexandra-ET

007HO16468

PHOENIX

T-SPRUCE PHOENIX 2176-ET
TR TP TC TV TL TY TD
PARFECT X LIONEL X YODER

99% RHA-I aAa: 345 DMS: 561,456
Nascimento: 10/01/2022
Reg: HO840003234732161
Arnold B. Gruenes, Richmond, MN
Beta-Casein: A2A2 | Kappa-Casein: AB
Haplótipos: HH1T HH2T HH3T HH4T HH5T HH6T

Pai: SIEMERS RENGD PARFECT-ET
Mãe: MERCEDES LIONEL LASS-ET
Avô: MR T-SPRUCE FRAZZ LIONEL-ET
Avó: ENDCO YODER L7933 9839-ET
Bisavô: WOODCREST MOGUL YODER-ET
Bisavó: T-SPRUCE LGOLD 7933-ET

AVALIAÇÃO DO TOURO - CDCB-S GENOMIC EVALUATION (08/23)

Leite	+1.619	82% C.	0 Filhas 0 Rebanhos US	
Proteína	+76	+0.09		
Gordura	+134	+0.24	Mérito Líquido $	+$1.065
Vida Produtiva	+3.6	76% C	Mérito Fluído $	+$938
Permanência	-0.9	73% C	Mérito em Queijo $	+$1.079
CCS	3.04	79% C	Mérito Pastoreio $	+$1.018
Mastite	-0.1	72% C	HHP$	+$1.098
HCR	+2.9	76% C	CCR	+0.8
Tx Prenhez Filhas	-1.6	76% C	SCR	

CARACTERÍSTICAS DE PARTO - CDCB-S GENOMIC EVALUATION (08/23)

Facilidade de Parto do Touro	2.3%	63% C	0 Obs
Facilidade de Parto das Filhas	2.9%	61% C	0 Filhas
Mortes ao Nascer - Touros	5.7%	61% C	Obs
Mortes ao Nascer - Filhas	3.8%	60% C	Filhas

WELLNESS TRAITS - ZOETIS WELLNESS EVALUATION (08/23)

Vacas	DWP$	+$935	WT$	-$153
Mastite	92	59% C	Doe. Resp. Vaca	94	42% C
Claudicação	100	48%C	Ovário Cístico	103	28% C
Aborto da Vaca	97	36% C	Parto Gemelar	99	48% C
Metrite	99	50% C	Cetose	98	43% C
Ret. Placenta	98	52% C	Febre do Leite	101	48% C
Desp. Abomaso	96	41% C			

Bezerros	CW$	-$18		
Calf. Resp. Dis.	103	41% C	Diarréia Neonatal	104	48% C
Habitabilidade	89	46% C		

TIPO - CDCB-S/HA GENOMIC (08/23) GTPI +3.214

PTAT +2.61 80%R C. Úbere: +2.38 P&P: 1.45 | 0 Filhas 0 Rebanhos

LINEAR	-2	-1	0	+1	+2		
Estatura						1.60	Alta
Caract. Leiteira						2.15	Anguloso
Força						1.66	Fraco
Profundidade Corporal						1.64	Raso
Largura de Garupa						2.62	Aberto
Ângulo da Garupa						-0.84	Isq.Baixos
Pernas Traseiras V. Lateral						0.08	Curvas
Pernas Traseiras V. Trás						2.29	Paralelas
Ângulo do Casco						0.79	Baixo
Escore de Pernas e Pés						1.56	Alto
Úbere Anterior, Inserção						2.42	Forte
Altura Úbere Posterior						3.52	Alto
Largura Úbere Posterior						4.41	Aberto
Ligamento Central						1.88	Forte
Profundidade de Úbere						0.61	Raso
Coloc. Tetos Anteriores						1.33	Centrais
Tetos Post. Vista Lateral						1.85	Centrais
Comprimento de Tetos						0.55	Curtas


T-Spruce Phoenix 2176-ET


Avó: Endco Yoder L7933 9839-ET

007HO16535

RECHARGE

BLUMENFELD RECHARGE-ET
TR TP TC TV TL TY TD
ELON X ACURA X YODA

99% RHA-I aAa: 423 DMS: 345,234
Nascimento: 31/01/2022
Reg: HO840003247080940
Blumenfeld Holsteins LLC, Hawley, MN
Beta-Casein: A2A2 | Kappa-Casein: AB
Haplótipos: HH1T HH2T HH3T HH4T HH5T HH6T

Pai: S-S-I SPARTACUS ELON-ET
Mãe: BLUMENFELD ACURA 7120-ET
Avô: PINE-TREE ACURA-ET
Avó: BLUMENFELD YODA 6240-ET
Bisavô: CAL-ROY-AL YODA-ET
Bisavó: BLUMENFELD RUBICON 4852

AVALIAÇÃO DO TOURO - CDCB-S GENOMIC EVALUATION (08/23)

Leite	+1.221	79% C.	0 Filhas 0 Rebanhos US	
Proteína	+62	+0.08		
Gordura	+109	+0.21	Mérito Líquido $	+$1.116
Vida Produtiva	+5.6	74% C	Mérito Fluído $	+$993
Permanência	+3.0	71% C	Mérito em Queijo $	+$1.133
CCS	2.87	75% C	Mérito Pastoreio $	+$1.079
Mastite	+1.3	71% C	HHP$	+$1.119
HCR	+3.2	72% C	CCR	+1.8
Tx Prenhez Filhas	+0.1	74% C	SCR	

CARACTERÍSTICAS DE PARTO - CDCB-S GENOMIC EVALUATION (08/23)

Facilidade de Parto do Touro	1.8%	63% C	0 Obs
Facilidade de Parto das Filhas	1.5%	57% C	0 Filhas
Mortes ao Nascer - Touros	5.8%	61% C	0 Obs
Mortes ao Nascer - Filhas	3.3%	55% C	Filhas

WELLNESS TRAITS - ZOETIS WELLNESS EVALUATION (08/23)

Vacas	DWP$	+$1.085	WT$	+$48
Mastite	99	57% C	Doe. Resp. Vaca	96	40% C
Claudicação	100	46%C	Ovário Cístico	100	27% C
Aborto da Vaca	99	35% C	Parto Gemelar	101	46% C
Metrite	110	48% C	Cetose	104	41% C
Ret. Placenta	91	50% C	Febre do Leite	101	47% C
Desp. Abomaso	102	39% C			

Bezerros	CW$	-$67		
Calf. Resp. Dis.	94	36% C	Diarréia Neonatal	98	37% C
Habitabilidade	88	43% C		

TIPO - CDCB-S/HA GENOMIC (08/23) GTPI +3.102

PTAT +1.36 79%R C. Úbere: +1.51 P&P: +0.82 | 0 Filhas 0 Rebanhos

LINEAR	-2	-1	0	+1	+2		
Estatura						0.88	Alta
Caract. Leiteira						1.33	Anguloso
Força						-0.05	Fraco
Profundidade Corporal						0.25	Raso
Largura de Garupa						0.37	Aberto
Ângulo da Garupa						0.03	Isq.Baixos
Pernas Traseiras V. Lateral						-0.43	Curvas
Pernas Traseiras V. Trás						0.62	Paralelas
Ângulo do Casco						0.20	Baixo
Escore de Pernas e Pés						1.10	Alto
Úbere Anterior, Inserção						1.33	Forte
Altura Úbere Posterior						2.36	Alto
Largura Úbere Posterior						1.92	Aberto
Ligamento Central						0.79	Forte
Profundidade de Úbere						1.19	Raso
Coloc. Tetos Anteriores						0.69	Centrais
Tetos Post. Vista Lateral						0.70	Centrais
Comprimento de Tetos						0.06	Curtas


Blumenfeld Recharge-ET


Mãe: Blumenfeld Acura 7120-ET

007HO16644

RIMBOT

CLEAR-ECHO RIX RIMBOT-ET
TR TP TC TM TV TL TY TD
RIX X SHELDON X TAHITI

99% RHA-I aAa: 342 DMS: 234,246
Nascimento: 17/04/2022
Reg: HO840003220864733
Clear Echo Farm LLC, Schuylerville, NY
Beta-Casein: A2A2 | Kappa-Casein: BB
Haplótipos: HH1T HH2T HH3T HH4T HH5T HH6T

Pai: S-S-I PR REVELATION RIX-ET
Mãe: CLEAR-ECHO SHELDON 5118-ET
Avô: DENOVO 2981 SHELDON-ET
Avó: CLEAR-ECHO TAHITI 4639-ET
Bisavô: DE-SU FRAZZ TAHITI 14104-ET
Bisavó: CLEAR-ECHO JEDI 3876-ET

AVALIAÇÃO DO TOURO - CDCB-S GENOMIC EVALUATION (08/23)

Leite	+2.228	79% C.		0 Filhas 0 Rebanhos US	
Proteína	+73	+0.01			
Gordura	+110	+0.08	Mérito Líquido $		+$1.233
Vida Produtiva	+6.6	74% C	Mérito Fluído $		+$1.192
Permanência	+2.1	71% C	Mérito em Queijo $		+$1.244
CCS	2.61	75% C	Mérito Pastoreio $		+$1.158
Mastite	+4.2	70% C	HHP$		+$1.264
HCR	+1.5	72% C	CCR		+0.7
Tx Prenhez Filhas	-1.3	73% C	SCR		

CARACTERÍSTICAS DE PARTO - CDCB-S GENOMIC EVALUATION (08/23)

Facilidade de Parto do Touro	1.6%	62% C	0 Obs
Facilidade de Parto das Filhas	1.6%	56% C	0 Filhas
Mortes ao Nascer - Touros	4.8%	59% C	0 Obs
Mortes ao Nascer - Filhas	3.6%	54% C	Filhas

WELLNESS TRAITS - ZOETIS WELLNESS EVALUATION (08/23)

Vacas	DWP$	+$1.462	WT$		+$265
Mastite	112	55% C	Doe. Resp. Vaca	93	39% C
Claudicação	102	45%C	Ovário Cístico	110	25% C
Aborto da Vaca	96	34% C	Parto Gemelar	102	44% C
Metrite	105	46% C	Cetose	99	40% C
Ret. Placenta	97	49% C	Febre do Leite	97	46% C
Desp. Abomaso	94	38% C			

Bezerros	CW$	-$25			
Calf. Resp. Dis.	105	34% C	Diarréia Neonatal	100	37% C
Habitabilidade	90	40% C			

TIPO - CDCB-S/HA GENOMIC (08/23) — **GTPI +3.140**

PTAT +1.5 78%R — C. Úbere: +1.59 P&P: -0.03 | 0 Filhas 0 Rebanhos

LINEAR	-2	-1	0	+1	+2		
Estatura						0.55	Alta
Caract. Leiteira						2.26	Anguloso
Força						-0.33	Fraco
Profundidade Corporal						0.03	Raso
Largura de Garupa						0.10	Aberto
Ângulo da Garupa						-0.63	Isq.Baixos
Pernas Traseiras V. Lateral						1.47	Curvas
Pernas Traseiras V. Trás						-0.40	Paralelas
Ângulo do Casco						-0.07	Baixo
Escore de Pernas e Pés						0.30	Alto
Úbere Anterior, Inserção						1.39	Forte
Altura Úbere Posterior						2.05	Alto
Largura Úbere Posterior						2.50	Aberto
Ligamento Central						1.49	Forte
Profundidade de Úbere						0.71	Raso
Coloc. Tetos Anteriores						0.76	Centrais
Tetos Post. Vista Lateral						0.86	Centrais
Comprimento de Tetos						-0.45	Curtas



Clear-Echo Rix Rimbot-ET



Avó: Clear-Echo Tahiti 4639-ET

007HO16383

RYKER

T-SPRUCE RYKER 1903-ET
TR TP TC TV TL TY TD
REGAL X LIONEL X SAMURI

99% RHA-I aAa: 243 DMS: 234,123
Nascimento: 17/08/2021
Reg: HO840003234731888
Arnold B. Gruenes, Richmond, MN
Beta-Casein: A2A2 | Kappa-Casein: BB
Haplótipos: HH1T HH2T HH3T HH4T HH5T HH6T

Pai: T-SPRUCE RENEGADE REGAL-ET
Mãe: T-SPRUCE LIONEL 13196-ET
Avô: MR T-SPRUCE FRAZZ LIONEL-ET
Avó: T-SPRUCE SAMURI 6347-ET
Bisavô: OCD SPRING SAMURI-ET
Bisavó: MERCEDES TS 9539-ET

AVALIAÇÃO DO TOURO - CDCB-S GENOMIC EVALUATION (08/23)

Leite	+1.686	80% C.		0 Filhas 0 Rebanhos US	
Proteína	+74	+0.07			
Gordura	+107	+0.14	Mérito Líquido $		+$1.001
Vida Produtiva	+4.4	75% C	Mérito Fluído $		+$887
Permanência	-0.1	71% C	Mérito em Queijo $		+$1.017
CCS	2.86	75% C	Mérito Pastoreio $		+$957
Mastite	+1.8	71% C	HHP$		+$1.129
HCR	+2.9	74% C	CCR		+1.2
Tx Prenhez Filhas	-0.7	74% C	SCR		

CARACTERÍSTICAS DE PARTO - CDCB-S GENOMIC EVALUATION (08/23)

Facilidade de Parto do Touro	2.7%	63% C	0 Obs
Facilidade de Parto das Filhas	3.3%	59% C	0 Filhas
Mortes ao Nascer - Touros	6.1%	60% C	0 Obs
Mortes ao Nascer - Filhas	5.5%	57% C	Filhas

WELLNESS TRAITS - ZOETIS WELLNESS EVALUATION (08/23)

Vacas	DWP$	+$1.069	WT$		+$32
Mastite	101	56% C	Doe. Resp. Vaca	93	39% C
Claudicação	99	45%C	Ovário Cístico	107	25% C
Aborto da Vaca	99	33% C	Parto Gemelar	99	45% C
Metrite	102	47% C	Cetose	105	40% C
Ret. Placenta	97	49% C	Febre do Leite	93	44% C
Desp. Abomaso	99	38% C			

Bezerros	CW$	-$15			
Calf. Resp. Dis.	101	38% C	Diarréia Neonatal	105	39% C
Habitabilidade	90	43% C			

TIPO - CDCB-S/HA GENOMIC (08/23) — **GTPI +2.995**

PTAT +1.19 79%R — C. Úbere: +0.80 P&P: -0.11 | 0 Filhas 0 Rebanhos

LINEAR	-2	-1	0	+1	+2		
Estatura						1.84	Alta
Caract. Leiteira						1.32	Anguloso
Força						1.28	Fraco
Profundidade Corporal						1.15	Raso
Largura de Garupa						1.05	Aberto
Ângulo da Garupa						0.75	Isq.Baixos
Pernas Traseiras V. Lateral						0.49	Curvas
Pernas Traseiras V. Trás						0.34	Paralelas
Ângulo do Casco						0.21	Baixo
Escore de Pernas e Pés						0.29	Alto
Úbere Anterior, Inserção						0.69	Forte
Altura Úbere Posterior						1.60	Alto
Largura Úbere Posterior						2.03	Aberto
Ligamento Central						0.67	Forte
Profundidade de Úbere						0.50	Raso
Coloc. Tetos Anteriores						0.40	Centrais
Tetos Post. Vista Lateral						0.77	Centrais
Comprimento de Tetos						0.24	Curtas



T-Spruce Ryker 1903-ET



Irmã paterna: Jenny-Lou Lionel Madrigal

007H016276

SHEEPSTER

OCD TROOPER SHEEPSTER-ET
TR TP TC TV TL TY TD
TROOPER X ACURA X RESOLVE

99% RHA-I aAa: 342 DMS: 135,123
Nascimento: 09/07/2021
Reg: HO840003236792832
Oakfield Corners Dairy, Oakfield, NY
Beta-Casein: A1A2 | Kappa-Casein: AA
Haplótipos: HH1T HH2T HH3T HH4T HH5T HH6T

Pai: PLAIN-KNOLL RENEGAD TROOPER
Mãe: OCD ACURA SOY 60075-ET
Avô: PINE-TREE ACURA-ET
Avó: OCD RESOLVE SOY 44814-ET
Bisavô: BLUMENFELD JEDI RESOLVE-ET
Bisavó: OCD DELTA SOY 34106-ET

AVALIAÇÃO DO TOURO - CDCB-S GENOMIC EVALUATION (08/23)

Leite	+1.359	81% C.		0 Filhas 0 Rebanhos	US
Proteína	+74	+0.11			
Gordura	+128	+0.26	Mérito Líquido $		+$1.212
Vida Produtiva	+6.3	75% C	Mérito Fluído $		+$1.054
Permanência	+3.1	71% C	Mérito em Queijo $		+$1.233
CCS	2.91	76% C	Mérito Pastoreio $		+$1.154
Mastite	+3.0	71% C	HHP$		+$1.327
HCR	+2.1	74% C	CCR		+1.8
Tx Prenhez Filhas	-0.4	74% C	SCR	-0.2	80% C

CARACTERÍSTICAS DE PARTO - CDCB-S GENOMIC EVALUATION (08/23)

Facilidade de Parto do Touro	3.1%	77% C	46 Obs
Facilidade de Parto das Filhas	2.9%	71% C	0 Filhas
Mortes ao Nascer - Touros	6.7%	65% C	46 Obs
Mortes ao Nascer - Filhas	5.3%	65% C	Filhas

WELLNESS TRAITS - ZOETIS WELLNESS EVALUATION (08/23)

Vacas	DWP$	+$1.354	WT$	+$141
Mastite	105	60% C	Doe. Resp. Vaca	103	44% C
Claudicação	97	50%C	Ovário Cístico	108	30% C
Aborto da Vaca	96	38% C	Parto Gemelar	106	49% C
Metrite	108	51% C	Cetose	106	45% C
Ret. Placenta	98	54% C	Febre do Leite	93	50% C
Desp. Abomaso	103	43% C			

Bezerros	CW$	-$13		
Calf. Resp. Dis.	103	41% C	Diarréia Neonatal	100	41% C
Habitabilidade	95	46% C			

TIPO - CDCB-S/HA GENOMIC (08/23) GTPI +3.181
PTAT +1.28 79%R C. Úbere: +1.06 P&P: +0.80 | 0 Filhas 0 Rebanhos

LINEAR	-2	-1	0	+1	+2		
Estatura						0.60	Alta
Caract. Leiteira						0.98	Anguloso
Força						0.10	Fraco
Profundidade Corporal						-0.03	Raso
Largura de Garupa						0.50	Aberto
Ângulo da Garupa						0.28	Isq.Baixos
Pernas Traseiras V. Lateral						-0.09	Curvas
Pernas Traseiras V. Trás						0.98	Paralelas
Ângulo do Casco						0.93	Baixo
Escore de Pernas e Pés						0.83	Alto
Úbere Anterior, Inserção						1.41	Forte
Altura Úbere Posterior						1.28	Alto
Largura Úbere Posterior						1.51	Aberto
Ligamento Central						0.27	Forte
Profundidade de Úbere						0.99	Raso
Coloc. Tetos Anteriores						0.38	Centrais
Tetos Post. Vista Lateral						0.33	Centrais
Comprimento de Tetos						-0.41	Curtas


Ocd Trooper Sheepster-ET


Mãe: Ocd Acura Soy 60075-ET

014H016316

TUBA

LADYS-MANOR OUTCOME TUBA-ET
TR TP TC TV TL TY TD
OUTCOME X ALPHABET X TORONTO

99% RHA-I aAa: 342 DMS: 246,456
Nascimento: 15/07/2021
Reg: HO840003238997221
Ladys Manor LLC, Monkton, MD
Beta-Casein: A2A2 | Kappa-Casein: AB
Haplótipos: HH1T HH2T HH3T HH4T HH5T HH6T

Pai: LADYS-MANOR OUTCOME-ET
Mãe: LADYS-MANOR ALPHABT TUBA-ET
Avô: OCD HELIX ALPHABET-ET
Avó: LADYS-MANOR SEA-TURTLE
Bisavô: DE-SU TORONTO 13212-ET
Bisavó: LADYS-MANOR SSH SEASHELL-ET

AVALIAÇÃO DO TOURO - CDCB-S GENOMIC EVALUATION (08/23)

Leite	+1.838	80% C.		0 Filhas 0 Rebanhos	US
Proteína	+73	+0.05			
Gordura	+102	+0.11	Mérito Líquido $		+$1.095
Vida Produtiva	+4.8	75% C	Mérito Fluído $		+$1.004
Permanência	+1.3	71% C	Mérito em Queijo $		+$1.110
CCS	2.75	76% C	Mérito Pastoreio $		+$1.087
Mastite	+2.3	71% C	HHP$		+$1.108
HCR	+1.8	72% C	CCR		+1.3
Tx Prenhez Filhas	+0.6	74% C	SCR	+2.7	71% C

CARACTERÍSTICAS DE PARTO - CDCB-S GENOMIC EVALUATION (08/23)

Facilidade de Parto do Touro	1.6%	72% C	3 Obs
Facilidade de Parto das Filhas	2.4%	71% C	0 Filhas
Mortes ao Nascer - Touros	5.6%	64% C	3 Obs
Mortes ao Nascer - Filhas	4.3%	65% C	Filhas

WELLNESS TRAITS - ZOETIS WELLNESS EVALUATION (08/23)

Vacas	DWP$	+$1.348	WT$	+$239
Mastite	109	54% C	Doe. Resp. Vaca	93	38% C
Claudicação	101	44%C	Ovário Cístico	102	24% C
Aborto da Vaca	95	32% C	Parto Gemelar	103	43% C
Metrite	108	45% C	Cetose	100	38% C
Ret. Placenta	100	48% C	Febre do Leite	97	44% C
Desp. Abomaso	101	37% C			

Bezerros	CW$	+$1		
Calf. Resp. Dis.	104	34% C	Diarréia Neonatal	103	35% C
Habitabilidade	95	40% C			

TIPO - CDCB-S/HA GENOMIC (08/23) GTPI +3.075
PTAT +1.01 79%R C. Úbere: +1.08 P&P: +0.71 | 0 Filhas 0 Rebanhos

LINEAR	-2	-1	0	+1	+2		
Estatura						0.37	Alta
Caract. Leiteira						1.66	Anguloso
Força						-0.22	Fraco
Profundidade Corporal						-0.02	Raso
Largura de Garupa						0.82	Aberto
Ângulo da Garupa						-0.87	Isq.Baixos
Pernas Traseiras V. Lateral						-0.18	Curvas
Pernas Traseiras V. Trás						0.41	Paralelas
Ângulo do Casco						0.92	Baixo
Escore de Pernas e Pés						0.82	Alto
Úbere Anterior, Inserção						1.06	Forte
Altura Úbere Posterior						2.09	Alto
Largura Úbere Posterior						2.00	Aberto
Ligamento Central						0.07	Forte
Profundidade de Úbere						0.02	Raso
Coloc. Tetos Anteriores						0.60	Centrais
Tetos Post. Vista Lateral						0.49	Centrais
Comprimento de Tetos						-1.28	Curtas


Ladys-Manor Outcome Tuba-ET


Mãe: Ladys-Manor Alphabt Tuba-ET

014H015926

VAN GOGH

LEVEL-PLAIN TDG VAN GOGH-ET
TR TP TC TV TL TY TD
DOG X ACURA X ACHIEVER

99% RHA-I aAa: 453 DMS: 246
Nascimento: 15/03/2021
Reg: HO840003208694569
Keith A. Nettekoven, Menasha, WI
Beta-Casein: A2A2 | Kappa-Casein: AB
Haplótipos: HH1T HH2T HH3T HH4T HH5T HH6T

Pai: BOMAZ TOP DOG-ET
Mãe: LEVEL-PLAIN ACURA VENT-ET
Avô: PINE-TREE ACURA-ET
Avó: LEVEL-PLAIN ACH VIBRANT-ET
Bisavô: ABS ACHIEVER-ET
Bisavó: LEVEL-PLAIN DELTA VIXEN

AVALIAÇÃO DO TOURO - CDCB-S GENOMIC EVALUATION (08/23)

Leite	+1.369	81% C.	0 Filhas	0 Rebanhos	US
Proteína	+57	+0.05			
Gordura	+122	+0.24	Mérito Líquido $		+$1.136
Vida Produtiva	+6.5	76% C	Mérito Fluído $		+$1.048
Permanência	+3.4	72% C	Mérito em Queijo $		+$1.153
CCS	2.60	78% C	Mérito Pastoreio $		+$1.048
Mastite	+4.0	71% C	HHP$		+$1.195
HCR	+1.5	75% C	CCR		+0.1
Tx Prenhez Filhas	-1.0	75% C	SCR	-0.2	66% C

CARACTERÍSTICAS DE PARTO - CDCB-S GENOMIC EVALUATION (08/23)

Facilidade de Parto do Touro	2.7%	83% C	118 Obs
Facilidade de Parto das Filhas	2.6%	70% C	0 Filhas
Mortes ao Nascer - Touros	6.9%	75% C	118 Obs
Mortes ao Nascer - Filhas	4.7%	64% C	0 Filhas

WELLNESS TRAITS - ZOETIS WELLNESS EVALUATION (08/23)

Vacas	DWP$	+$1.311	WT$	+$200
Mastite	112	53% C	Doe. Resp. Vaca	103	36% C
Claudicação	95	42%C	Ovário Cístico	104	23% C
Aborto da Vaca	98	31% C	Parto Gemelar	100	42% C
Metrite	104	44% C	Cetose	105	38% C
Ret. Placenta	93	47% C	Febre do Leite	95	43% C
Desp. Abomaso	97	35% C			

Bezerros	CW$	-$-31			
Calf. Resp. Dis.	100	33% C	Diarréia Neonatal	100	42% C
Habitabilidade	92	39% C			

TIPO - CDCB-S/HA GENOMIC (08/23) GTPI +2.997
PTAT +0.43 80%R C. Úbere: +0.56 P&P: -0.26 | 0 Filhas 0 Rebanhos

LINEAR -2 -1 0 +1 +2		
Estatura	-0.05	Alta
Caract. Leiteira	0.48	Anguloso
Força	-0.09	Fraco
Profundidade Corporal	-0.21	Raso
Largura de Garupa	-0.14	Aberto
Ângulo da Garupa	-0.02	Isq.Baixos
Pernas Traseiras V. Lateral	-0.79	Curvas
Pernas Traseiras V. Trás	-0.37	Paralelas
Ângulo do Casco	0.31	Baixo
Escore de Pernas e Pés	-0.23	Alto
Úbere Anterior, Inserção	0.54	Forte
Altura Úbere Posterior	1.21	Alto
Largura Úbere Posterior	0.93	Aberto
Ligamento Central	-0.67	Forte
Profundidade de Úbere	0.04	Raso
Coloc. Tetos Anteriores	-0.09	Centrais
Tetos Post. Vista Lateral	-0.31	Centrais
Comprimento de Tetos	0.02	Curtas


Level-Plain Tdg Van Gogh-ET


Mãe: Level-Plain Acura Vent-ET

014H016011

VERSACHI

LEVEL-PLAIN VERSACHI-ET
TR TP TC TV TL TY TD
SUPERCHARGE X ACURA X ACHIEVER

99% RHA-I aAa: 435 DMS: 345,234
Nascimento: 10/05/2021
Reg: HO840003208694575
Select Sires, Inc., Plain City, OH
Beta-Casein: A2A2 | Kappa-Casein: AB
Haplótipos: HH1T HH2T HH3T HH4T HH5T HH6T

Pai: SANDY-VALLEY SUPERCHARGE-ET
Mãe: LEVEL-PLAIN ACURA VENT-ET
Avô: PINE-TREE ACURA-ET
Avó: LEVEL-PLAIN ACH VIBRANT-ET
Bisavô: ABS ACHIEVER-ET
Bisavó: LEVEL-PLAIN DELTA VIXEN

AVALIAÇÃO DO TOURO - CDCB-S GENOMIC EVALUATION (08/23)

Leite	+1.490	81% C.	0 Filhas	0 Rebanhos	US
Proteína	+57	+0.04			
Gordura	+108	+0.17	Mérito Líquido $		+$1.164
Vida Produtiva	+6.7	75% C	Mérito Fluído $		+$1.103
Permanência	+5.0	72% C	Mérito em Queijo $		+$1.172
CCS	2.91	77% C	Mérito Pastoreio $		+$1.095
Mastite	+3.3	71% C	HHP$		+$1.143
HCR	+2.5	75% C	CCR		+1.4
Tx Prenhez Filhas	-0.8	75% C	SCR	+0.0	56% C

CARACTERÍSTICAS DE PARTO - CDCB-S GENOMIC EVALUATION (08/23)

Facilidade de Parto do Touro	2.0%	71% C	1 Obs
Facilidade de Parto das Filhas	2.4%	71% C	0 Filhas
Mortes ao Nascer - Touros	6.2%	64% C	1 Obs
Mortes ao Nascer - Filhas	4.6%	64% C	Filhas

WELLNESS TRAITS - ZOETIS WELLNESS EVALUATION (08/23)

Vacas	DWP$	+$1.171	WT$	+$80
Mastite	105	58% C	Doe. Resp. Vaca	96	42% C
Claudicação	100	48%C	Ovário Cístico	103	29% C
Aborto da Vaca	92	36% C	Parto Gemelar	103	47% C
Metrite	98	49% C	Cetose	98	43% C
Ret. Placenta	100	52% C	Febre do Leite	103	48% C
Desp. Abomaso	93	41% C			

Bezerros	CW$	-$12			
Calf. Resp. Dis.	100	39% C	Diarréia Neonatal	103	40% C
Habitabilidade	94	45% C			

TIPO - CDCB-S/HA GENOMIC (08/23) GTPI +3.039
PTAT +1.05 79%R C. Úbere: +1.39 P&P: 0.75 | 0 Filhas 0 Rebanhos

LINEAR -2 -1 0 +1 +2		
Estatura	-0.48	Alta
Caract. Leiteira	1.11	Anguloso
Força	-0.90	Fraco
Profundidade Corporal	-0.71	Raso
Largura de Garupa	-0.45	Aberto
Ângulo da Garupa	-1.20	Isq.Baixos
Pernas Traseiras V. Lateral	-0.41	Curvas
Pernas Traseiras V. Trás	0.45	Paralelas
Ângulo do Casco	0.20	Baixo
Escore de Pernas e Pés	0.67	Alto
Úbere Anterior, Inserção	1.54	Forte
Altura Úbere Posterior	2.01	Alto
Largura Úbere Posterior	1.61	Aberto
Ligamento Central	-0.29	Forte
Profundidade de Úbere	0.82	Raso
Coloc. Tetos Anteriores	0.24	Centrais
Tetos Post. Vista Lateral	-0.33	Centrais
Comprimento de Tetos	-0.86	Curtas


Level-Plain Versachi-ET


Irmã paterna: Lars-Acres Super Flizie-ET

N GEN®

O LEGADO SE MANTÉM A CADA NOVA GERAÇÃO



MAIS INFORMAÇÕES COM UM CONSULTOR GENÉTICO DA SELECT SIRES

SELECT SIRES DO BRASIL www.selectsires.com.br

Rua São Nicolau, 230-Pavilhão 6B | Bairro Stª Maria Goretti - cep 91030-230 | Porto Alegre-RS | Fone: 55 51 3222.9688

@selectsiresdobrasil selectsiresbrasil selectsiresdobrasil selectsiresdobrasil

250HO15152

AHEAD

BLUMENFELD RENEGAD AHEAD-ET
TR TP TC TM TV TL TY TD
RENEGADE X MYLES X YODER

99% RHA-I aAa: 342 DMS: 345,456
Nascimento: 29/03/2019
Reg: HO840003206144957
Blumenfeld Holsteins LLC, Hawley, MN
Beta-Casein: A1A2 | Kappa-Casein: BB
Haplótipos: HH1T HH2T HH3T HH4T HH5T HH6T

Pai: S-S-I PR RENEGADE-ET
Mãe: BLUMENFELD MYLES 5797-ET
Avô: WET RODGERS MYLES
Avó: BLUMENFELD 4583 YOD 5104-ET
Bisavô: WOODCREST MOGUL YODER-ET
Bisavó: BLUMENFELD SUPRSIRE 4583-ET

AVALIAÇÃO DO TOURO - CDCB-S GENOMIC EVALUATION (08/23)

Leite	+93	98% C.	628 Filhas	77 Rebanhos	US
Proteína	+37	+0.12			
Gordura	+95	+0.33	Mérito Líquido $		+$780
Vida Produtiva	+5.0	88% C	Mérito Fluído $		+$614
Permanência	+2.0	80% C	Mérito em Queijo $		+$803
CCS	2.8	95% C	Mérito Pastoreio $		+$773
Mastite	+2.6	75% C	HHP$		+$986
HCR	-0.3	93% C	CCR		+3.9
Tx Prenhez Filhas	+2.1	87% C	SCR	-1.4	93% C

CARACTERÍSTICAS DE PARTO - CDCB-S GENOMIC EVALUATION (08/23)

Facilidade de Parto do Touro	2.5%	97% C	1.755 Obs
Facilidade de Parto das Filhas	1.8%	91% C	204 Filhas
Mortes ao Nascer - Touros	6.9%	94% C	1.734 Obs
Mortes ao Nascer - Filhas	5.1%	89% C	193 Filhas

WELLNESS TRAITS - ZOETIS WELLNESS EVALUATION (08/23)

Vacas	DWP$	+$835	WT$		+$44
Mastite	105	60% C	Doe. Resp. Vaca	101	43% C
Claudicação	94	49%C	Ovário Cístico	104	29% C
Aborto da Vaca	108	37% C	Parto Gemelar	101	49% C
Metrite	99	52% C	Cetose	98	45% C
Ret. Placenta	98	54% C	Febre do Leite	100	48% C
Desp. Abomaso	102	43% C			

Bezerros	CW$	-$16			
Calf. Resp. Dis.	104	65% C	Diarréia Neonatal	103	78% C
Habitabilidade	90	51% C			

TIPO - CDCB-S/HA GENOMIC (08/23) GTPI +2.850
PTAT +1.02 95%R C. Úbere: +0.93 P&P: +0.79 | 185 Filhas 38 Rebanhos

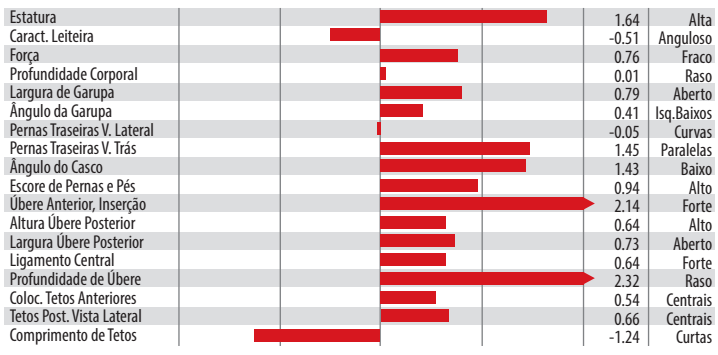


Blumenfeld Renegad Ahead-ET

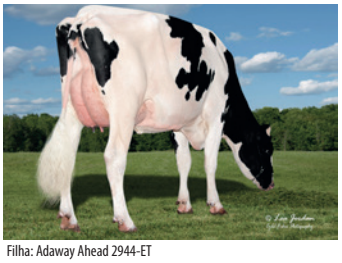
Filha: Adaway Ahead 2944-ET

007HO14320

ALPHABET

OCD HELIX ALPHABET-ET
TR TP TC TV TL TY TD
HELIX X YODER X DAY

99% RHA-I aAa: 423 DMS: 345,135
Nascimento: 29/04/2017
Reg: HO840003142934708
Oakfield Corners Dairy, Oakfield, NY
Beta-Casein: A1A2 | Kappa-Casein: AB
Haplótipos: HH1T HH2T HH3T HH4T HH5T HH6T

Pai: AOT SILVER HELIX-ET
Mãe: OCD YODER AVERY 4119-ET
Avô: WOODCREST MOGUL YODER-ET
Avó: HMM DAY AVERY-ET
Bisavô: MINNIGAN-HILLS DAY-ET
Bisavó: AL-LEW OBSERV AVIA 1095-ET

AVALIAÇÃO DO TOURO - CDCB-S GENOMIC EVALUATION (08/23)

Leite	+2.743	99% C.	6.663 Filhas	838 Rebanhos	US
Proteína	+70	-0.05			
Gordura	+107	+0.01	Mérito Líquido $		+$941
Vida Produtiva	+3.2	92% C	Mérito Fluído $		+$998
Permanência	-2.3	80% C	Mérito em Queijo $		+$934
CCS	2.98	99% C	Mérito Pastoreio $		+$906
Mastite	+0.1	91% C	HHP$		+$952
HCR	+2.4	98% C	CCR		-0.8
Tx Prenhez Filhas	-1.6	97% C	SCR	+0.1	99% C

CARACTERÍSTICAS DE PARTO - CDCB-S GENOMIC EVALUATION (08/23)

Facilidade de Parto do Touro	2.1%	99% C	20.682 Obs
Facilidade de Parto das Filhas	2.7%	97% C	2.704 Filhas
Mortes ao Nascer - Touros	5.3%	99% C	23.635 Obs
Mortes ao Nascer - Filhas	4.4%	97% C	2.849 Filhas

WELLNESS TRAITS - ZOETIS WELLNESS EVALUATION (08/23)

Vacas	DWP$	+$1.012	WT$		-$21
Mastite	98	70% C	Doe. Resp. Vaca	97	55% C
Claudicação	97	59%C	Ovário Cístico	101	41% C
Aborto da Vaca	101	49% C	Parto Gemelar	104	69% C
Metrite	104	61% C	Cetose	101	56% C
Ret. Placenta	102	73% C	Febre do Leite	99	59% C
Desp. Abomaso	101	66% C			

Bezerros	CW$	-$17			
Calf. Resp. Dis.	98	83% C	Diarréia Neonatal	102	87% C
Habitabilidade	95	78% C			

TIPO - CDCB-S/HA GENOMIC (08/23) GTPI +2.916
PTAT +1.48 99%R C. Úbere: +1.42 P&P: -0.14 | 0 Filhas 0 Rebanhos

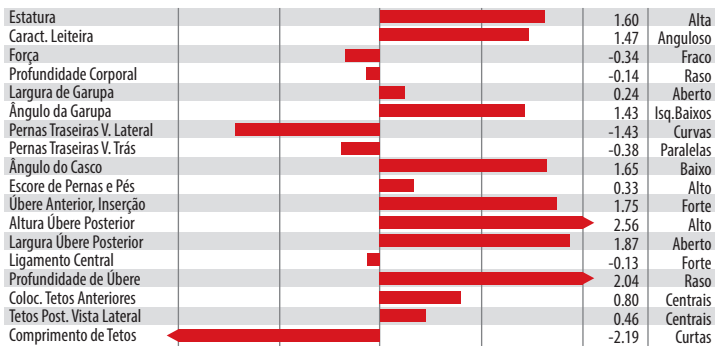


Filha: Ladys-Manor Alphabt Tuba-ET


Filha: Wegnerlann Alphabet 3333

007HO14608

ALUM

S-S-I DOC ALUM
TR TP TC TV TL TY TD
DOC X RUBICON X GOLD

99% RHA-I aAa: 324 DMS: 234,123
Nascimento: 18/01/2018
Reg: HO840003147853565
Select Sires Inc., Plain City, OH
Beta-Casein: A1A2 | Kappa-Casein: BE
Haplótipos: HH1T HH2T HH3T HH4T HH5T HH6T

Pai: WOODCREST KING DOC
Mãe: MERCEDES TS 9494-ET
Avô: EDG RUBICON-ET
Avó: T-SPRUCE LGOLD 7871-ET
Bisavô: GENERVATIONS LIQUID GOLD
Bisavó: COYNE-FARMS FBOOK JAELA-ET

AVALIAÇÃO DO TOURO - CDCB-S GENOMIC EVALUATION (08/23)

				100 Filhas 30 Rebanhos US
Leite	+1.112	94% C.		
Proteína	+51	0.06		
Gordura	+85	0.15	Mérito Líquido $	+$761
Vida Produtiva	+3.9	84% C	Mérito Fluído $	+$681
Permanência	+1.1	76% C	Mérito em Queijo $	+$769
CCS	3.08	88% C	Mérito Pastoreio $	+$724
Mastite	-0.9	76% C	HHP$	+$739
HCR	+1.9	79% C	CCR	+1.0
Tx Prenhez Filhas	+0.0	82% C	SCR	+1.0 92% C

CARACTERÍSTICAS DE PARTO - CDCB-S GENOMIC EVALUATION (08/23)

Facilidade de Parto do Touro	2.3%	96% C	2.012 Obs
Facilidade de Parto das Filhas	2,0%	73% C	53 Filhas
Mortes ao Nascer - Touros	6.9%	91% C	2.007 Obs
Mortes ao Nascer - Filhas	4.7%	67% C	42 Filhas

WELLNESS TRAITS - ZOETIS WELLNESS EVALUATION (08/23)

Vacas	DWP$	+$677	WT$		-$113
Mastite	88	62% C	Doe. Resp. Vaca	104	49% C
Claudicação	105	55%C	Ovário Cístico	103	33% C
Aborto da Vaca	102	42% C	Parto Gemelar	100	53% C
Metrite	107	54% C	Cetose	99	49% C
Ret. Placenta	98	57% C	Febre do Leite	99	53% C
Desp. Abomaso	97	48% C			

Bezerros	CW$	-$6			
Calf. Resp. Dis.	106	51% C	Diarréia Neonatal	100	46% C
Habitabilidade	95	57% C			

TIPO - CDCB-S/HA GENOMIC (08/23) GTPI +2795
PTAT +1.67 90%R C. Úbere: +0.96 P&P: +0.67 | 66 Filhas 22 Rebanhos

LINEAR	-2	-1	0	+1	+2		
Estatura						2.21	Alta
Caract. Leiteira						2.30	Anguloso
Força						1.13	Fraco
Profundidade Corporal						1.41	Raso
Largura de Garupa						1.59	Aberto
Ângulo da Garupa						0.44	Isq.Baixos
Pernas Traseiras V. Lateral						0.69	Curvas
Pernas Traseiras V. Trás						1.45	Paralelas
Ângulo do Casco						1.01	Baixo
Escore de Pernas e Pés						1.01	Alto
Úbere Anterior, Inserção						0.59	Forte
Altura Úbere Posterior						1.83	Alto
Largura Úbere Posterior						2.67	Aberto
Ligamento Central						1.35	Forte
Profundidade de Úbere						0.26	Raso
Coloc. Tetos Anteriores						1.33	Centrais
Tetos Post. Vista Lateral						1.61	Centrais
Comprimento de Tetos						0.17	Curtas


Filha: Mtn-Shadows Alum 4031-Grade


Irmã paterna: S-S-I Doc Have Not 8783-ET

007HO13778

APPLE-CRISP*RC

SIEMERS OCT APPLE-CRISP-ET
RC TP TC TV TL TY TD
OCTANE X MOGUL X SHOTTLE

99% RHA-I aAa: 231 DMS: 234,123
Nascimento: 23/04/2016
Reg: HO840003134506808
Siemers Holstein Farms Inc., Newton, WI
Beta-Casein: A1A2 | Kappa-Casein: AA
Haplótipos: HH1T HH2T HH3T HH4T HH5T HH6T

Pai: STANTONS HIGH OCTANE
Mãe: SIEMERS MOGUL APPLE-STAR-ET
Avô: MOUNTFIELD SSI DCY MOGUL-ET
Avó: MS APPLES AZALEA-ET
Bisavô: PICSTON SHOTTLE-ET
Bisavó: KHW REGIMENT APPLE-RED-ET

AVALIAÇÃO DO TOURO - CDCB-S GENOMIC EVALUATION (08/23)

				4.977 Filhas 1.998 Rebanhos US
Leite	+96	99% C.		
Proteína	-6	-0.03		
Gordura	+6	+0.01	Mérito Líquido $	-$210
Vida Produtiva	-3,0	96% C	Mérito Fluído $	-$165
Permanência	-3.4	84% C	Mérito em Queijo $	-$218
CCS	3.11	98% C	Mérito Pastoreio $	-$222
Mastite	-1.2	90% C	HHP$	-$203
HCR	+0.9	92% C	CCR	-3.0
Tx Prenhez Filhas	-2.1	95% C	SCR	

CARACTERÍSTICAS DE PARTO - CDCB-S GENOMIC EVALUATION (08/23)

Facilidade de Parto do Touro	2.6%	97% C	9.249 Obs
Facilidade de Parto das Filhas	2.3%	94% C	2.667 Filhas
Mortes ao Nascer - Touros	8.5%	94% C	9.280 Obs
Mortes ao Nascer - Filhas	5.7%	92% C	2.731 Filhas

WELLNESS TRAITS - ZOETIS WELLNESS EVALUATION (08/23)

Vacas	DWP$	-$331	WT$		-$87
Mastite	94	61% C	Doe. Resp. Vaca	104	47% C
Claudicação	103	53%C	Ovário Cístico	97	34% C
Aborto da Vaca	90	40% C	Parto Gemelar	93	53% C
Metrite	100	54% C	Cetose	95	49% C
Ret. Placenta	97	56% C	Febre do Leite	103	50% C
Desp. Abomaso	90	47% C			

Bezerros	CW$	-$2			
Calf. Resp. Dis.	105	47% C	Diarréia Neonatal	99	47% C
Habitabilidade	98	54% C			

TIPO - CDCB-S/HA GENOMIC (08/23) GTPI +1.942
PTAT +1.82 98%R C. Úbere: +1.30 P&P: +1.09 | 3.202 Filhas 1.387 Rebanhos

LINEAR	-2	-1	0	+1	+2		
Estatura						1.83	Alta
Caract. Leiteira						1.23	Anguloso
Força						0.97	Fraco
Profundidade Corporal						1.25	Raso
Largura de Garupa						1.94	Aberto
Ângulo da Garupa						0.62	Isq.Baixos
Pernas Traseiras V. Lateral						0.77	Curvas
Pernas Traseiras V. Trás						2.09	Paralelas
Ângulo do Casco						0.67	Baixo
Escore de Pernas e Pés						1.27	Alto
Úbere Anterior, Inserção						1.95	Forte
Altura Úbere Posterior						1.87	Alto
Largura Úbere Posterior						1.19	Aberto
Ligamento Central						1.40	Forte
Profundidade de Úbere						2.32	Raso
Coloc. Tetos Anteriores						0.67	Centrais
Tetos Post. Vista Lateral						0.29	Centrais
Comprimento de Tetos						-1.74	Curtas


Siemers Oct Apple-Crisp-ET


Filha: Aleah Millen Naughty Dessert (VG-86-VG-MS)

007HO15212

ARCHER

HILMAR ROME ARCHER-ET
TR TP TC TV TL TY TD
ROME X ACHIEVER X DELTA

99% RHA-I aAa: 234 DMS: 345
Nascimento: 17/04/2019
Reg: HO840003139112663
Hilmar Holsteins, Inc., Hilmar, CA
Beta-Casein: A2A2 | Kappa-Casein: BB
Haplótipos: HH1T HH2T HH3T HH4T HH5T HH6T

Pai: DE-SU FRAZZLD ROME 14192-ET
Mãe: TERRA-LINDA ACHIVER 4275-ET
Avô: ABS ACHIEVER-ET
Avó: MS TRAMILDA DELTA JAZZ-ET
Bisavô: MR MOGUL DELTA 1427-ET
Bisavó: T-GEN-AC DENZEL JANARDY-ET

AVALIAÇÃO DO TOURO - CDCB-S GENOMIC EVALUATION (08/23)

Leite	+1.479	89% C.	40 Filhas	8 Rebanhos	US
Proteína	+39	-0.02			
Gordura	+82	+0.09	Mérito Líquido $		+$937
Vida Produtiva	+5.9	80% C	Mérito Fluído $		+$951
Permanência	+1.1	76% C	Mérito em Queijo $		+$941
CCS	2.64	85% C	Mérito Pastoreio $		+$868
Mastite	+3.1	74% C	HHP$		+$848
HCR	+1.8	81% C	CCR		+0.2
Tx Prenhez Filhas	-1.5	77% C	SCR		

CARACTERÍSTICAS DE PARTO - CDCB-S GENOMIC EVALUATION (08/23)

Facilidade de Parto do Touro	2,0%	94% C	709 Obs
Facilidade de Parto das Filhas	2.7%	70% C	12 Filhas
Mortes ao Nascer - Touros	5.7%	87% C	610 Obs
Mortes ao Nascer - Filhas	5.3%	65% C	12 Filhas

WELLNESS TRAITS - ZOETIS WELLNESS EVALUATION (08/23)

Vacas	DWP$	+$970	WT$		+$146
Mastite	108	60% C	Doe. Resp. Vaca	89	43% C
Claudicação	97	48%C	Ovário Cístico	106	30% C
Aborto da Vaca	97	37% C	Parto Gemelar	102	51% C
Metrite	105	53% C	Cetose	99	48% C
Ret. Placenta	101	55% C	Febre do Leite	93	50% C
Desp. Abomaso	97	43% C			

Bezerros	CW$	-$95			
Calf. Resp. Dis.	100	45% C	Diarréia Neonatal	88	50% C
Habitabilidade	87	50% C			

TIPO - CDCB-S/HA GENOMIC (08/23) GTPI +2.726

PTAT +0.65 84%R | C. Úbere: +0.9 P&P: -0.34 | 16 Filhas 4 Rebanhos

LINEAR	-2	-1	0	+1	+2		
Estatura						-0.51	Alta
Caract. Leiteira						1.27	Anguloso
Força						-1.20	Fraco
Profundidade Corporal						-0.95	Raso
Largura de Garupa						-1.51	Aberto
Ângulo da Garupa						1.51	Isq.Baixos
Pernas Traseiras V. Lateral						0.10	Curvas
Pernas Traseiras V. Trás						-0.72	Paralelas
Ângulo do Casco						-0.55	Baixo
Escore de Pernas e Pés						-0.32	Alto
Úbere Anterior, Inserção						0.45	Forte
Altura Úbere Posterior						1.56	Alto
Largura Úbere Posterior						1.40	Aberto
Ligamento Central						0.00	Forte
Profundidade de Úbere						-0.03	Raso
Coloc. Tetos Anteriores						1.36	Centrais
Tetos Post. Vista Lateral						1.21	Centrais
Comprimento de Tetos						-1.93	Curtas



Mãe: Terra-Linda Achiver 4275-ET

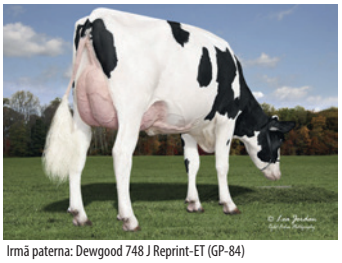

Irmã paterna: Dewgood 748 J Reprint-ET (GP-84)

250HO01066

BIG KAHUNA

GENERVATIONS BIG KAHUNA
TR TP TV TL TY TD
EPIC X BOLTON X JUSTICE

99% RHA-I aAa: 312 DMS: N/A
Nascimento: 21/03/2012
Reg: HOCAN000011347918
Generations, O'Connors, Mapel Wood Farms, ON
Beta-Casein: A1A2 | Kappa-Casein: AE
Haplótipos: HH1T HH2T HH3T HH4T HH5T HH6T

Pai: GENERVATIONS EPIC
Mãe: WIAMY KYANA BOLTON
Avô: SANDY-VALLEY BOLTON-ET
Avó: WIAMY KENNEDY JUSTICE
Bisavô: O-BEE MANFRED JUSTICE-ET
Bisavó: WIAMY KARMA INCOME

AVALIAÇÃO DO TOURO - CDCB-S GENOMIC EVALUATION (08/23)

Leite	+697	96% C.	1.813 Filhas	627 Rebanhos	US
Proteína	+20	-0.01			
Gordura	+25	-0.01	Mérito Líquido $		+$57
Vida Produtiva	-0.3	94% C	Mérito Fluído $		+$63
Permanência	-1.8	81% C	Mérito em Queijo $		+$55
CCS	3.06	96% C	Mérito Pastoreio $		+$23
Mastite	+0.5	85% C	HHP$		+$131
HCR	+0.2	88% C	CCR		-1.5
Tx Prenhez Filhas	-1.4	93% C	SCR		

CARACTERÍSTICAS DE PARTO - CDCB-S GENOMIC EVALUATION (08/23)

Facilidade de Parto do Touro	2.3%	90% C	3154 Obs
Facilidade de Parto das Filhas	4.6%	86% C	1.254 Filhas
Mortes ao Nascer - Touros	7.0%	77% C	3.024 Obs
Mortes ao Nascer - Filhas	10.5%	83% C	1.307 Filhas

WELLNESS TRAITS - ZOETIS WELLNESS EVALUATION (08/23)

Vacas	DWP$	+$25	WT$		+$56
Mastite	106	59% C	Doe. Resp. Vaca	97	48% C
Claudicação	105	52%C	Ovário Cístico	100	39% C
Aborto da Vaca	83	45% C	Parto Gemelar	96	52% C
Metrite	84	53% C	Cetose	99	49% C
Ret. Placenta	81	55% C	Febre do Leite	98	52% C
Desp. Abomaso	97	48% C			

Bezerros	CW$	-$34			
Calf. Resp. Dis.	92	44% C	Diarréia Neonatal	104	44% C
Habitabilidade	92	49% C			

TIPO - CDCB-S/HA GENOMIC (08/23) GTPI +2.122

PTAT +1.25 90%R | C. Úbere: +0.68 P&P: -0.14 | 0 Filhas 0 Rebanhos

LINEAR	-2	-1	0	+1	+2		
Estatura						1.28	Alta
Caract. Leiteira						0.54	Anguloso
Força						0.97	Fraco
Profundidade Corporal						0.87	Raso
Largura de Garupa						-0.19	Aberto
Ângulo da Garupa						-0.28	Isq.Baixos
Pernas Traseiras V. Lateral						-0.01	Curvas
Pernas Traseiras V. Trás						-0.32	Paralelas
Ângulo do Casco						1.90	Baixo
Escore de Pernas e Pés						0.15	Alto
Úbere Anterior, Inserção						1.94	Forte
Altura Úbere Posterior						1.60	Alto
Largura Úbere Posterior						0.87	Aberto
Ligamento Central						-0.32	Forte
Profundidade de Úbere						1.19	Raso
Coloc. Tetos Anteriores						-0.72	Centrais
Tetos Post. Vista Lateral						-1.11	Centrais
Comprimento de Tetos						2.09	Curtas



Generations Big Kahuna (EX-93)



Filha: Gen-I-Beq Kahuna Lely

250HO14633

BIGGELO

S-S-I DELROY BIGGELO-ET
TR TP TC TV TL TY TD
DELROY X TOPGUN X MONTROSS

99% RHA-I aAa: 435 DMS: 345,234
Nascimento: 09/01/2018
Reg: HO840003147223513
Select Sires Inc., Plain City, OH
Beta-Casein: A1A1 | Kappa-Casein: AE
Haplótipos: HH1T HH2T HH3T HH4T HH5T HH6T

Pai: S-S-I BG DUKE DELROY-ET
Mãe: S-S-I TOPGUN 10817 11710-ET
Avô: PLAIN-KNOLL DAVCI TOPGUN-ET
Avó: S-S-I MONT 8828 10817-ET
Bisavô: BACON-HILL MONTROSS-ET
Bisavó: S-S-I SPRSIRE MABEL 8828-ET

AVALIAÇÃO DO TOURO - CDCB-S GENOMIC EVALUATION (08/23)

Leite	+908	99% C.	1.615 Filhas	306 Rebanhos US
Proteína	+55	+0.09		
Gordura	+107	+0.25	Mérito Líquido $	+$875
Vida Produtiva	+2,0	91% C	Mérito Fluído $	+$735
Permanência	-2.2	78% C	Mérito em Queijo $	+$896
CCS	2.7	98% C	Mérito Pastoreio $	+$869
Mastite	+2.3	86% C	HHP$	+$966
HCR	+0.0	93% C	CCR	-0.9
Tx Prenhez Filhas	-1.3	93% C	SCR	

CARACTERÍSTICAS DE PARTO - CDCB-S GENOMIC EVALUATION (08/23)

Facilidade de Parto do Touro	1.9%	98% C	3.338 Obs
Facilidade de Parto das Filhas	1.4%	94% C	856 Filhas
Mortes ao Nascer - Touros	5.7%	96% C	3.126 Obs
Mortes ao Nascer - Filhas	4.8%	94% C	797 Filhas

WELLNESS TRAITS - ZOETIS WELLNESS EVALUATION (08/23)

Vacas	DWP$	+$845	WT$		+$32
Mastite	97	68% C	Doe. Resp. Vaca	93	49% C
Claudicação	105	53%C	Ovário Cístico	102	32% C
Aborto da Vaca	94	41% C	Parto Gemelar	100	55% C
Metrite	104	60% C	Cetose	100	56% C
Ret. Placenta	100	59% C	Febre do Leite	97	51% C
Desp. Abomaso	98	48% C			

Bezerros	CW$	-$102			
Calf. Resp. Dis.	92	67% C	Diarréia Neonatal	98	71% C
Habitabilidade	79	74% C			

TIPO - CDCB-S/HA GENOMIC (08/23) GTPI +2.859
PTAT +0.96 98%R C. Úbere: +1.44 P&P: -0.35 | 431 Filhas 127 Rebanhos

LINEAR	-2	-1	0	+1	+2		
Estatura						-0.73	Alta
Caract. Leiteira						1.56	Anguloso
Força						-0.32	Fraco
Profundidade Corporal						0.31	Raso
Largura de Garupa						-0.25	Aberto
Ângulo da Garupa						2.56	Isq.Baixos
Pernas Traseiras V. Lateral						0.04	Curvas
Pernas Traseiras V. Trás						-1.08	Paralelas
Ângulo do Casco						-1.05	Baixo
Escore de Pernas e Pés						-0.26	Alto
Úbere Anterior, Inserção						2.68	Forte
Altura Úbere Posterior						1.84	Alto
Largura Úbere Posterior						0.57	Aberto
Ligamento Central						-0.48	Forte
Profundidade de Úbere						1.34	Raso
Coloc. Tetos Anteriores						1.14	Centrais
Tetos Post. Vista Lateral						0.66	Centrais
Comprimento de Tetos						-2.69	Curtas


S-S-I Delroy Biggelo-ET


Irmã paterna: Lars-Acres Biggelo Fayla-ET (GP-80)

250HO13857

BIGGIE

S-S-I BANDARES BIGGIE-ET
TR TP TC TV TL TY TD
BANDARES X SUPERSIRE X BOOKEM

99% RHA-I aAa: 423 DMS: 135,345
Nascimento: 04/09/2016
Reg: HO840003136807571
Select Sires Inc., Plain City, OH
Beta-Casein: A1A2 | Kappa-Casein: BB
Haplótipos: HH1T HH2T HH3T HH4T HH5T HH6T

Pai: WA-DEL YODER BANDARES-ET
Mãe: S-S-I SUPRSIRE MIRI 8679-ET
Avô: SEAGULL-BAY SUPERSIRE-ET
Avó: S-S-I BOOKEM MODEST07269-ET
Bisavô: DE-SU 521 BOOKEM-ET
Bisavó: ROYLANE SHOT MINDY 2079-ET

AVALIAÇÃO DO TOURO - CDCB-S GENOMIC EVALUATION (08/23)

Leite	+96	98% C.	3.505 Filhas	1.301 Rebanhos US
Proteína	+26	+0.08		
Gordura	+38	+0.12	Mérito Líquido $	+$480
Vida Produtiva	+4.2	94% C	Mérito Fluído $	+$359
Permanência	+2.5	83% C	Mérito em Queijo $	+$501
CCS	2.6	96% C	Mérito Pastoreio $	+$429
Mastite	+4.1	88% C	HHP$	+$768
HCR	+1.9	90% C	CCR	+1.8
Tx Prenhez Filhas	+0.7	93% C	SCR	

CARACTERÍSTICAS DE PARTO - CDCB-S GENOMIC EVALUATION (08/23)

Facilidade de Parto do Touro	2.8%	93% C	6.112 Obs
Facilidade de Parto das Filhas	2.2%	92% C	2.541 Filhas
Mortes ao Nascer - Touros	5.8%	83% C	6.132 Obs
Mortes ao Nascer - Filhas	3.8%	88% C	2.623 Filhas

WELLNESS TRAITS - ZOETIS WELLNESS EVALUATION (08/23)

Vacas	DWP$	+$462	WT$		+$43
Mastite	106	73% C	Doe. Resp. Vaca	103	63% C
Claudicação	94	65%C	Ovário Cístico	101	49% C
Aborto da Vaca	106	58% C	Parto Gemelar	105	66% C
Metrite	95	68% C	Cetose	106	64% C
Ret. Placenta	87	69% C	Febre do Leite	100	64% C
Desp. Abomaso	106	63% C			

Bezerros	CW$	-$-1			
Calf. Resp. Dis.	97	61% C	Diarréia Neonatal	105	59% C
Habitabilidade	97	64% C			

TIPO - CDCB-S/HA GENOMIC (08/23) GTPI +2.553
PTAT +1.06 96%R C. Úbere: +1.67 P&P: -0.42 | 2.053 Filhas 789 Rebanhos

LINEAR	-2	-1	0	+1	+2		
Estatura						1.72	Alta
Caract. Leiteira						-1.34	Anguloso
Força						1.36	Fraco
Profundidade Corporal						0.05	Raso
Largura de Garupa						0.96	Aberto
Ângulo da Garupa						0.62	Isq.Baixos
Pernas Traseiras V. Lateral						-1.74	Curvas
Pernas Traseiras V. Trás						0.52	Paralelas
Ângulo do Casco						1.71	Baixo
Escore de Pernas e Pés						-0.23	Alto
Úbere Anterior, Inserção						2.71	Forte
Altura Úbere Posterior						1.74	Alto
Largura Úbere Posterior						1.37	Aberto
Ligamento Central						0.52	Forte
Profundidade de Úbere						3.12	Raso
Coloc. Tetos Anteriores						0.28	Centrais
Tetos Post. Vista Lateral						0.40	Centrais
Comprimento de Tetos						0.20	Curtas


S-S-I Bandares Biggie-ET


Mãe: S-S-I Suprsire Miri 8679-ET

007HO14158

BRASS

BLUMENFELD FRAZLD BRASS-ET
TR TP TC TM TV TL TY TD
FRAZZLED X ALTASPRING X HEADLINER

99% RHA-I aAa: 423 DMS: 345
Nascimento: 16/04/2017
Reg: HO840003141657532
Blumenfeld Holsteins LLC, Hawley, MN
Beta-Casein: A2A2 | Kappa-Casein: AB
Haplótipos: HH1T HH2T HH3T HH4T HH5T HH6T

Pai: MELARRY JOSUPER FRAZZLED-ET
Mãe: BLUMENFELD 4508 SPR 5054-ET
Avô: WESTENRADE ALTASPRING
Avó: PEACH-STATE HL RACHEL-ET
Bisavô: SEAGULL-BAY HEADLINER-ET
Bisavó: PEACH-STATE DOMAIN ROSE

AVALIAÇÃO DO TOURO - CDCB-S GENOMIC EVALUATION (08/23)

Leite	+1.157	99% C.	2.074 Filhas	291 Rebanhos	US
Proteína	+37	+0.00			
Gordura	+72	+0.09	Mérito Líquido $		+$798
Vida Produtiva	+5.1	94% C	Mérito Fluído $		+$772
Permanência	+1.0	83% C	Mérito em Queijo $		+$808
CCS	2.55	99% C	Mérito Pastoreio $		+$670
Mastite	+3.6	90% C	HHP$		+$829
HCR	+2.6	93% C	CCR		-2.5
Tx Prenhez Filhas	-3.1	96% C	SCR	+2.3	97% C

CARACTERÍSTICAS DE PARTO - CDCB-S GENOMIC EVALUATION (08/23)

Facilidade de Parto do Touro	2.5%	98% C	3.179 Obs
Facilidade de Parto das Filhas	2.4%	95% C	1.033 Filhas
Mortes ao Nascer - Touros	5.7%	96% C	2.856 Obs
Mortes ao Nascer - Filhas	3.3%	95% C	938 Filhas

WELLNESS TRAITS - ZOETIS WELLNESS EVALUATION (08/23)

Vacas	DWP$	+$708	WT$	+$53
Mastite	104	74% C	Doe. Resp. Vaca	100	55% C
Claudicação	100	59%C	Ovário Cístico	102	45% C
Aborto da Vaca	85	51% C	Parto Gemelar	98	64% C
Metrite	93	68% C	Cetose	106	64% C
Ret. Placenta	84	67% C	Febre do Leite	96	63% C
Desp. Abomaso	106	56% C			

Bezerros	CW$	-$13		
Calf. Resp. Dis.	106	73% C	Diarréia Neonatal	103	77% C
Habitabilidade	97	78% C		

TIPO - CDCB-S/HA GENOMIC (08/23) — GTPI +2.743
PTAT +1.72 99%R — C. Úbere: +1.80 P&P: +0.48 | 504 Filhas 110 Rebanhos

LINEAR	-2	-1	0	+1	+2		
Estatura						0.34	Alta
Caract. Leiteira						1.29	Anguloso
Força						0.38	Fraco
Profundidade Corporal						0.26	Raso
Largura de Garupa						0.68	Aberto
Ângulo da Garupa						-1.39	Isq.Baixos
Pernas Traseiras V. Lateral						0.82	Curvas
Pernas Traseiras V. Trás						0.52	Paralelas
Ângulo do Casco						0.57	Baixo
Escore de Pernas e Pés						0.54	Alto
Úbere Anterior, Inserção						1.77	Forte
Altura Úbere Posterior						1.87	Alto
Largura Úbere Posterior						1.74	Aberto
Ligamento Central						1.69	Forte
Profundidade de Úbere						1.77	Raso
Coloc. Tetos Anteriores						1.15	Centrais
Tetos Post. Vista Lateral						1.94	Centrais
Comprimento de Tetos						-0.04	Curtas


Blumenfeld Frazld Brass-ET


Filha: Synergy Brass Peri-ET

007HO12940

BUBBA

LEANINGHOUSE BIG BUBBA-ET
TR TP TC TV TL TY TD
JEDI X SUPERSIRE X OMAN OMAN

99% RHA-I aAa: 534 DMS: 345
Nascimento: 30/01/2016
Reg: HO840003131992850

Beta-Casein: A2A2 | Kappa-Casein: BB
Haplótipos: HH1T HH2T HH3T HH4T HH5T HH6T

Pai: S-S-I MONTROSS JEDI-ET
Mãe: PLAYBALL JL BUBBLES-ET
Avô: SEAGULL-BAY SUPERSIRE-ET
Avó: PLAYBALL MNOM BOUNTY-ET
Bisavô: LONG-LANGS OMAN OMAN-ET
Bisavó: RALMA MAC BEAUTY-ET

AVALIAÇÃO DO TOURO - CDCB-S GENOMIC EVALUATION (08/23)

Leite	+974	99% C.	3.803 Filhas	805 Rebanhos	US
Proteína	+47	+0.06			
Gordura	-17	-0.19	Mérito Líquido $		+$445
Vida Produtiva	+4.7	97% C	Mérito Fluído $		+$362
Permanência	+2.6	88% C	Mérito em Queijo $		+$456
CCS	2.98	99% C	Mérito Pastoreio $		+$459
Mastite	+0,0	95% C	HHP$		+$493
HCR	+0.5	94% C	CCR		+4.5
Tx Prenhez Filhas	+2.8	97% C	SCR		

CARACTERÍSTICAS DE PARTO - CDCB-S GENOMIC EVALUATION (08/23)

Facilidade de Parto do Touro	1.7%	96% C	2.334 Obs
Facilidade de Parto das Filhas	1.8%	94% C	1.893 Filhas
Mortes ao Nascer - Touros	5.7%	93% C	3.591 Obs
Mortes ao Nascer - Filhas	4.6%	92% C	2.735 Filhas

WELLNESS TRAITS - ZOETIS WELLNESS EVALUATION (08/23)

Vacas	DWP$	+$311	WT$	-$19
Mastite	98	84% C	Doe. Resp. Vaca	104	77% C
Claudicação	93	80%C	Ovário Cístico	102	56% C
Aborto da Vaca	104	56% C	Parto Gemelar	106	83% C
Metrite	108	87% C	Cetose	111	83% C
Ret. Placenta	99	85% C	Febre do Leite	100	71% C
Desp. Abomaso	105	77% C			

Bezerros	CW$	-$73		
Calf. Resp. Dis.	96	89% C	Diarréia Neonatal	96	82% C
Habitabilidade	87	84% C		

TIPO - CDCB-S/HA GENOMIC (08/23) — GTPI +2.334
PTAT +-0.28 98%R — C. Úbere: +0.61 P&P: -1.46 | 1.983 Filhas 522 Rebanhos

LINEAR	-2	-1	0	+1	+2		
Estatura						0.27	Alta
Caract. Leiteira						-0.32	Anguloso
Força						-1.04	Fraco
Profundidade Corporal						-1.17	Raso
Largura de Garupa						-0.16	Aberto
Ângulo da Garupa						1.07	Isq.Baixos
Pernas Traseiras V. Lateral						-2.15	Curvas
Pernas Traseiras V. Trás						-1.90	Paralelas
Ângulo do Casco						0.02	Baixo
Escore de Pernas e Pés						-1.10	Alto
Úbere Anterior, Inserção						0.24	Forte
Altura Úbere Posterior						0.67	Alto
Largura Úbere Posterior						-0.20	Aberto
Ligamento Central						0.94	Forte
Profundidade de Úbere						1.65	Raso
Coloc. Tetos Anteriores						1.08	Centrais
Tetos Post. Vista Lateral						1.63	Centrais
Comprimento de Tetos						-1.17	Curtas


Leaninghouse Big Bubba-ET


Filha: Leaninghouse Bubba 23670-ET-1

007HO14887

CAIN

BADGER S-S-I NUGENT CAIN-ET
TR TP TC TV TL TY TD
NUGENT X HELIX X RUBICON

99% RHA-I aAa: 423 DMS: 126,123
Nascimento: 30/09/2018
Reg: HO840003149391828
Badger Holsteins, Unity, WI
Beta-Casein: A1A2 | Kappa-Casein: AE
Haplótipos: HH1T HH2T HH3T HH4T HH5T HH6T

Pai: S-S-I OUTSIDERS NUGENT-ET
Mãe: S-S-I BG 9494 15395-ET
Avô: AOT SILVER HELIX-ET
Avó: MERCEDES TS 9494-ET
Bisavô: EDG RUBICON-ET
Bisavó: T-SPRUCE LGOLD 7871-ET

AVALIAÇÃO DO TOURO - CDCB-S GENOMIC EVALUATION (08/23)

Leite	+1.199	98% C.	493 Filhas 82 Rebanhos	US
Proteína	+52	+0.05		
Gordura	+89	+0.15	Mérito Líquido $	+$719
Vida Produtiva	+2.6	88% C	Mérito Fluído $	+$633
Permanência	-0.7	80% C	Mérito em Queijo $	+$734
CCS	2.68	94% C	Mérito Pastoreio $	+$672
Mastite	+0,0	80% C	HHP$	+$795
HCR	+1,0	90% C	CCR	-0.4
Tx Prenhez Filhas	-1.2	89% C	SCR	

CARACTERÍSTICAS DE PARTO - CDCB-S GENOMIC EVALUATION (08/23)

Facilidade de Parto do Touro	2.3%	96% C	1.341 Obs
Facilidade de Parto das Filhas	2.2%	82% C	206 Filhas
Mortes ao Nascer - Touros	5.4%	92% C	1.293 Obs
Mortes ao Nascer - Filhas	5.7%	79% C	117 Filhas

WELLNESS TRAITS - ZOETIS WELLNESS EVALUATION (08/23)

Vacas	DWP$	+$736	WT$		-$25
Mastite	95	59% C	Doe. Resp. Vaca	96	47% C
Claudicação	97	52%C	Ovário Cístico	102	30% C
Aborto da Vaca	101	39% C	Parto Gemelar	101	49% C
Metrite	112	53% C	Cetose	103	49% C
Ret. Placenta	107	53% C	Febre do Leite	101	49% C
Desp. Abomaso	100	45% C			

Bezerros	CW$	-$28			
Calf. Resp. Dis.	99	64% C	Diarréia Neonatal	102	51% C
Habitabilidade	91	75% C			

TIPO - CDCB-S/HA GENOMIC (08/23) GTPI +2.681

PTAT +0.50 93%R — C. Úbere: +0.01 P&P: -0.03 | 99 Filhas 16 Rebanhos




Mãe: S-S-I Bg 9494 15395-ET


Avó paterna: Welcome Damaris Kim-ET

250HO15156

CAPTIVATING

LARCREST CAPTIVATING-ET
TR TP TC TV TL TY TD
RIVETING X HOTLINE X OCTOBERFEST

99% RHA-I aAa: 324 DMS: 135,345
Nascimento: 23/02/2019
Reg: HO840003149236600

Beta-Casein: A2A2 | Kappa-Casein: AA
Haplótipos: HH1T HH2T HH3T HH4T HH5T HH6T

Pai: S-S-I BG FRZZLD RIVETING-ET
Mãe: LARCREST CIA-ET
Avô: PEAK HOTLINE-ET
Avó: LARCREST OCT FEST 3136-ET
Bisavô: LADYS-MANOR OCTOBERFEST-ET
Bisavó: LARCREST CREAM PUFF-ET

AVALIAÇÃO DO TOURO - CDCB-S GENOMIC EVALUATION (08/23)

Leite	+1.217	94% C.	137 Filhas 47 Rebanhos	US
Proteína	+50	+0.04		
Gordura	+84	+0.13	Mérito Líquido $	+$744
Vida Produtiva	+2.5	84% C	Mérito Fluído $	+$675
Permanência	+0.4	78% C	Mérito em Queijo $	+$756
CCS	2.8	90% C	Mérito Pastoreio $	+$738
Mastite	+3,0	74% C	HHP$	+$897
HCR	+2.7	92% C	CCR	+0.3
Tx Prenhez Filhas	+0.2	80% C	SCR	+1.0 99% C

CARACTERÍSTICAS DE PARTO - CDCB-S GENOMIC EVALUATION (08/23)

Facilidade de Parto do Touro	2.1%	99% C	11.868 Obs
Facilidade de Parto das Filhas	2.0%	77% C	85 Filhas
Mortes ao Nascer - Touros	6.1%	98% C	11.158 Obs
Mortes ao Nascer - Filhas	4.1%	74% C	68 Filhas

WELLNESS TRAITS - ZOETIS WELLNESS EVALUATION (08/23)

Vacas	DWP$	+$750	WT$		+$61
Mastite	100	63% C	Doe. Resp. Vaca	99	46% C
Claudicação	100	51%C	Ovário Cístico	102	32% C
Aborto da Vaca	90	40% C	Parto Gemelar	99	52% C
Metrite	106	54% C	Cetose	101	49% C
Ret. Placenta	104	56% C	Febre do Leite	101	51% C
Desp. Abomaso	99	46% C			

Bezerros	CW$	-$12			
Calf. Resp. Dis.	104	46% C	Diarréia Neonatal	103	62% C
Habitabilidade	91	52% C			

TIPO - CDCB-S/HA GENOMIC (08/23) GTPI +2.829

PTAT +1.56 88%R — C. Úbere: +1.12 P&P: +0.37 | 28 Filhas 14 Rebanhos

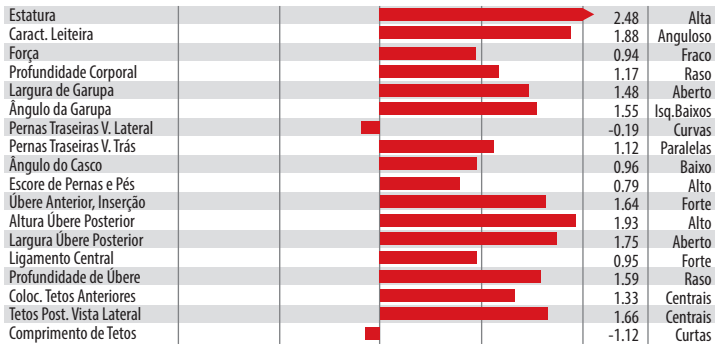

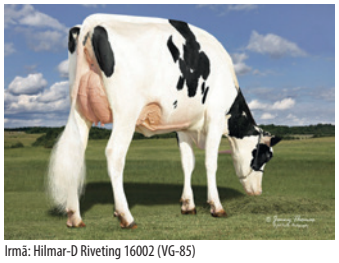
Irmã: Hilmar-D Riveting 16002 (VG-85)


Avó paterna: S-S-I Profit 10668 11643-ET

007HO12973

CODEC

SANDY-VALLEY CODEC-ET
TR TP TC TV TL TY TD
JEDI X CRI X SUPERSTITION

99% RHA-I aAa: 423 DMS: 456,561
Nascimento: 16/02/2016
Reg: HO840003014562179
Sandy-Valley Farms, Scandinavia, WI
Beta-Casein: A1A2 | Kappa-Casein: BB
Haplótipos: HH5C HH1T HH2T HH3T HH4T HH6T

Pai: S-S-I MONTROSS JEDI-ET
Mãe: SANDY-VALLEY CONFETICAKE-ET
Avô: COYNE-FARMS JACEY CRI-ET
Avó: LARCREST CAKE-ET
Bisavô: CHARLESDALE SUPERSTITION-ET
Bisavó: LARCREST COSMOPOLITAN

AVALIAÇÃO DO TOURO - CDCB-S GENOMIC EVALUATION (08/23)

Leite	+1.388	99% C.	734 Filhas	51 Rebanhos	US
Proteína	+53	+0.03			
Gordura	+67	+0.05	Mérito Líquido $		+$703
Vida Produtiva	+4.4	96% C	Mérito Fluído $		+$636
Permanência	-0.3	85% C	Mérito em Queijo $		+$718
CCS	2.56	98% C	Mérito Pastoreio $		+$657
Mastite	+3.3	90% C	HHP$		+$948
HCR	-0.3	89% C	CCR		+1.8
Tx Prenhez Filhas	+0.4	94% C	SCR		

CARACTERÍSTICAS DE PARTO - CDCB-S GENOMIC EVALUATION (08/23)

Facilidade de Parto do Touro	2.9%	94% C	676 Obs
Facilidade de Parto das Filhas	2.7%	85% C	268 Filhas
Mortes ao Nascer - Touros	6.6%	88% C	646 Obs
Mortes ao Nascer - Filhas	4.8%	83% C	158 Filhas

WELLNESS TRAITS - ZOETIS WELLNESS EVALUATION (08/23)

Vacas	DWP$	+$838	WT$	+$172
Mastite	107	91% C	Doe. Resp. Vaca	103	85% C
Claudicação	99	87%C	Ovário Cístico	103	48% C
Aborto da Vaca	99	61% C	Parto Gemelar	100	88% C
Metrite	106	89% C	Cetose	104	76% C
Ret. Placenta	97	90% C	Febre do Leite	92	81% C
Desp. Abomaso	98	72% C			

Bezerros	CW$	-$35		
Calf. Resp. Dis.	98	78% C	Diarréia Neonatal	100	72% C
Habitabilidade	92	89% C		

TIPO - CDCB-S/HA GENOMIC (08/23) GTPI +2.662
PTAT +0.06 93%R C. Úbere: +0.43 P&P: -1.39 | 188 Filhas 19 Rebanhos

LINEAR	-2	-1	0	+1	+2		
Estatura						1.35	Alta
Caract. Leiteira						-1.26	Anguloso
Força						1.03	Fraco
Profundidade Corporal						0.27	Raso
Largura de Garupa						-0.24	Aberto
Ângulo da Garupa						0.10	Isq.Baixos
Pernas Traseiras V. Lateral						-0.85	Curvas
Pernas Traseiras V. Trás						-1.49	Paralelas
Ângulo do Casco						0.65	Baixo
Escore de Pernas e Pés						-0.95	Alto
Úbere Anterior, Inserção						1.42	Forte
Altura Úbere Posterior						0.05	Alto
Largura Úbere Posterior						-0.34	Aberto
Ligamento Central						0.70	Forte
Profundidade de Úbere						2.07	Raso
Coloc. Tetos Anteriores						0.00	Centrais
Tetos Post. Vista Lateral						0.16	Centrais
Comprimento de Tetos						0.19	Curtas


Sandy-Valley Codec-ET


Mãe: Sandy-Valley Confeticake-ET

007HO15088

CONTENDER

LARCREST CONTENDER-ET
TR TP TC TM TV TL TY TD
RIVETING X HOTLINE X OCTOBERFEST

99% RHA-I aAa: 432 DMS: 345,234
Nascimento: 19/04/2019
Reg: HO840003149236639

Beta-Casein: A2A2 | Kappa-Casein: AA
Haplótipos: HH1T HH2T HH3T HH4T HH5T HH6T

Pai: S-S-I BG FRZZLD RIVETING-ET
Mãe: LARCREST COMMENT-ET
Avô: PEAK HOTLINE-ET
Avó: LARCREST OCT FEST 3136-ET
Bisavô: LADYS-MANOR OCTOBERFEST-ET
Bisavó: LARCREST CREAM PUFF-ET

AVALIAÇÃO DO TOURO - CDCB-S GENOMIC EVALUATION (08/23)

Leite	+36	85% C.	11 Filhas	6 Rebanhos	US
Proteína	+30	+0.10			
Gordura	+85	+0.30	Mérito Líquido $		+$786
Vida Produtiva	+3.2	79% C	Mérito Fluído $		+$642
Permanência	+1.7	75% C	Mérito em Queijo $		+$808
CCS	2.71	80% C	Mérito Pastoreio $		+$778
Mastite	+3,0	74% C	HHP$		+$888
HCR	+1.2	79% C	CCR		-0.2
Tx Prenhez Filhas	+0.2	77% C	SCR	+1.0	91% C

CARACTERÍSTICAS DE PARTO - CDCB-S GENOMIC EVALUATION (08/23)

Facilidade de Parto do Touro	1.7%	94% C	797 Obs
Facilidade de Parto das Filhas	1.8%	70% C	6 Filhas
Mortes ao Nascer - Touros	5.8%	88% C	667 Obs
Mortes ao Nascer - Filhas	3.9%	65% C	6 Filhas

WELLNESS TRAITS - ZOETIS WELLNESS EVALUATION (08/23)

Vacas	DWP$	+$834	WT$	+$140
Mastite	102	61% C	Doe. Resp. Vaca	103	44% C
Claudicação	102	48%C	Ovário Cístico	96	30% C
Aborto da Vaca	92	38% C	Parto Gemelar	99	50% C
Metrite	108	52% C	Cetose	105	47% C
Ret. Placenta	97	54% C	Febre do Leite	100	48% C
Desp. Abomaso	104	44% C			

Bezerros	CW$	-$7		
Calf. Resp. Dis.	105	44% C	Diarréia Neonatal	103	46% C
Habitabilidade	96	50% C		

TIPO - CDCB-S/HA GENOMIC (08/23) GTPI +2.809
PTAT +1.24 81%R C. Úbere: +1.95 P&P: +0.88 | Filhas Rebanhos

LINEAR	-2	-1	0	+1	+2		
Estatura						0.61	Alta
Caract. Leiteira						0.06	Anguloso
Força						-0.13	Fraco
Profundidade Corporal						-0.55	Raso
Largura de Garupa						0.49	Aberto
Ângulo da Garupa						0.74	Isq.Baixos
Pernas Traseiras V. Lateral						0.18	Curvas
Pernas Traseiras V. Trás						1.20	Paralelas
Ângulo do Casco						0.84	Baixo
Escore de Pernas e Pés						0.88	Alto
Úbere Anterior, Inserção						2.58	Forte
Altura Úbere Posterior						2.55	Alto
Largura Úbere Posterior						1.74	Aberto
Ligamento Central						0.23	Forte
Profundidade de Úbere						2.46	Raso
Coloc. Tetos Anteriores						0.77	Centrais
Tetos Post. Vista Lateral						0.69	Centrais
Comprimento de Tetos						-1.79	Curtas


Larcrest Contender-ET


Irmã: Hilmar-D Riveting 16002 (VG-85)

007HO14903

DAVOS

S-S-I HUEY DAVOS-ET
TR TP TC TV TL TY TD
HUEY X DAMIEN X RUBICON

99% RHA-I aAa: 435 DMS: 345,456
Nascimento: 25/10/2018
Reg: HO840003202794451
Select Sires Inc., Plain City, OH
Beta-Casein: A2A2 | Kappa-Casein: AA
Haplótipos: HH1T HH2T HH3T HH4T HH5T HH6T

Pai: T-SPRUCE FRAZZLED HUEY-ET
Mãe: AARDEMA-TW LIMITLESS-ET
Avô: BRANDVALE STOIC DAMIEN-E
Avó: AARDEMA RUBICON 17802-ET
Bisavô: EDG RUBICON-ET
Bisavó: AARDEMA DEAN 3208

AVALIAÇÃO DO TOURO - CDCB-S GENOMIC EVALUATION (08/23)

Leite	+652	97% C.	385 Filhas	77 Rebanhos	US
Proteína	+30	+0.03			
Gordura	+43	+0.06	Mérito Líquido $		+$681
Vida Produtiva	+5.4	88% C	Mérito Fluído $		+$626
Permanência	+0.7	81% C	Mérito em Queijo $		+$691
CCS	2.8	93% C	Mérito Pastoreio $		+$642
Mastite	+3.5	76% C	HHP$		+$779
HCR	+0.2	90% C	CCR		+1.7
Tx Prenhez Filhas	+0.5	88% C	SCR	-0.8	95% C

CARACTERÍSTICAS DE PARTO - CDCB-S GENOMIC EVALUATION (08/23)

Facilidade de Parto do Touro	2.1%	97% C	2.093 Obs
Facilidade de Parto das Filhas	2.7%	86% C	309 Filhas
Mortes ao Nascer - Touros	4.7%	94% C	1.918 Obs
Mortes ao Nascer - Filhas	4.3%	87% C	286 Filhas

WELLNESS TRAITS - ZOETIS WELLNESS EVALUATION (08/23)

Vacas	DWP$	+$736	WT$		+$161
Mastite	107	65% C	Doe. Resp. Vaca	103	49% C
Claudicação	98	54%C	Ovário Cístico	104	35% C
Aborto da Vaca	95	43% C	Parto Gemelar	105	56% C
Metrite	104	57% C	Cetose	105	52% C
Ret. Placenta	95	59% C	Febre do Leite	95	55% C
Desp. Abomaso	103	50% C			

Bezerros	CW$	+$16			
Calf. Resp. Dis.	106	71% C	Diarréia Neonatal	102	55% C
Habitabilidade	99	76% C			

TIPO - CDCB-S/HA GENOMIC (08/23) GTPI +2.600
PTAT +0.75 90%R | C. Úbere: +1.69 P&P: +0.21 | 61 Filhas 21 Rebanhos

LINEAR	-2	-1	0	+1	+2		
Estatura						-0.64	Alta
Caract. Leiteira						-0.79	Anguloso
Força						-0.25	Fraco
Profundidade Corporal						-0.86	Raso
Largura de Garupa						-0.05	Aberto
Ângulo da Garupa						-1.34	Isq.Baixos
Pernas Traseiras V. Lateral						0.71	Curvas
Pernas Traseiras V. Trás						0.21	Paralelas
Ângulo do Casco						-0.04	Baixo
Escore de Pernas e Pés						0.04	Alto
Úbere Anterior, Inserção						2.37	Forte
Altura Úbere Posterior						1.63	Alto
Largura Úbere Posterior						0.40	Aberto
Ligamento Central						0.65	Forte
Profundidade de Úbere						1.97	Raso
Coloc. Tetos Anteriores						1.48	Centrais
Tetos Post. Vista Lateral						1.15	Centrais
Comprimento de Tetos						-0.88	Curtas


S-S-I Huey Davos-ET


Mãe: Aardema-TW Limitless-ET

250HO15234

DMAC

OCD RENEGADE DMAC-ET
TR TP TC TV TL TY TD
RENEGADE X CHARLEY X ALTASPRING

99% RHA-I aAa: 324 DMS: 234,345
Nascimento:23/03/ 2019
Reg: HO840003204456993
Oakfield Corners Dairy, Oakfield, NY
Beta-Casein: A2A2 | Kappa-Casein: BB
Haplótipos: HH1T HH2T HH3T HH4T HH5T HH6T

Pai: S-S-I PR RENEGADE-ET
Mãe: PEAK DANCER CHRLY 80563-ET
Avô: DG CHARLEY
Avó: PEAK EXOTIC DANCER-ET
Bisavô: WESTENRADE ALTASPRING
Bisavó: MILLER-FF SSIRE EXOTIC-ET

AVALIAÇÃO DO TOURO - CDCB-S GENOMIC EVALUATION (08/23)

Leite	+778	90% C.	40 Filhas	4 Rebanhos	US
Proteína	+36	+0.04			
Gordura	+76	+0.16	Mérito Líquido $		+$692
Vida Produtiva	+3.4	79% C	Mérito Fluído $		+$626
Permanência	-0.5	75% C	Mérito em Queijo $		+$704
CCS	2.78	85% C	Mérito Pastoreio $		+$683
Mastite	+1.9	75% C	HHP$		+$810
HCR	+0.1	79% C	CCR		+1.8
Tx Prenhez Filhas	+0.5	77% C	SCR		

CARACTERÍSTICAS DE PARTO - CDCB-S GENOMIC EVALUATION (08/23)

Facilidade de Parto do Touro	2.3%	84% C	1.654 Obs
Facilidade de Parto das Filhas	1.7%	69% C	1 Filhas
Mortes ao Nascer - Touros	6.5%	69% C	1.654 Obs
Mortes ao Nascer - Filhas	4,0%	64% C	1 Filhas

WELLNESS TRAITS - ZOETIS WELLNESS EVALUATION (08/23)

Vacas	DWP$	+$509	WT$		-$116
Mastite	92	63% C	Doe. Resp. Vaca	95	46% C
Claudicação	101	51%C	Ovário Cístico	107	31% C
Aborto da Vaca	99	39% C	Parto Gemelar	97	52% C
Metrite	104	54% C	Cetose	98	48% C
Ret. Placenta	97	56% C	Febre do Leite	99	50% C
Desp. Abomaso	96	46% C			

Bezerros	CW$	-$46			
Calf. Resp. Dis.	95	51% C	Diarréia Neonatal	100	49% C
Habitabilidade	91	52% C			

TIPO - CDCB-S/HA GENOMIC (08/23) GTPI +2.778
PTAT +1.61 81%R | C. Úbere: +1.40 P&P: +1.41 | 0 Filhas 0 Rebanhos

LINEAR	-2	-1	0	+1	+2		
Estatura						1.28	Alta
Caract. Leiteira						0.77	Anguloso
Força						0.33	Fraco
Profundidade Corporal						0.14	Raso
Largura de Garupa						1.10	Aberto
Ângulo da Garupa						0.63	Isq.Baixos
Pernas Traseiras V. Lateral						0.57	Curvas
Pernas Traseiras V. Trás						1.87	Paralelas
Ângulo do Casco						0.96	Baixo
Escore de Pernas e Pés						1.54	Alto
Úbere Anterior, Inserção						1.72	Forte
Altura Úbere Posterior						1.63	Alto
Largura Úbere Posterior						1.53	Aberto
Ligamento Central						0.95	Forte
Profundidade de Úbere						1.83	Raso
Coloc. Tetos Anteriores						1.31	Centrais
Tetos Post. Vista Lateral						1.28	Centrais
Comprimento de Tetos						-0.31	Curtas

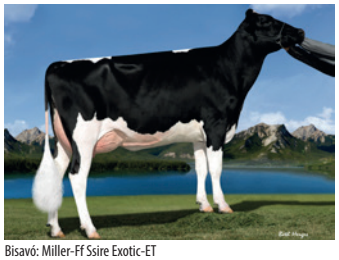
Bisavó: Miller-Ff Ssire Exotic-ET


Irmã paterna: Danhof Renegade Dora-ET (VG-87-VG-MS)

007HO15173

DOBBINS

BADGER SSI LEGCY DOBBINS-ET
TR TP TC TV TL TY TD
LEGACY X HELIX X RUBICON

99% RHA-I aAa: 342 DMS: 135,345
Nascimento: 29/06/2019
Reg: HO840003207410509
Badger Holsteins, Unity, WI
Beta-Casein: A1A2 | Kappa-Casein: AE
Haplótipos: HH1T HH2T HH3T HH4T HH5T HH6T

Pai: PINE-TREE CW LEGACY-ET
Mãe: S-S-I BG 9494 15395-ET
Avô: AOT SILVER HELIX-ET
Avó: MERCEDES TS 9494-ET
Bisavô: EDG RUBICON-ET
Bisavó: T-SPRUCE LGOLD 7871-ET

AVALIAÇÃO DO TOURO - CDCB-S GENOMIC EVALUATION (08/23)

Leite	+544	88% C.	20 Filhas	8 Rebanhos	US
Proteína	+38	+0.07			
Gordura	+96	+0.26	Mérito Líquido $		+$785
Vida Produtiva	+4.2	80% C	Mérito Fluído $		+$673
Permanência	-1.2	76% C	Mérito em Queijo $		+$804
CCS	2.66	83% C	Mérito Pastoreio $		+$745
Mastite	+1.5	75% C	HHP$		+$866
HCR	+3.1	86% C	CCR		+1.2
Tx Prenhez Filhas	-0.4	79% C	SCR	-0.1	94% C

CARACTERÍSTICAS DE PARTO - CDCB-S GENOMIC EVALUATION (08/23)

Facilidade de Parto do Touro	2.8%	96% C	1.418 Obs
Facilidade de Parto das Filhas	2.5%	78% C	5 Filhas
Mortes ao Nascer - Touros	6.5%	93% C	1.395 Obs
Mortes ao Nascer - Filhas	4.3%	73% C	5 Filhas

WELLNESS TRAITS - ZOETIS WELLNESS EVALUATION (08/23)

Vacas	DWP$	+$618	WT$		-$99
Mastite	97	61% C	Doe. Resp. Vaca	95	46% C
Claudicação	94	51%C	Ovário Cístico	103	32% C
Aborto da Vaca	94	40% C	Parto Gemelar	101	51% C
Metrite	103	55% C	Cetose	101	51% C
Ret. Placenta	98	55% C	Febre do Leite	96	51% C
Desp. Abomaso	97	47% C			

Bezerros	CW$	-$33			
Calf. Resp. Dis.	105	47% C	Diarréia Neonatal	98	63% C
Habitabilidade	90	52% C			

TIPO - CDCB-S/HA GENOMIC (08/23) GTPI +2.791
PTAT +1.33 82%R C. Úbere: +1.04 P&P: -0.23 | 0 Filhas 0 Rebanhos

LINEAR	-2	-1	0	+1	+2		
Estatura						1.57	Alta
Caract. Leiteira						1.11	Anguloso
Força						0.52	Fraco
Profundidade Corporal						0.36	Raso
Largura de Garupa						1.19	Aberto
Ângulo da Garupa						1.19	Isq.Baixos
Pernas Traseiras V. Lateral						0.05	Curvas
Pernas Traseiras V. Trás						-0.09	Paralelas
Ângulo do Casco						0.50	Baixo
Escore de Pernas e Pés						0.15	Alto
Úbere Anterior, Inserção						1.01	Forte
Altura Úbere Posterior						1.61	Alto
Largura Úbere Posterior						1.82	Aberto
Ligamento Central						1.34	Forte
Profundidade de Úbere						0.95	Raso
Coloc. Tetos Anteriores						0.63	Centrais
Tetos Post. Vista Lateral						1.13	Centrais
Comprimento de Tetos						0.64	Curtas


Badger Ssi Legcy Dobbins-ET


Mãe: S-S-I Bg 9494 15395-ET

SELECT SIRES INC.

250HO12961

DOC

WOODCREST KING DOC
TR TP TC TV TL TY TD
KINGBOY X MACK X SNOWMAN

99% RHA-I aAa: 234 DMS: 246,126
Nascimento: 01/11/2015
Reg: HO840003132417775
Woodcrest Dairy LLC, Lisbon, NY
Beta-Casein: A1A2 | Kappa-Casein: BB
Haplótipos: HH1T HH2T HH3T HH4T HH5T HH6T

Pai: MORNINGVIEW MCC KINGBOY-ET
Mãe: WCD-ZBW MACK DADDY-ET
Avô: COYNE-FARMS SROCK MACK-ET
Avó: MS HOVDEN DOLLY-RAE-ET
Bisavô: FLEVO GENETICS SNOWMAN
Bisavó: CO-VISTA ATWOOD DESIRE-ET

AVALIAÇÃO DO TOURO - CDCB-S GENOMIC EVALUATION (08/23)

Leite	+1.584	99% C.	26.896 Filhas	6.117 Rebanhos	US
Proteína	+54	+0.02			
Gordura	+68	+0.02	Mérito Líquido $		+$625
Vida Produtiva	+3.6	99% C	Mérito Fluído $		+$598
Permanência	+0.3	94% C	Mérito em Queijo $		+$625
CCS	3.12	99% C	Mérito Pastoreio $		+$536
Mastite	-1,0	97% C	HHP$		+$585
HCR	+0.6	98% C	CCR		-1.5
Tx Prenhez Filhas	-1.6	99% C	SCR	-1.2	99% C

CARACTERÍSTICAS DE PARTO - CDCB-S GENOMIC EVALUATION (08/23)

Facilidade de Parto do Touro	2.7%	99% C	57.860 Obs
Facilidade de Parto das Filhas	2.2%	99% C	11.878 Filhas
Mortes ao Nascer - Touros	7.5%	99% C	58.008 Obs
Mortes ao Nascer - Filhas	5.8%	99% C	11.867 Filhas

WELLNESS TRAITS - ZOETIS WELLNESS EVALUATION (08/23)

Vacas	DWP$	+$434	WT$		-$148
Mastite	93	79% C	Doe. Resp. Vaca	94	62% C
Claudicação	96	70%C	Ovário Cístico	103	40% C
Aborto da Vaca	94	53% C	Parto Gemelar	104	73% C
Metrite	102	65% C	Cetose	102	60% C
Ret. Placenta	95	78% C	Febre do Leite	103	62% C
Desp. Abomaso	102	65% C			

Bezerros	CW$	-$13			
Calf. Resp. Dis.	102	75% C	Diarréia Neonatal	98	76% C
Habitabilidade	98	78% C			

TIPO - CDCB-S/HA GENOMIC (08/23) GTPI +2.802
PTAT +3.24 99%R C. Úbere: +2.15 P&P: +1.99 | 14.253 Filhas 3.742 Rebanhos

LINEAR	-2	-1	0	+1	+2		
Estatura						3.11	Alta
Caract. Leiteira						3.67	Anguloso
Força						1.80	Fraco
Profundidade Corporal						2.49	Raso
Largura de Garupa						2.00	Aberto
Ângulo da Garupa						0.18	Isq.Baixos
Pernas Traseiras V. Lateral						1.27	Curvas
Pernas Traseiras V. Trás						2.77	Paralelas
Ângulo do Casco						2.74	Baixo
Escore de Pernas e Pés						2.45	Alto
Úbere Anterior, Inserção						2.54	Forte
Altura Úbere Posterior						3.52	Alto
Largura Úbere Posterior						4.13	Aberto
Ligamento Central						2.39	Forte
Profundidade de Úbere						1.03	Raso
Coloc. Tetos Anteriores						1.75	Centrais
Tetos Post. Vista Lateral						2.53	Centrais
Comprimento de Tetos						0.59	Curtas


Woodcrest King Doc


Filha: S-S-I Doc Have Not 8784-ET (EX-94-EX-MS)-2

007HO12147

DOLAN

SANDY-VALLEY DOLAN-ET
TR TP TC TV TL TY TD
MOGUL X JEEVES X BOLIVER

100% RHA-NA aAa: N/A DMS: 345
Nascimento: 17/06/2012
Reg: HOUSA000071181662
Sandy Valley Farms, Scandinavia, WI
Beta-Casein: A1A1 | Kappa-Casein: AE
Haplótipos: HH1T HH2T HH3T HH4T HH5T HH6T

Pai: MOUNTFIELD SSI DCY MOGUL-ET
Mãe: SANDY-VALLEY JEVS DIVINE-ET
Avô: KED OUTSIDE JEEVES-ET
Avó: REGAN-ALH BLVR DIVINA-ET
Bisavô: END-ROAD PVF BOLIVER-ET
Bisavó: A-L-H DESTINY-ET

AVALIAÇÃO DO TOURO - CDCB-S GENOMIC EVALUATION (08/23)				
Leite	-189	99% C.	795 Filhas	238 Rebanhos US
Proteína	-1	+0.02		
Gordura	+43	+0.18	Mérito Líquido $	+$191
Vida Produtiva	+0.7	96% C	Mérito Fluído $	+$171
Permanência	+1.3	87% C	Mérito em Queijo $	+$193
CCS	3.05	98% C	Mérito Pastoreio $	+$129
Mastite	-1.0	89% C	HHP$	+$117
HCR	-1.3	86% C	CCR	-2.8
Tx Prenhez Filhas	-2.0	94% C	SCR	

CARACTERÍSTICAS DE PARTO - CDCB-S GENOMIC EVALUATION (08/23)			
Facilidade de Parto do Touro	2.3%	96% C	1.326 Obs
Facilidade de Parto das Filhas	2.7%	89% C	356 Filhas
Mortes ao Nascer - Touros	6.7%	91% C	1.070 Obs
Mortes ao Nascer - Filhas	6.0%	88% C	312 Filhas

WELLNESS TRAITS - ZOETIS WELLNESS EVALUATION (08/23)					
Vacas	DWP$	+$56	WT$		-$71
Mastite	95	89% C	Doe. Resp. Vaca	102	74% C
Claudicação	104	83%C	Ovário Cístico	96	44% C
Aborto da Vaca	91	76% C	Parto Gemelar	98	78% C
Metrite	95	77% C	Cetose	89	70% C
Ret. Placenta	98	86% C	Febre do Leite	98	87% C
Desp. Abomaso	98	69% C			
Bezerros	**CW$**	**-$8**			
Calf. Resp. Dis.	102	60% C	Diarréia Neonatal	102	60% C
Habitabilidade	95	88% C			

TIPO - CDCB-S/HA GENOMIC (08/23) **GTPI +2.133**
PTAT +0.52 92%R **C. Úbere: +0.7 P&P: +0.68 | 104 Filhas 54 Rebanhos**

LINEAR -2 -1 0 +1 +2		
Estatura	-0.23	Alta
Caract. Leiteira	-0.13	Anguloso
Força	0.29	Fraco
Profundidade Corporal	0.24	Raso
Largura de Garupa	-0.34	Aberto
Ângulo da Garupa	0.05	Isq.Baixos
Pernas Traseiras V. Lateral	-2.75	Curvas
Pernas Traseiras V. Trás	1.07	Paralelas
Ângulo do Casco	1.37	Baixo
Escore de Pernas e Pés	0.55	Alto
Úbere Anterior, Inserção	1.29	Forte
Altura Úbere Posterior	1.08	Alto
Largura Úbere Posterior	0.34	Aberto
Ligamento Central	-0.71	Forte
Profundidade de Úbere	0.54	Raso
Coloc. Tetos Anteriores	-0.02	Centrais
Tetos Post. Vista Lateral	-0.19	Centrais
Comprimento de Tetos	-0.09	Curtas


Mãe: Sandy-Valley Jevs Divine-ET


Filha: Te Velde Dolan 3466-Grade

007HO14556

DURASON

KINGS-RANSOM R DURASON-ET
TR TP TC TL TD
RESOLVE X MODESTY X KINGBOY

99% RHA-I aAa: DMS: 246,234
Nascimento: 03/10/2017
Reg: HO840003141608216

Beta-Casein: A1A1 | Kappa-Casein: BE
Haplótipos: HH5C HH1T HH2T HH3T HH4T HH6T

Pai: BLUMENFELD JEDI RESOLVE-ET
Mãe: KINGS-RANSOM M DELICIOUS-ET
Avô: BACON-HILL PETY MODESTY-ET
Avó: KINGS-RANSOM KB DELICATE-ET
Bisavô: MORNINGVIEW MCC KINGBOY-ET
Bisavó: KINGS-RANSOM IT DISTINCT-ET

AVALIAÇÃO DO TOURO - CDCB-S GENOMIC EVALUATION (08/23)				
Leite	+807	86% C.	13 Filhas	1 Rebanhos US
Proteína	+30	+0.02		
Gordura	+60	+0.10	Mérito Líquido $	+$706
Vida Produtiva	+5.9	79% C	Mérito Fluído $	+$675
Permanência	+3.5	75% C	Mérito em Queijo $	+$712
CCS	2.87	82% C	Mérito Pastoreio $	+$670
Mastite	+2,0	75% C	HHP$	+$788
HCR	+0.8	75% C	CCR	+3.1
Tx Prenhez Filhas	+1.9	79% C	SCR	

CARACTERÍSTICAS DE PARTO - CDCB-S GENOMIC EVALUATION (08/23)			
Facilidade de Parto do Touro	1.6%	71% C	15 Obs
Facilidade de Parto das Filhas	1.8%	70% C	8 Filhas
Mortes ao Nascer - Touros	5.2%	64% C	15 Obs
Mortes ao Nascer - Filhas	4.5%	64% C	8 Filhas

WELLNESS TRAITS - ZOETIS WELLNESS EVALUATION (08/23)					
Vacas	DWP$	+$692	WT$		+$87
Mastite	101	62% C	Doe. Resp. Vaca	99	50% C
Claudicação	101	54%C	Ovário Cístico	107	35% C
Aborto da Vaca	98	44% C	Parto Gemelar	105	60% C
Metrite	107	55% C	Cetose	101	51% C
Ret. Placenta	99	63% C	Febre do Leite	99	55% C
Desp. Abomaso	99	56% C			
Bezerros	**CW$**	**-$9**			
Calf. Resp. Dis.	99	53% C	Diarréia Neonatal	101	53% C
Habitabilidade	98	57% C			

TIPO - CDCB-S/HA GENOMIC (08/23) **GTPI +2.699**
PTAT +1.1 82%R **C. Úbere: +1.23 P&P: -0.17 | 0 Filhas 0 Rebanhos**

LINEAR -2 -1 0 +1 +2		
Estatura	0.27	Alta
Caract. Leiteira	-0.08	Anguloso
Força	0.86	Fraco
Profundidade Corporal	0.42	Raso
Largura de Garupa	0.38	Aberto
Ângulo da Garupa	-1.88	Isq.Baixos
Pernas Traseiras V. Lateral	-1.29	Curvas
Pernas Traseiras V. Trás	0.34	Paralelas
Ângulo do Casco	1.26	Baixo
Escore de Pernas e Pés	-0.27	Alto
Úbere Anterior, Inserção	2.37	Forte
Altura Úbere Posterior	1.07	Alto
Largura Úbere Posterior	1.14	Aberto
Ligamento Central	-0.21	Forte
Profundidade de Úbere	1.36	Raso
Coloc. Tetos Anteriores	0.59	Centrais
Tetos Post. Vista Lateral	-0.18	Centrais
Comprimento de Tetos	-0.02	Curtas


Avó: Kings-Ransom Kb Delicate-ET


Irmã paterna: Hilmar-D Resolve 14398-ET

007HO14501

EDISON

OCD PARISON EDISON-ET
TR TP TC TV TL TY TD
PARISON X DELTA X SHOTGLASS

99% RHA-I aAa: 342 DMS: 456,561
Nascimento: 17/10/2017
Reg: HO840003142935454
Oakfield Corners Dairy, Oakfield, NY
Beta-Casein: A2A2 | Kappa-Casein: AB
Haplótipos: HH1T HH2T HH3T HH4T HH5T HH6T

Pai: SIEMERS JEDI PARISON-ET
Mãe: OCD DELTA EARLY 34963-ET
Avô: MR MOGUL DELTA 1427-ET
Avó: WHITE-WIND SGLASS EARLY-ET
Bisavô: BUTZ-BUTLER SHOTGLASS-ET
Bisavó: HIGH-TAILIN DIGGER EXACT

AVALIAÇÃO DO TOURO - CDCB-S GENOMIC EVALUATION (08/23)

Leite	+1.281	98% C.	1.331 Filhas	199 Rebanhos	US
Proteína	+42	+0.01			
Gordura	+15	-0.12	Mérito Líquido $		+$343
Vida Produtiva	+1.2	91% C	Mérito Fluído $		+$323
Permanência	+0.1	79% C	Mérito em Queijo $		+$347
CCS	2.9	97% C	Mérito Pastoreio $		+$325
Mastite	+2.1	84% C	HHP$		+$489
HCR	+0.4	89% C	CCR		+0,0
Tx Prenhez Filhas	-0.5	92% C	SCR		

CARACTERÍSTICAS DE PARTO - CDCB-S GENOMIC EVALUATION (08/23)

Facilidade de Parto do Touro	1.9%	97% C	2.139 Obs
Facilidade de Parto das Filhas	3.3%	88% C	537 Filhas
Mortes ao Nascer - Touros	5.7%	94% C	2.990 Obs
Mortes ao Nascer - Filhas	6.3%	89% C	793 Filhas

WELLNESS TRAITS - ZOETIS WELLNESS EVALUATION (08/23)

Vacas	DWP$	+$218	WT$		-$70
Mastite	103	62% C	Doe. Resp. Vaca	96	49% C
Claudicação	87	54%C	Ovário Cístico	106	34% C
Aborto da Vaca	95	43% C	Parto Gemelar	98	62% C
Metrite	100	54% C	Cetose	102	49% C
Ret. Placenta	99	66% C	Febre do Leite	100	52% C
Desp. Abomaso	100	48% C			

Bezerros	CW$	-$19			
Calf. Resp. Dis.	106	57% C	Diarréia Neonatal	101	48% C
Habitabilidade	90	64% C			

TIPO - CDCB-S/HA GENOMIC (08/23) — GTPI +2.407
PTAT +1.07 96%R — C. Úbere: +1.85 P&P: -0.47 | 379 Filhas 96 Rebanhos

LINEAR	-2	-1	0	+1	+2		
Estatura						0.58	Alta
Caract. Leiteira						0.54	Anguloso
Força						0.39	Fraco
Profundidade Corporal						0.17	Raso
Largura de Garupa						1.24	Aberto
Ângulo da Garupa						-0.99	Isq.Baixos
Pernas Traseiras V. Lateral						-2.00	Curvas
Pernas Traseiras V. Trás						-0.67	Paralelas
Ângulo do Casco						1.18	Baixo
Escore de Pernas e Pés						-0.21	Alto
Úbere Anterior, Inserção						1.81	Forte
Altura Úbere Posterior						2.94	Alto
Largura Úbere Posterior						2.34	Aberto
Ligamento Central						0.65	Forte
Profundidade de Úbere						1.35	Raso
Coloc. Tetos Anteriores						0.13	Centrais
Tetos Post. Vista Lateral						0.01	Centrais
Comprimento de Tetos						0.44	Curtas


Mãe: Ocd Delta Early 34963-ET


Irmã paterna: Siemers Psn Parini 28695-ET

007HO14364

EISAKU

SANDY-VALLEY EISAKU-ET
TR TP TC TV TL TY TD
SAMURI X RUBICON X MORGAN

99% RHA-I aAa: 423 DMS: 135,123
Nascimento: 23/06/2017
Reg: HO840003140616346
Sandy-Valley Farms, Scandinavia, WI
Beta-Casein: A2A2 | Kappa-Casein: AB
Haplótipos: HH1T HH2T HH3T HH4T HH5T HH6T

Pai: OCD SPRING SAMURI-ET
Mãe: SANDY-VALLEY ETERNITY-ET
Avô: EDG RUBICON-ET
Avó: SANDY-VALLEY MORGAN ERA-ET
Bisavô: S-S-I BOOKEM MORGAN-ET
Bisavó: SANDY-VALLEY RBS EMERALD-ET

AVALIAÇÃO DO TOURO - CDCB-S GENOMIC EVALUATION (08/23)

Leite	+1.419	99% C.	2.404 Filhas	210 Rebanhos	US
Proteína	+50	+0.02			
Gordura	+87	+0.11	Mérito Líquido $		+$893
Vida Produtiva	+4.4	92% C	Mérito Fluído $		+$860
Permanência	+1.4	81% C	Mérito em Queijo $		+$896
CCS	3.05	99% C	Mérito Pastoreio $		+$865
Mastite	+2.2	91% C	HHP$		+$908
HCR	+4,0	96% C	CCR		+0.9
Tx Prenhez Filhas	-0.3	96% C	SCR	+0.6	99% C

CARACTERÍSTICAS DE PARTO - CDCB-S GENOMIC EVALUATION (08/23)

Facilidade de Parto do Touro	2.6%	99% C	9.305 Obs
Facilidade de Parto das Filhas	1.2%	95% C	787 Filhas
Mortes ao Nascer - Touros	6.0%	98% C	8.461 Obs
Mortes ao Nascer - Filhas	3.8%	94% C	744 Filhas

WELLNESS TRAITS - ZOETIS WELLNESS EVALUATION (08/23)

Vacas	DWP$	+$730	WT$		-$22
Mastite	100	72% C	Doe. Resp. Vaca	98	52% C
Claudicação	98	56%C	Ovário Cístico	100	37% C
Aborto da Vaca	92	47% C	Parto Gemelar	99	61% C
Metrite	98	64% C	Cetose	101	62% C
Ret. Placenta	95	64% C	Febre do Leite	100	57% C
Desp. Abomaso	99	54% C			

Bezerros	CW$	-$90			
Calf. Resp. Dis.	96	79% C	Diarréia Neonatal	95	84% C
Habitabilidade	83	82% C			

TIPO - CDCB-S/HA GENOMIC (08/23) — GTPI +2.848
PTAT +1.67 99%R — C. Úbere: +0.86 P&P: +0.85 | 870 Filhas 113 Rebanhos

LINEAR	-2	-1	0	+1	+2		
Estatura						0.77	Alta
Caract. Leiteira						2.44	Anguloso
Força						0.63	Fraco
Profundidade Corporal						0.79	Raso
Largura de Garupa						1.53	Aberto
Ângulo da Garupa						-2.00	Isq.Baixos
Pernas Traseiras V. Lateral						2.73	Curvas
Pernas Traseiras V. Trás						1.01	Paralelas
Ângulo do Casco						-0.84	Baixo
Escore de Pernas e Pés						1.23	Alto
Úbere Anterior, Inserção						1.15	Forte
Altura Úbere Posterior						1.02	Alto
Largura Úbere Posterior						1.74	Aberto
Ligamento Central						0.43	Forte
Profundidade de Úbere						0.60	Raso
Coloc. Tetos Anteriores						0.95	Centrais
Tetos Post. Vista Lateral						0.53	Centrais
Comprimento de Tetos						-1.35	Curtas


Sandy-Valley Eisaku-ET


Filha: Hilmar-D Eisaku 16400 (GP-84)

007HO14402

EXCALIBUR

SANDY-VALLEY KR EXCALIBUR
TR TP TC TV TL TY TD
ROYAL X SILVER X MORGAN

99% RHA-I aAa: 324 DMS: 246,234
Nascimento: 09/09/2017
Reg: HO840003140616380
Sandy-Valley Farms, Scandinavia, WI
Beta-Casein: A1A2 | Kappa-Casein: BE
Haplótipos: HH1T HH2T HH3T HH4T HH5T HH6T

Pai: PLAIN-KNOLL KING ROYAL-ET
Mãe: SANDY-VALLEY SLV ESSENCE-ET
Avô: SEAGULL-BAY SILVER-ET
Avó: SANDY-VALLEY MORGAN ERA-ET
Bisavô: S-S-I BOOKEM MORGAN-ET
Bisavó: SANDY-VALLEY RBS EMERALD-ET

AVALIAÇÃO DO TOURO - CDCB-S GENOMIC EVALUATION (08/23)

Leite	+463	99% C.	3.279 Filhas 969 Rebanhos US		
Proteína	+39	+0.09			
Gordura	+91	+0.26	Mérito Líquido $		+$576
Vida Produtiva	+0.7	95% C	Mérito Fluído $		+$460
Permanência	-2.3	83% C	Mérito em Queijo $		+$589
CCS	3.04	98% C	Mérito Pastoreio $		+$517
Mastite	+0.3	90% C	HHP$		+$622
HCR	-0.5	94% C	CCR		-3.4
Tx Prenhez Filhas	-2.9	95% C	SCR		

CARACTERÍSTICAS DE PARTO - CDCB-S GENOMIC EVALUATION (08/23)

Facilidade de Parto do Touro	2.5%	98% C	7.161 Obs
Facilidade de Parto das Filhas	1.8%	95% C	1.540 Filhas
Mortes ao Nascer - Touros	6.4%	96% C	6835 Obs
Mortes ao Nascer - Filhas	3.6%	95% C	1.410 Filhas

WELLNESS TRAITS - ZOETIS WELLNESS EVALUATION (08/23)

Vacas	DWP$	+$414	WT$		-$158
Mastite	95	72% C	Doe. Resp. Vaca	85	49% C
Claudicação	95	53%C	Ovário Cístico	100	38% C
Aborto da Vaca	97	43% C	Parto Gemelar	98	68% C
Metrite	97	58% C	Cetose	102	54% C
Ret. Placenta	100	72% C	Febre do Leite	101	59% C
Desp. Abomaso	99	54% C			

Bezerros	CW$	-$36			
Calf. Resp. Dis.	96	75% C	Diarréia Neonatal	101	77% C
Habitabilidade	92	78% C			

TIPO - CDCB-S/HA GENOMIC (08/23) GTPI +2.694
PTAT +2.56 99%R C. Úbere: +1.57 P&P: +1.82 | 1.359 Filhas 521 Rebanhos

LINEAR	-2	-1	0	+1	+2		
Estatura						2.42	Alta
Caract. Leiteira						2.69	Anguloso
Força						0.94	Fraco
Profundidade Corporal						1.51	Raso
Largura de Garupa						2.32	Aberto
Ângulo da Garupa						-0.96	Isq.Baixos
Pernas Traseiras V. Lateral						0.42	Curvas
Pernas Traseiras V. Trás						2.24	Paralelas
Ângulo do Casco						2.41	Baixo
Escore de Pernas e Pés						2.17	Alto
Úbere Anterior, Inserção						2.16	Forte
Altura Úbere Posterior						3.27	Alto
Largura Úbere Posterior						2.69	Aberto
Ligamento Central						0.22	Forte
Profundidade de Úbere						1.16	Raso
Coloc. Tetos Anteriores						0.19	Centrais
Tetos Post. Vista Lateral						-0.47	Centrais
Comprimento de Tetos						0.09	Curtas

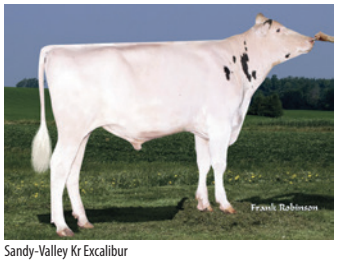
Sandy-Valley Kr Excalibur


Filha: Welcome Excalibur Cass-ET (VG-85)

007HO15139

FANECA

BADGER SSI LUCIA FANECA-ET
TR TP TC TM TV TL TY TD
LUCIA X HELIX X RUBICON

99% RHA-I aAa: 243 DMS: 345,234
Nascimento: 09/05/2019
Reg: HO840003205251583
Badger Holsteins, Unity, WI
Beta-Casein: A1A2 | Kappa-Casein: BE
Haplótipos: HH1T HH2T HH3T HH4T HH5T HH6T

Pai: DE-SU SYR ST LUCIA 14199-ET
Mãe: S-S-I BG 9494 15395-ET
Avô: AOT SILVER HELIX-ET
Avó: MERCEDES TS 9494-ET
Bisavô: EDG RUBICON-ET
Bisavó: T-SPRUCE LGOLD 7871-ET

AVALIAÇÃO DO TOURO - CDCB-S GENOMIC EVALUATION (08/23)

Leite	+941	96% C.	151 Filhas 41 Rebanhos US		
Proteína	+39	+0.03			
Gordura	+109	+0.25	Mérito Líquido $		+$683
Vida Produtiva	+1.7	85% C	Mérito Fluído $		+$626
Permanência	-1.7	79% C	Mérito em Queijo $		+$693
CCS	2.79	90% C	Mérito Pastoreio $		+$622
Mastite	+1.6	74% C	HHP$		+$836
HCR	-1.6	93% C	CCR		-1.7
Tx Prenhez Filhas	-2.2	83% C	SCR	+0.9	96% C

CARACTERÍSTICAS DE PARTO - CDCB-S GENOMIC EVALUATION (08/23)

Facilidade de Parto do Touro	2.5%	98% C	2.172 Obs
Facilidade de Parto das Filhas	1.5%	90% C	68 Filhas
Mortes ao Nascer - Touros	6.1%	95% C	2.123 Obs
Mortes ao Nascer - Filhas	3.7%	88% C	68 Filhas

WELLNESS TRAITS - ZOETIS WELLNESS EVALUATION (08/23)

Vacas	DWP$	+$803	WT$		+$72
Mastite	102	63% C	Doe. Resp. Vaca	100	47% C
Claudicação	98	53%C	Ovário Cístico	106	32% C
Aborto da Vaca	99	41% C	Parto Gemelar	102	51% C
Metrite	107	54% C	Cetose	102	49% C
Ret. Placenta	98	56% C	Febre do Leite	98	52% C
Desp. Abomaso	99	46% C			

Bezerros	CW$	-$8			
Calf. Resp. Dis.	104	48% C	Diarréia Neonatal	98	62% C
Habitabilidade	98	53% C			

TIPO - CDCB-S/HA GENOMIC (08/23) GTPI +2.763
PTAT +1.87 92%R C. Úbere: +1.23 P&P: +0.35 | 63 Filhas 20 Rebanhos

LINEAR	-2	-1	0	+1	+2		
Estatura						2.62	Alta
Caract. Leiteira						1.48	Anguloso
Força						1.24	Fraco
Profundidade Corporal						1.24	Raso
Largura de Garupa						2.22	Aberto
Ângulo da Garupa						1.01	Isq.Baixos
Pernas Traseiras V. Lateral						1.91	Curvas
Pernas Traseiras V. Trás						0.99	Paralelas
Ângulo do Casco						1.18	Baixo
Escore de Pernas e Pés						0.91	Alto
Úbere Anterior, Inserção						1.75	Forte
Altura Úbere Posterior						1.60	Alto
Largura Úbere Posterior						1.72	Aberto
Ligamento Central						1.12	Forte
Profundidade de Úbere						2.18	Raso
Coloc. Tetos Anteriores						1.92	Centrais
Tetos Post. Vista Lateral						1.66	Centrais
Comprimento de Tetos						-0.61	Curtas


Badger Ssi Lucia Faneca-ET


Filha: Wilra Faneca 2460

007HO013731

FLYER

PLAIN-KNOLL JEDI FLYER-ET
TR TP TC TV TL TY TD
JEDI X NUMERO UNO X SHAMROCK

99% RHA-I aAa: 234 DMS: 126,246
Nascimento: 03/05/2016
Reg: HOUSA000074564976
Buschur Dairy Farms Inc., New Weston, OH
Beta-Casein: A1A1 | Kappa-Casein: BE
Haplótipos: HH1T HH2T HH3T HH4T HH5T HH6T

Pai: S-S-I MONTROSS JEDI-ET
Mãe: S-S-I UNO MARA 8395-ET
Avô: AMIGHETTI NUMERO UNO ET
Avó: S-S-I SHAMROCK MESA 7388-ET
Bisavô: LADYS-MANOR PL SHAMROCK-ET
Bisavó: ROYLANE SHOT MINDY 2079-ET

AVALIAÇÃO DO TOURO - CDCB-S GENOMIC EVALUATION (08/23)

964 Filhas 139 Rebanhos US

Leite	+907	98% C.		
Proteína	+34	+0.02		
Gordura	+15	-0.07	Mérito Líquido $	+$367
Vida Produtiva	+3.8	94% C	Mérito Fluído $	+$321
Permanência	-1.3	84% C	Mérito em Queijo $	+$380
CCS	2.54	97% C	Mérito Pastoreio $	+$348
Mastite	+2.8	90% C	HHP$	+$647
HCR	+2,0	87% C	CCR	+4,0
Tx Prenhez Filhas	+1.3	94% C	SCR	

CARACTERÍSTICAS DE PARTO - CDCB-S GENOMIC EVALUATION (08/23)

Facilidade de Parto do Touro	2,0%	94% C	698 Obs
Facilidade de Parto das Filhas	2,0%	89% C	382 Filhas
Mortes ao Nascer - Touros	6.2%	88% C	587 Obs
Mortes ao Nascer - Filhas	5.5%	88% C	386 Filhas

WELLNESS TRAITS - ZOETIS WELLNESS EVALUATION (08/23)

Vacas	DWP$	+$366	WT$	+$82
Mastite	103	73% C	Doe. Resp. Vaca	103	67% C
Claudicação	97	70%C	Ovário Cístico	103	49% C
Aborto da Vaca	96	55% C	Parto Gemelar	105	70% C
Metrite	106	70% C	Cetose	105	67% C
Ret. Placenta	101	73% C	Febre do Leite	94	63% C
Desp. Abomaso	97	67% C			

Bezerros	CW$	+$12		
Calf. Resp. Dis.	101	66% C	Diarréia Neonatal	106	67% C
Habitabilidade	97	70% C		

TIPO - CDCB-S/HA GENOMIC (08/23) GTPI +2.451

PTAT +1.13 94%R C. Úbere: +1.28 P&P: -1.44 | 99 Filhas 44 Rebanhos

LINEAR -2 -1 0 +1 +2		
Estatura	1.61	Alta
Caract. Leiteira	-0.37	Anguloso
Força	0.68	Fraco
Profundidade Corporal	0.15	Raso
Largura de Garupa	1.21	Aberto
Ângulo da Garupa	1.07	Isq.Baixos
Pernas Traseiras V. Lateral	-2.51	Curvas
Pernas Traseiras V. Trás	-1.78	Paralelas
Ângulo do Casco	1.70	Baixo
Escore de Pernas e Pés	-0.81	Alto
Úbere Anterior, Inserção	2.38	Forte
Altura Úbere Posterior	1.20	Alto
Largura Úbere Posterior	0.74	Aberto
Ligamento Central	0.67	Forte
Profundidade de Úbere	2.80	Raso
Coloc. Tetos Anteriores	0.47	Centrais
Tetos Post. Vista Lateral	0.49	Centrais
Comprimento de Tetos	-0.54	Curtas



Plain-Knoll Jedi Flyer-ET



Filha: Berryridge SSI 2877 3503-ET

007HO014319

FORTE

OCD HELIX FORTE-ET
TR TP TC TV TL TY TD
HELIX X DELTA X NUMERO UNO

100% RHA-NA aAa: 243 DMS: 345,135
Nascimento: 25/04/2017
Reg: HO840003142934691
Oakfield Corners Dairy, Oakfield, NY
Beta-Casein: A1A2 | Kappa-Casein: BB
Haplótipos: HH1T HH2T HH3T HH4T HH5T HH6T

Pai: AOT SILVER HELIX-ET
Mãe: OCD DELTA FRANCES 34899-ET
Avô: MR MOGUL DELTA 1427-ET
Avó: OCD NUMEROUNO FRANCES 2-ETN
Bisavô: AMIGHETTI NUMERO UNO ET
Bisavó: LARS-ACRES FELICES FAME-ET

AVALIAÇÃO DO TOURO - CDCB-S GENOMIC EVALUATION (08/23)

4.628 Filhas 520 Rebanhos US

Leite	-21	99% C.		
Proteína	+16	+0.06		
Gordura	+74	+0.27	Mérito Líquido $	+$493
Vida Produtiva	+1.8	94% C	Mérito Fluído $	+$404
Permanência	-1.8	81% C	Mérito em Queijo $	+$510
CCS	2.65	99% C	Mérito Pastoreio $	+$471
Mastite	+2.9	91% C	HHP$	+$616
HCR	-0.9	96% C	CCR	-0.6
Tx Prenhez Filhas	-0.8	97% C	SCR	

CARACTERÍSTICAS DE PARTO - CDCB-S GENOMIC EVALUATION (08/23)

Facilidade de Parto do Touro	2.6%	99% C	7.291 Obs
Facilidade de Parto das Filhas	2.9%	96% C	1.979 Filhas
Mortes ao Nascer - Touros	6.8%	98% C	6.891 Obs
Mortes ao Nascer - Filhas	4.3%	97% C	1.857 Filhas

WELLNESS TRAITS - ZOETIS WELLNESS EVALUATION (08/23)

Vacas	DWP$	+$627	WT$	+$139
Mastite	107	72% C	Doe. Resp. Vaca	100	54% C
Claudicação	96	57%C	Ovário Cístico	104	39% C
Aborto da Vaca	100	47% C	Parto Gemelar	107	73% C
Metrite	104	60% C	Cetose	104	55% C
Ret. Placenta	98	77% C	Febre do Leite	99	56% C
Desp. Abomaso	103	68% C			

Bezerros	CW$	-$26		
Calf. Resp. Dis.	102	88% C	Diarréia Neonatal	99	77% C
Habitabilidade	93	82% C		

TIPO - CDCB-S/HA GENOMIC (08/23) GTPI +2.515

PTAT +1.09 98%R C. Úbere: +1.52 P&P: -0.34 | 550 Filhas 132 Rebanhos

LINEAR -2 -1 0 +1 +2		
Estatura	1.08	Alta
Caract. Leiteira	0.50	Anguloso
Força	-0.04	Fraco
Profundidade Corporal	-0.01	Raso
Largura de Garupa	0.04	Aberto
Ângulo da Garupa	-0.81	Isq.Baixos
Pernas Traseiras V. Lateral	-1.81	Curvas
Pernas Traseiras V. Trás	0.01	Paralelas
Ângulo do Casco	1.88	Baixo
Escore de Pernas e Pés	-0.17	Alto
Úbere Anterior, Inserção	2.19	Forte
Altura Úbere Posterior	1.53	Alto
Largura Úbere Posterior	0.77	Aberto
Ligamento Central	1.47	Forte
Profundidade de Úbere	2.55	Raso
Coloc. Tetos Anteriores	1.28	Centrais
Tetos Post. Vista Lateral	1.24	Centrais
Comprimento de Tetos	-0.89	Curtas



Ocd Helix Forte-ET



Mãe: Ocd Delta Frances 34899-ET

007HO14855

FRITZ

BLUMENFELD FRAZZLD FRITZ-ET
TR TP TC TM TV TL TY TD
FRAZZLED X DETOUR X BALISTO

99% RHA-I aAa: 345 DMS: 345
Nascimento: 22/07/2018
Reg: HO840003151787846
Blumenfeld Holsteins LLC, Hawley, MN
Beta-Casein: A2A2 | Kappa-Casein: AA
Haplótipos: HH1T HH2T HH3T HH4T HH5T HH6T

Pai: MELARRY JOSUPER FRAZZLED-ET
Mãe: BLUMENFELD DETOUR 5524-ET
Avô: RONELEE MIDNIGHT DETOUR-ET
Avó: BLUMENFELD 121 BALI 4872-ET
Bisavô: DE-SU 11236 BALISTO-ET
Bisavó: STOCKHAVEN ROBUST GRETTA

A2/A2 GENETICS VERIFICATION

AVALIAÇÃO DO TOURO - CDCB-S GENOMIC EVALUATION (08/23)

Leite	-153	98% C.	751 Filhas 95 Rebanhos US	
Proteína	+26	+0.11		
Gordura	+56	+0.22	Mérito Líquido $	+$637
Vida Produtiva	+4.6	89% C	Mérito Fluído $	+$485
Permanência	+1.5	75% C	Mérito em Queijo $	+$660
CCS	2.72	96% C	Mérito Pastoreio $	+$604
Mastite	+3.5	81% C	HHP$	+$772
HCR	+4.4	89% C	CCR	+1.9
Tx Prenhez Filhas	+0.6	90% C	SCR	

CARACTERÍSTICAS DE PARTO - CDCB-S GENOMIC EVALUATION (08/23)

Facilidade de Parto do Touro	1.8%	97% C	1.891 Obs
Facilidade de Parto das Filhas	2.8%	85% C	281 Filhas
Mortes ao Nascer - Touros	5.2%	92% C	1.280 Obs
Mortes ao Nascer - Filhas	5.3%	86% C	256 Filhas

WELLNESS TRAITS - ZOETIS WELLNESS EVALUATION (08/23)

Vacas	DWP$	+$596	WT$		+$98
Mastite	106	65% C	Doe. Resp. Vaca	96	53% C
Claudicação	98	58%C	Ovário Cístico	101	42% C
Aborto da Vaca	94	49% C	Parto Gemelar	99	57% C
Metrite	101	58% C	Cetose	104	54% C
Ret. Placenta	88	60% C	Febre do Leite	93	57% C
Desp. Abomaso	101	52% C			

Bezerros	CW$	-$21			
Calf. Resp. Dis.	93	79% C	Diarréia Neonatal	99	54% C
Habitabilidade	101	82% C			

TIPO - CDCB-S/HA GENOMIC (08/23) GTPI +2.605
PTAT +0.46 93%R C. Úbere: +1.24 P&P: -0.11 | 146 Filhas 30 Rebanhos

LINEAR	-2	-1	0	+1	+2		
Estatura						-0.86	Alta
Caract. Leiteira						-1.65	Anguloso
Força						-0.19	Fraco
Profundidade Corporal						-1.04	Raso
Largura de Garupa						0.01	Aberto
Ângulo da Garupa						-0.21	Isq.Baixos
Pernas Traseiras V. Lateral						-0.34	Curvas
Pernas Traseiras V. Trás						-0.58	Paralelas
Ângulo do Casco						0.07	Baixo
Escore de Pernas e Pés						-0.21	Alto
Úbere Anterior, Inserção						2.06	Forte
Altura Úbere Posterior						1.26	Alto
Largura Úbere Posterior						0.13	Aberto
Ligamento Central						0.23	Forte
Profundidade de Úbere						1.69	Raso
Coloc. Tetos Anteriores						-0.58	Centrais
Tetos Post. Vista Lateral						-0.56	Centrais
Comprimento de Tetos						-0.99	Curtas



Blumenfeld Frazzld Fritz-ET



Irmã paterna: Kings-Ransom Fraz Daneen-ET (EX-90-EX-MS)

007HO14703

HALLMARK

MIDAS-TOUCH HALLMARK 936-ET
TR TP TC TV TL TY TD
REASON X RUBICON X SUPERSIRE

99% RHA-I aAa: 345 DMS: 345
Nascimento: 19/01/2018
Reg: HO840003147987684
David Dean King, Waddington, NY
Beta-Casein: A1A2 | Kappa-Casein: AA
Haplótipos: HH5C HH1T HH2T HH3T HH4T HH6T

Pai: BLUMENFELD JEDI REASON-ET
Mãe: AOT RUBICON HAPPENING-ET
Avô: EDG RUBICON-ET
Avó: COOKIECUTTER SSIRE HAS-ET
Bisavô: SEAGULL-BAY SUPERSIRE-ET
Bisavó: COOKIECUTTER MOM HALO-ET

AVALIAÇÃO DO TOURO - CDCB-S GENOMIC EVALUATION (08/23)

Leite	-704	99% C.	3.485 Filhas 315 Rebanhos US	
Proteína	-4	+0.07		
Gordura	+44	+0.26	Mérito Líquido $	+$532
Vida Produtiva	+4.8	91% C	Mérito Fluído $	+$439
Permanência	+3.0	78% C	Mérito em Queijo $	+$551
CCS	2.59	99% C	Mérito Pastoreio $	+$497
Mastite	+2.4	91% C	HHP$	+$530
HCR	+1,0	96% C	CCR	+2.1
Tx Prenhez Filhas	+0.4	96% C	SCR	

CARACTERÍSTICAS DE PARTO - CDCB-S GENOMIC EVALUATION (08/23)

Facilidade de Parto do Touro	2.2%	99% C	5.029 Obs
Facilidade de Parto das Filhas	2.3%	95% C	1.414 Filhas
Mortes ao Nascer - Touros	5.2%	97% C	4.167 Obs
Mortes ao Nascer - Filhas	3.8%	96% C	1.317 Filhas

WELLNESS TRAITS - ZOETIS WELLNESS EVALUATION (08/23)

Vacas	DWP$	+$399	WT$		+$33
Mastite	103	70% C	Doe. Resp. Vaca	98	50% C
Claudicação	96	55%C	Ovário Cístico	102	36% C
Aborto da Vaca	98	44% C	Parto Gemelar	104	56% C
Metrite	101	57% C	Cetose	100	52% C
Ret. Placenta	99	59% C	Febre do Leite	95	55% C
Desp. Abomaso	99	49% C			

Bezerros	CW$	-$64			
Calf. Resp. Dis.	98	89% C	Diarréia Neonatal	92	92% C
Habitabilidade	93	91% C			

TIPO - CDCB-S/HA GENOMIC (08/23) GTPI +2.346
PTAT +0.01 98%R C. Úbere: +0.61 P&P: -0.6 | 368 Filhas 74 Rebanhos

LINEAR	-2	-1	0	+1	+2		
Estatura						-0.94	Alta
Caract. Leiteira						-1.11	Anguloso
Força						-1.42	Fraco
Profundidade Corporal						-1.65	Raso
Largura de Garupa						-2.93	Aberto
Ângulo da Garupa						-0.81	Isq.Baixos
Pernas Traseiras V. Lateral						-0.59	Curvas
Pernas Traseiras V. Trás						-0.92	Paralelas
Ângulo do Casco						1.05	Baixo
Escore de Pernas e Pés						-0.81	Alto
Úbere Anterior, Inserção						1.47	Forte
Altura Úbere Posterior						-0.27	Alto
Largura Úbere Posterior						-1.06	Aberto
Ligamento Central						0.16	Forte
Profundidade de Úbere						1.74	Raso
Coloc. Tetos Anteriores						0.52	Centrais
Tetos Post. Vista Lateral						0.30	Centrais
Comprimento de Tetos						-0.50	Curtas



Midas-Touch Hallmark 936-ET



Filha: Hilmar Hallmark 17521-Grade

250HO14579

HANCOCK

SIEMERS DOC HANCOCK
TR TP TC TM TV TL TY TD
DOC X MONTEREY X MOGUL

99% RHA-I aAa: 213 DMS: 126,123
Nascimento: 27/09/2017
Reg: HO840003144882821
Siemers Holstein Farms, Inc., Newton, WI
Beta-Casein: A2A2 | Kappa-Casein: AB
Haplótipos: HH1T HH2T HH3T HH4T HH5T HH6T

Pai: WOODCREST KING DOC
Mãe: SIEMERS MONTEREY HANAN-ET
Avô: VIEW-HOME MONTEREY-ET
Avó: COOKIECUTTER MOG HANKER-ET
Bisavô: MOUNTFIELD SSI DCY MOGUL-ET
Bisavó: COOKIECUTTER MOM HALO-ET

AVALIAÇÃO DO TOURO - CDCB-S GENOMIC EVALUATION (08/23)

Leite	+1.089	99% C.	2.095 Filhas	585 Rebanhos	US
Proteína	+37	+0.01			
Gordura	+47	+0.02	Mérito Líquido $		+$506
Vida Produtiva	+3,0	93% C	Mérito Fluído $		+$480
Permanência	-3.0	81% C	Mérito em Queijo $		+$512
CCS	2.83	98% C	Mérito Pastoreio $		+$445
Mastite	+2,0	86% C	HHP$		+$534
HCR	+1.4	94% C	CCR		-1.8
Tx Prenhez Filhas	-1.9	95% C	SCR	+1.1	99% C

CARACTERÍSTICAS DE PARTO - CDCB-S GENOMIC EVALUATION (08/23)

Facilidade de Parto do Touro	2.2%	99% C	7.440 Obs
Facilidade de Parto das Filhas	2.2%	95% C	862 Filhas
Mortes ao Nascer - Touros	7.6%	98% C	6.813 Obs
Mortes ao Nascer - Filhas	8.7%	94% C	802 Filhas

WELLNESS TRAITS - ZOETIS WELLNESS EVALUATION (08/23)

Vacas	DWP$	+$446	WT$		+$64
Mastite	102	59% C	Doe. Resp. Vaca	94	45% C
Claudicação	100	50%C	Ovário Cístico	104	30% C
Aborto da Vaca	91	39% C	Parto Gemelar	106	50% C
Metrite	104	50% C	Cetose	93	44% C
Ret. Placenta	101	54% C	Febre do Leite	101	49% C
Desp. Abomaso	98	44% C			

Bezerros	CW$	-$43			
Calf. Resp. Dis.	102	46% C	Diarréia Neonatal	93	47% C
Habitabilidade	95	52% C			

TIPO - CDCB-S/HA GENOMIC (08/23) GTPI +2.715
PTAT +3.61 98%R | C. Úbere: +3.4 P&P: +2.4 | 996 Filhas 371 Rebanhos

LINEAR	-2	-1	0	+1	+2		
Estatura						2.00	Alta
Caract. Leiteira						3.47	Anguloso
Força						0.33	Fraco
Profundidade Corporal						1.35	Raso
Largura de Garupa						2.48	Aberto
Ângulo da Garupa						-1.87	Isq.Baixos
Pernas Traseiras V. Lateral						1.73	Curvas
Pernas Traseiras V. Trás						2.48	Paralelas
Ângulo do Casco						3.06	Baixo
Escore de Pernas e Pés						2.73	Alto
Úbere Anterior, Inserção						3.58	Forte
Altura Úbere Posterior						5.03	Alto
Largura Úbere Posterior						4.71	Aberto
Ligamento Central						2.84	Forte
Profundidade de Úbere						2.16	Raso
Coloc. Tetos Anteriores						2.32	Centrais
Tetos Post. Vista Lateral						2.80	Centrais
Comprimento de Tetos						1.43	Curtas


Siemers Doc Hancock


Filha: Mar-Crest Hancock Holly (GP-84-VG-MS)

007HO14734

HANDSOME

SIEMERS DOC HANDSOME-ET
TR TP TC TV TL TY TD
DOC X MONTEREY X MOGUL

99% RHA-I aAa: 234 DMS: 123,126
Nascimento: 03/12/2017
Reg: HO840003144883164
Siemers Holstein Farms, Inc., Newton, WI
Beta-Casein: A1A2 | Kappa-Casein: AB
Haplótipos: HH1T HH2T HH3T HH4T HH5T HH6T

Pai: WOODCREST KING DOC
Mãe: SIEMERS MONTEREY HANAN-ET
Avô: VIEW-HOME MONTEREY-ET
Avó: COOKIECUTTER MOG HANKER-ET
Bisavô: MOUNTFIELD SSI DCY MOGUL-ET
Bisavó: COOKIECUTTER MOM HALO-ET

AVALIAÇÃO DO TOURO - CDCB-S GENOMIC EVALUATION (08/23)

Leite	+1160	97% C.	939 Filhas	355 Rebanhos	US
Proteína	+46	+0.03			
Gordura	+69	+0.08	Mérito Líquido $		+$548
Vida Produtiva	+1.4	88% C	Mérito Fluído $		+$498
Permanência	-2.2	77% C	Mérito em Queijo $		+$552
CCS	3.08	96% C	Mérito Pastoreio $		+$472
Mastite	+-0.8	78% C	HHP$		+$501
HCR	+0.6	87% C	CCR		-3.2
Tx Prenhez Filhas	-3.2	89% C	SCR	+1.0	96% C

CARACTERÍSTICAS DE PARTO - CDCB-S GENOMIC EVALUATION (08/23)

Facilidade de Parto do Touro	2.4%	97% C	2.421 Obs
Facilidade de Parto das Filhas	2.2%	87% C	297 Filhas
Mortes ao Nascer - Touros	5.9%	93% C	2.571 Obs
Mortes ao Nascer - Filhas	5.2%	86% C	337 Filhas

WELLNESS TRAITS - ZOETIS WELLNESS EVALUATION (08/23)

Vacas	DWP$	+$377	WT$		-$152
Mastite	95	60% C	Doe. Resp. Vaca	93	46% C
Claudicação	95	51%C	Ovário Cístico	100	31% C
Aborto da Vaca	95	40% C	Parto Gemelar	97	51% C
Metrite	101	51% C	Cetose	99	45% C
Ret. Placenta	93	55% C	Febre do Leite	101	50% C
Desp. Abomaso	96	45% C			

Bezerros	CW$	-$19			
Calf. Resp. Dis.	98	44% C	Diarréia Neonatal	100	45% C
Habitabilidade	97	49% C			

TIPO - CDCB-S/HA GENOMIC (08/23) GTPI +2.693
PTAT +3.38 96%R | C. Úbere: +2.47 P&P: +1.55 | 408 Filhas 181 Rebanhos

LINEAR	-2	-1	0	+1	+2		
Estatura						3.18	Alta
Caract. Leiteira						3.87	Anguloso
Força						1.02	Fraco
Profundidade Corporal						2.25	Raso
Largura de Garupa						2.60	Aberto
Ângulo da Garupa						-0.27	Isq.Baixos
Pernas Traseiras V. Lateral						0.34	Curvas
Pernas Traseiras V. Trás						2.22	Paralelas
Ângulo do Casco						3.00	Baixo
Escore de Pernas e Pés						2.01	Alto
Úbere Anterior, Inserção						2.51	Forte
Altura Úbere Posterior						4.04	Alto
Largura Úbere Posterior						3.91	Aberto
Ligamento Central						2.89	Forte
Profundidade de Úbere						1.86	Raso
Coloc. Tetos Anteriores						2.23	Centrais
Tetos Post. Vista Lateral						3.20	Centrais
Comprimento de Tetos						0.64	Curtas


Siemers Doc Handsome-ET


Filha: Martinwill Handsome Natasha

007HO14838

HANFORD

SIEMERS DOC HANFORD-ET
TR TP TC TV TL TY TD
DOC X MONTEREY X MOGUL

99% RHA-I aAa: 243 DMS: 126,123
Nascimento: 13/02/2018
Reg: HO840003148093471
Siemers Holstein Farms, Inc., Newton, WI
Beta-Casein: A1A1 | Kappa-Casein: BE
Haplótipos: HH1T HH2T HH3T HH4T HH5T HH6T

Pai: WOODCREST KING DOC
Mãe: SIEMERS MONTEREY HANAN-ET
Avô: VIEW-HOME MONTEREY-ET
Avó: COOKIECUTTER MOG HANKER-ET
Bisavô: MOUNTFIELD SSI DCY MOGUL-ET
Bisavó: COOKIECUTTER MOM HALO-ET

AVALIAÇÃO DO TOURO - CDCB-S GENOMIC EVALUATION (08/23)				
Leite	+458	97% C.	462 Filhas 107 Rebanhos US	
Proteína	+21	+0.02		
Gordura	+39	+0.08	Mérito Líquido $	+$348
Vida Produtiva	+1.8	89% C	Mérito Fluído $	+$313
Permanência	-0.8	76% C	Mérito em Queijo $	+$353
CCS	2.96	95% C	Mérito Pastoreio $	+$283
Mastite	-0.3	80% C	HHP$	+$292
HCR	+3.1	88% C	CCR	-2,0
Tx Prenhez Filhas	-2.1	90% C	SCR	

CARACTERÍSTICAS DE PARTO - CDCB-S GENOMIC EVALUATION (08/23)			
Facilidade de Parto do Touro	2.4%	95% C	909 Obs
Facilidade de Parto das Filhas	1.9%	81% C	155 Filhas
Mortes ao Nascer - Touros	6.9%	89% C	771 Obs
Mortes ao Nascer - Filhas	5.8%	82% C	137 Filhas

WELLNESS TRAITS - ZOETIS WELLNESS EVALUATION (08/23)					
Vacas	**DWP$**	**+$173**	**WT$**		**-$73**
Mastite	98	57% C	Doe. Resp. Vaca	93	43% C
Claudicação	96	49%C	Ovário Cístico	101	28% C
Aborto da Vaca	93	38% C	Parto Gemelar	104	49% C
Metrite	100	49% C	Cetose	98	43% C
Ret. Placenta	96	53% C	Febre do Leite	101	48% C
Desp. Abomaso	101	43% C			
Bezerros	**CW$**	**-$27**			
Calf. Resp. Dis.	99	42% C	Diarréia Neonatal	98	43% C
Habitabilidade	96	47% C			

TIPO - CDCB-S/HA GENOMIC (08/23)	GTPI +2.512
PTAT +3.21 94%R	C. Úbere: +2.59 P&P: +1.65 | 162 Filhas 52 Rebanhos

LINEAR	-2	-1	0	+1	+2		
Estatura						2.85	Alta
Caract. Leiteira						3.76	Anguloso
Força						0.80	Fraco
Profundidade Corporal						1.97	Raso
Largura de Garupa						2.75	Aberto
Ângulo da Garupa						-1.62	Isq.Baixos
Pernas Traseiras V. Lateral						0.97	Curvas
Pernas Traseiras V. Trás						2.11	Paralelas
Ângulo do Casco						2.15	Baixo
Escore de Pernas e Pés						2.16	Alto
Úbere Anterior, Inserção						3.10	Forte
Altura Úbere Posterior						4.13	Alto
Largura Úbere Posterior						3.87	Aberto
Ligamento Central						2.50	Forte
Profundidade de Úbere						2.09	Raso
Coloc. Tetos Anteriores						1.72	Centrais
Tetos Post. Vista Lateral						2.52	Centrais
Comprimento de Tetos						1.77	Curtas


Siemers Doc Hanford-ET


Filha: Oakfield Hanford Efron

007HO13734

HODEDOE

COOKIECUTTER JDI HODEDOE-ET
TR TP TC TV TL TY TD
JEDI X EPIC X OMAN OMAN

99% RHA-I aAa: 243 DMS: 123,126
Nascimento: 26/06/2016
Reg: HO840003130915863
Cookiecutter Holsteins, LLC, Hudson Falls, NY
Beta-Casein: A1A2 | Kappa-Casein: BB
Haplótipos: HH1T HH2T HH3T HH4T HH5T HH6T

Pai: S-S-I MONTROSS JEDI-ET
Mãe: COOKIECUTTER EPIC HAZEL-ET
Avô: GENERVATIONS EPIC
Avó: COOKIECUTTER MOM HALO-ET
Bisavô: LONG-LANGS OMAN OMAN-ET
Bisavó: COOKIECUTTER GLD HOLLER-ET

AVALIAÇÃO DO TOURO - CDCB-S GENOMIC EVALUATION (08/23)				
Leite	+868	99% C.	977 Filhas 183 Rebanhos US	
Proteína	+47	+0.07		
Gordura	+56	+0.08	Mérito Líquido $	+$698
Vida Produtiva	+5,0	96% C	Mérito Fluído $	+$590
Permanência	+1.3	86% C	Mérito em Queijo $	+$717
CCS	2.68	98% C	Mérito Pastoreio $	+$692
Mastite	+1.7	92% C	HHP$	+$860
HCR	+0.9	90% C	CCR	+3.4
Tx Prenhez Filhas	+2.3	95% C	SCR	

CARACTERÍSTICAS DE PARTO - CDCB-S GENOMIC EVALUATION (08/23)			
Facilidade de Parto do Touro	1.8%	96% C	1.240 Obs
Facilidade de Parto das Filhas	1.8%	92% C	477 Filhas
Mortes ao Nascer - Touros	5.3%	92% C	1.187 Obs
Mortes ao Nascer - Filhas	5.2%	91% C	420 Filhas

WELLNESS TRAITS - ZOETIS WELLNESS EVALUATION (08/23)					
Vacas	**DWP$**	**+$623**	**WT$**		**+$18**
Mastite	99	73% C	Doe. Resp. Vaca	99	70% C
Claudicação	97	74%C	Ovário Cístico	99	47% C
Aborto da Vaca	98	58% C	Parto Gemelar	102	73% C
Metrite	107	69% C	Cetose	106	67% C
Ret. Placenta	104	77% C	Febre do Leite	93	65% C
Desp. Abomaso	98	70% C			
Bezerros	**CW$**	**-$19**			
Calf. Resp. Dis.	96	70% C	Diarréia Neonatal	101	68% C
Habitabilidade	97	74% C			

TIPO - CDCB-S/HA GENOMIC (08/23)	GTPI +2.777
PTAT +1.25 97%R	C. Úbere: +1.52 P&P: -0.26 | 318 Filhas 74 Rebanhos

LINEAR	-2	-1	0	+1	+2		
Estatura						1.81	Alta
Caract. Leiteira						-0.29	Anguloso
Força						0.54	Fraco
Profundidade Corporal						0.24	Raso
Largura de Garupa						0.23	Aberto
Ângulo da Garupa						0.65	Isq.Baixos
Pernas Traseiras V. Lateral						-1.31	Curvas
Pernas Traseiras V. Trás						-0.37	Paralelas
Ângulo do Casco						1.03	Baixo
Escore de Pernas e Pés						0.28	Alto
Úbere Anterior, Inserção						2.32	Forte
Altura Úbere Posterior						2.21	Alto
Largura Úbere Posterior						0.83	Aberto
Ligamento Central						1.12	Forte
Profundidade de Úbere						2.72	Raso
Coloc. Tetos Anteriores						1.09	Centrais
Tetos Post. Vista Lateral						1.26	Centrais
Comprimento de Tetos						-1.43	Curtas


Cookiecutter Jdi Hodedoe-ET


Filha: Welcome Hodedoe Tianna-ET (GP-83)

007HO12978

HOUSE

LEANINGHOUSE HELIX 22137-ET
TR TP TC TV TL TY TD
TIME X CRI X NUMERO UNO

99% RHA-I aAa: 315 DMS: 561,126
Nascimento: 17/02/2016
Reg: HO840003131992881
Rock Hill Dairy LLC, Dexter, NM
Beta-Casein: A2A2 | Kappa-Casein: AB
Haplótipos: HH1T HH2T HH3T HH4T HH5T HH6T

Pai: COOKIECUTTER HANG-TIME-ET
Mãe: BLONDIN BUTZ JACEY MISTRESS
Avô: COYNE-FARMS JACEY CRI-ET
Avó: SULLY NUMERO UNO MARIBEL-ET
Bisavô: AMIGHETTI NUMERO UNO ET
Bisavó: SULLY PLANET MANITOBA-ET

AVALIAÇÃO DO TOURO - CDCB-S GENOMIC EVALUATION (08/23)

Leite	+564	99% C.	8.737 Filhas	1.606 Rebanhos US
Proteína	+36	+0.06		
Gordura	+51	+0.10	Mérito Líquido $	+$446
Vida Produtiva	+1,0	99% C	Mérito Fluído $	+$344
Permanência	-6.0	92% C	Mérito em Queijo $	+$465
CCS	2.6	99% C	Mérito Pastoreio $	+$488
Mastite	+2.4	97% C	HHP$	+$604
HCR	+0.9	97% C	CCR	+2.8
Tx Prenhez Filhas	+0.3	98% C	SCR	

CARACTERÍSTICAS DE PARTO - CDCB-S GENOMIC EVALUATION (08/23)

Facilidade de Parto do Touro	2,0%	99% C	14.721 Obs
Facilidade de Parto das Filhas	2.8%	98% C	3.864 Filhas
Mortes ao Nascer - Touros	5.3%	99% C	13.749 Obs
Mortes ao Nascer - Filhas	6.8%	98% C	3.513 Filhas

WELLNESS TRAITS - ZOETIS WELLNESS EVALUATION (08/23)

Vacas	DWP$	+$631	WT$	+$250
Mastite	109	94% C	Doe. Resp. Vaca	96	82% C
Claudicação	104	83%C	Ovário Cístico	104	57% C
Aborto da Vaca	97	63% C	Parto Gemelar	95	92% C
Metrite	102	90% C	Cetose	106	89% C
Ret. Placenta	101	93% C	Febre do Leite	97	91% C
Desp. Abomaso	100	89% C			

Bezerros	CW$	-$64		
Calf. Resp. Dis.	92	91% C	Diarréia Neonatal	99	92% C
Habitabilidade	89	93% C			

TIPO - CDCB-S/HA GENOMIC (08/23) **GTPI +2.618**
PTAT +1.91 99%R — C. Úbere: +1.96 P&P: +1.11 | 2.759 Filhas 791 Rebanhos

LINEAR	-2	-1	0	+1	+2		
Estatura						0.85	Alta
Caract. Leiteira						1.36	Anguloso
Força						0.21	Fraco
Profundidade Corporal						0.44	Raso
Largura de Garupa						0.75	Aberto
Ângulo da Garupa						-0.30	Isq.Baixos
Pernas Traseiras V. Lateral						-0.40	Curvas
Pernas Traseiras V. Trás						0.81	Paralelas
Ângulo do Casco						1.50	Baixo
Escore de Pernas e Pés						1.30	Alto
Úbere Anterior, Inserção						2.58	Forte
Altura Úbere Posterior						2.05	Alto
Largura Úbere Posterior						2.90	Aberto
Ligamento Central						1.58	Forte
Profundidade de Úbere						1.55	Raso
Coloc. Tetos Anteriores						1.67	Centrais
Tetos Post. Vista Lateral						1.77	Centrais
Comprimento de Tetos						-1.94	Curtas


Leaninghouse Helix 22137-ET


Filha: Claynook Ziva House (VG-86-VG-MS)

007HO14125

HUEY

T-SPRUCE FRAZZLED HUEY-ET
TR TP TC TV TL TY TD
FRAZZLED X SILVER X GOLD

99% RHA-I aAa: 423 DMS: 456,345
Nascimento: 04/02/2017
Reg: HO840003142490264
T-Spruce, Richmond, MN
Beta-Casein: A2A2 | Kappa-Casein: AB
Haplótipos: HH1T HH2T HH3T HH4T HH5T HH6T

Pai: MELARRY JOSUPER FRAZZLED-ET
Mãe: T-SPRUCE SILVER 9280-ET
Avô: SEAGULL-BAY SILVER-ET
Avó: T-SPRUCE LGOLD 7871-ET
Bisavô: GENERVATIONS LIQUID GOLD
Bisavó: COYNE-FARMS FBOOK JAELA-ET

AVALIAÇÃO DO TOURO - CDCB-S GENOMIC EVALUATION (08/23)

Leite	+423	99% C.	10.697 Filhas	934 Rebanhos US
Proteína	+29	+0.06		
Gordura	+72	+0.20	Mérito Líquido $	+$773
Vida Produtiva	+5.5	98% C	Mérito Fluído $	+$684
Permanência	-0.1	90% C	Mérito em Queijo $	+$789
CCS	2.63	99% C	Mérito Pastoreio $	+$713
Mastite	+3.8	98% C	HHP$	+$929
HCR	+3.7	98% C	CCR	+0.8
Tx Prenhez Filhas	-0.4	99% C	SCR	

CARACTERÍSTICAS DE PARTO - CDCB-S GENOMIC EVALUATION (08/23)

Facilidade de Parto do Touro	2.2%	99% C	11.488 Obs
Facilidade de Parto das Filhas	2.1%	98% C	3.459 Filhas
Mortes ao Nascer - Touros	5.6%	99% C	10.266 Obs
Mortes ao Nascer - Filhas	3.9%	98% C	2.906 Filhas

WELLNESS TRAITS - ZOETIS WELLNESS EVALUATION (08/23)

Vacas	DWP$	+$737	WT$	+$80
Mastite	104	92% C	Doe. Resp. Vaca	94	66% C
Claudicação	97	71%C	Ovário Cístico	105	50% C
Aborto da Vaca	91	53% C	Parto Gemelar	103	85% C
Metrite	101	87% C	Cetose	108	86% C
Ret. Placenta	100	88% C	Febre do Leite	96	74% C
Desp. Abomaso	103	75% C			

Bezerros	CW$	+$7		
Calf. Resp. Dis.	106	90% C	Diarréia Neonatal	105	90% C
Habitabilidade	93	93% C			

TIPO - CDCB-S/HA GENOMIC (08/23) **GTPI +2.677**
PTAT +0.45 99%R — C. Úbere: +0.95 P&P: -0.09 | 1.273 Filhas 248 Rebanhos

LINEAR	-2	-1	0	+1	+2		
Estatura						0.15	Alta
Caract. Leiteira						-0.62	Anguloso
Força						-0.34	Fraco
Profundidade Corporal						-0.87	Raso
Largura de Garupa						-0.48	Aberto
Ângulo da Garupa						0.48	Isq.Baixos
Pernas Traseiras V. Lateral						0.47	Curvas
Pernas Traseiras V. Trás						-0.28	Paralelas
Ângulo do Casco						0.01	Baixo
Escore de Pernas e Pés						0.02	Alto
Úbere Anterior, Inserção						1.12	Forte
Altura Úbere Posterior						1.86	Alto
Largura Úbere Posterior						-0.22	Aberto
Ligamento Central						0.30	Forte
Profundidade de Úbere						1.52	Raso
Coloc. Tetos Anteriores						-0.35	Centrais
Tetos Post. Vista Lateral						-0.45	Centrais
Comprimento de Tetos						0.11	Curtas


T-Spruce Frazzled Huey-ET


Filha: S-S-I Huey 8229 10073-ET (GP-81)

007HO12993

HUMBLENKIND

COOKIECUTTER HUMBLENKIND-ET
TR TP TC TV TL TY TD
MODESTY X EPIC X OMAN OMAN

100% RHA-NA aAa: 234 DMS: 123,234
Nascimento: 30/05/2016
Reg: HO840003130915852
Cookiecutter Holsteins LLC, Hudson Falls, NY
Beta-Casein: A2A2 | Kappa-Casein: BB
Haplótipos: HH1T HH2T HH3T HH4T HH5T HH6T

Pai: BACON-HILL PETY MODESTY-ET
Mãe: COOKIECUTTER EPIC HAZEL-ET
Avô: GENERVATIONS EPIC
Avó: COOKIECUTTER MOM HALO-ET
Bisavô: LONG-LANGS OMAN OMAN-ET
Bisavó: COOKIECUTTER GLD HOLLER-ET

AVALIAÇÃO DO TOURO - CDCB-S GENOMIC EVALUATION (08/23)

Leite	+761	99% C.	4.633 Filhas	1.144 Rebanhos US
Proteína	+26	+0.01		
Gordura	+32	+0.01	Mérito Líquido $	+$489
Vida Produtiva	+3.2	98% C	Mérito Fluído $	+$478
Permanência	+1.3	89% C	Mérito em Queijo $	+$488
CCS	3.13	99% C	Mérito Pastoreio $	+$512
Mastite	+1.3	95% C	HHP$	+$528
HCR	+1.6	95% C	CCR	+2.9
Tx Prenhez Filhas	+1.8	97% C	SCR	

CARACTERÍSTICAS DE PARTO - CDCB-S GENOMIC EVALUATION (08/23)

Facilidade de Parto do Touro	1.6%	98% C	3.987 Obs
Facilidade de Parto das Filhas	1.7%	96% C	1.736 Filhas
Mortes ao Nascer - Touros	4.7%	97% C	3.324 Obs
Mortes ao Nascer - Filhas	4.4%	96% C	1.632 Filhas

WELLNESS TRAITS - ZOETIS WELLNESS EVALUATION (08/23)

Vacas	DWP$	+$462	WT$	+$87
Mastite	103	91% C	Doe. Resp. Vaca	100	65% C
Claudicação	97	65%C	Ovário Cístico	102	46% C
Aborto da Vaca	100	56% C	Parto Gemelar	107	85% C
Metrite	106	80% C	Cetose	105	73% C
Ret. Placenta	103	88% C	Febre do Leite	100	87% C
Desp. Abomaso	99	77% C		

Bezerros	CW$	-$72		
Calf. Resp. Dis.	92	85% C	Diarréia Neonatal	97	86% C
Habitabilidade	89	88% C		

TIPO - CDCB-S/HA GENOMIC (08/23) — **GTPI +2.556**
PTAT +1.58 99%R — C. Úbere: +1.7 P&P: +1.18 | 1.974 Filhas 625 Rebanhos

LINEAR	-2	-1	0	+1	+2		
Estatura						1.21	Alta
Caract. Leiteira						0.62	Anguloso
Força						-0.75	Fraco
Profundidade Corporal						-0.29	Raso
Largura de Garupa						-1.05	Aberto
Ângulo da Garupa						-0.28	Isq.Baixos
Pernas Traseiras V. Lateral						0.32	Curvas
Pernas Traseiras V. Trás						0.88	Paralelas
Ângulo do Casco						1.07	Baixo
Escore de Pernas e Pés						1.50	Alto
Úbere Anterior, Inserção						2.11	Forte
Altura Úbere Posterior						2.82	Alto
Largura Úbere Posterior						0.73	Aberto
Ligamento Central						0.72	Forte
Profundidade de Úbere						2.57	Raso
Coloc. Tetos Anteriores						1.72	Centrais
Tetos Post. Vista Lateral						1.78	Centrais
Comprimento de Tetos						-1.73	Curtas


Cookiecutter Humblenkind-ET


Filha: Penn-England Barb 15164-ET

007HO12486

HUTTON

DOUBLE-EAGLE TANG HUTTON-ET
TR TP TV TL TY TD
TANGO X SHAMROCK X OMAN OMAN

100% RHA-NA aAa: 123546 DMS: 561,126
Nascimento: 11/02/2014
Reg: HO840003012171410
John & Karen Weller, Middleton, MI
Beta-Casein: A1A2 | Kappa-Casein: BB
Haplótipos: HH1T HH2T HH3T HH4T HH5T HH6T

Pai: MR WELCOME HILL TANGO-ET
Mãe: COOKIECUTTER SHMRK HAZE-ET
Avô: LADYS-MANOR PL SHAMROCK-ET
Avó: COOKIECUTTER MOM HALO-ET
Bisavô: LONG-LANGS OMAN OMAN-ET
Bisavó: COOKIECUTTER GLD HOLLER-ET

AVALIAÇÃO DO TOURO - CDCB-S GENOMIC EVALUATION (08/23)

Leite	+832	99% C.	727 Filhas	112 Rebanhos US
Proteína	+45	+0.07		
Gordura	+64	+0.11	Mérito Líquido $	+$587
Vida Produtiva	+0.4	96% C	Mérito Fluído $	+$489
Permanência	-1.0	86% C	Mérito em Queijo $	+$601
CCS	2.86	98% C	Mérito Pastoreio $	+$608
Mastite	+0.8	90% C	HHP$	+$542
HCR	+1.3	89% C	CCR	-1,0
Tx Prenhez Filhas	-0.4	95% C	SCR	

CARACTERÍSTICAS DE PARTO - CDCB-S GENOMIC EVALUATION (08/23)

Facilidade de Parto do Touro	1.8%	95% C	965 Obs
Facilidade de Parto das Filhas	2.4%	87% C	283 Filhas
Mortes ao Nascer - Touros	6.2%	90% C	897 Obs
Mortes ao Nascer - Filhas	5,0%	86% C	265 Filhas

WELLNESS TRAITS - ZOETIS WELLNESS EVALUATION (08/23)

Vacas	DWP$	+$525	WT$	-$74
Mastite	97	76% C	Doe. Resp. Vaca	102	76% C
Claudicação	97	80%C	Ovário Cístico	98	41% C
Aborto da Vaca	95	61% C	Parto Gemelar	91	73% C
Metrite	99	77% C	Cetose	100	68% C
Ret. Placenta	100	80% C	Febre do Leite	99	66% C
Desp. Abomaso	98	67% C		

Bezerros	CW$	-$24		
Calf. Resp. Dis.	99	64% C	Diarréia Neonatal	98	58% C
Habitabilidade	97	74% C		

TIPO - CDCB-S/HA GENOMIC (08/23) — **GTPI +2.589**
PTAT +1,00 92%R — C. Úbere: +1,00 P&P: -0.52 | 68 Filhas 28 Rebanhos

LINEAR	-2	-1	0	+1	+2		
Estatura						0.78	Alta
Caract. Leiteira						1.96	Anguloso
Força						-0.57	Fraco
Profundidade Corporal						0.03	Raso
Largura de Garupa						1.44	Aberto
Ângulo da Garupa						1.11	Isq.Baixos
Pernas Traseiras V. Lateral						0.54	Curvas
Pernas Traseiras V. Trás						-0.75	Paralelas
Ângulo do Casco						-0.07	Baixo
Escore de Pernas e Pés						-0.19	Alto
Úbere Anterior, Inserção						1.12	Forte
Altura Úbere Posterior						2.06	Alto
Largura Úbere Posterior						1.47	Aberto
Ligamento Central						0.10	Forte
Profundidade de Úbere						0.54	Raso
Coloc. Tetos Anteriores						0.56	Centrais
Tetos Post. Vista Lateral						0.51	Centrais
Comprimento de Tetos						-1.40	Curtas


Mãe: Cookiecutter Shmrk Haze-ET


Filha: Penn-England Greta 12620

007HO13907

JARED

CLEAR-ECHO JED JARED 745-ET
TR TP TC TV TL TY TD
JEDI X KINGBOY X SUPERSIRE

99% RHA-I aAa: 423 DMS: 345,456
Nascimento: 25/06/2016
Reg: HO840003127565651
Clear Echo Farm LLC, Schuylerville, NY
Beta-Casein: A1A2 | Kappa-Casein: AB
Haplótipos: HH5C HH1T HH2T HH3T HH4T HH6T

Pai: S-S-I MONTROSS JEDI-ET
Mãe: CLEAR-ECHO KINGBOY 3319-ET
Avô: MORNINGVIEW MCC KINGBOY-ET
Avó: CLEAR-ECHO SUPERSIRE 2830
Bisavô: SEAGULL-BAY SUPERSIRE-ET
Bisavó: COOKIECUTTER BOWS HOMONY-ET

AVALIAÇÃO DO TOURO - CDCB-S GENOMIC EVALUATION (08/23)

			1.655 Filhas 263 Rebanhos US	
Leite	+94	99% C.		
Proteína	+26	+0.08		
Gordura	+38	+0.12	Mérito Líquido $	+$564
Vida Produtiva	+4.6	97% C	Mérito Fluído $	+$447
Permanência	+0.4	88% C	Mérito em Queijo $	+$582
CCS	2.74	99% C	Mérito Pastoreio $	+$569
Mastite	+1.8	96% C	HHP$	+$634
HCR	-1.7	93% C	CCR	+4.3
Tx Prenhez Filhas	+2.2	96% C	SCR	

CARACTERÍSTICAS DE PARTO - CDCB-S GENOMIC EVALUATION (08/23)

Facilidade de Parto do Touro	1.7%	96% C	959 Obs
Facilidade de Parto das Filhas	1.6%	94% C	465 Filhas
Mortes ao Nascer - Touros	5.3%	92% C	1.021 Obs
Mortes ao Nascer - Filhas	4.1%	92% C	557 Filhas

WELLNESS TRAITS - ZOETIS WELLNESS EVALUATION (08/23)

Vacas	DWP$	+$518	WT$	+$57
Mastite	102	92% C	Doe. Resp. Vaca	102	79% C
Claudicação	98	82%C	Ovário Cístico	105	56% C
Aborto da Vaca	102	61% C	Parto Gemelar	107	88% C
Metrite	106	90% C	Cetose	100	88% C
Ret. Placenta	97	90% C	Febre do Leite	100	77% C
Desp. Abomaso	96	85% C			

Bezerros	CW$	-$56		
Calf. Resp. Dis.	98	87% C	Diarréia Neonatal	93	85% C
Habitabilidade	94	90% C		

TIPO - CDCB-S/HA GENOMIC (08/23) — **GTPI +2.493**
PTAT +0.07 98%R — C. Úbere: +1.07 P&P: -0.8 | 511 Filhas 149 Rebanhos

LINEAR	-2	-1	0	+1	+2		
Estatura						-0.33	Alta
Caract. Leiteira						-0.96	Anguloso
Força						-0.20	Fraco
Profundidade Corporal						-0.74	Raso
Largura de Garupa						-1.24	Aberto
Ângulo da Garupa						-0.73	Isq.Baixos
Pernas Traseiras V. Lateral						-0.38	Curvas
Pernas Traseiras V. Trás						-1.63	Paralelas
Ângulo do Casco						-0.06	Baixo
Escore de Pernas e Pés						-0.62	Alto
Úbere Anterior, Inserção						1.57	Forte
Altura Úbere Posterior						1.11	Alto
Largura Úbere Posterior						0.56	Aberto
Ligamento Central						-0.25	Forte
Profundidade de Úbere						1.32	Raso
Coloc. Tetos Anteriores						0.27	Centrais
Tetos Post. Vista Lateral						0.04	Centrais
Comprimento de Tetos						0.33	Curtas


Clear-Echo Jed Jared 745-ET

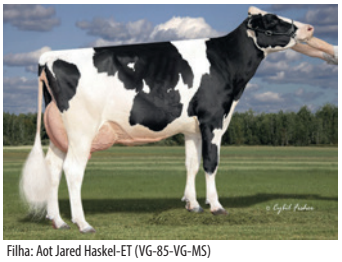
Filha: Aot Jared Haskel-ET (VG-85-VG-MS)

007HO15198

JIMBO

CHERRYPENCOL JIMBO-ET
TR TP TC TV TL TY TD
HUEY X JEDI X COMMANDER

99% RHA-I aAa: 423 DMS: 345-456
Nascimento: 06/12/2018
Reg: HO840003201118925
Pen-Col Farms & Hembury Farms LLC, Millville, PA
Beta-Casein: A2A2 | Kappa-Casein: AA
Haplótipos: HH1T HH2T HH3T HH4T HH5T HH6T

Pai: T-SPRUCE FRAZZLED HUEY-ET
Mãe: CHERRY-ACRES JEDI LAURI-ET
Avô: S-S-I MONTROSS JEDI-ET
Avó: MS TCF CHERRY-ACRES LORI-ET
Bisavô: LARCREST COMMANDER-ET
Bisavó: TIGER-LILY UNO LEAH-ET

AVALIAÇÃO DO TOURO - CDCB-S GENOMIC EVALUATION (08/23)

			244 Filhas 28 Rebanhos US	
Leite	+784	96% C.		
Proteína	+40	+0.05		
Gordura	+44	+0.05	Mérito Líquido $	+$854
Vida Produtiva	+6.9	85% C	Mérito Fluído $	+$765
Permanência	+2.3	79% C	Mérito em Queijo $	+$870
CCS	2.65	92% C	Mérito Pastoreio $	+$796
Mastite	+4.2	75% C	HHP$	+$891
HCR	+3.5	92% C	CCR	+2.2
Tx Prenhez Filhas	+0.3	81% C	SCR	

CARACTERÍSTICAS DE PARTO - CDCB-S GENOMIC EVALUATION (08/23)

Facilidade de Parto do Touro	1.8%	98% C	2.920 Obs
Facilidade de Parto das Filhas	1.5%	76% C	96 Filhas
Mortes ao Nascer - Touros	4.7%	94% C	2.182 Obs
Mortes ao Nascer - Filhas	3.1%	72% C	55 Filhas

WELLNESS TRAITS - ZOETIS WELLNESS EVALUATION (08/23)

Vacas	DWP$	+$1.069	WT$	+$287
Mastite	111	64% C	Doe. Resp. Vaca	104	48% C
Claudicação	101	53%C	Ovário Cístico	104	35% C
Aborto da Vaca	100	42% C	Parto Gemelar	104	55% C
Metrite	107	57% C	Cetose	107	52% C
Ret. Placenta	96	59% C	Febre do Leite	95	54% C
Desp. Abomaso	102	49% C			

Bezerros	CW$	+$14		
Calf. Resp. Dis.	102	49% C	Diarréia Neonatal	105	84% C
Habitabilidade	98	53% C		

TIPO - CDCB-S/HA GENOMIC (08/23) — **GTPI +2.660**
PTAT -0.03 85%R — C. Úbere: +0.79 P&P: -0.25 | 11 Filhas 5 Rebanhos

LINEAR	-2	-1	0	+1	+2		
Estatura						-0.77	Alta
Caract. Leiteira						-0.67	Anguloso
Força						-1.14	Fraco
Profundidade Corporal						-1.58	Raso
Largura de Garupa						-1.41	Aberto
Ângulo da Garupa						-0.09	Isq.Baixos
Pernas Traseiras V. Lateral						-1.71	Curvas
Pernas Traseiras V. Trás						-0.45	Paralelas
Ângulo do Casco						0.36	Baixo
Escore de Pernas e Pés						-0.35	Alto
Úbere Anterior, Inserção						1.13	Forte
Altura Úbere Posterior						1.16	Alto
Largura Úbere Posterior						-0.16	Aberto
Ligamento Central						-0.27	Forte
Profundidade de Úbere						1.08	Raso
Coloc. Tetos Anteriores						-0.59	Centrais
Tetos Post. Vista Lateral						-0.70	Centrais
Comprimento de Tetos						-0.50	Curtas


Cherrypencol Jimbo-ET


Mãe: Cherry-Acres Jedi Lauri-ET

007HO12127

JOKER

RALMA SUDAN JOKER-ET
TV TL TY TD
CRI X OMAN OMAN X SHOTTLE

100% RHA-NA aAa: DMS: 234
Nascimento: 02/06/2012
Reg: HOUSA000057220940

Beta-Casein: A1A1 | Kappa-Casein: BE
Haplótipos: HH1T HH2T HH3T HH4T HH5T HH6T

Pai: VA-EARLY-DAWN SUDAN-ET
Mãe: RALMA MANOMAN BLUEJAY-ET
Avô: LONG-LANGS OMAN OMAN-ET
Avó: RALMA SHOTTLE CHICKADEE-ET
Bisavô: PICSTON SHOTTLE-ET
Bisavó: RALMA FINLEY C-F CHOICE-ET

AVALIAÇÃO DO TOURO - CDCB-S GENOMIC EVALUATION (08/23)

Leite	+632	94% C.	139 Filhas	84 Rebanhos	US
Proteína	+28	+0.03			
Gordura	+5	-0.07	Mérito Líquido $		+$74
Vida Produtiva	-0.2	89% C	Mérito Fluído $		+$29
Permanência	-1.5	79% C	Mérito em Queijo $		+$81
CCS	2.91	92% C	Mérito Pastoreio $		+$58
Mastite	-0.8	78% C	HHP$		+$168
HCR	-0.8	79% C	CCR		-0.6
Tx Prenhez Filhas	-0.5	87% C	SCR		

CARACTERÍSTICAS DE PARTO - CDCB-S GENOMIC EVALUATION (08/23)

Facilidade de Parto do Touro	2.1%	89% C	336 Obs
Facilidade de Parto das Filhas	2.3%	78% C	102 Filhas
Mortes ao Nascer - Touros	7.3%	78% C	265 Obs
Mortes ao Nascer - Filhas	6.3%	75% C	89 Filhas

TIPO - CDCB-S/HA GENOMIC (08/23) — **GTPI +2.092**

PTAT +0.01 89%R — **C. Úbere: -0.09 P&P: -0.15 | 41 Filhas 28 Rebanhos**

LINEAR	-2	-1	0	+1	+2		
Estatura						0.72	Alta
Caract. Leiteira						-0.40	Anguloso
Força						0.29	Fraco
Profundidade Corporal						0.00	Raso
Largura de Garupa						0.52	Aberto
Ângulo da Garupa						1.31	Isq.Baixos
Pernas Traseiras V. Lateral						-0.51	Curvas
Pernas Traseiras V. Trás						-0.02	Paralelas
Ângulo do Casco						0.32	Baixo
Escore de Pernas e Pés						-0.01	Alto
Úbere Anterior, Inserção						-0.06	Forte
Altura Úbere Posterior						-0.76	Alto
Largura Úbere Posterior						-0.29	Aberto
Ligamento Central						0.97	Forte
Profundidade de Úbere						0.72	Raso
Coloc. Tetos Anteriores						1.23	Centrais
Tetos Post. Vista Lateral						1.14	Centrais
Comprimento de Tetos						-0.23	Curtas



Bisavó: Ralma Finley C-F Choice-ET

007HO12350

KELBY

RICKLAND SUPERSIRE KELBY-ET
TR TP TC TV TL TY TD
SUPERSIRE X SNOWMAN X GOLDWYN

100% RHA-NA aAa: 342516 DMS: 234
Nascimento: 21/01/2013
Reg: HOUSA000071577465
Greg Rickert, Eldorado, WI
Beta-Casein: A1A2 | Kappa-Casein: AE
Haplótipos: HH1T HH2T HH3T HH4T HH5T HH6T

Pai: SEAGULL-BAY SUPERSIRE-ET
Mãe: HAMMER-CREEK SNO KASSIE-ET
Avô: FLEVO GENETICS SNOWMAN
Avó: HAMMER-CREEK G KRISTINA-ET
Bisavô: BRAEDALE GOLDWYN
Bisavó: HAMMER-CREEK ZADE KLASSIC

AVALIAÇÃO DO TOURO - CDCB-S GENOMIC EVALUATION (08/23)

Leite	+1.353	98% C.	572 Filhas	203 Rebanhos	US
Proteína	+34	-0.03			
Gordura	+34	-0.06	Mérito Líquido $		+$259
Vida Produtiva	+0.3	93% C	Mérito Fluído $		+$287
Permanência	+0.4	83% C	Mérito em Queijo $		+$257
CCS	2.92	96% C	Mérito Pastoreio $		+$145
Mastite	+0.8	87% C	HHP$		+$328
HCR	-2.6	86% C	CCR		-4.6
Tx Prenhez Filhas	-4.2	92% C	SCR		

CARACTERÍSTICAS DE PARTO - CDCB-S GENOMIC EVALUATION (08/23)

Facilidade de Parto do Touro	2.5%	91% C	640 Obs
Facilidade de Parto das Filhas	3.1%	83% C	236 Filhas
Mortes ao Nascer - Touros	5.7%	82% C	529 Obs
Mortes ao Nascer - Filhas	7.0%	81% C	211 Filhas

WELLNESS TRAITS - ZOETIS WELLNESS EVALUATION (08/23)

Vacas	DWP$	+$400	WT$	+$136
Mastite	103	75% C	Doe. Resp. Vaca	104	76% C
Claudicação	104	78%C	Ovário Cístico	100	49% C
Aborto da Vaca	92	68% C	Parto Gemelar	101	75% C
Metrite	99	75% C	Cetose	109	72% C
Ret. Placenta	93	79% C	Febre do Leite	101	75% C
Desp. Abomaso	106	73% C			

Bezerros	CW$	+$1		
Calf. Resp. Dis.	100	65% C	Diarréia Neonatal	108	61% C
Habitabilidade	92	70% C		

TIPO - CDCB-S/HA GENOMIC (08/23) — **GTPI +2.240**

PTAT +1.02 92%R — **C. Úbere: +1.25 P&P: -0.51 | 102 Filhas 52 Rebanhos**

LINEAR	-2	-1	0	+1	+2		
Estatura						0.41	Alta
Caract. Leiteira						0.35	Anguloso
Força						0.59	Fraco
Profundidade Corporal						0.20	Raso
Largura de Garupa						0.31	Aberto
Ângulo da Garupa						-1.50	Isq.Baixos
Pernas Traseiras V. Lateral						1.39	Curvas
Pernas Traseiras V. Trás						-0.68	Paralelas
Ângulo do Casco						0.07	Baixo
Escore de Pernas e Pés						-0.28	Alto
Úbere Anterior, Inserção						1.71	Forte
Altura Úbere Posterior						1.90	Alto
Largura Úbere Posterior						1.78	Aberto
Ligamento Central						0.30	Forte
Profundidade de Úbere						1.07	Raso
Coloc. Tetos Anteriores						-0.62	Centrais
Tetos Post. Vista Lateral						-0.34	Centrais
Comprimento de Tetos						1.49	Curtas



Rickland Supersire Kelby-ET



Filha: Palla Kelby 40780-Grade

007HO14592

LEDYARD

AURORA LEDYARD
TR TP TC TV TL TY TD
PINNACLE X DELTA X SALOON

99% RHA-I aAa: 324 DMS: 126,246
Nascimento: 17/01/2018
Reg: HO840003148100370

Beta-Casein: A1A2 | Kappa-Casein: AB
Haplótipos: HH5C HH1T HH2T HH3T HH4T HH6T

Pai: S-S-I MODESTY PINNACLE-ET
Mãe: AURORA DELTA 16891
Avô: MR MOGUL DELTA 1427-ET
Avó: AURORA SALOON 14693
Bisavô: SANDY-VALLEY SALOON-ET
Bisavó: AURORA BEACON 11855

AVALIAÇÃO DO TOURO - CDCB-S GENOMIC EVALUATION (08/23)

Leite	+144	99% C.	3.504 Filhas	332 Rebanhos	US
Proteína	+29	+0.09			
Gordura	+77	+0.25	Mérito Líquido $		+$728
Vida Produtiva	+3.9	89% C	Mérito Fluído $		+$610
Permanência	+2.8	77% C	Mérito em Queijo $		+$743
CCS	2.91	99% C	Mérito Pastoreio $		+$699
Mastite	+2.2	90% C	HHP$		+$785
HCR	-1.6	96% C	CCR		+0.8
Tx Prenhez Filhas	+0.4	96% C	SCR		

CARACTERÍSTICAS DE PARTO - CDCB-S GENOMIC EVALUATION (08/23)

Facilidade de Parto do Touro	1.9%	99% C	4.866 Obs
Facilidade de Parto das Filhas	2,0%	95% C	1.234 Filhas
Mortes ao Nascer - Touros	4.6%	97% C	4.313 Obs
Mortes ao Nascer - Filhas	4.1%	95% C	1.132 Filhas

WELLNESS TRAITS - ZOETIS WELLNESS EVALUATION (08/23)

Vacas	DWP$	+$800	WT$	+$98
Mastite	104	60% C	Doe. Resp. Vaca	101	44% C
Claudicação	99	50%C	Ovário Cístico	105	32% C
Aborto da Vaca	103	38% C	Parto Gemelar	100	50% C
Metrite	102	51% C	Cetose	106	46% C
Ret. Placenta	96	53% C	Febre do Leite	97	49% C
Desp. Abomaso	100	45% C			

Bezerros	CW$	-$6			
Calf. Resp. Dis.	101	61% C	Diarréia Neonatal	103	68% C
Habitabilidade	95	74% C			

TIPO - CDCB-S/HA GENOMIC (08/23) — **GTPI +2.753**
PTAT +1.72 96%R — C. Úbere: +1.49 P&P: +1.17 | 280 Filhas 57 Rebanhos

LINEAR	-2	-1	0	+1	+2		
Estatura						0.93	Alta
Caract. Leiteira						1.27	Anguloso
Força						0.28	Fraco
Profundidade Corporal						0.32	Raso
Largura de Garupa						-0.10	Aberto
Ângulo da Garupa						-0.43	Isq.Baixos
Pernas Traseiras V. Lateral						0.23	Curvas
Pernas Traseiras V. Trás						1.53	Paralelas
Ângulo do Casco						1.12	Baixo
Escore de Pernas e Pés						1.22	Alto
Úbere Anterior, Inserção						2.28	Forte
Altura Úbere Posterior						2.23	Alto
Largura Úbere Posterior						1.72	Aberto
Ligamento Central						-0.93	Forte
Profundidade de Úbere						2.22	Raso
Coloc. Tetos Anteriores						0.63	Centrais
Tetos Post. Vista Lateral						-0.58	Centrais
Comprimento de Tetos						-1.67	Curtas


Aurora Ledyard


Irmã paterna: Siemers Pncle Roz 28588-ET (VG-88-EX-MS)

007HO14250

LEGACY

PINE-TREE CW LEGACY-ET
TR TP TC TV TL TY TD
FRAZZLED X YODER X GOLD

99% RHA-I aAa: 243 DMS: 135,561
Nascimento: 23/06/2017
Reg: HO840003142332722
Matthew Steiner, Marshallville, OH
Beta-Casein: A2A2 | Kappa-Casein: AB
Haplótipos: HH1T HH2T HH3T HH4T HH5T HH6T

Pai: MELARRY JOSUPER FRAZZLED-ET
Mãe: ENDCO YODER L7933 9839-ET
Avô: WOODCREST MOGUL YODER-ET
Avó: T-SPRUCE LGOLD 7933-ET
Bisavô: GENERVATIONS LIQUID GOLD
Bisavó: BOSSIDE EPIC YINGA

AVALIAÇÃO DO TOURO - CDCB-S GENOMIC EVALUATION (08/23)

Leite	+20	99% C.	5.281 Filhas	259 Rebanhos	US
Proteína	+22	+0.08			
Gordura	+60	+0.21	Mérito Líquido $		+$842
Vida Produtiva	+7.6	93% C	Mérito Fluído $		+$726
Permanência	+4.0	83% C	Mérito em Queijo $		+$864
CCS	2.51	99% C	Mérito Pastoreio $		+$806
Mastite	+3.5	95% C	HHP$		+$864
HCR	+4.1	98% C	CCR		+4.2
Tx Prenhez Filhas	+1.8	98% C	SCR	+0.2	96% C

CARACTERÍSTICAS DE PARTO - CDCB-S GENOMIC EVALUATION (08/23)

Facilidade de Parto do Touro	2.1%	99% C	5.947 Obs
Facilidade de Parto das Filhas	2.3%	99% C	1.283 Filhas
Mortes ao Nascer - Touros	6%	98% C	5.346 Obs
Mortes ao Nascer - Filhas	4.6%	98% C	1.128 Filhas

WELLNESS TRAITS - ZOETIS WELLNESS EVALUATION (08/23)

Vacas	DWP$	+$706	WT$	+$66
Mastite	103	83% C	Doe. Resp. Vaca	98	61% C
Claudicação	100	63%C	Ovário Cístico	102	48% C
Aborto da Vaca	94	52% C	Parto Gemelar	101	74% C
Metrite	99	78% C	Cetose	100	77% C
Ret. Placenta	100	77% C	Febre do Leite	96	64% C
Desp. Abomaso	98	68% C			

Bezerros	CW$	-$37			
Calf. Resp. Dis.	102	84% C	Diarréia Neonatal	97	86% C
Habitabilidade	92	89% C			

TIPO - CDCB-S/HA GENOMIC (08/23) — **GTPI +2.708**
PTAT +0.25 99%R — C. Úbere: +1.28 P&P: -0.75 | 1.165 Filhas 106 Rebanhos

LINEAR	-2	-1	0	+1	+2		
Estatura						-1.19	Alta
Caract. Leiteira						-0.86	Anguloso
Força						-1.23	Fraco
Profundidade Corporal						-1.92	Raso
Largura de Garupa						-0.52	Aberto
Ângulo da Garupa						-0.17	Isq.Baixos
Pernas Traseiras V. Lateral						-0.66	Curvas
Pernas Traseiras V. Trás						-1.23	Paralelas
Ângulo do Casco						-0.62	Baixo
Escore de Pernas e Pés						-0.87	Alto
Úbere Anterior, Inserção						2.02	Forte
Altura Úbere Posterior						0.93	Alto
Largura Úbere Posterior						0.58	Aberto
Ligamento Central						0.39	Forte
Profundidade de Úbere						1.32	Raso
Coloc. Tetos Anteriores						0.46	Centrais
Tetos Post. Vista Lateral						0.30	Centrais
Comprimento de Tetos						-1.84	Curtas


Pine-Tree Cw Legacy-ET


Filha: Lars-Acres Ssi 22933-ET (GP-84-VG-MS)

007HO14454

LIONEL



Mr T-Spruce Frazz Lionel-ET

MR T-SPRUCE FRAZZ LIONEL-ET
TR TP TC TV TL TY TD
FRAZZLED X MONTROSS X SUPERSIRE

99% RHA-I aAa: 423 DMS: 345,135
Nascimento: 22/05/2017
Reg: HO8403142490309
T-Spruce, TJR Genetics & Don Barry, Richmond, MN
Beta-Casein: A2A2 | Kappa-Casein: AA
Haplótipos: HH1T HH2T HH3T HH4T HH5T HH6T

Pai: MELARRY JOSUPER FRAZZLED-ET
Mãe: NO-FLA MONTROSS 42446-ET
Avô: BACON-HILL MONTROSS-ET (EX-92-GM)
Avó: NO-FLA SUPERSIRE 36090-ET (VG-85-VG-MS)
Bisavô: SEAGULL-BAY SUPERSIRE-ET (EX-90-GM)
Bisavó: NO-FLA MASSEY 30194-TW (VG-85)

AVALIAÇÃO DO TOURO - CDCB-S GENOMIC EVALUATION (08/23)

Leite	+3.378	99% C.	4.314 Filhas	237 Rebanhos	US
Proteína	+96	-0.03			
Gordura	+150	+0.06	Mérito Líquido $		+$1.223
Vida Produtiva	+3.1	97% C	Mérito Fluído $		+$1.243
Permanência	-2.2	88% C	Mérito em Queijo $		+$1.222
CCS	2.85	99% C	Mérito Pastoreio $		+$1.152
Mastite	+1.2	97% C	HHP$		+$1.168
HCR	+3.2	96% C	CCR		-0.1
Tx Prenhez Filhas	-4.2	98% C	SCR	+0.6	98% C

CARACTERÍSTICAS DE PARTO - CDCB-S GENOMIC EVALUATION (08/23)

Facilidade de Parto do Touro	2.4%	99% C	5.811 Obs
Facilidade de Parto das Filhas	3.1%	95% C	744 Filhas
Mortes ao Nascer - Touros	6.0%	97% C	5.226 Obs
Mortes ao Nascer - Filhas	5.8%	93% C	658 Filhas

WELLNESS TRAITS - ZOETIS WELLNESS EVALUATION (08/23)

Vacas	DWP$	+$1.293	WT$	-$43

Mastite	95	88% C	Doe. Resp. Vaca	94	59% C
Claudicação	100	60% C	Ovário Cístico	108	45% C
Aborto da Vaca	94	50% C	Parto Gemelar	99	74% C
Metrite	103	78% C	Cetose	104	69% C
Ret. Placenta	102	77% C	Febre do Leite	95	59% C
Desp. Abomaso	103	60% C			

Bezerros	CW$	-$45			
Calf. Resp. Dis.	101	92% C	Diarréia Neonatal	100	72% C
Habitabilidade	87	88% C			

TIPO - CDCB-S/HA GENOMIC (08/23)

PTAT +0.62 99%R — GTPI +3.099
C. Úbere: +0.88 P&P: -0.89 | 538 Filhas 73 Rebanhos

LINEAR	-2	-1	0	+1	+2		
Estatura						0.20	Alta
Caract. Leiteira						2.50	Anguloso
Força						0.25	Fraco
Profundidade Corporal						0.31	Raso
Largura de Garupa						1.21	Aberto
Ângulo da Garupa						-0.90	Isq.Baixos
Pernas Traseiras V. Lateral						0.40	Curvas
Pernas Traseiras V. Trás						-0.95	Paralelas
Ângulo do Casco						-1.23	Baixo
Escore de Pernas e Pés						-0.69	Alto
Úbere Anterior, Inserção						0.21	Forte
Altura Úbere Posterior						1.75	Alto
Largura Úbere Posterior						3.17	Aberto
Ligamento Central						-0.22	Forte
Profundidade de Úbere						-1.21	Raso
Coloc. Tetos Anteriores						-0.04	Centrais
Tetos Post. Vista Lateral						0.39	Centrais
Comprimento de Tetos						-0.04	Curtas



Filha: Synergy Ssi Dixie 10672-ET



Filha: Jenny-Lou-KJ Lionel Aimee

007H014160

LUSTER-P

CHERRY-LILY ZIP LUSTER-P-ET
TR PC TC TM TV TL TY TD
ZIPIT-P X KINGBOY X SUPERSIRE

99% RHA-I aAa: 432516 DMS: 234,123
Nascimento: 16/11/2016
Reg: HO840003138843085
Hembury Farms, LLC & Marshman Farms, Muncy, PA
Beta-Casein: A2A2 | Kappa-Casein: AB
Haplótipos: HH1T HH2T HH3T HH4T HH5T HH6T

Pai: OCD ERASER ZIPIT-P-ET
Mãe: CHERRY-LOR KBOY LOMA-ET
Avô: MORNINGVIEW MCC KINGBOY-ET
Avó: TIGER-LILY SS LIQUID-ET
Bisavô: SEAGULL-BAY SUPERSIRE-ET
Bisavó: TIGER-LILY LAWNBOY LULU-RED

AVALIAÇÃO DO TOURO - CDCB-S GENOMIC EVALUATION (08/23)

Leite	+1.584	99% C.	12.712 Filhas	2.557 Rebanhos	US
Proteína	+49	+0.00			
Gordura	+82	+0.07	Mérito Líquido $		+$789
Vida Produtiva	+2.9	97% C	Mérito Fluído $		+$775
Permanência	-0.1	88% C	Mérito em Queijo $		+$795
CCS	2.78	99% C	Mérito Pastoreio $		+$781
Mastite	-0.5	94% C	HHP$		+$728
HCR	-0.6	97% C	CCR		+1.7
Tx Prenhez Filhas	-0.5	98% C	SCR	+0.1	99% C

CARACTERÍSTICAS DE PARTO - CDCB-S GENOMIC EVALUATION (08/23)

Facilidade de Parto do Touro	2.5%	99% C	36.871 Obs
Facilidade de Parto das Filhas	2.4%	98% C	6.096 Filhas
Mortes ao Nascer - Touros	5.3%	99% C	34.596 Obs
Mortes ao Nascer - Filhas	4.7%	98% C	5.443 Filhas

WELLNESS TRAITS - ZOETIS WELLNESS EVALUATION (08/23)

Vacas	DWP$	+$813	WT$	+$23
Mastite	100	82% C	Doe. Resp. Vaca	99	45% C
Claudicação	100	50%C	Ovário Cístico	103	31% C
Aborto da Vaca	101	40% C	Parto Gemelar	100	58% C
Metrite	102	64% C	Cetose	93	55% C
Ret. Placenta	104	67% C	Febre do Leite	98	56% C
Desp. Abomaso	95	51% C			

Bezerros	CW$	-$33			
Calf. Resp. Dis.	100	54% C	Diarréia Neonatal	101	51% C
Habitabilidade	90	59% C			

TIPO - CDCB-S/HA GENOMIC (08/23) GTPI +2.902
PTAT +2.67 99%R C. Úbere: +2.28 P&P: +1.76 | 4.400 Filhas 1.321 Rebanhos

LINEAR	-2	-1	0	+1	+2		
Estatura						1.73	Alta
Caract. Leiteira						3.20	Anguloso
Força						0.66	Fraco
Profundidade Corporal						1.37	Raso
Largura de Garupa						2.11	Aberto
Ângulo da Garupa						0.15	Isq.Baixos
Pernas Traseiras V. Lateral						1.42	Curvas
Pernas Traseiras V. Trás						2.46	Paralelas
Ângulo do Casco						1.14	Baixo
Escore de Pernas e Pés						1.98	Alto
Úbere Anterior, Inserção						2.17	Forte
Altura Úbere Posterior						3.74	Alto
Largura Úbere Posterior						3.77	Aberto
Ligamento Central						1.63	Forte
Profundidade de Úbere						1.02	Raso
Coloc. Tetos Anteriores						0.83	Centrais
Tetos Post. Vista Lateral						1.10	Centrais
Comprimento de Tetos						0.45	Curtas

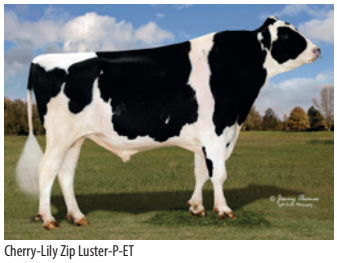
Cherry-Lily Zip Luster-P-ET


Filha: Calmac Luster P Jodie

007H012597

LYLAS

FUSTEAD TANGO LYLAS-ET
TR TP TC TV TL TY TD
TANGO X MOGUL X BOLTON

100% RHA-NA aAa: 342 DMS: 345,234
Nascimento: 04/08/2014
Reg: HOUSA000074183449
Brian and Wendy Fust, Wausau, WI
Beta-Casein: A2A2 | Kappa-Casein: AA
Haplótipos: HH2C HH1T HH3T HH4T HH5T HH6T

Pai: MR WELCOME HILL TANGO-ET
Mãe: FUSTEAD MOGUL LILAC-ET
Avô: MOUNTFIELD SSI DCY MOGUL-ET
Avó: GLEN-TOCTIN BOLT LUCILLE-ET
Bisavô: SANDY-VALLEY BOLTON-ET
Bisavó: GLEN-TOCTIN OMAN LILISHA-ET

AVALIAÇÃO DO TOURO - CDCB-S GENOMIC EVALUATION (08/23)

Leite	+732	99% C.	4.578 Filhas	605 Rebanhos	US
Proteína	+23	+0,00			
Gordura	+59	+0.11	Mérito Líquido $		+$538
Vida Produtiva	+2.3	99% C	Mérito Fluído $		+$530
Permanência	-1.2	94% C	Mérito em Queijo $		+$539
CCS	2.93	99% C	Mérito Pastoreio $		+$547
Mastite	+0.6	98% C	HHP$		+$470
HCR	+4.2	97% C	CCR		+0.3
Tx Prenhez Filhas	+0.5	99% C	SCR		

CARACTERÍSTICAS DE PARTO - CDCB-S GENOMIC EVALUATION (08/23)

Facilidade de Parto do Touro	2.1%	99% C	5.740 Obs
Facilidade de Parto das Filhas	2.7%	97% C	1.917 Filhas
Mortes ao Nascer - Touros	6.1%	98% C	5.244 Obs
Mortes ao Nascer - Filhas	5,0%	97% C	1.846 Filhas

WELLNESS TRAITS - ZOETIS WELLNESS EVALUATION (08/23)

Vacas	DWP$	+$602	WT$	+$97
Mastite	101	95% C	Doe. Resp. Vaca	101	91% C
Claudicação	103	94%C	Ovário Cístico	104	45% C
Aborto da Vaca	97	87% C	Parto Gemelar	95	94% C
Metrite	102	90% C	Cetose	98	90% C
Ret. Placenta	106	96% C	Febre do Leite	101	96% C
Desp. Abomaso	100	91% C			

Bezerros	CW$	-$23			
Calf. Resp. Dis.	105	92% C	Diarréia Neonatal	92	92% C
Habitabilidade	100	93% C			

TIPO - CDCB-S/HA GENOMIC (08/23) GTPI +2.515
PTAT +1.04 99%R C. Úbere: +0.55 P&P: +0.65 | 738 Filhas 125 Rebanhos

LINEAR	-2	-1	0	+1	+2		
Estatura						0.34	Alta
Caract. Leiteira						1.79	Anguloso
Força						-0.18	Fraco
Profundidade Corporal						0.43	Raso
Largura de Garupa						1.17	Aberto
Ângulo da Garupa						1.47	Isq.Baixos
Pernas Traseiras V. Lateral						0.50	Curvas
Pernas Traseiras V. Trás						0.67	Paralelas
Ângulo do Casco						0.50	Baixo
Escore de Pernas e Pés						0.70	Alto
Úbere Anterior, Inserção						0.81	Forte
Altura Úbere Posterior						1.28	Alto
Largura Úbere Posterior						0.73	Aberto
Ligamento Central						-0.66	Forte
Profundidade de Úbere						0.54	Raso
Coloc. Tetos Anteriores						0.04	Centrais
Tetos Post. Vista Lateral						-0.55	Centrais
Comprimento de Tetos						-0.87	Curtas


Fustead Tango Lylas-ET


Filha: Plain-Knoll Lylas 1345-ET (GP-83)

007HO015197

MAGELLAN

AURORA MAGELLAN-ET
TR TP TC TV TL TY TD
BASIC X MAGEE X DELTA

99% RHA-I aAa: 423 DMS: 234,345
Nascimento: 21/02/2019
Reg: HO840003202985632
Aurora Ridge Dairy LLC, Aurora, NY
Beta-Casein: A2A2 | Kappa-Casein: AA
Haplótipos: HH1T HH2T HH3T HH4T HH5T HH6T

Pai: BLUMENFELD FRAZLD BASIC-ET
Mãe: AURORA MAGEE 19091-ET
Avô: KINGS-RANSOM THSTR MAGEE-ET
Avó: AURORA DELTA 16742-ET
Bisavô: MR MOGUL DELTA 1427-ET
Bisavó: WOODCREST PLATINM MOLTEN-ET

AVALIAÇÃO DO TOURO - CDCB-S GENOMIC EVALUATION (08/23)

Leite	+1.692	95% C.	169 Filhas	24 Rebanhos	US
Proteína	+62	+0.03			
Gordura	+61	-0.01	Mérito Líquido $		+$882
Vida Produtiva	+4.5	84% C	Mérito Fluído $		+$819
Permanência	+1.4	79% C	Mérito em Queijo $		+$894
CCS	2.7	90% C	Mérito Pastoreio $		+$821
Mastite	+2.3	75% C	HHP$		+$905
HCR	-0.1	88% C	CCR		-0.7
Tx Prenhez Filhas	-1.2	82% C	SCR	+1.2	98% C

CARACTERÍSTICAS DE PARTO - CDCB-S GENOMIC EVALUATION (08/23)

Facilidade de Parto do Touro	1.6%	99% C	4.082 Obs
Facilidade de Parto das Filhas	1.9%	77% C	105 Filhas
Mortes ao Nascer - Touros	5.7%	97% C	3.796 Obs
Mortes ao Nascer - Filhas	4.1%	71% C	46 Filhas

WELLNESS TRAITS - ZOETIS WELLNESS EVALUATION (08/23)

Vacas	DWP$	+$879	WT$		+$72
Mastite	101	62% C	Doe. Resp. Vaca	95	44% C
Claudicação	98	49%C	Ovário Cístico	99	30% C
Aborto da Vaca	93	39% C	Parto Gemelar	102	51% C
Metrite	108	50% C	Cetose	104	44% C
Ret. Placenta	101	55% C	Febre do Leite	93	49% C
Desp. Abomaso	103	45% C			

Bezerros	CW$	-$19			
Calf. Resp. Dis.	101	46% C	Diarréia Neonatal	98	48% C
Habitabilidade	97	51% C			

TIPO - CDCB-S/HA GENOMIC (08/23) GTPI +2.807
PTAT +1.26 90%R | C. Úbere: +1.66 P&P: -0.25 | 67 Filhas 13 Rebanhos

LINEAR	-2	-1	0	+1	+2		
Estatura						0.56	Alta
Caract. Leiteira						1.05	Anguloso
Força						-0.44	Fraco
Profundidade Corporal						-0.37	Raso
Largura de Garupa						-0.05	Aberto
Ângulo da Garupa						1.22	Isq.Baixos
Pernas Traseiras V. Lateral						-0.73	Curvas
Pernas Traseiras V. Trás						-0.54	Paralelas
Ângulo do Casco						0.41	Baixo
Escore de Pernas e Pés						0.00	Alto
Úbere Anterior, Inserção						1.53	Forte
Altura Úbere Posterior						2.39	Alto
Largura Úbere Posterior						2.10	Aberto
Ligamento Central						0.78	Forte
Profundidade de Úbere						1.21	Raso
Coloc. Tetos Anteriores						0.69	Centrais
Tetos Post. Vista Lateral						0.84	Centrais
Comprimento de Tetos						0.45	Curtas


Aurora Magellan-ET


Trisavó: Genesee-Hill Bogart Mae-ET

007HO013607

MAGICTOUCH

S-S-I MODESTY MAGICTOUCH-ET
TR TP TC TV TL TY TD
MODESTY X BALISTO X NUMERO UNO

99% RHA-I aAa: 324 DMS: 456,561
Nascimento: 18/02/2016
Reg: HO840003131003438
Select Sires Inc., Plain City, OH
Beta-Casein: A2A2 | Kappa-Casein: BB
Haplótipos: HH1T HH2T HH3T HH4T HH5T HH6T

Pai: BACON-HILL PETY MODESTY-ET
Mãe: MS SSI BALST T 8971-ET
Avô: DE-SU 11236 BALISTO-ET
Avó: MS WELCOME UNO TARINA-ET
Bisavô: AMIGHETTI NUMERO UNO ET
Bisavó: MS WELCOME COLBY TAYA-ET

AVALIAÇÃO DO TOURO - CDCB-S GENOMIC EVALUATION (08/23)

Leite	-272	99% C.	12.086 Filhas	1.765 Rebanhos	US
Proteína	+24	+0.12			
Gordura	-20	-0.03	Mérito Líquido $		+$252
Vida Produtiva	+3.4	99% C	Mérito Fluído $		+$99
Permanência	-0.1	95% C	Mérito em Queijo $		+$272
CCS	2.9	99% C	Mérito Pastoreio $		+$319
Mastite	-0.8	98% C	HHP$		+$354
HCR	+3.1	97% C	CCR		+6.2
Tx Prenhez Filhas	+3.9	99% C	SCR		

CARACTERÍSTICAS DE PARTO - CDCB-S GENOMIC EVALUATION (08/23)

Facilidade de Parto do Touro	2.3%	99% C	11.079 Obs
Facilidade de Parto das Filhas	2.4%	98% C	4.843 Filhas
Mortes ao Nascer - Touros	5.2%	98% C	9.375 Obs
Mortes ao Nascer - Filhas	4.7%	98% C	4.726 Filhas

WELLNESS TRAITS - ZOETIS WELLNESS EVALUATION (08/23)

Vacas	DWP$	+$223	WT$		+$110
Mastite	99	98% C	Doe. Resp. Vaca	96	92% C
Claudicação	102	95%C	Ovário Cístico	102	68% C
Aborto da Vaca	105	85% C	Parto Gemelar	106	97% C
Metrite	108	96% C	Cetose	113	95% C
Ret. Placenta	105	97% C	Febre do Leite	101	96% C
Desp. Abomaso	107	94% C			

Bezerros	CW$	-$72			
Calf. Resp. Dis.	93	96% C	Diarréia Neonatal	99	96% C
Habitabilidade	86	97% C			

TIPO - CDCB-S/HA GENOMIC (08/23) GTPI +2.336
PTAT +0.91 99%R | C. Úbere: +1.07 P&P: +1.00 | 3.066 Filhas 709 Rebanhos

LINEAR	-2	-1	0	+1	+2		
Estatura						0.46	Alta
Caract. Leiteira						-0.22	Anguloso
Força						-0.08	Fraco
Profundidade Corporal						-0.37	Raso
Largura de Garupa						-1.00	Aberto
Ângulo da Garupa						-1.07	Isq.Baixos
Pernas Traseiras V. Lateral						-0.50	Curvas
Pernas Traseiras V. Trás						1.25	Paralelas
Ângulo do Casco						1.30	Baixo
Escore de Pernas e Pés						0.95	Alto
Úbere Anterior, Inserção						2.20	Forte
Altura Úbere Posterior						1.45	Alto
Largura Úbere Posterior						0.83	Aberto
Ligamento Central						-0.81	Forte
Profundidade de Úbere						1.87	Raso
Coloc. Tetos Anteriores						-1.11	Centrais
Tetos Post. Vista Lateral						-1.56	Centrais
Comprimento de Tetos						0.37	Curtas


Filha: Plain-Knoll Magictouch 1988


Avó: Ms Welcome Uno Tarina-ET

009HO15166

MAGNITUDE3

S-S-I CASPER MAGNITUDE3-ETN
TR TP TC TL TD
CASPER X LYLAS X NUMERO UNO

100% RHA-NA aAa: N/A DMS: N/A
Nascimento: 21/05/2019
Reg: HO840003205704060

Beta-Casein: A1A1 | Kappa-Casein: BE
Haplótipos: HH1T HH2T HH3T HH4T HH5T HH6T

Pai: CLAYNOOK CASPER-ET
Mãe: PLAIN-KNOLL LYLAS 1359-ET
Avô: FUSTEAD TANGO LYLAS-ET
Avó: S-S-I UNO MARA 8395-ET
Bisavô: AMIGHETTI NUMERO UNO ET
Bisavó: S-S-I SHAMROCK MESA 7388-ET

AVALIAÇÃO DO TOURO - CDCB-S GENOMIC EVALUATION (08/23)				
Leite	-168	99% C.	2.216 Filhas	223 Rebanhos US
Proteína	+6	+0.04		
Gordura	+37	+0.16	Mérito Líquido $	+$523
Vida Produtiva	+5.7	92% C	Mérito Fluído $	+$457
Permanência	2.8	79% C	Mérito em Queijo $	+$539
CCS	2.55	98% C	Mérito Pastoreio $	+$531
Mastite	+3.7	88% C	HHP$	+$692
HCR	+4.1	94% C	CCR	+5.2
Tx Prenhez Filhas	+3.5	95% C	SCR	

CARACTERÍSTICAS DE PARTO - CDCB-S GENOMIC EVALUATION (08/23)			
Facilidade de Parto do Touro	2.2%	99% C	4.261 Obs
Facilidade de Parto das Filhas	2.7%	97% C	700 Filhas
Mortes ao Nascer - Touros	5.8%	97% C	3.943 Obs
Mortes ao Nascer - Filhas	4.4%	96% C	664 Filhas

WELLNESS TRAITS - ZOETIS WELLNESS EVALUATION (08/23)					
Vacas	DWP$	+$869	WT$		+$309
Mastite	111	60% C	Doe. Resp. Vaca	99	46% C
Claudicação	103	50%C	Ovário Cístico	102	31% C
Aborto da Vaca	103	39% C	Parto Gemelar	102	51% C
Metrite	105	52% C	Cetose	104	48% C
Ret. Placenta	108	55% C	Febre do Leite	100	52% C
Desp. Abomaso	101	46% C			
Bezerros	**CW$**	**+$2**			
Calf. Resp. Dis.	101	43% C	Diarréia Neonatal	100	45% C
Habitabilidade	101	50% C			

TIPO - CDCB-S/HA GENOMIC (08/23)	GTPI +2.584
PTAT +1.18 98%R	C. Úbere: +1.55 P&P: -0.52 | 728 Filhas 113 Rebanhos

LINEAR	-2	-1	0	+1	+2		
Estatura						1.09	Alta
Caract. Leiteira						-0.91	Anguloso
Força						0.54	Fraco
Profundidade Corporal						0.07	Raso
Largura de Garupa						0.60	Aberto
Ângulo da Garupa						0.01	Isq.Baixos
Pernas Traseiras V. Lateral						-1.00	Curvas
Pernas Traseiras V. Trás						-1.25	Paralelas
Ângulo do Casco						1.08	Baixo
Escore de Pernas e Pés						-0.02	Alto
Úbere Anterior, Inserção						2.38	Forte
Altura Úbere Posterior						2.03	Alto
Largura Úbere Posterior						0.73	Aberto
Ligamento Central						1.11	Forte
Profundidade de Úbere						2.02	Raso
Coloc. Tetos Anteriores						1.21	Centrais
Tetos Post. Vista Lateral						1.23	Centrais
Comprimento de Tetos						-0.29	Curtas



Mãe: Plain-Knoll Lylas 1359-ET



Avó: S-S-I Uno Mara 8395-ET

007HO14332

MANKATO

T-SPRUCE FRAZLD MANKATO-ET
TR TP TC TL TY TD
FRAZZLED X MONTROSS X ALTAJACKMAN

99% RHA-I aAa: DMS: 456,345
Nascimento: 04/02/2017
Reg: HO840003142490262
T-Spruce, Richmond, MN
Beta-Casein: A2A2 | Kappa-Casein: AB
Haplótipos: HH1T HH2T HH3T HH4T HH5T HH6T

Pai: MELARRY JOSUPER FRAZZLED-ET
Mãe: MS JACK MON 32328-ET
Avô: BACON-HILL MONTROSS-ET
Avó: MS DELICIOUS JACKMAN-ET
Bisavô: DE-SU ALTAJACKMAN-ET
Bisavó: MISS OCD ROBST DELICIOUS-ET

AVALIAÇÃO DO TOURO - CDCB-S GENOMIC EVALUATION (08/23)				
Leite	+1.788	96% C.	204 Filhas	46 Rebanhos US
Proteína	+60	+0.01		
Gordura	+51	-0.06	Mérito Líquido $	+$653
Vida Produtiva	+3,0	89% C	Mérito Fluído $	+$611
Permanência	-1.9	79% C	Mérito em Queijo $	+$664
CCS	2.62	93% C	Mérito Pastoreio $	+$541
Mastite	+1.5	80% C	HHP$	+$726
HCR	+0.2	82% C	CCR	-3.1
Tx Prenhez Filhas	-3.8	88% C	SCR	

CARACTERÍSTICAS DE PARTO - CDCB-S GENOMIC EVALUATION (08/23)			
Facilidade de Parto do Touro	2,0%	87% C	228 Obs
Facilidade de Parto das Filhas	3.2%	76% C	76 Filhas
Mortes ao Nascer - Touros	5.3%	79% C	212 Obs
Mortes ao Nascer - Filhas	6.1%	77% C	76 Filhas

WELLNESS TRAITS - ZOETIS WELLNESS EVALUATION (08/23)					
Vacas	DWP$	+$489	WT$		-$125
Mastite	96	82% C	Doe. Resp. Vaca	81	71% C
Claudicação	97	73%C	Ovário Cístico	103	48% C
Aborto da Vaca	93	56% C	Parto Gemelar	108	75% C
Metrite	96	63% C	Cetose	106	60% C
Ret. Placenta	96	78% C	Febre do Leite	94	58% C
Desp. Abomaso	101	72% C			
Bezerros	**CW$**	**-$39**			
Calf. Resp. Dis.	98	69% C	Diarréia Neonatal	99	72% C
Habitabilidade	92	74% C			

TIPO - CDCB-S/HA GENOMIC (08/23)	GTPI +2.526
PTAT +0.45 82%R	C. Úbere: +1.05 P&P: -0.78 | 0 Filhas 0 Rebanhos

LINEAR	-2	-1	0	+1	+2		
Estatura						0.12	Alta
Caract. Leiteira						0.12	Anguloso
Força						0.43	Fraco
Profundidade Corporal						-0.07	Raso
Largura de Garupa						0.39	Aberto
Ângulo da Garupa						-0.14	Isq.Baixos
Pernas Traseiras V. Lateral						-0.68	Curvas
Pernas Traseiras V. Trás						-0.67	Paralelas
Ângulo do Casco						0.21	Baixo
Escore de Pernas e Pés						-0.75	Alto
Úbere Anterior, Inserção						0.92	Forte
Altura Úbere Posterior						1.90	Alto
Largura Úbere Posterior						1.82	Aberto
Ligamento Central						0.19	Forte
Profundidade de Úbere						0.23	Raso
Coloc. Tetos Anteriores						-0.54	Centrais
Tetos Post. Vista Lateral						-0.07	Centrais
Comprimento de Tetos						0.65	Curtas



Bisavó: Miss Ocd Robst Delicious-ET



Irmã paterna: Pine-Tree 9839 Fraz 7613-ET (EX-90-EX-MS)

007HO13608

MARQUEE

S-S-I MODESTY MARQUEE-ET
TR TP TV TL TY TD
MODESTY X NUMERO UNITE X SUPERSIRE

99% RHA-I aAa: 234 DMS: 561,456
Nascimento: 20/02/2016
Reg: HO840003131003443
Select Sires Inc., Plain City, OH
Beta-Casein: A1A2 | Kappa-Casein: BB
Haplótipos: HH5C HH1T HH2T HH3T HH4T HH6T

Pai: BACON-HILL PETY MODESTY-ET
Mãe: S-S-I UNITE 8679 10906-ET
Avô: NORTH-ECHO NUMERO UNITE-ET
Avó: S-S-I SUPRSIRE MIRI 8679-ET
Bisavô: SEAGULL-BAY SUPERSIRE-ET
Bisavó: S-S-I BOOKEM MODEST07269-ET

AVALIAÇÃO DO TOURO - CDCB-S GENOMIC EVALUATION (08/23)

Leite	+285	99% C.	2.457 Filhas	343 Rebanhos	US
Proteína	+30	+0.07			
Gordura	+6	-0.02	Mérito Líquido $		+$558
Vida Produtiva	+4,0	98% C	Mérito Fluído $		+$456
Permanência	+2.4	90% C	Mérito em Queijo $		+$571
CCS	2.94	99% C	Mérito Pastoreio $		+$571
Mastite	+1.3	95% C	HHP$		+$538
HCR	+0.8	94% C	CCR		+2.6
Tx Prenhez Filhas	+1.1	97% C	SCR		

CARACTERÍSTICAS DE PARTO - CDCB-S GENOMIC EVALUATION (08/23)

Facilidade de Parto do Touro	1.5%	98% C	2.278 Obs
Facilidade de Parto das Filhas	1.5%	94% C	921Filhas
Mortes ao Nascer - Touros	4.0%	94% C	1.923 Obs
Mortes ao Nascer - Filhas	3.1%	94% C	784 Filhas

WELLNESS TRAITS - ZOETIS WELLNESS EVALUATION (08/23)

Vacas	DWP$	+$593	WT$		+$67
Mastite	98	93% C	Doe. Resp. Vaca	107	85% C
Claudicação	101	86%C	Ovário Cístico	104	57% C
Aborto da Vaca	109	66% C	Parto Gemelar	102	91% C
Metrite	109	92% C	Cetose	109	88% C
Ret. Placenta	90	92% C	Febre do Leite	98	90% C
Desp. Abomaso	108	86% C			

Bezerros	CW$	-$40			
Calf. Resp. Dis.	93	90% C	Diarréia Neonatal	102	89% C
Habitabilidade	92	92% C			

TIPO - CDCB-S/HA GENOMIC (08/23) GTPI +2.337
PTAT -0.73 97%R C. Úbere: +0.71 P&P: -0.29 | 470 Filhas 148 Rebanhos

LINEAR	-2	-1	0	+1	+2		
Estatura						-1.40	Alta
Caract. Leiteira						-0.53	Anguloso
Força						-2.93	Fraco
Profundidade Corporal						-2.83	Raso
Largura de Garupa						-2.57	Aberto
Ângulo da Garupa						-0.07	Isq.Baixos
Pernas Traseiras V. Lateral						0.75	Curvas
Pernas Traseiras V. Trás						-1.22	Paralelas
Ângulo do Casco						-0.49	Baixo
Escore de Pernas e Pés						-0.36	Alto
Úbere Anterior, Inserção						0.99	Forte
Altura Úbere Posterior						0.54	Alto
Largura Úbere Posterior						-1.11	Aberto
Ligamento Central						-0.70	Forte
Profundidade de Úbere						1.87	Raso
Coloc. Tetos Anteriores						-0.46	Centrais
Tetos Post. Vista Lateral						-0.49	Centrais
Comprimento de Tetos						0.29	Curtas


S-S-I Modesty Marquee-ET


Mãe: S-S-I Unite 8679 10906-ET

007HO14614

MASSIVE

S-S-I KITE MASSIVE-ET
TR TP TC TL TD
KITE X JEDI X BALISTO

99% RHA-I aAa: N/A DMS: 345,456
Nascimento:04/03/2018
Reg: HO840003147853702

Beta-Casein: A1A2 | Kappa-Casein: AB
Haplótipos: HH1T HH2T HH3T HH4T HH5T HH6T

Pai: DOUBLE-EAGLE DUKE KITE-ET
Mãe: S-S-I JEDI 9278 7274-ET
Avô: S-S-I MONTROSS JEDI-ET
Avó: SILDAHL BALSTO MOUND9278-ET
Bisavô: DE-SU 11236 BALISTO-ET
Bisavó: SILDAHL EMERALD MOUNDS

AVALIAÇÃO DO TOURO - CDCB-S GENOMIC EVALUATION (08/23)

Leite	+944	93% C.	96 Filhas	25 Rebanhos	US
Proteína	+50	+0.07			
Gordura	+82	+0.16	Mérito Líquido $		+$664
Vida Produtiva	+3.8	84% C	Mérito Fluído $		+$557
Permanência	-0.1	74% C	Mérito em Queijo $		+$679
CCS	2.83	89% C	Mérito Pastoreio $		+$578
Mastite	+1.1	76% C	HHP$		+$793
HCR	-1.3	80% C	CCR		-0.9
Tx Prenhez Filhas	-1.5	85% C	SCR		

CARACTERÍSTICAS DE PARTO - CDCB-S GENOMIC EVALUATION (08/23)

Facilidade de Parto do Touro	2.7%	87% C	240 Obs
Facilidade de Parto das Filhas	2.5%	73% C	36 Filhas
Mortes ao Nascer - Touros	6.7%	78% C	240 Obs
Mortes ao Nascer - Filhas	6.9%	66% C	36 Filhas

WELLNESS TRAITS - ZOETIS WELLNESS EVALUATION (08/23)

Vacas	DWP$	+$485	WT$		-$63
Mastite	100	62% C	Doe. Resp. Vaca	102	49% C
Claudicação	89	54%C	Ovário Cístico	102	33% C
Aborto da Vaca	92	43% C	Parto Gemelar	99	54% C
Metrite	106	55% C	Cetose	106	50% C
Ret. Placenta	101	58% C	Febre do Leite	97	55% C
Desp. Abomaso	97	49% C			

Bezerros	CW$	-$89			
Calf. Resp. Dis.	92	56% C	Diarréia Neonatal	97	46% C
Habitabilidade	84	62% C			

TIPO - CDCB-S/HA GENOMIC (08/23) GTPI +2.602
PTAT +0.24 88%R C. Úbere: +1.01 P&P: -1.59 | 44 Filhas 14 Rebanhos

LINEAR	-2	-1	0	+1	+2		
Estatura						0.38	Alta
Caract. Leiteira						-0.14	Anguloso
Força						0.81	Fraco
Profundidade Corporal						0.43	Raso
Largura de Garupa						-0.47	Aberto
Ângulo da Garupa						0.29	Isq.Baixos
Pernas Traseiras V. Lateral						-1.09	Curvas
Pernas Traseiras V. Trás						-1.48	Paralelas
Ângulo do Casco						-0.22	Baixo
Escore de Pernas e Pés						-1.40	Alto
Úbere Anterior, Inserção						1.24	Forte
Altura Úbere Posterior						1.04	Alto
Largura Úbere Posterior						1.45	Aberto
Ligamento Central						0.36	Forte
Profundidade de Úbere						0.78	Raso
Coloc. Tetos Anteriores						0.49	Centrais
Tetos Post. Vista Lateral						0.59	Centrais
Comprimento de Tetos						0.07	Curtas


Mãe: S-S-I Jedi 9278 7274-ET


Irmã paterna: Lars-Acres SSI 21235-ET (GP-84)

007HO12917

MAXFLI

DE-SU MAXFLI 13243-ET
TV TL TY TD
ALCO X SUPERSIRE X OMAN OMAN

99% RHA-I aAa: N/A DMS: 456,561
Nascimento: 20/10/2015
Reg: HO840003130010488
De-Su Holsteins LLC, New Albin, IA
Beta-Casein: A1A2 | Kappa-Casein: AE
Haplótipos: HH1T HH2T HH3T HH4T HH5T HH6T

Pai: MELARRY MACK ALCO-ET
Mãe: DE-SU SUPERSIRE 3349-ET
Avô: SEAGULL-BAY SUPERSIRE-ET
Avó: CLEAR-ECHO M-O-M 2150-ET
Bisavô: LONG-LANGS OMAN OMAN-ET
Bisavó: CLEAR-ECHO 822 RAMO 1200-ET

AVALIAÇÃO DO TOURO - CDCB-S GENOMIC EVALUATION (08/23)

Leite	+406	90% C.	276 Filhas	46 Rebanhos	US
Proteína	+27	+0.05			
Gordura	+83	+0.24	Mérito Líquido $		+$622
Vida Produtiva	+3.3	87% C	Mérito Fluído $		+$548
Permanência	+1.4	77% C	Mérito em Queijo $		+$633
CCS	2.86	90% C	Mérito Pastoreio $		+$564
Mastite	+1.6	76% C	HHP$		+$689
HCR	+-0.6	79% C	CCR		-0.8
Tx Prenhez Filhas	-0.7	84% C	SCR		

CARACTERÍSTICAS DE PARTO - CDCB-S GENOMIC EVALUATION (08/23)

Facilidade de Parto do Touro	2,0%	71% C	7 Obs
Facilidade de Parto das Filhas	2,0%	70% C	2 Filhas
Mortes ao Nascer - Touros	5.8%	65% C	5 Obs
Mortes ao Nascer - Filhas	5.6%	65% C	2 Filhas

TIPO - CDCB-S/HA GENOMIC (08/23) — **GTPI +2.511**
PTAT -0.02 87%R — **C. Úbere: -0.31 P&P: +0.2 | 53 Filhas 11 Rebanhos**

LINEAR	-2	-1	0	+1	+2		
Estatura						0.10	Alta
Caract. Leiteira						-0.09	Anguloso
Força						0.04	Fraco
Profundidade Corporal						-0.19	Raso
Largura de Garupa						0.33	Aberto
Ângulo da Garupa						-1.60	Isq.Baixos
Pernas Traseiras V. Lateral						-0.39	Curvas
Pernas Traseiras V. Trás						0.35	Paralelas
Ângulo do Casco						-0.07	Baixo
Escore de Pernas e Pés						0.19	Alto
Úbere Anterior, Inserção						0.11	Forte
Altura Úbere Posterior						-0.09	Alto
Largura Úbere Posterior						-0.30	Aberto
Ligamento Central						-1.16	Forte
Profundidade de Úbere						0.75	Raso
Coloc. Tetos Anteriores						-1.92	Centrais
Tetos Post. Vista Lateral						-1.83	Centrais
Comprimento de Tetos						-1.32	Curtas



Mãe: De-Su Supersire 3349-ET

007HO11288

MAYOR

DE-SU DORCY MAYOR 950-ET
TV TL TY TD
DORCY X SHOTTLE X JUSTICE

100% RHA-NA aAa: 312546 DMS: 345,234
Nascimento: 12/09/2010
Reg: HOUSA000069474037
Darin Meyer, New Albin, IA
Beta-Casein: A1A1 | Kappa-Casein: BE
Haplótipos: HH1T HH2T HH3T HH4T HH5T HH6T

Pai: COYNE-FARMS DORCY-ET
Mãe: SULLY SHOTTLE MAY-TW
Avô: PICSTON SHOTTLE-ET
Avó: MS SULLY OMAN MUETZE-ET
Bisavô: O-BEE MANFRED JUSTICE-ET
Bisavó: JOHNAN MARSHALL MINT

AVALIAÇÃO DO TOURO - CDCB-S GENOMIC EVALUATION (08/23)

Leite	+251	97% C.	3.162 Filhas	1.042 Rebanhos	US
Proteína	+1	-0.02			
Gordura	+-15	-0.09	Mérito Líquido $		-$72
Vida Produtiva	+1.1	94% C	Mérito Fluído $		-$52
Permanência	+0.5	84% C	Mérito em Queijo $		-$69
CCS	2.68	96% C	Mérito Pastoreio $		-$143
Mastite	+2.4	89% C	HHP$		+$100
HCR	-0.9	90% C	CCR		-1.4
Tx Prenhez Filhas	-1.0	92% C	SCR		

CARACTERÍSTICAS DE PARTO - CDCB-S GENOMIC EVALUATION (08/23)

Facilidade de Parto do Touro	2.8%	95% C	6.662 Obs
Facilidade de Parto das Filhas	2.3%	92% C	2.010 Filhas
Mortes ao Nascer - Touros	7.4%	86% C	6.606 Obs
Mortes ao Nascer - Filhas	5.2%	87% C	2.107 Filhas

TIPO - CDCB-S/HA GENOMIC (08/23) — **GTPI +2.031**
PTAT +1.23 94%R — **C. Úbere: +0.87 P&P: +0.78 | 1.684 Filhas 608 Rebanhos**

LINEAR	-2	-1	0	+1	+2		
Estatura						2.30	Alta
Caract. Leiteira						0.51	Anguloso
Força						0.66	Fraco
Profundidade Corporal						0.67	Raso
Largura de Garupa						1.06	Aberto
Ângulo da Garupa						0.79	Isq.Baixos
Pernas Traseiras V. Lateral						-0.88	Curvas
Pernas Traseiras V. Trás						1.49	Paralelas
Ângulo do Casco						1.25	Baixo
Escore de Pernas e Pés						1.15	Alto
Úbere Anterior, Inserção						1.16	Forte
Altura Úbere Posterior						2.32	Alto
Largura Úbere Posterior						0.62	Aberto
Ligamento Central						1.19	Forte
Profundidade de Úbere						2.22	Raso
Coloc. Tetos Anteriores						-0.80	Centrais
Tetos Post. Vista Lateral						-0.33	Centrais
Comprimento de Tetos						2.00	Curtas



De-Su Dorcy Mayor 950-ET

250HO11697

MEDWAY

S-S-I MOGUL MEDWAY-ET
TV TL TY TD
MOGUL X ATWOOD X JUSTICE

100% RHA-NA aAa: 435 DMS: 456
Nascimento: 03/04/2012
Reg: HO840003009554522
Select Sires Inc., Plain City, OH
Beta-Casein: A1A1 | Kappa-Casein: AE
Haplótipos: HH1T HH2T HH3T HH4T HH5T HH6T

Pai: MOUNTFIELD SSI DCY MOGUL-ET
Mãe: VATLAND ATW MARIAH 3060-ETS
Avô: MAPLE-DOWNS-I G W ATWOOD-ET
Avó: VATLAND O MAN MARY 2007
Bisavô: O-BEE MANFRED JUSTICE-ET
Bisavó: VATLAND MORTY MARIE 1694

AVALIAÇÃO DO TOURO - CDCB-S GENOMIC EVALUATION (08/23)

Leite	-6	90% C.	168 Filhas 133 Rebanhos	US
Proteína	+12	+0.04		
Gordura	+59	+0.21	Mérito Líquido $	+$200
Vida Produtiva	-1.1	86% C	Mérito Fluído $	+$146
Permanência	-2.6	76% C	Mérito em Queijo $	+$204
CCS	3.1	90% C	Mérito Pastoreio $	+$148
Mastite	-0.6	79% C	HHP$	+$267
HCR	+0.5	80% C	CCR	-3.5
Tx Prenhez Filhas	-3.2	86% C	SCR	

CARACTERÍSTICAS DE PARTO - CDCB-S GENOMIC EVALUATION (08/23)

Facilidade de Parto do Touro	1.7%	80% C	414 Obs
Facilidade de Parto das Filhas	2.3%	80% C	122 Filhas
Mortes ao Nascer - Touros	6.1%	66% C	414 Obs
Mortes ao Nascer - Filhas	7.5%	75% C	122 Filhas

TIPO - CDCB-S/HA GENOMIC (08/23) — **GTPI +2.213**
PTAT +0.56 84%R — **C. Úbere: +0.87 P&P: +0.93 | 146 Filhas 112 Rebanhos**

LINEAR	-2	-1	0	+1	+2		
Estatura						-0.11	Alta
Caract. Leiteira						-0.65	Anguloso
Força						1.37	Fraco
Profundidade Corporal						0.88	Raso
Largura de Garupa						-0.01	Aberto
Ângulo da Garupa						-1.67	Isq.Baixos
Pernas Traseiras V. Lateral						-1.60	Curvas
Pernas Traseiras V. Trás						1.32	Paralelas
Ângulo do Casco						1.56	Baixo
Escore de Pernas e Pés						0.72	Alto
Úbere Anterior, Inserção						1.14	Forte
Altura Úbere Posterior						1.16	Alto
Largura Úbere Posterior						0.92	Aberto
Ligamento Central						-0.17	Forte
Profundidade de Úbere						0.88	Raso
Coloc. Tetos Anteriores						0.22	Centrais
Tetos Post. Vista Lateral						0.32	Centrais
Comprimento de Tetos						-1.41	Curtas



Mãe: Vatland Atw Mariah 3060-ETS

250HO12213

MICKELSON

DE-SU MICKELSON 11598-ET
TV TL TY TD
SUPERSIRE X BOOKEM X SHOTTLE

99% RHA-I aAa: 153462 DMS: 345
Nascimento: 03/12/2012
Reg: HOUSA000071813184
Darin Meyer, New Albin, IA
Beta-Casein: A1A2 | Kappa-Casein: BE
Haplótipos: HH1T HH2T HH3T HH4T HH5T HH6T

Pai: SEAGULL-BAY SUPERSIRE-ET
Mãe: DE-SU 526-ET
Avô: DE-SU 521 BOOKEM-ET
Avó: SULLY SHOTTLE MAY-TW
Bisavô: PICSTON SHOTTLE-ET
Bisavó: MS SULLY OMAN MUETZE-ET

AVALIAÇÃO DO TOURO - CDCB-S GENOMIC EVALUATION (08/23)

Leite	+590	92% C.	212 Filhas 155 Rebanhos	US
Proteína	+26	+0.03		
Gordura	+31	+0.03	Mérito Líquido $	+$233
Vida Produtiva	+1.7	88% C	Mérito Fluído $	+$186
Permanência	+0.5	77% C	Mérito em Queijo $	+$243
CCS	2.75	91% C	Mérito Pastoreio $	+$131
Mastite	+1.1	81% C	HHP$	+$384
HCR	-2.1	81% C	CCR	-1.6
Tx Prenhez Filhas	-2.3	88% C	SCR	

CARACTERÍSTICAS DE PARTO - CDCB-S GENOMIC EVALUATION (08/23)

Facilidade de Parto do Touro	2.7%	82% C	534 Obs
Facilidade de Parto das Filhas	2,0%	83% C	153 Filhas
Mortes ao Nascer - Touros	6.4%	69% C	534 Obs
Mortes ao Nascer - Filhas	4.7%	77% C	153 Filhas

TIPO - CDCB-S/HA GENOMIC (08/23) — **GTPI +2.229**
PTAT +0.66 85%R — **C. Úbere: +0.28 P&P: -0.73 | 202 Filhas 145 Rebanhos**

LINEAR	-2	-1	0	+1	+2		
Estatura						1.60	Alta
Caract. Leiteira						0.15	Anguloso
Força						1.68	Fraco
Profundidade Corporal						0.86	Raso
Largura de Garupa						1.15	Aberto
Ângulo da Garupa						-0.67	Isq.Baixos
Pernas Traseiras V. Lateral						1.24	Curvas
Pernas Traseiras V. Trás						-0.39	Paralelas
Ângulo do Casco						0.26	Baixo
Escore de Pernas e Pés						-0.32	Alto
Úbere Anterior, Inserção						0.96	Forte
Altura Úbere Posterior						0.74	Alto
Largura Úbere Posterior						1.00	Aberto
Ligamento Central						0.14	Forte
Profundidade de Úbere						0.53	Raso
Coloc. Tetos Anteriores						0.35	Centrais
Tetos Post. Vista Lateral						0.00	Centrais
Comprimento de Tetos						1.44	Curtas



Filha: Meadowbloom Mickelson Salena

007HO12988

MONTY

LEANINGHOUSE MONTY 22152-ET
TR TP TC TV TL TY TD
MODESTY X CRI X NUMERO UNO

99% RHA-I aAa: 234 DMS: 561,135
Nascimento: 16/03/2016
Reg: HO840003131992896
Rock Hill Dairy LLC, Dexter, NM
Beta-Casein: A1A2 | Kappa-Casein: BB
Haplótipos: HH1T HH2T HH3T HH4T HH5T HH6T

Pai: BACON-HILL PETY MODESTY-ET
Mãe: BLONDIN BUTZ JACEY MISTRESS
Avô: COYNE-FARMS JACEY CRI-ET
Avó: SULLY NUMERO UNO MARIBEL-ET
Bisavô: AMIGHETTI NUMERO UNO ET
Bisavó: SULLY PLANET MANITOBA-ET

AVALIAÇÃO DO TOURO - CDCB-S GENOMIC EVALUATION (08/23)

Leite	+1.465	99% C.	812 Filhas 127 Rebanhos US	
Proteína	+32	-0.05		
Gordura	+21	-0.12	Mérito Líquido $	+$475
Vida Produtiva	+3.7	95% C	Mérito Fluído $	+$527
Permanência	+0.7	85% C	Mérito em Queijo $	+$471
CCS	2.87	97% C	Mérito Pastoreio $	+$446
Mastite	+2.7	90% C	HHP$	+$524
HCR	-0.8	88% C	CCR	+0.8
Tx Prenhez Filhas	+0.3	94% C	SCR	

CARACTERÍSTICAS DE PARTO - CDCB-S GENOMIC EVALUATION (08/23)

Facilidade de Parto do Touro	1.6%	98% C	2.217 Obs
Facilidade de Parto das Filhas	2.0%	85% C	272 Filhas
Mortes ao Nascer - Touros	5.1%	90% C	923 Obs
Mortes ao Nascer - Filhas	5.7%	86% C	257 Filhas

WELLNESS TRAITS - ZOETIS WELLNESS EVALUATION (08/23)

Vacas	DWP$	+$435	WT$		+$46
Mastite	103	83% C	Doe. Resp. Vaca	99	73% C
Claudicação	96	76%C	Ovário Cístico	109	51% C
Aborto da Vaca	95	58% C	Parto Gemelar	103	79% C
Metrite	101	79% C	Cetose	103	79% C
Ret. Placenta	95	83% C	Febre do Leite	98	79% C
Desp. Abomaso	105	74% C			

Bezerros	CW$	-$26			
Calf. Resp. Dis.	99	70% C	Diarréia Neonatal	100	72% C
Habitabilidade	94	77% C			

TIPO - CDCB-S/HA GENOMIC (08/23) GTPI +2.427
PTAT +0.74 94%R C. Úbere: +1,00 P&P: +0.67 | 207 Filhas 51 Rebanhos

LINEAR	-2	-1	0	+1	+2		
Estatura						-0.34	Alta
Caract. Leiteira						0.15	Anguloso
Força						-0.99	Fraco
Profundidade Corporal						-0.81	Raso
Largura de Garupa						-0.31	Aberto
Ângulo da Garupa						-0.31	Isq.Baixos
Pernas Traseiras V. Lateral						0.96	Curvas
Pernas Traseiras V. Trás						-0.03	Paralelas
Ângulo do Casco						0.48	Baixo
Escore de Pernas e Pés						0.75	Alto
Úbere Anterior, Inserção						1.08	Forte
Altura Úbere Posterior						0.68	Alto
Largura Úbere Posterior						0.45	Aberto
Ligamento Central						1.15	Forte
Profundidade de Úbere						1.26	Raso
Coloc. Tetos Anteriores						1.65	Centrais
Tetos Post. Vista Lateral						1.76	Centrais
Comprimento de Tetos						-1.27	Curtas


Leaninghouse Monty 22152-ET


Mãe: Blondin Butz Jacey Mistress

007HO14194

MOOLA

MELARRY FRAZZLED MOOLA-ET
TR TP TC TV TL TY TD
FRAZZLED X JOSUPER X DONATELLO

99% RHA-I aAa: 324 DMS: 135,123
Nascimento:02/01/2017
Reg: HO840003141562680
Melarry Farms, Rice, MN
Beta-Casein: A2A2 | Kappa-Casein: AA
Haplótipos: HH1T HH2T HH3T HH4T HH5T HH6T

Pai: MELARRY JOSUPER FRAZZLED-ET
Mãe: MELARRY JOSUPER MOOLA-ET
Avô: UECKER SUPERSIRE JOSUPER-ET
Avó: MELARRY DONATELLO MUFFIN-ET
Bisavô: MR OCD ROBUST DONATELLO-ET
Bisavó: MELARRY AL MCKENNA-ET

AVALIAÇÃO DO TOURO - CDCB-S GENOMIC EVALUATION (08/23)

Leite	+668	99% C.	4.599 Filhas 316 Rebanhos US	
Proteína	+26	+0.02		
Gordura	+71	+0.16	Mérito Líquido $	+$782
Vida Produtiva	+6.1	97% C	Mérito Fluído $	+$736
Permanência	+3.0	87% C	Mérito em Queijo $	+$797
CCS	2.42	99% C	Mérito Pastoreio $	+$638
Mastite	+5.5	96% C	HHP$	+$839
HCR	-1.8	96% C	CCR	-2.9
Tx Prenhez Filhas	-2.5	98% C	SCR	

CARACTERÍSTICAS DE PARTO - CDCB-S GENOMIC EVALUATION (08/23)

Facilidade de Parto do Touro	2.3%	99% C	4.075 Obs
Facilidade de Parto das Filhas	2.1%	96% C	1.768 Filhas
Mortes ao Nascer - Touros	6.1%	97% C	3.500 Obs
Mortes ao Nascer - Filhas	4,0%	97% C	1.667 Filhas

WELLNESS TRAITS - ZOETIS WELLNESS EVALUATION (08/23)

Vacas	DWP$	+$912	WT$		+$223
Mastite	108	94% C	Doe. Resp. Vaca	98	63% C
Claudicação	105	68%C	Ovário Cístico	104	47% C
Aborto da Vaca	88	46% C	Parto Gemelar	100	90% C
Metrite	100	89% C	Cetose	104	87% C
Ret. Placenta	92	89% C	Febre do Leite	96	86% C
Desp. Abomaso	103	73% C			

Bezerros	CW$	+$50			
Calf. Resp. Dis.	109	94% C	Diarréia Neonatal	107	95% C
Habitabilidade	101	95% C			

TIPO - CDCB-S/HA GENOMIC (08/23) GTPI +2.577
PTAT -0.02 97%R C. Úbere: +0.63 P&P: -0.27 | 303 Filhas 86 Rebanhos

LINEAR	-2	-1	0	+1	+2		
Estatura						-1.59	Alta
Caract. Leiteira						-1.07	Anguloso
Força						-1.00	Fraco
Profundidade Corporal						-1.69	Raso
Largura de Garupa						0.25	Aberto
Ângulo da Garupa						-2.00	Isq.Baixos
Pernas Traseiras V. Lateral						1.09	Curvas
Pernas Traseiras V. Trás						-0.63	Paralelas
Ângulo do Casco						-1.22	Baixo
Escore de Pernas e Pés						-0.48	Alto
Úbere Anterior, Inserção						0.30	Forte
Altura Úbere Posterior						0.35	Alto
Largura Úbere Posterior						0.13	Aberto
Ligamento Central						0.39	Forte
Profundidade de Úbere						0.17	Raso
Coloc. Tetos Anteriores						0.49	Centrais
Tetos Post. Vista Lateral						0.78	Centrais
Comprimento de Tetos						-0.88	Curtas


Melarry Frazzled Moola-ET


Filha: Lars-Acres SSI 22279-ET (GP-82)

007HO015132 MOSCOW

CHERRYPENCOL MOSCOW-ET
TR TP TC TV TL TY TD
TAHITI X JEDI X COMMANDER

99% RHA-I aAa: 264 DMS: 234,345
Nascimento: 18/01/2019
Reg: HO840003201118939
Pen-Col Farms & Hembury Farms LLC, Millville, PA
Beta-Casein: A2A2 | Kappa-Casein: AB
Haplótipos: HH1T HH2T HH3T HH4T HH5T HH6T

Pai: DE-SU FRAZZ TAHITI 14104-ET
Mãe: CHERRY-ACRES JEDI LAURI-ET
Avô: S-S-I MONTROSS JEDI-ET
Avó: MS TCF CHERRY-ACRES LORI-ET
Bisavô: LARCREST COMMANDER-ET
Bisavó: TIGER-LILY UNO LEAH-ET

AVALIAÇÃO DO TOURO - CDCB-S GENOMIC EVALUATION (08/23)

Leite	+1.253	93% C.	97 Filhas	27 Rebanhos	US
Proteína	+55	+0.05			
Gordura	+63	+0.05	Mérito Líquido $		+$945
Vida Produtiva	+6.7	83% C	Mérito Fluído $		+$854
Permanência	+3.5	79% C	Mérito em Queijo $		+$961
CCS	2.69	89% C	Mérito Pastoreio $		+$897
Mastite	+2.5	75% C	HHP$		+$977
HCR	+0.2	88% C	CCR		+2.5
Tx Prenhez Filhas	+0.8	81% C	SCR	+1.6	96% C

CARACTERÍSTICAS DE PARTO - CDCB-S GENOMIC EVALUATION (08/23)

Facilidade de Parto do Touro	2.3%	98% C	2.291 Obs
Facilidade de Parto das Filhas	1.9%	73% C	51 Filhas
Mortes ao Nascer - Touros	5.3%	95% C	1.990 Obs
Mortes ao Nascer - Filhas	4.5%	66% C	31 Filhas

WELLNESS TRAITS - ZOETIS WELLNESS EVALUATION (08/23)

Vacas	DWP$	+$1.080	WT$	+$186
Mastite	106	64% C	Doe. Resp. Vaca	105	47% C
Claudicação	99	52%C	Ovário Cístico	106	35% C
Aborto da Vaca	105	42% C	Parto Gemelar	104	54% C
Metrite	109	56% C	Cetose	103	49% C
Ret. Placenta	101	58% C	Febre do Leite	97	52% C
Desp. Abomaso	101	46% C			

Bezerros	CW$	-$51		
Calf. Resp. Dis.	101	48% C	Diarréia Neonatal	89	51% C
Habitabilidade	98	53% C			

TIPO - CDCB-S/HA GENOMIC (08/23) GTPI +2.781
PTAT +0.3 89%R C. Úbere: +0.93 P&P: -1.01 | 56 Filhas 13 Rebanhos

LINEAR	-2	-1	0	+1	+2		
Estatura						0.12	Alta
Caract. Leiteira						0.11	Anguloso
Força						-0.80	Fraco
Profundidade Corporal						-0.94	Raso
Largura de Garupa						-1.12	Aberto
Ângulo da Garupa						-0.05	Isq.Baixos
Pernas Traseiras V. Lateral						-0.18	Curvas
Pernas Traseiras V. Trás						-1.44	Paralelas
Ângulo do Casco						-0.41	Baixo
Escore de Pernas e Pés						-0.79	Alto
Úbere Anterior, Inserção						1.66	Forte
Altura Úbere Posterior						0.76	Alto
Largura Úbere Posterior						0.16	Aberto
Ligamento Central						-0.08	Forte
Profundidade de Úbere						1.97	Raso
Coloc. Tetos Anteriores						0.27	Centrais
Tetos Post. Vista Lateral						0.20	Centrais
Comprimento de Tetos						-1.03	Curtas


Cherrypencol Moscow-ET


Mãe: Cherry-Acres Jedi Lauri-ET

007HO014683 PARADISE

AURORA PARADISE 626-ET
TR TP TC TL TD
TARRINO X DELTA X ALTAOAK

99% RHA-I aAa: N/A DMS: 126,246
Nascimento: 26/01/2018
Reg: HO840003148100371

Beta-Casein: A1A1 | Kappa-Casein: EE
Haplótipos: HH1T HH2T HH3T HH4T HH5T HH6T

Pai: WELCOME TARRINO 3181-ET
Mãe: AURORA DELTA 16533-ET
Avô: MR MOGUL DELTA 1427-ET
Avó: MS K-E-W PENELOPE-ET
Bisavô: PINE-TREE ALTAOAK-ET
Bisavó: RANSOM-RAIL FACEBK PARIS-ET

AVALIAÇÃO DO TOURO - CDCB-S GENOMIC EVALUATION (08/23)

Leite	+1.248	90% C.	20 Filhas	2 Rebanhos	US
Proteína	+50	+0.04			
Gordura	+100	+0.18	Mérito Líquido $		+$728
Vida Produtiva	+0.4	81% C	Mérito Fluído $		+$676
Permanência	-1.5	75% C	Mérito em Queijo $		+$730
CCS	3.23	83% C	Mérito Pastoreio $		+$719
Mastite	-2.3	76% C	HHP$		+$645
HCR	-0.2	76% C	CCR		-1.6
Tx Prenhez Filhas	-2.2	80% C	SCR		

CARACTERÍSTICAS DE PARTO - CDCB-S GENOMIC EVALUATION (08/23)

Facilidade de Parto do Touro	1.9%	63% C	Obs
Facilidade de Parto das Filhas	1.9%	61% C	Filhas
Mortes ao Nascer - Touros	5.5%	60% C	0 Obs
Mortes ao Nascer - Filhas	5.6%	60% C	0 Filhas

WELLNESS TRAITS - ZOETIS WELLNESS EVALUATION (08/23)

Vacas	DWP$	+$559	WT$	-$243
Mastite	86	63% C	Doe. Resp. Vaca	105	50% C
Claudicação	96	54%C	Ovário Cístico	100	36% C
Aborto da Vaca	93	43% C	Parto Gemelar	102	54% C
Metrite	104	56% C	Cetose	102	51% C
Ret. Placenta	104	58% C	Febre do Leite	98	52% C
Desp. Abomaso	100	49% C			

Bezerros	CW$	-$2		
Calf. Resp. Dis.	111	47% C	Diarréia Neonatal	97	47% C
Habitabilidade	96	51% C			

TIPO - CDCB-S/HA GENOMIC (08/23) GTPI +2.694
PTAT +1.33 85%R C. Úbere: +1.28 P&P: +0.22 | 21 Filhas 1 Rebanhos

LINEAR	-2	-1	0	+1	+2		
Estatura						0.51	Alta
Caract. Leiteira						2.20	Anguloso
Força						-0.24	Fraco
Profundidade Corporal						0.47	Raso
Largura de Garupa						0.22	Aberto
Ângulo da Garupa						-0.48	Isq.Baixos
Pernas Traseiras V. Lateral						0.63	Curvas
Pernas Traseiras V. Trás						-0.07	Paralelas
Ângulo do Casco						0.13	Baixo
Escore de Pernas e Pés						0.45	Alto
Úbere Anterior, Inserção						1.62	Forte
Altura Úbere Posterior						1.91	Alto
Largura Úbere Posterior						1.49	Aberto
Ligamento Central						0.12	Forte
Profundidade de Úbere						0.98	Raso
Coloc. Tetos Anteriores						0.53	Centrais
Tetos Post. Vista Lateral						0.52	Centrais
Comprimento de Tetos						-0.57	Curtas


Trisavó materna: Welcome Mac Peytan-ET


Irmã paterna: Midas-Touch Tar Jools-ET

007HO15085 PARFECT

SIEMERS RENGD PARFECT-ET
TR TP TC TM TV TL TY TD
RENEGADE X LAMBDA X DENVER

99% RHA-I aAa: 324 DMS: 135,561
Nascimento: 03/02/2019
Reg: HO840003200124761
Siemers Holstein Farms, Inc., Newton, WI
Beta-Casein: A2A2 | Kappa-Casein: BB
Haplótipos: HH1T HH2T HH3T HH4T HH5T HH6T

Pai: S-S-I PR RENEGADE-ET
Mãe: SIEMERS LMDA PARIS 27856-ET
Avô: FARNEAR DELTA-LAMBDA-ET
Avó: SIEMERS DENVER PARIS-ET
Bisavô: MR MOGUL DENVER 1426-ET
Bisavó: QUALITY TANGO PARIS

AVALIAÇÃO DO TOURO - CDCB-S GENOMIC EVALUATION (08/23)

Leite	+1.005	98% C.	736 Filhas	116 Rebanhos	US
Proteína	+57	+0.09			
Gordura	+95	+0.19	Mérito Líquido $		+$883
Vida Produtiva	+4.6	88% C	Mérito Fluído $		+$754
Permanência	+0.6	81% C	Mérito em Queijo $		+$900
CCS	2.89	95% C	Mérito Pastoreio $		+$858
Mastite	+1.1	75% C	HHP$		+$1.011
HCR	+1.9	96% C	CCR		+2.2
Tx Prenhez Filhas	+0.6	87% C	SCR	-0.8	99% C

CARACTERÍSTICAS DE PARTO - CDCB-S GENOMIC EVALUATION (08/23)

Facilidade de Parto do Touro	2.3%	99% C	13.388 Obs
Facilidade de Parto das Filhas	1.8%	95% C	286 Filhas
Mortes ao Nascer - Touros	6.2%	99% C	12.161 Obs
Mortes ao Nascer - Filhas	4.5%	93% C	280 Filhas

WELLNESS TRAITS - ZOETIS WELLNESS EVALUATION (08/23)

Vacas	DWP$	+$748	WT$	-$104
Mastite	97	58% C	Doe. Resp. Vaca	99	41% C
Claudicação	96	46%C	Ovário Cístico	103	26% C
Aborto da Vaca	98	33% C	Parto Gemelar	103	46% C
Metrite	97	48% C	Cetose	98	43% C
Ret. Placenta	96	50% C	Febre do Leite	98	44% C
Desp. Abomaso	100	40% C			

Bezerros	CW$	-$6			
Calf. Resp. Dis.	104	45% C	Diarréia Neonatal	105	83% C
Habitabilidade	94	47% C			

TIPO - CDCB-S/HA GENOMIC (08/23) GTPI +3.084
PTAT +2.66 95%R C. Úbere: +2.40 P&P: +2.30 | 198 Filhas 50 Rebanhos

LINEAR	-2	-1	0	+1	+2		
Estatura						1.19	Alta
Caract. Leiteira						0.90	Anguloso
Força						1.43	Fraco
Profundidade Corporal						0.96	Raso
Largura de Garupa						2.76	Aberto
Ângulo da Garupa						-0.47	Isq.Baixos
Pernas Traseiras V. Lateral						-0.72	Curvas
Pernas Traseiras V. Trás						3.65	Paralelas
Ângulo do Casco						1.31	Baixo
Escore de Pernas e Pés						2.11	Alto
Úbere Anterior, Inserção						2.52	Forte
Altura Úbere Posterior						3.20	Alto
Largura Úbere Posterior						3.71	Aberto
Ligamento Central						1.91	Forte
Profundidade de Úbere						1.37	Raso
Coloc. Tetos Anteriores						0.84	Centrais
Tetos Post. Vista Lateral						1.47	Centrais
Comprimento de Tetos						0.82	Curtas


Siemers Rengd Parfect-ET


Filha: Trent-Way Essay-ET

007HO12947 PARISON

SIEMERS JEDI PARISON-ET
TR TP TC TV TL TY TD
JEDI X TANGO X FACEBOOK

99% RHA-I aAa: 132 DMS: 561
Nascimento: 27/01/2016
Reg: HO840003132662986
Siemers Holstein Farms Inc., Newton, WI
Beta-Casein: A2A2 | Kappa-Casein: BB
Haplótipos: HH5C HH1T HH2T HH3T HH4T HH6T

Pai: S-S-I MONTROSS JEDI-ET
Mãe: QUALITY TANGO PARIS
Avô: MR WELCOME HILL TANGO-ET
Avó: RANSOM-RAIL FACEBK PARIS-ET
Bisavô: MARBRI FACEBOOK
Bisavó: WELCOME MAC PEYTAN-ET

AVALIAÇÃO DO TOURO - CDCB-S GENOMIC EVALUATION (08/23)

Leite	+1.558	99% C.	3.042 Filhas	685 Rebanhos	US
Proteína	+63	+0.05			
Gordura	+23	-0.12	Mérito Líquido $		+$365
Vida Produtiva	+0.6	96% C	Mérito Fluído $		+$298
Permanência	-1.3	86% C	Mérito em Queijo $		+$369
CCS	3.26	98% C	Mérito Pastoreio $		+$363
Mastite	+0.5	91% C	HHP$		+$460
HCR	-1.6	92% C	CCR		+0.5
Tx Prenhez Filhas	-0.2	96% C	SCR		

CARACTERÍSTICAS DE PARTO - CDCB-S GENOMIC EVALUATION (08/23)

Facilidade de Parto do Touro	1.6%	98% C	3.680 Obs
Facilidade de Parto das Filhas	1.8%	92% C	994 Filhas
Mortes ao Nascer - Touros	6.6%	95% C	6.440 Obs
Mortes ao Nascer - Filhas	6.1%	93% C	1.769 Filhas

WELLNESS TRAITS - ZOETIS WELLNESS EVALUATION (08/23)

Vacas	DWP$	+$205	WT$	-$183
Mastite	96	76% C	Doe. Resp. Vaca	90	68% C
Claudicação	92	71%C	Ovário Cístico	103	44% C
Aborto da Vaca	99	60% C	Parto Gemelar	97	75% C
Metrite	103	71% C	Cetose	101	68% C
Ret. Placenta	92	79% C	Febre do Leite	100	59% C
Desp. Abomaso	87	68% C			

Bezerros	CW$	-$34			
Calf. Resp. Dis.	102	68% C	Diarréia Neonatal	97	67% C
Habitabilidade	93	73% C			

TIPO - CDCB-S/HA GENOMIC (08/23) GTPI +2.423
PTAT +0.99 96%R C. Úbere: +1.04 P&P: -0.69 | 749 Filhas 246 Rebanhos

LINEAR	-2	-1	0	+1	+2		
Estatura						1.23	Alta
Caract. Leiteira						1.47	Anguloso
Força						1.09	Fraco
Profundidade Corporal						1.21	Raso
Largura de Garupa						0.61	Aberto
Ângulo da Garupa						-0.12	Isq.Baixos
Pernas Traseiras V. Lateral						-1.47	Curvas
Pernas Traseiras V. Trás						-0.59	Paralelas
Ângulo do Casco						0.53	Baixo
Escore de Pernas e Pés						-0.32	Alto
Úbere Anterior, Inserção						0.82	Forte
Altura Úbere Posterior						2.03	Alto
Largura Úbere Posterior						2.15	Aberto
Ligamento Central						1.18	Forte
Profundidade de Úbere						0.14	Raso
Coloc. Tetos Anteriores						0.45	Centrais
Tetos Post. Vista Lateral						0.80	Centrais
Comprimento de Tetos						0.80	Curtas



Siemers Jedi Parison-ET


Filha: Siemers Psn Parini 28695-ET

007HO13628

PIZAZZ

S-S-I MODESTY PIZAZZ-ET
TR TP TC TV TL TY TD
MODESTY X BALISTO X NUMERO UNO

99% RHA-I aAa: 423 DMS: 456,561
Nascimento: 23/02/2016
Reg: HO840003131003449
Select Sires Inc., Plain City, OH
Beta-Casein: A1A1 | Kappa-Casein: EE
Haplótipos: HH1T HH2T HH3T HH4T HH5T HH6T

Pai: BACON-HILL PETY MODESTY-ET
Mãe: MS SSI BALST T 972-ET
Avô: DE-SU 11236 BALISTO-ET
Avó: MS WELCOME UNO TARINA-ET
Bisavô: AMIGHETTI NUMERO UNO ET
Bisavó: MS WELCOME COLBY TAYA-ET

AVALIAÇÃO DO TOURO - CDCB-S GENOMIC EVALUATION (08/23)				
Leite	+593	99% C.	3.566 Filhas 423 Rebanhos US	
Proteína	+35	+0.06		
Gordura	+15	-0.03	Mérito Líquido $	+$527
Vida Produtiva	+4.2	99% C	Mérito Fluído $	+$449
Permanência	+1.4	91% C	Mérito em Queijo $	+$535
CCS	3.07	99% C	Mérito Pastoreio $	+$495
Mastite	-0.6	97% C	HHP$	+$493
HCR	-1,0	96% C	CCR	+0.4
Tx Prenhez Filhas	+0.4	98% C	SCR	

CARACTERÍSTICAS DE PARTO - CDCB-S GENOMIC EVALUATION (08/23)			
Facilidade de Parto do Touro	1.7%	98% C	2.357 Obs
Facilidade de Parto das Filhas	1.6%	95% C	1.082 Filhas
Mortes ao Nascer - Touros	5.6%	95% C	2.240 Obs
Mortes ao Nascer - Filhas	5.6%	95% C	1.031 Filhas

WELLNESS TRAITS - ZOETIS WELLNESS EVALUATION (08/23)					
Vacas	DWP$	+$408	WT$		-$43
Mastite	96	94% C	Doe. Resp. Vaca	103	83% C
Claudicação	96	85%C	Ovário Cístico	101	58% C
Aborto da Vaca	97	62% C	Parto Gemelar	103	92% C
Metrite	106	92% C	Cetose	109	91% C
Ret. Placenta	93	93% C	Febre do Leite	95	91% C
Desp. Abomaso	107	86% C			
Bezerros	**CW$**	**-$13**			
Calf. Resp. Dis.	106	90% C	Diarréia Neonatal	103	91% C
Habitabilidade	97	93% C			

TIPO - CDCB-S/HA GENOMIC (08/23) — **GTPI +2.454**
PTAT +0.48 98%R — **C. Úbere: +1.58 P&P: +1.22 | 637 Filhas 157 Rebanhos**

LINEAR	-2	-1	0	+1	+2		
Estatura						-0.99	Alta
Caract. Leiteira						-1.03	Anguloso
Força						-1.03	Fraco
Profundidade Corporal						-1.57	Raso
Largura de Garupa						-1.51	Aberto
Ângulo da Garupa						-1.79	Isq.Baixos
Pernas Traseiras V. Lateral						-0.98	Curvas
Pernas Traseiras V. Trás						1.53	Paralelas
Ângulo do Casco						1.19	Baixo
Escore de Pernas e Pés						0.76	Alto
Úbere Anterior, Inserção						2.34	Forte
Altura Úbere Posterior						2.58	Alto
Largura Úbere Posterior						0.94	Aberto
Ligamento Central						-1.35	Forte
Profundidade de Úbere						1.46	Raso
Coloc. Tetos Anteriores						-1.11	Centrais
Tetos Post. Vista Lateral						-1.57	Centrais
Comprimento de Tetos						0.79	Curtas


S-S-I Modesty Pizazz-ET


Filha: Kings-Ransom Pizazz Marsha (VG-86)

007HO12941

REASON

BLUMENFELD JEDI REASON-ET
TR TP TV TL TY TD
JEDI X DAY X SHARKY

99% RHA-I aAa: 324 DMS: 126,561
Nascimento: 09/03/2016
Reg: HO840003134652431
Spring Prairie Colony Inc., Hawley, MN
Beta-Casein: A1A2 | Kappa-Casein: AB
Haplótipos: HH5C HH1T HH2T HH3T HH4T HH6T

Pai: S-S-I MONTROSS JEDI-ET
Mãe: CO-OP BLUMEN DAY 4292-ET
Avô: MINNIGAN-HILLS DAY-ET
Avó: DEERVUE-ACRES ROBIN CRI
Bisavô: JEWELED-ACRES SHARKY-ET
Bisavó: DEERVUE-ACRES OUTSIDE ROBYN

AVALIAÇÃO DO TOURO - CDCB-S GENOMIC EVALUATION (08/23)				
Leite	+1.316	99% C.	1.081 Filhas 220 Rebanhos US	
Proteína	+51	+0.03		
Gordura	+31	-0.07	Mérito Líquido $	+$698
Vida Produtiva	+5.1	97% C	Mérito Fluído $	+$630
Permanência	+1.9	87% C	Mérito em Queijo $	+$714
CCS	2.55	99% C	Mérito Pastoreio $	+$644
Mastite	+4.5	94% C	HHP$	+$849
HCR	+0.8	93% C	CCR	+1.5
Tx Prenhez Filhas	+0.0	96% C	SCR	

CARACTERÍSTICAS DE PARTO - CDCB-S GENOMIC EVALUATION (08/23)			
Facilidade de Parto do Touro	3,0%	97% C	977 Obs
Facilidade de Parto das Filhas	2.4%	95% C	420 Filhas
Mortes ao Nascer - Touros	5.9%	93% C	661 Obs
Mortes ao Nascer - Filhas	3.9%	93% C	349 Filhas

WELLNESS TRAITS - ZOETIS WELLNESS EVALUATION (08/23)					
Vacas	DWP$	+$842	WT$		+$151
Mastite	107	85% C	Doe. Resp. Vaca	100	75% C
Claudicação	100	77%C	Ovário Cístico	100	49% C
Aborto da Vaca	103	63% C	Parto Gemelar	103	81% C
Metrite	97	83% C	Cetose	109	77% C
Ret. Placenta	99	83% C	Febre do Leite	99	78% C
Desp. Abomaso	102	73% C			
Bezerros	**CW$**	**-$17**			
Calf. Resp. Dis.	97	76% C	Diarréia Neonatal	102	74% C
Habitabilidade	106	83% C			

TIPO - CDCB-S/HA GENOMIC (08/23) — **GTPI +2.622**
PTAT +0.58 98%R — **C. Úbere: +0.91 P&P: -0.71 | 262 Filhas 86 Rebanhos**

LINEAR	-2	-1	0	+1	+2		
Estatura						0.80	Alta
Caract. Leiteira						0.13	Anguloso
Força						-0.56	Fraco
Profundidade Corporal						-0.32	Raso
Largura de Garupa						-2.01	Aberto
Ângulo da Garupa						-0.09	Isq.Baixos
Pernas Traseiras V. Lateral						-2.35	Curvas
Pernas Traseiras V. Trás						-0.66	Paralelas
Ângulo do Casco						1.93	Baixo
Escore de Pernas e Pés						-0.48	Alto
Úbere Anterior, Inserção						1.74	Forte
Altura Úbere Posterior						1.38	Alto
Largura Úbere Posterior						-0.10	Aberto
Ligamento Central						0.46	Forte
Profundidade de Úbere						1.96	Raso
Coloc. Tetos Anteriores						-0.40	Centrais
Tetos Post. Vista Lateral						-0.33	Centrais
Comprimento de Tetos						0.57	Curtas


Blumenfeld Jedi Reason-ET

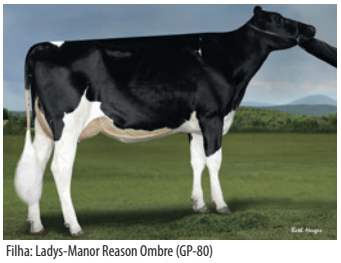
Filha: Ladys-Manor Reason Ombre (GP-80)

250HO14134

RENEGADE

S-S-I PR RENEGADE-ET
TR TP TC TM TV TL TY TD
JALTAOAK X MILLINGTON X DAVINCI

99% RHA-I aAa: 213 DMS: 561,126
Nascimento: 26/03/2017
Reg: HO840003142352961
Select Sires Inc., Plain City, OH
Beta-Casein: A1A2 | Kappa-Casein: BB
Haplótipos: HH1T HH2T HH3T HH4T HH5T HH6T

Pai: JALTAOAK
Mãe: S-S-I MLNGTN 10398 11588-ET
Avô: DE-SU MILLINGTON 12074-ET
Avó: S-S-I DAVINCI 7514 10398-ET
Bisavô: DE-SU MG DAVINCI 11288-ET
Bisavó: S-S-I SNOW MALENA 7514-ET

AVALIAÇÃO DO TOURO - CDCB-S GENOMIC EVALUATION (08/23)

Leite	+936	99% C.	3.045 Filhas	254 Rebanhos	US
Proteína	+56	+0.09			
Gordura	+89	+0.18	Mérito Líquido $		+$800
Vida Produtiva	+3.7	92% C	Mérito Fluído $		+$668
Permanência	-0.3	80% C	Mérito em Queijo $		+$816
CCS	2.97	99% C	Mérito Pastoreio $		+$804
Mastite	+0.6	93% C	HHP$		+$971
HCR	-0.1	97% C	CCR		+2.5
Tx Prenhez Filhas	+1.2	96% C	SCR	-0.3	99% C

CARACTERÍSTICAS DE PARTO - CDCB-S GENOMIC EVALUATION (08/23)

Facilidade de Parto do Touro	2.7%	99% C	19.615 Obs
Facilidade de Parto das Filhas	2.1%	98% C	1.040 Filhas
Mortes ao Nascer - Touros	7.7%	99% C	20.481 Obs
Mortes ao Nascer - Filhas	4.9%	97% C	1.072 Filhas

WELLNESS TRAITS - ZOETIS WELLNESS EVALUATION (08/23)

Vacas	DWP$	+$634	WT$	-$149
Mastite	93	77% C	Doe. Resp. Vaca	97	52% C
Claudicação	97	54%C	Ovário Cístico	100	33% C
Aborto da Vaca	100	38% C	Parto Gemelar	100	59% C
Metrite	100	65% C	Cetose	97	62% C
Ret. Placenta	100	64% C	Febre do Leite	100	47% C
Desp. Abomaso	99	53% C			

Bezerros	CW$	-$22			
Calf. Resp. Dis.	101	78% C	Diarréia Neonatal	104	87% C
Habitabilidade	89	87% C			

TIPO - CDCB-S/HA GENOMIC (08/23) GTPI +2.953
PTAT +1.97 99%R | C. Úbere: +1.58 P&P: +2.06 | 954 Filhas 153 Rebanhos

LINEAR	-2	-1	0	+1	+2		
Estatura						1.57	Alta
Caract. Leiteira						0.34	Anguloso
Força						1.14	Fraco
Profundidade Corporal						0.61	Raso
Largura de Garupa						0.61	Aberto
Ângulo da Garupa						-0.15	Isq.Baixos
Pernas Traseiras V. Lateral						-0.25	Curvas
Pernas Traseiras V. Trás						3.18	Paralelas
Ângulo do Casco						1.82	Baixo
Escore de Pernas e Pés						2.00	Alto
Úbere Anterior, Inserção						2.21	Forte
Altura Úbere Posterior						2.18	Alto
Largura Úbere Posterior						2.20	Aberto
Ligamento Central						0.58	Forte
Profundidade de Úbere						1.87	Raso
Coloc. Tetos Anteriores						0.51	Centrais
Tetos Post. Vista Lateral						0.61	Centrais
Comprimento de Tetos						1.16	Curtas


S-S-I PR Renegade-ET


Filha: Horsens SSI 3103 12374-ET


S-S-I Legacy Rocket-ET


Mãe: Ms Ri-Val-Re Achvr Paula-ET

007HO15052

ROCKET

S-S-I LEGACY ROCKET-ET
TR TP TC TM TV TL TY TD
LEGACY X ACHIEVER X PROFIT

99% RHA-I aAa: 345 DMS: 456,345
Nascimento: 06/04/2019
Reg: HO840003205703904
Select Sires Inc., Plain City, OH
Beta-Casein: A2A2 | Kappa-Casein: AB
Haplótipos: HH1T HH2T HH3T HH4T HH5T HH6T

Pai: PINE-TREE CW LEGACY-ET
Mãe: MS RI-VAL-RE ACHVR PAULA-ET
Avô: ABS ACHIEVER-ET
Avó: PINE-TREE 9882 PROF 7009-ET
Bisavô: S-S-I PARTYROCK PROFIT-ET
Bisavó: OCD SUPERSIRE 9882-ET

AVALIAÇÃO DO TOURO - CDCB-S GENOMIC EVALUATION (08/23)

Leite	+438	92% C.	96 Filhas	20 Rebanhos	US
Proteína	+26	+0.04			
Gordura	+78	+0.21	Mérito Líquido $		+$826
Vida Produtiva	+6.1	81% C	Mérito Fluído $		+$751
Permanência	+3.8	76% C	Mérito em Queijo $		+$843
CCS	2.54	89% C	Mérito Pastoreio $		+$772
Mastite	+3,0	75% C	HHP$		+$864
HCR	+4.5	86% C	CCR		+2.3
Tx Prenhez Filhas	+0.4	80% C	SCR	+1.4	96% C

CARACTERÍSTICAS DE PARTO - CDCB-S GENOMIC EVALUATION (08/23)

Facilidade de Parto do Touro	2.7%	95% C	984 Obs
Facilidade de Parto das Filhas	2.3%	73% C	62 Filhas
Mortes ao Nascer - Touros	6.1%	91% C	949 Obs
Mortes ao Nascer - Filhas	3.9%	74% C	62 Filhas

WELLNESS TRAITS - ZOETIS WELLNESS EVALUATION (08/23)

Vacas	DWP$	+$685	WT$	+$43
Mastite	104	61% C	Doe. Resp. Vaca	92	45% C
Claudicação	98	50%C	Ovário Cístico	104	33% C
Aborto da Vaca	94	39% C	Parto Gemelar	100	52% C
Metrite	96	56% C	Cetose	96	51% C
Ret. Placenta	103	56% C	Febre do Leite	100	50% C
Desp. Abomaso	99	46% C			

Bezerros	CW$	-$64			
Calf. Resp. Dis.	97	47% C	Diarréia Neonatal	101	48% C
Habitabilidade	83	51% C			

TIPO - CDCB-S/HA GENOMIC (08/23) GTPI +2.780
PTAT +0.96 82%R | C. Úbere: +1.35 P&P: +0.1 | 0 Filhas 0 Rebanhos

LINEAR	-2	-1	0	+1	+2		
Estatura						-0.14	Alta
Caract. Leiteira						-0.10	Anguloso
Força						-0.33	Fraco
Profundidade Corporal						-0.75	Raso
Largura de Garupa						0.20	Aberto
Ângulo da Garupa						0.37	Isq.Baixos
Pernas Traseiras V. Lateral						-0.92	Curvas
Pernas Traseiras V. Trás						0.10	Paralelas
Ângulo do Casco						-0.07	Baixo
Escore de Pernas e Pés						0.09	Alto
Úbere Anterior, Inserção						1.92	Forte
Altura Úbere Posterior						1.54	Alto
Largura Úbere Posterior						1.15	Aberto
Ligamento Central						0.24	Forte
Profundidade de Úbere						1.42	Raso
Coloc. Tetos Anteriores						0.61	Centrais
Tetos Post. Vista Lateral						0.33	Centrais
Comprimento de Tetos						-1.54	Curtas

007HO015105

ROZY

SIEMERS SOLUTION ROZY-ET
TR TP TC TV TL TY TD
SOLUTION X MODESTY X SUPERSHOT

99% RHA-I aAa: 342 DMS: 234,345
Nascimento: 01/12/2018
Reg: HO840003200124386
Siemers Holstein Farms, Inc., Newton, WI
Beta-Casein: A2A2 | Kappa-Casein: AB
Haplótipos: HH1T HH2T HH3T HH4T HH5T HH6T

Pai: FUSTEAD S-S-I SOLUTION-ET
Mãe: SIEMERS MDSTY GS-ROZETA-ET
Avô: BACON-HILL PETY MODESTY-ET
Avó: SIEMERS SPRSHOT G-ROZETA-ET
Bisavô: COGENT SUPERSHOT
Bisavó: SIEMERS GALAXY ROZETA-ET

AVALIAÇÃO DO TOURO - CDCB-S GENOMIC EVALUATION (08/23)

Leite	-241	97% C.	472 Filhas	66 Rebanhos	US
Proteína	+8	+0.06			
Gordura	+32	+0.15	Mérito Líquido $		+$504
Vida Produtiva	+5.4	87% C	Mérito Fluído $		+$423
Permanência	+3.8	81% C	Mérito em Queijo $		+$519
CCS	2.7	94% C	Mérito Pastoreio $		+$434
Mastite	+3.2	75% C	HHP$		+$560
HCR	+2.8	90% C	CCR		+1.3
Tx Prenhez Filhas	+0.1	86% C	SCR		

CARACTERÍSTICAS DE PARTO - CDCB-S GENOMIC EVALUATION (08/23)

Facilidade de Parto do Touro	2,0%	97% C	1.668 Obs
Facilidade de Parto das Filhas	1.7%	81% C	172 Filhas
Mortes ao Nascer - Touros	5.6%	93% C	1.561 Obs
Mortes ao Nascer - Filhas	4,0%	82% C	172 Filhas

WELLNESS TRAITS - ZOETIS WELLNESS EVALUATION (08/23)

Vacas	DWP$	+$658	WT$	+$312
Mastite	112	63% C	Doe. Resp. Vaca	96	46% C
Claudicação	104	51%C	Ovário Cístico	103	34% C
Aborto da Vaca	94	40% C	Parto Gemelar	100	55% C
Metrite	106	56% C	Cetose	101	51% C
Ret. Placenta	93	58% C	Febre do Leite	97	55% C
Desp. Abomaso	102	48% C			

Bezerros	CW$	+$19			
Calf. Resp. Dis.	107	48% C	Diarréia Neonatal	98	49% C
Habitabilidade	104	52% C			

TIPO - CDCB-S/HA GENOMIC (08/23) GTPI +2.441
PTAT +0.49 90%R | C. Úbere: +1.80 P&P: -0.24 | 42 Filhas 18 Rebanhos

LINEAR	-2	-1	0	+1	+2		
Estatura						-0.60	Alta
Caract. Leiteira						-1.26	Anguloso
Força						-1.16	Fraco
Profundidade Corporal						-1.90	Raso
Largura de Garupa						0.16	Aberto
Ângulo da Garupa						-0.16	Isq.Baixos
Pernas Traseiras V. Lateral						0.28	Curvas
Pernas Traseiras V. Trás						-0.83	Paralelas
Ângulo do Casco						0.23	Baixo
Escore de Pernas e Pés						-0.24	Alto
Úbere Anterior, Inserção						2.38	Forte
Altura Úbere Posterior						1.51	Alto
Largura Úbere Posterior						0.74	Aberto
Ligamento Central						0.84	Forte
Profundidade de Úbere						2.16	Raso
Coloc. Tetos Anteriores						1.41	Centrais
Tetos Post. Vista Lateral						1.76	Centrais
Comprimento de Tetos						-0.57	Curtas


Siemers Solution Rozy-ET


Irmã paterna: Horsens S-S-I 3192 3812-ET

007HO012268

SANBORN

CLEAR-ECHO SANBORN 80-ET
TR TP TC TV TL TY TD
SUPERSIRE X JUST X ARMSTEAD

99% RHA-I aAa: N/A DMS: 345,456
Nascimento: 29/12/2012
Reg: HOUSA000071974276
Clear Echo Farm LLC, Schuylerville, NY
Beta-Casein: A2A2 | Kappa-Casein: AA
Haplótipos: HH1T HH2T HH3T HH4T HH5T HH6T

Pai: SEAGULL-BAY SUPERSIRE-ET
Mãe: CLEAR-ECHO O-STYLE 2366-ET
Avô: CO-OP O-STYLE OMAN JUST-ET
Avó: CLEAR-ECHO ARMSTEAD 1778-ET
Bisavô: DIAMOND-OAK ARMSTEAD-ET
Bisavó: CLEAR-ECHO 822 RAMO 1200-ET

AVALIAÇÃO DO TOURO - CDCB-S GENOMIC EVALUATION (08/23)

Leite	+1.228	96% C.	171 Filhas	82 Rebanhos	US
Proteína	+26	-0.04			
Gordura	+24	-0.08	Mérito Líquido $		+$248
Vida Produtiva	+0.3	91% C	Mérito Fluído $		+$304
Permanência	-0.1	81% C	Mérito em Queijo $		+$238
CCS	3.17	93% C	Mérito Pastoreio $		+$261
Mastite	-1.8	83% C	HHP$		+$193
HCR	-0.3	81% C	CCR		+0.9
Tx Prenhez Filhas	+0.1	88% C	SCR		

CARACTERÍSTICAS DE PARTO - CDCB-S GENOMIC EVALUATION (08/23)

Facilidade de Parto do Touro	1.6%	89% C	306 Obs
Facilidade de Parto das Filhas	2.2%	81% C	102 Filhas
Mortes ao Nascer - Touros	5.3%	79% C	254 Obs
Mortes ao Nascer - Filhas	5.3%	77% C	88 Filhas

WELLNESS TRAITS - ZOETIS WELLNESS EVALUATION (08/23)

Vacas	DWP$	+$54	WT$	-$199
Mastite	91	69% C	Doe. Resp. Vaca	107	68% C
Claudicação	92	72%C	Ovário Cístico	102	47% C
Aborto da Vaca	103	61% C	Parto Gemelar	102	68% C
Metrite	104	69% C	Cetose	98	66% C
Ret. Placenta	99	73% C	Febre do Leite	100	64% C
Desp. Abomaso	103	67% C			

Bezerros	CW$	-$81			
Calf. Resp. Dis.	90	57% C	Diarréia Neonatal	90	56% C
Habitabilidade	96	63% C			

TIPO - CDCB-S/HA GENOMIC (08/23) GTPI +2.150
PTAT -0.12 89%R | C. Úbere: -0.38 P&P: -0.56 | 46 Filhas 27 Rebanhos

LINEAR	-2	-1	0	+1	+2		
Estatura						0.33	Alta
Caract. Leiteira						0.79	Anguloso
Força						0.09	Fraco
Profundidade Corporal						0.04	Raso
Largura de Garupa						0.64	Aberto
Ângulo da Garupa						1.03	Isq.Baixos
Pernas Traseiras V. Lateral						0.40	Curvas
Pernas Traseiras V. Trás						-0.59	Paralelas
Ângulo do Casco						-0.96	Baixo
Escore de Pernas e Pés						-0.36	Alto
Úbere Anterior, Inserção						-0.88	Forte
Altura Úbere Posterior						-0.13	Alto
Largura Úbere Posterior						0.47	Aberto
Ligamento Central						-0.35	Forte
Profundidade de Úbere						-0.68	Raso
Coloc. Tetos Anteriores						-0.28	Centrais
Tetos Post. Vista Lateral						-0.02	Centrais
Comprimento de Tetos						-0.08	Curtas


Clear-Echo Sanborn 80-ET


Filha: Clover Knolls Sanborn 17778-Grade

007HO10849

SHAMROCK

LADYS-MANOR PL SHAMROCK-ET
TR TP TV TL TY TD
PLANET X SHOTTLE X DEBUT

100% RHA-NA aAa: 534162 DMS: 135,123
Nascimento: 11/09/2009
Reg: HOUSA000068977120
Jarod Robert Smith, Monkton, MD
Beta-Casein: A1A2 | Kappa-Casein: AE
Haplótipos: HH1T HH2T HH3T HH4T HH5T HH6T

Pai: ENSENADA TABOO PLANET-ET
Mãe: LADYS-MANOR RUBY D SHAWN-ET
Avô: PICSTON SHOTTLE-ET
Avó: LADYS-MANOR RUBY D-ET
Bisavô: RICKLAND MANDEL DEBUT
Bisavó: LADYS-MANOR RUBY JEN

AVALIAÇÃO DO TOURO - CDCB-S GENOMIC EVALUATION (08/23)

Leite	+943	99% C.	35.722 Filhas	6.353 Rebanhos	US
Proteína	+10	-0.07			
Gordura	+21	-0.05	Mérito Líquido $		+$518
Vida Produtiva	+4.8	99% C	Mérito Fluído $		+$599
Permanência	+2.6	99% C	Mérito em Queijo $		+$509
CCS	2.89	99% C	Mérito Pastoreio $		+$512
Mastite	+1.4	99% C	HHP$		+$415
HCR	+2.8	99% C	CCR		+3.4
Tx Prenhez Filhas	+1.2	99% C	SCR		

CARACTERÍSTICAS DE PARTO - CDCB-S GENOMIC EVALUATION (08/23)

Facilidade de Parto do Touro	2.2%	99% C	37.518 Obs
Facilidade de Parto das Filhas	1.9%	99% C	18.744 Filhas
Mortes ao Nascer - Touros	6.2%	99% C	32.839 Obs
Mortes ao Nascer - Filhas	5.3%	99% C	17.987 Filhas

WELLNESS TRAITS - ZOETIS WELLNESS EVALUATION (08/23)

Vacas	DWP$	+$645	WT$		+$173
Mastite	101	99% C	Doe. Resp. Vaca	101	99% C
Claudicação	106	99%C	Ovário Cístico	98	97% C
Aborto da Vaca	105	99% C	Parto Gemelar	109	99% C
Metrite	106	99% C	Cetose	102	99% C
Ret. Placenta	104	99% C	Febre do Leite	97	99% C
Desp. Abomaso	108	99% C			

Bezerros	CW$	-$13			
Calf. Resp. Dis.	97	98% C	Diarréia Neonatal	103	98% C
Habitabilidade	96	99% C			

TIPO - CDCB-S/HA GENOMIC (08/23) — GTPI +2.337
PTAT -0.05 99%R — C. Úbere: +0.66 P&P: -0.19 | 11.025 Filhas 3.156 Rebanhos

LINEAR	-2	-1	0	+1	+2		
Estatura						-1.48	Alta
Caract. Leiteira						0.44	Anguloso
Força						-1.26	Fraco
Profundidade Corporal						-0.99	Raso
Largura de Garupa						0.24	Aberto
Ângulo da Garupa						0.59	Isq.Baixos
Pernas Traseiras V. Lateral						0.13	Curvas
Pernas Traseiras V. Trás						-0.76	Paralelas
Ângulo do Casco						-1.03	Baixo
Escore de Pernas e Pés						-0.37	Alto
Úbere Anterior, Inserção						0.60	Forte
Altura Úbere Posterior						-0.28	Alto
Largura Úbere Posterior						0.76	Aberto
Ligamento Central						1.07	Forte
Profundidade de Úbere						0.45	Raso
Coloc. Tetos Anteriores						1.68	Centrais
Tetos Post. Vista Lateral						1.84	Centrais
Comprimento de Tetos						-2.93	Curtas


Ladys-Manor Pl Shamrock-ET

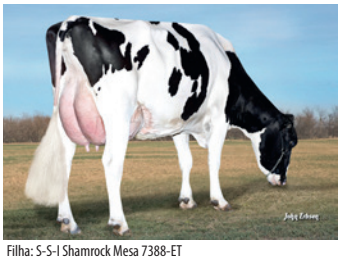
Filha: S-S-I Shamrock Mesa 7388-ET

007HO14674

SPARTACUS

K-STYLE TARINO SPARTACUS-ET
TR TP TC TV TL TY TD
TARRINO X DELTA X EPIC

100% RHA-NA aAa: 231 DMS: 126,561
Nascimento: 10/04/2018
Reg: HOUSA000074117395
K-Manor Holsteins & Kellercrest, Muscoda, WI
Beta-Casein: A2A2 | Kappa-Casein: AB
Haplótipos: HH1T HH2T HH3T HH4T HH5T HH6T

Pai: WELCOME TARRINO 3181-ET
Mãe: K-MANOR D SAGACIOUS 487-ET
Avô: MR MOGUL DELTA 1427-ET
Avó: K-MANOR EPIC SAGACIOUS-ET
Bisavô: GENERVATIONS EPIC
Bisavó: K-MANOR GABOR SECRECY-ET

AVALIAÇÃO DO TOURO - CDCB-S GENOMIC EVALUATION (08/23)

Leite	+931	99% C.	3.746 Filhas	465 Rebanhos	US
Proteína	+41	+0.04			
Gordura	+60	+0.08	Mérito Líquido $		+$511
Vida Produtiva	+0.7	91% C	Mérito Fluído $		+$473
Permanência	-1.6	79% C	Mérito em Queijo $		+$504
CCS	3.7	99% C	Mérito Pastoreio $		+$565
Mastite	+-1.6	88% C	HHP$		+$457
HCR	+5.9	97% C	CCR		+2.7
Tx Prenhez Filhas	+0.6	96% C	SCR		

CARACTERÍSTICAS DE PARTO - CDCB-S GENOMIC EVALUATION (08/23)

Facilidade de Parto do Touro	1.5%	99% C	8.329 Obs
Facilidade de Parto das Filhas	2,0%	97% C	2.214 Filhas
Mortes ao Nascer - Touros	4.5%	98% C	7.934 Obs
Mortes ao Nascer - Filhas	5.8%	97% C	1.983 Filhas

WELLNESS TRAITS - ZOETIS WELLNESS EVALUATION (08/23)

Vacas	DWP$	+$422	WT$		-$184
Mastite	91	62% C	Doe. Resp. Vaca	94	46% C
Claudicação	98	51%C	Ovário Cístico	102	31% C
Aborto da Vaca	105	39% C	Parto Gemelar	101	51% C
Metrite	101	55% C	Cetose	100	50% C
Ret. Placenta	98	54% C	Febre do Leite	100	49% C
Desp. Abomaso	95	45% C			

Bezerros	CW$	+$8			
Calf. Resp. Dis.	97	56% C	Diarréia Neonatal	109	52% C
Habitabilidade	95	66% C			

TIPO - CDCB-S/HA GENOMIC (08/23) — GTPI +2.593
PTAT +2.00 98%R — C. Úbere: +1.85 P&P: +0.43 | 638 Filhas 121 Rebanhos

LINEAR	-2	-1	0	+1	+2		
Estatura						1.24	Alta
Caract. Leiteira						2.24	Anguloso
Força						0.21	Fraco
Profundidade Corporal						1.17	Raso
Largura de Garupa						1.14	Aberto
Ângulo da Garupa						-0.63	Isq.Baixos
Pernas Traseiras V. Lateral						1.68	Curvas
Pernas Traseiras V. Trás						0.14	Paralelas
Ângulo do Casco						-0.26	Baixo
Escore de Pernas e Pés						0.95	Alto
Úbere Anterior, Inserção						2.09	Forte
Altura Úbere Posterior						2.88	Alto
Largura Úbere Posterior						2.05	Aberto
Ligamento Central						1.06	Forte
Profundidade de Úbere						1.69	Raso
Coloc. Tetos Anteriores						1.39	Centrais
Tetos Post. Vista Lateral						1.27	Centrais
Comprimento de Tetos						-1.21	Curtas


K-Style Tarino Spartacus-ET_1


Filha: Kellercrest Sprtcs Barbi-ET (VG-85)

007HO15127

SPECIAL

JOOK SOLUTION SPECIAL-ET
TR TP TC TV TL TY TD
SOLUTION X DIRECTOR X MONTROSS

99% RHA-I aAa: N/A DMS: 135,345
Nascimento: 23/11/2018
Reg: HO840003151767540
Lester C. Jones & Sons, Inc., Massey, MD
Beta-Casein: A2A2 | Kappa-Casein: BB
Haplótipos: HH1T HH2T HH3T HH4T HH5T HH6T

Pai: FUSTEAD S-S-I SOLUTION-ET
Mãe: JOOK DIRECTOR 17261-ET
Avô: MR PRE DIRECTOR 57512-ET
Avó: JOOK MONTROSS 15634-ET
Bisavô: BACON-HILL MONTROSS-ET
Bisavó: JOOK DONATELLO 6980-ET

AVALIAÇÃO DO TOURO - CDCB-S GENOMIC EVALUATION (08/23)

Leite	+1.034	94% C.	126 Filhas	35 Rebanhos	US
Proteína	+34	+0.01			
Gordura	+57	+0.06	Mérito Líquido $		+$660
Vida Produtiva	+3.5	85% C	Mérito Fluído $		+$649
Permanência	+1.7	78% C	Mérito em Queijo $		+$660
CCS	3.09	90% C	Mérito Pastoreio $		+$630
Mastite	+0.2	76% C	HHP$		+$623
HCR	+2.4	84% C	CCR		+1.0
Tx Prenhez Filhas	-0.6	87% C	SCR	+0.7	94% C

CARACTERÍSTICAS DE PARTO - CDCB-S GENOMIC EVALUATION (08/23)

Facilidade de Parto do Touro	2.0%	94% C	679 Obs
Facilidade de Parto das Filhas	1.3%	74% C	71 Filhas
Mortes ao Nascer - Touros	6.4%	88% C	648 Obs
Mortes ao Nascer - Filhas	4.5%	75% C	71 Filhas

WELLNESS TRAITS - ZOETIS WELLNESS EVALUATION (08/23)

Vacas	DWP$	+$586	WT$		-$16
Mastite	98	65% C	Doe. Resp. Vaca	95	48% C
Claudicação	97	52%C	Ovário Cístico	100	33% C
Aborto da Vaca	89	41% C	Parto Gemelar	100	57% C
Metrite	106	59% C	Cetose	101	55% C
Ret. Placenta	100	61% C	Febre do Leite	98	54% C
Desp. Abomaso	101	51% C			

Bezerros	CW$	+$33			
Calf. Resp. Dis.	107	51% C	Diarréia Neonatal	105	49% C
Habitabilidade	100	56% C			

TIPO - CDCB-S/HA GENOMIC (08/23) GTPI +2.546

PTAT +0.37 81%R — C. Úbere: +1.39 P&P: -0.63 | 0 Filhas 0 Rebanhos

LINEAR	-2	-1	0	+1	+2		
Estatura						-0.10	Alta
Caract. Leiteira						0.07	Anguloso
Força						-1.12	Fraco
Profundidade Corporal						-1.48	Raso
Largura de Garupa						0.96	Aberto
Ângulo da Garupa						0.44	Isq.Baixos
Pernas Traseiras V. Lateral						1.57	Curvas
Pernas Traseiras V. Trás						-1.20	Paralelas
Ângulo do Casco						-0.29	Baixo
Escore de Pernas e Pés						-0.39	Alto
Úbere Anterior, Inserção						1.73	Forte
Altura Úbere Posterior						1.21	Alto
Largura Úbere Posterior						1.13	Aberto
Ligamento Central						1.29	Forte
Profundidade de Úbere						1.51	Raso
Coloc. Tetos Anteriores						1.55	Centrais
Tetos Post. Vista Lateral						1.90	Centrais
Comprimento de Tetos						-1.66	Curtas

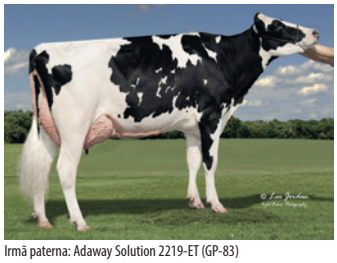

Irmã paterna: Adaway Solution 2219-ET (GP-83)

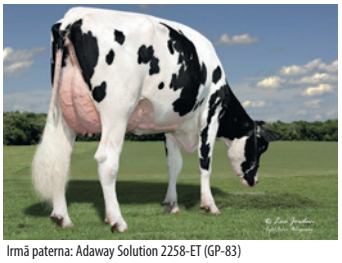

Irmã paterna: Adaway Solution 2258-ET (GP-83)

007HO15059

SPOT LITE

S-S-I LEGACY SPOT LITE-ET
TR TP TC TV TL TY TD
LEGACY X PINNACLE X JEDI

99% RHA-I aAa: 423 DMS: 345
Nascimento: 20/03/2019
Reg: HO840003206205365
Select Sires Inc., Plain City, OH
Beta-Casein: A2A2 | Kappa-Casein: AB
Haplótipos: HH5C HH1T HH2T HH3T HH4T HH6T

Pai: PINE-TREE CW LEGACY-ET
Mãe: S-S-I PINNACLE 7260 8700-ET
Avô: S-S-I MODESTY PINNACLE-ET
Avó: S-S-I JEDI 8971 7260-ET
Bisavô: S-S-I MONTROSS JEDI-ET
Bisavó: MS SSI BALST T 8971-ET

AVALIAÇÃO DO TOURO - CDCB-S GENOMIC EVALUATION (08/23)

Leite	+547	95% C.	158 Filhas	49 Rebanhos	US
Proteína	+46	+0.10			
Gordura	+69	+0.17	Mérito Líquido $		+$905
Vida Produtiva	+6.1	85% C	Mérito Fluído $		+$755
Permanência	+1.8	79% C	Mérito em Queijo $		+$929
CCS	2.63	90% C	Mérito Pastoreio $		+$880
Mastite	+2.1	75% C	HHP$		+$921
HCR	+2.5	90% C	CCR		+2.6
Tx Prenhez Filhas	+1.1	84% C	SCR		

CARACTERÍSTICAS DE PARTO - CDCB-S GENOMIC EVALUATION (08/23)

Facilidade de Parto do Touro	2.6%	97% C	1.932 Obs
Facilidade de Parto das Filhas	2.2%	85% C	111 Filhas
Mortes ao Nascer - Touros	5.8%	94% C	1.838 Obs
Mortes ao Nascer - Filhas	4,0%	81% C	57 Filhas

WELLNESS TRAITS - ZOETIS WELLNESS EVALUATION (08/23)

Vacas	DWP$	+$754	WT$		-$47
Mastite	98	63% C	Doe. Resp. Vaca	93	47% C
Claudicação	96	52%C	Ovário Cístico	106	34% C
Aborto da Vaca	99	41% C	Parto Gemelar	99	54% C
Metrite	104	56% C	Cetose	106	51% C
Ret. Placenta	99	58% C	Febre do Leite	94	53% C
Desp. Abomaso	97	48% C			

Bezerros	CW$	-$34			
Calf. Resp. Dis.	99	48% C	Diarréia Neonatal	99	72% C
Habitabilidade	93	53% C			

TIPO - CDCB-S/HA GENOMIC (08/23) GTPI +2.845

PTAT +0.72 91%R — C. Úbere: +1.84 P&P: -0.48 | 61 Filhas 22 Rebanhos

LINEAR	-2	-1	0	+1	+2		
Estatura						0.26	Alta
Caract. Leiteira						0.09	Anguloso
Força						0.62	Fraco
Profundidade Corporal						1.03	Raso
Largura de Garupa						0.93	Aberto
Ângulo da Garupa						0.28	Isq.Baixos
Pernas Traseiras V. Lateral						2.06	Curvas
Pernas Traseiras V. Trás						0.48	Paralelas
Ângulo do Casco						0.29	Baixo
Escore de Pernas e Pés						0.45	Alto
Úbere Anterior, Inserção						2.43	Forte
Altura Úbere Posterior						2.26	Alto
Largura Úbere Posterior						1.77	Aberto
Ligamento Central						0.31	Forte
Profundidade de Úbere						1.48	Raso
Coloc. Tetos Anteriores						0.92	Centrais
Tetos Post. Vista Lateral						0.62	Centrais
Comprimento de Tetos						1.75	Curtas



Mãe: S-S-I Pinnacle 7260 8700-ET



Filha: Lars-Acres Spot Lite Gin

007HO14229

TAHITI

DE-SU FRAZZ TAHITI 14104-ET
TR TP TC TM TV TL TY TD
FRAZZLED X DELTA X SUPERSIRE

99% RHA-I aAa: 435 DMS: 345,135
Nascimento: 23/03/2017
Reg: HO840003141559498
De Su Holsteins LLC, New Albin, IA
Beta-Casein: A2A2 | Kappa-Casein: AB
Haplótipos: HH1T HH2T HH3T HH4T HH5T HH6T

Pai: MELARRY JOSUPER FRAZZLED-ET
Mãe: DE-SU DELTA 4900-ET
Avô: MR MOGUL DELTA 1427-ET
Avó: DE-SU SUPERSIRE 3349-ET
Bisavô: SEAGULL-BAY SUPERSIRE-ET
Bisavó: CLEAR-ECHO M-O-M 2150-ET

AVALIAÇÃO DO TOURO - CDCB-S GENOMIC EVALUATION (08/23)

Leite	+2.236	99% C.	8.425 Filhas	710 Rebanhos	US
Proteína	+74	+0.02			
Gordura	+109	+0.08	Mérito Líquido $		+$1.159
Vida Produtiva	+5.2	96% C	Mérito Fluído $		+$1.124
Permanência	+1.0	86% C	Mérito em Queijo $		+$1.164
CCS	2.93	99% C	Mérito Pastoreio $		+$1.120
Mastite	+1.7	96% C	HHP$		+$1.080
HCR	+2.5	97% C	CCR		+0.6
Tx Prenhez Filhas	-1.0	98% C	SCR	-0.7	99% C

CARACTERÍSTICAS DE PARTO - CDCB-S GENOMIC EVALUATION (08/23)

Facilidade de Parto do Touro	1.7%	99% C	10.152 Obs
Facilidade de Parto das Filhas	2.3%	97% C	3.023 Filhas
Mortes ao Nascer - Touros	5.2%	98% C	10.675 Obs
Mortes ao Nascer - Filhas	4.2%	98% C	2.876 Filhas

WELLNESS TRAITS - ZOETIS WELLNESS EVALUATION (08/23)

Vacas	DWP$	+$1.027	WT$	-$126
Mastite	95	85% C	Doe. Resp. Vaca	98	56% C
Claudicação	97	60%C	Ovário Cístico	101	47% C
Aborto da Vaca	90	52% C	Parto Gemelar	98	72% C
Metrite	98	74% C	Cetose	99	66% C
Ret. Placenta	95	76% C	Febre do Leite	92	61% C
Desp. Abomaso	100	59% C			

Bezerros	CW$	-$6		
Calf. Resp. Dis.	106	85% C	Diarréia Neonatal	99	89% C
Habitabilidade	96	89% C		

TIPO - CDCB-S/HA GENOMIC (08/23) GTPI +2.972
PTAT +0.77 99%R C. Úbere: +0.9 P&P: -1.4 | 1.535 Filhas 222 Rebanhos

LINEAR	-2 -1 0 +1 +2		
Estatura		-0.12	Alta
Caract. Leiteira		2.00	Anguloso
Força		-0.79	Fraco
Profundidade Corporal		-0.18	Raso
Largura de Garupa		-0.98	Aberto
Ângulo da Garupa		-1.02	Isq.Baixos
Pernas Traseiras V. Lateral		2.60	Curvas
Pernas Traseiras V. Trás		-1.91	Paralelas
Ângulo do Casco		-1.56	Baixo
Escore de Pernas e Pés		-0.98	Alto
Úbere Anterior, Inserção		1.09	Forte
Altura Úbere Posterior		0.87	Alto
Largura Úbere Posterior		0.95	Aberto
Ligamento Central		0.67	Forte
Profundidade de Úbere		0.49	Raso
Coloc. Tetos Anteriores		1.25	Centrais
Tetos Post. Vista Lateral		1.73	Centrais
Comprimento de Tetos		-0.88	Curtas


De-Su Frazz Tahiti 14104-ET


Filha: Cookiecutter Hiacinth-ET (VG-85)

007HO15112

TAOS

LEANINGHOUSE TAOS-ET
TR TP TC TV TL TY TD
RENEGADE X JEDI X TATUM

99% RHA-I aAa: 324 DMS: 135,345
Nascimento: 29/01/2019
Reg: HO840003151003682
Rock Hill Dairy LLC, Dexter, NM
Beta-Casein: A1A2 | Kappa-Casein: BB
Haplótipos: HH1T HH2T HH3T HH4T HH5T HH6T

Pai: S-S-I PR RENEGADE-ET
Mãe: LEANINGHOUSE JEDI 22480-ET
Avô: S-S-I MONTROSS JEDI-ET
Avó: WEBB-VUE TATUM 7533-ET
Bisavô: MR WELCOME SSI UNO TATUM-ET
Bisavó: WEBB-VUE GABOR MYCALA-ET

AVALIAÇÃO DO TOURO - CDCB-S GENOMIC EVALUATION (08/23)

Leite	+1.293	97% C.	313 Filhas	74 Rebanhos	US
Proteína	+61	+0.07			
Gordura	+69	+0.07	Mérito Líquido $		+$820
Vida Produtiva	+5.8	87% C	Mérito Fluído $		+$709
Permanência	+1.0	80% C	Mérito em Queijo $		+$837
CCS	2.78	93% C	Mérito Pastoreio $		+$802
Mastite	+1.3	77% C	HHP$		+$1.027
HCR	-1.9	91% C	CCR		+4.1
Tx Prenhez Filhas	+2.4	88% C	SCR	-0.7	98% C

CARACTERÍSTICAS DE PARTO - CDCB-S GENOMIC EVALUATION (08/23)

Facilidade de Parto do Touro	2.4%	98% C	5.395 Obs
Facilidade de Parto das Filhas	1.8%	94% C	128 Filhas
Mortes ao Nascer - Touros	6.0%	95% C	7.277 Obs
Mortes ao Nascer - Filhas	4.4%	92% C	105 Filhas

WELLNESS TRAITS - ZOETIS WELLNESS EVALUATION (08/23)

Vacas	DWP$	+$715	WT$	-$8
Mastite	96	62% C	Doe. Resp. Vaca	99	46% C
Claudicação	101	51%C	Ovário Cístico	101	32% C
Aborto da Vaca	100	40% C	Parto Gemelar	98	51% C
Metrite	106	54% C	Cetose	100	48% C
Ret. Placenta	107	55% C	Febre do Leite	96	50% C
Desp. Abomaso	95	46% C			

Bezerros	CW$	-$37		
Calf. Resp. Dis.	99	78% C	Diarréia Neonatal	98	56% C
Habitabilidade	93	56% C		

TIPO - CDCB-S/HA GENOMIC (08/23) GTPI +2.952
PTAT +1.66 93%R C. Úbere: +1.51 P&P: +1.44 | 104 Filhas 27 Rebanhos

LINEAR	-2 -1 0 +1 +2		
Estatura		2.01	Alta
Caract. Leiteira		-0.09	Anguloso
Força		1.34	Fraco
Profundidade Corporal		0.67	Raso
Largura de Garupa		1.16	Aberto
Ângulo da Garupa		0.15	Isq.Baixos
Pernas Traseiras V. Lateral		-1.02	Curvas
Pernas Traseiras V. Trás		2.20	Paralelas
Ângulo do Casco		1.81	Baixo
Escore de Pernas e Pés		1.66	Alto
Úbere Anterior, Inserção		2.60	Forte
Altura Úbere Posterior		1.59	Alto
Largura Úbere Posterior		1.35	Aberto
Ligamento Central		1.44	Forte
Profundidade de Úbere		2.81	Raso
Coloc. Tetos Anteriores		0.72	Centrais
Tetos Post. Vista Lateral		1.03	Centrais
Comprimento de Tetos		1.42	Curtas


Filha: S-S-I Taos 10600 1721-ET


Filha: Badger SSI 16126 4699-ET

007HO12997

TARRINO

WELCOME TARRINO 3181-ET
TR TP TC TV TL TY TD
MODESTY X GRAS X NUMERO UNO

100% RHA-NA aAa: 342 DMS: 561,135
Nascimento: 01/04/2016
Reg: HO840003129340917
Welcome Stock Farm LLC, Schuylerville, NY
Beta-Casein: A1A2 | Kappa-Casein: AE
Haplótipos: HH1T HH2T HH3T HH4T HH5T HH6T

Pai: BACON-HILL PETY MODESTY-ET
Mãe: WFC WELCOME MARDIGRAS TARIN
Avô: MR MOVIESTAR MARDI GRAS-ET
Avó: MS WELCOME UNO TARINA-ET
Bisavô: AMIGHETTI NUMERO UNO ET
Bisavó: MS WELCOME COLBY TAYA-ET

AVALIAÇÃO DO TOURO - CDCB-S GENOMIC EVALUATION (08/23)

Leite	+1.430	99% C.	4.431 Filhas	483 Rebanhos US
Proteína	+49	+0.02		
Gordura	+73	+0.06	Mérito Líquido $	+$574
Vida Produtiva	-1.2	98% C	Mérito Fluído $	+$565
Permanência	-4.7	92% C	Mérito em Queijo $	+$564
CCS	3.63	99% C	Mérito Pastoreio $	+$641
Mastite	-4.8	98% C	HHP$	+$387
HCR	+2.2	97% C	CCR	-0.4
Tx Prenhez Filhas	-1.0	98% C	SCR	

CARACTERÍSTICAS DE PARTO - CDCB-S GENOMIC EVALUATION (08/23)

Facilidade de Parto do Touro	1.4%	98% C	2.019 Obs
Facilidade de Parto das Filhas	1.9%	96% C	1.067 Filhas
Mortes ao Nascer - Touros	4.8%	95% C	1.862 Obs
Mortes ao Nascer - Filhas	4.5%	95% C	1.076 Filhas

WELLNESS TRAITS - ZOETIS WELLNESS EVALUATION (08/23)

Vacas	DWP$	+$416	WT$	-$296
Mastite	82	91% C	Doe. Resp. Vaca	97	80% C
Claudicação	99	81%C	Ovário Cístico	102	55% C
Aborto da Vaca	104	62% C	Parto Gemelar	104	88% C
Metrite	105	88% C	Cetose	103	86% C
Ret. Placenta	103	89% C	Febre do Leite	97	65% C
Desp. Abomaso	97	81% C		

Bezerros	CW$	-$43		
Calf. Resp. Dis.	100	86% C	Diarréia Neonatal	102	90% C
Habitabilidade	86	89% C		

TIPO - CDCB-S/HA GENOMIC (08/23) GTPI +2.522
PTAT +0.91 99%R | C. Úbere: +1.28 P&P: +0.24 | 978 Filhas 239 Rebanhos

LINEAR	-2 -1 0 +1 +2		
Estatura		-0.68	Alta
Caract. Leiteira		2.11	Anguloso
Força		-1.18	Fraco
Profundidade Corporal		-0.32	Raso
Largura de Garupa		-0.73	Aberto
Ângulo da Garupa		-1.12	Isq.Baixos
Pernas Traseiras V. Lateral		1.20	Curvas
Pernas Traseiras V. Trás		-0.26	Paralelas
Ângulo do Casco		-0.82	Baixo
Escore de Pernas e Pés		0.28	Alto
Úbere Anterior, Inserção		1.19	Forte
Altura Úbere Posterior		1.72	Alto
Largura Úbere Posterior		1.41	Aberto
Ligamento Central		0.36	Forte
Profundidade de Úbere		0.06	Raso
Coloc. Tetos Anteriores		1.02	Centrais
Tetos Post. Vista Lateral		1.33	Centrais
Comprimento de Tetos		-0.29	Curtas


Welcome Tarrino 3181-ET


Filha: Midas-Touch Tar Jools-ET (VG-87)

007HO14909

TESTIMONY

HILMAR-D TESTIMONY
TR TP TC TL TD
PIZAZZ X RUBICON X CASHCOIN

99% RHA-I aAa: N/A DMS: 345,456
Nascimento: 14/05/2018
Reg: HO840003139112559

Beta-Casein: A1A2 | Kappa-Casein: BE
Haplótipos: HH1T HH2T HH3T HH4T HH5T HH6T

Pai: S-S-I MODESTY PIZAZZ-ET
Mãe: HILMAR-D RUBICON 10185-ET
Avô: EDG RUBICON-ET
Avó: KELLERCREST CASHC LAUREN-ET
Bisavô: FARNEAR-TBR-BH CASHCOIN-ET
Bisavó: KELLERCREST RBST LABELLA-ET

AVALIAÇÃO DO TOURO - CDCB-S GENOMIC EVALUATION (08/23)

Leite	+574	87% C.	15 Filhas	3 Rebanhos US
Proteína	+45	+0.10		
Gordura	+48	+0.09	Mérito Líquido $	+$693
Vida Produtiva	+4.2	79% C	Mérito Fluído $	+$564
Permanência	+1.9	75% C	Mérito em Queijo $	+$708
CCS	3.02	83% C	Mérito Pastoreio $	+$634
Mastite	-0.5	74% C	HHP$	+$679
HCR	+1.2	75% C	CCR	-0.2
Tx Prenhez Filhas	-1.1	79% C	SCR	

CARACTERÍSTICAS DE PARTO - CDCB-S GENOMIC EVALUATION (08/23)

Facilidade de Parto do Touro	2.0%	71% C	34 Obs
Facilidade de Parto das Filhas	1.7%	69% C	0 Filhas
Mortes ao Nascer - Touros	5.5%	64% C	2 Obs
Mortes ao Nascer - Filhas	3.8%	64% C	0 Filhas

WELLNESS TRAITS - ZOETIS WELLNESS EVALUATION (08/23)

Vacas	DWP$	+$226	WT$	-$335
Mastite	92	61% C	Doe. Resp. Vaca	99	48% C
Claudicação	79	53%C	Ovário Cístico	98	34% C
Aborto da Vaca	96	41% C	Parto Gemelar	106	53% C
Metrite	105	54% C	Cetose	102	50% C
Ret. Placenta	92	56% C	Febre do Leite	94	54% C
Desp. Abomaso	104	48% C		

Bezerros	CW$	-$69		
Calf. Resp. Dis.	99	46% C	Diarréia Neonatal	96	47% C
Habitabilidade	86	50% C		

TIPO - CDCB-S/HA GENOMIC (08/23) GTPI +2.620
PTAT +0.94 80%R | C. Úbere: +1.72 P&P: +0.51 | 0 Filhas 0 Rebanhos

LINEAR	-2 -1 0 +1 +2		
Estatura		0.46	Alta
Caract. Leiteira		0.44	Anguloso
Força		-0.45	Fraco
Profundidade Corporal		-0.56	Raso
Largura de Garupa		-0.09	Aberto
Ângulo da Garupa		0.40	Isq.Baixos
Pernas Traseiras V. Lateral		0.06	Curvas
Pernas Traseiras V. Trás		0.84	Paralelas
Ângulo do Casco		0.53	Baixo
Escore de Pernas e Pés		0.49	Alto
Úbere Anterior, Inserção		2.19	Forte
Altura Úbere Posterior		2.29	Alto
Largura Úbere Posterior		1.75	Aberto
Ligamento Central		-0.16	Forte
Profundidade de Úbere		1.86	Raso
Coloc. Tetos Anteriores		0.36	Centrais
Tetos Post. Vista Lateral		0.03	Centrais
Comprimento de Tetos		0.23	Curtas


Avó paterna: Ms Ssi Balst T 972-ET


Irmã paterna: Kings-Ransom Pizazz Marsha (VG-86)

007HO015069

TOP DOG

BOMAZ TOP DOG-ET
TR TP TC TM TV TL TY TD
ROME X OUTSIDERS X DELTA

99% RHA-I aAa: 243 DMS: 234,123
Nascimento: 22/03/2019
Reg: HO840003206093970
Bomaz Inc., Hammond, WI
Beta-Casein: A2A2 | Kappa-Casein: AB
Haplótipos: HH1T HH2T HH3T HH4T HH5T HH6T

Pai: DE-SU FRAZZLD ROME 14192-ET
Mãe: BOMAZ OUTSIDERS 7729
Avô: HURTGENLEA YDR OUTSIDERS-ET
Avó: RI-VAL-RE DELTA 6675-ET
Bisavô: MR MOGUL DELTA 1427-ET
Bisavó: RI-VAL-RE NUM UNO NADY-ET

AVALIAÇÃO DO TOURO - CDCB-S GENOMIC EVALUATION (08/23)

Leite	+446	97% C.	400 Filhas	76 Rebanhos	US
Proteína	+39	+0.09			
Gordura	+97	+0.28	Mérito Líquido $		+$768
Vida Produtiva	+3.9	87% C	Mérito Fluído $		+$637
Permanência	+0.3	80% C	Mérito em Queijo $		+$790
CCS	2.64	93% C	Mérito Pastoreio $		+$691
Mastite	+3.2	74% C	HHP$		+$903
HCR	+0.8	93% C	CCR		-1.1
Tx Prenhez Filhas	-1.6	84% C	SCR	-2.0	96% C

CARACTERÍSTICAS DE PARTO - CDCB-S GENOMIC EVALUATION (08/23)

Facilidade de Parto do Touro	2.4%	98% C	2.793 Obs
Facilidade de Parto das Filhas	2.5%	91% C	170 Filhas
Mortes ao Nascer - Touros	6.5%	95% C	2.452 Obs
Mortes ao Nascer - Filhas	5,0%	88% C	168 Filhas

WELLNESS TRAITS - ZOETIS WELLNESS EVALUATION (08/23)

Vacas	DWP$	+$898	WT$	+$185
Mastite	109	60% C	Doe. Resp. Vaca	98	43% C
Claudicação	97	48%C	Ovário Cístico	103	30% C
Aborto da Vaca	95	38% C	Parto Gemelar	99	51% C
Metrite	106	53% C	Cetose	106	48% C
Ret. Placenta	95	55% C	Febre do Leite	101	50% C
Desp. Abomaso	100	42% C			

Bezerros	CW$	-$33			
Calf. Resp. Dis.	101	46% C	Diarréia Neonatal	97	82% C
Habitabilidade	94	51% C			

TIPO - CDCB-S/HA GENOMIC (08/23) GTPI +2.738
PTAT +0.72 92%R C. Úbere: +0.96 P&P: +0.14 | 65 Filhas 22 Rebanhos

LINEAR	-2	-1	0	+1	+2		
Estatura						0.33	Alta
Caract. Leiteira						-0.65	Anguloso
Força						0.39	Fraco
Profundidade Corporal						-0.46	Raso
Largura de Garupa						-0.70	Aberto
Ângulo da Garupa						-0.79	Isq.Baixos
Pernas Traseiras V. Lateral						-1.47	Curvas
Pernas Traseiras V. Trás						0.44	Paralelas
Ângulo do Casco						1.30	Baixo
Escore de Pernas e Pés						0.11	Alto
Úbere Anterior, Inserção						1.26	Forte
Altura Úbere Posterior						1.86	Alto
Largura Úbere Posterior						1.18	Aberto
Ligamento Central						-0.91	Forte
Profundidade de Úbere						0.91	Raso
Coloc. Tetos Anteriores						-0.34	Centrais
Tetos Post. Vista Lateral						-0.83	Centrais
Comprimento de Tetos						0.23	Curtas


Bomaz Top Dog-ET


Filha: Badger S-S-I 16126 4819-ET

007HO014868

VICTORIO

BADGER S-S-I VICTORIO-ET
TR TP TC TV TL TY TD
SOPRANO X ROCKETFIRE X DAMARIS

99% RHA-I aAa: 423 DMS: 345-234
Nascimento: 09/09/2018
Reg: HO840003149391813
Badger Holsteins, Unity, WI
Beta-Casein: A2A2 | Kappa-Casein: BB
Haplótipos: HH1T HH2T HH3T HH4T HH5T HH6T

Pai: OCD MODEST SOPRANO 40332-ET
Mãe: S-S-I BG 10995 15368-ET
Avô: S-S-I JOSUPER ROCKETFIRE-ET
Avó: S-S-I DAMARS BRINA 10995-ET
Bisavô: S-S-I STERLING DAMARIS-ET
Bisavó: S-S-I MASSEY BARRIE 8784-ET

AVALIAÇÃO DO TOURO - CDCB-S GENOMIC EVALUATION (08/23)

Leite	+1.873	98% C.	575 Filhas	88 Rebanhos	US
Proteína	+68	+0.03			
Gordura	+109	+0.12	Mérito Líquido $		+$1.045
Vida Produtiva	+4.5	88% C	Mérito Fluído $		+$986
Permanência	+0.5	74% C	Mérito em Queijo $		+$1.054
CCS	2.88	95% C	Mérito Pastoreio $		+$1.030
Mastite	+2.7	79% C	HHP$		+$1.067
HCR	+1.6	92% C	CCR		+1.5
Tx Prenhez Filhas	+0.0	90% C	SCR		

CARACTERÍSTICAS DE PARTO - CDCB-S GENOMIC EVALUATION (08/23)

Facilidade de Parto do Touro	2.5%	99% C	3.847 Obs
Facilidade de Parto das Filhas	2.7%	86% C	295 Filhas
Mortes ao Nascer - Touros	5.4%	96% C	3.343 Obs
Mortes ao Nascer - Filhas	5.4%	87% C	282 Filhas

WELLNESS TRAITS - ZOETIS WELLNESS EVALUATION (08/23)

Vacas	DWP$	+$1.251	WT$	+$158
Mastite	107	61% C	Doe. Resp. Vaca	97	46% C
Claudicação	99	52%C	Ovário Cístico	106	30% C
Aborto da Vaca	100	39% C	Parto Gemelar	105	51% C
Metrite	106	53% C	Cetose	98	49% C
Ret. Placenta	93	55% C	Febre do Leite	104	49% C
Desp. Abomaso	101	46% C			

Bezerros	CW$	-$24			
Calf. Resp. Dis.	103	74% C	Diarréia Neonatal	99	65% C
Habitabilidade	93	78% C			

TIPO - CDCB-S/HA GENOMIC (08/23) GTPI +3.011
PTAT +1.08 86%R C. Úbere: +1.08 P&P: +0.2 | 20 Filhas 8 Rebanhos

LINEAR	-2	-1	0	+1	+2		
Estatura						0.40	Alta
Caract. Leiteira						2.86	Anguloso
Força						-0.02	Fraco
Profundidade Corporal						0.61	Raso
Largura de Garupa						1.02	Aberto
Ângulo da Garupa						-2.63	Isq.Baixos
Pernas Traseiras V. Lateral						2.19	Curvas
Pernas Traseiras V. Trás						-0.03	Paralelas
Ângulo do Casco						-0.63	Baixo
Escore de Pernas e Pés						0.53	Alto
Úbere Anterior, Inserção						0.29	Forte
Altura Úbere Posterior						1.71	Alto
Largura Úbere Posterior						2.56	Aberto
Ligamento Central						1.61	Forte
Profundidade de Úbere						-0.63	Raso
Coloc. Tetos Anteriores						1.18	Centrais
Tetos Post. Vista Lateral						1.74	Centrais
Comprimento de Tetos						-0.18	Curtas


Avó: S-S-I Damars Brina 10995-ET


Irmã paterna: Lars-Acres SSI 22077-ET (VG-86)

007HO015306

WARNER

HILMAR-D LEGACY WARNER-ET
TR TP TC TV TL TY TD
LEGACY X IMAX X DELTA

99% RHA-I aAa: 426 DMS: 345,456
Nascimento: 30/06/2019
Reg: HO840003139112700
Dale Matheron, Hilmar, CA
Beta-Casein: A2A2 | Kappa-Casein: AB
Haplótipos: HH1T HH2T HH3T HH4T HH5T HH6T

Pai: PINE-TREE CW LEGACY-ET
Mãe: HILMAR-D IMAX 14106-ET
Avô: SILVERRIDGE V IMAX
Avó: PRECISION DELTA LAINEY-ET
Bisavô: MR MOGUL DELTA 1427-ET
Bisavó: NORDIC-RIDGE SUPERS LEGACY

AVALIAÇÃO DO TOURO - CDCB-S GENOMIC EVALUATION (08/23)

Leite	+718	88% C.	35 Filhas	14 Rebanhos	US
Proteína	+38	+0.05			
Gordura	+84	+0.20	Mérito Líquido $	+$1.002	
Vida Produtiva	+6.9	80% C	Mérito Fluído $	+$917	
Permanência	+3.6	76% C	Mérito em Queijo $	+$1.017	
CCS	2.72	83% C	Mérito Pastoreio $	+$950	
Mastite	+1.3	74% C	HHP$	+$935	
HCR	+3.6	91% C	CCR	+1.9	
Tx Prenhez Filhas	+0.2	79% C	SCR	+1.6	95% C

CARACTERÍSTICAS DE PARTO - CDCB-S GENOMIC EVALUATION (08/23)

Facilidade de Parto do Touro	2.2%	97% C	1.855 Obs
Facilidade de Parto das Filhas	2.6%	71% C	34 Filhas
Mortes ao Nascer - Touros	6.1%	92% C	1.316 Obs
Mortes ao Nascer - Filhas	5.5%	65% C	34 Filhas

WELLNESS TRAITS - ZOETIS WELLNESS EVALUATION (08/23)

Vacas	DWP$	+$842	WT$		-$9
Mastite	98	64% C	Doe. Resp. Vaca	103	48% C
Claudicação	98	53%C	Ovário Cístico	102	35% C
Aborto da Vaca	91	42% C	Parto Gemelar	96	54% C
Metrite	102	56% C	Cetose	106	51% C
Ret. Placenta	100	58% C	Febre do Leite	97	53% C
Desp. Abomaso	102	49% C			

Bezerros	CW$	-$20			
Calf. Resp. Dis.	106	48% C	Diarréia Neonatal	99	51% C
Habitabilidade	92	53% C			

TIPO - CDCB-S/HA GENOMIC (08/23) GTPI +2.869
PTAT +0.84 81%R C. Úbere: +1.58 P&P: +0.4 | 0 Filhas 0 Rebanhos

LINEAR	-2	-1	0	+1	+2		
Estatura						-0.92	Alta
Caract. Leiteira						0.11	Anguloso
Força						-0.85	Fraco
Profundidade Corporal						-1.21	Raso
Largura de Garupa						0.09	Aberto
Ângulo da Garupa						-1.45	Isq.Baixos
Pernas Traseiras V. Lateral						0.19	Curvas
Pernas Traseiras V. Trás						-0.05	Paralelas
Ângulo do Casco						0.18	Baixo
Escore de Pernas e Pés						0.24	Alto
Úbere Anterior, Inserção						2.12	Forte
Altura Úbere Posterior						1.55	Alto
Largura Úbere Posterior						1.08	Aberto
Ligamento Central						0.27	Forte
Profundidade de Úbere						1.69	Raso
Coloc. Tetos Anteriores						0.31	Centrais
Tetos Post. Vista Lateral						0.05	Centrais
Comprimento de Tetos						-1.71	Curtas


Mãe: Hilmar-D Imax 14106-ET


Irmã paterna: Lars-Acres Ssi 22933-ET (GP-84-VG-MS)

007HO014857

WIZARD

MELARRY ROLAN WIZARD-ET
TR TP TC TV TL TY TD
ROLAN X FRAZZLED X BALISTO

99% RHA-I aAa: 432 DMS: 234,345
Nascimento: 16/07/2018
Reg: HO840003148934421

Beta-Casein: A1A1 | Kappa-Casein: AE
Haplótipos: HH1T HH2T HH3T HH4T HH5T HH6T

Pai: PROGENESIS MODEST ROLAN 512
Mãe: MELARRY FRAZZLED FAIRY-ET
Avô: MELARRY JOSUPER FRAZZLED-ET
Avó: MELARRY BALISTO FARRAH-ET
Bisavô: DE-SU 11236 BALISTO-ET
Bisavó: MELARRY MOGUL FRECK-ET

AVALIAÇÃO DO TOURO - CDCB-S GENOMIC EVALUATION (08/23)

Leite	+1.026	94% C.	131 Filhas	27 Rebanhos	US
Proteína	+42	+0.03			
Gordura	+84	+0.15	Mérito Líquido $	+$740	
Vida Produtiva	+3.5	85% C	Mérito Fluído $	+$687	
Permanência	+0.8	75% C	Mérito em Queijo $	+$747	
CCS	2.98	90% C	Mérito Pastoreio $	+$684	
Mastite	+0.7	76% C	HHP$	+$837	
HCR	+2.3	81% C	CCR	+0.3	
Tx Prenhez Filhas	-1.3	85% C	SCR		

CARACTERÍSTICAS DE PARTO - CDCB-S GENOMIC EVALUATION (08/23)

Facilidade de Parto do Touro	2.0%	87% C	257 Obs
Facilidade de Parto das Filhas	1.8%	73% C	40 Filhas
Mortes ao Nascer - Touros	5.8%	79% C	255 Obs
Mortes ao Nascer - Filhas	4.8%	66% C	40 Filhas

WELLNESS TRAITS - ZOETIS WELLNESS EVALUATION (08/23)

Vacas	DWP$	+$743	WT$		+$3
Mastite	96	66% C	Doe. Resp. Vaca	103	52% C
Claudicação	97	57%C	Ovário Cístico	103	38% C
Aborto da Vaca	103	44% C	Parto Gemelar	100	57% C
Metrite	111	59% C	Cetose	107	54% C
Ret. Placenta	104	61% C	Febre do Leite	97	55% C
Desp. Abomaso	103	52% C			

Bezerros	CW$	-$24			
Calf. Resp. Dis.	104	65% C	Diarréia Neonatal	95	51% C
Habitabilidade	97	70% C			

TIPO - CDCB-S/HA GENOMIC (08/23) GTPI +2.701
PTAT +0.4 89%R C. Úbere: +1.48 P&P: -0.21 | 50 Filhas 20 Rebanhos

LINEAR	-2	-1	0	+1	+2		
Estatura						0.38	Alta
Caract. Leiteira						-0.78	Anguloso
Força						0.10	Fraco
Profundidade Corporal						-0.56	Raso
Largura de Garupa						0.19	Aberto
Ângulo da Garupa						0.18	Isq.Baixos
Pernas Traseiras V. Lateral						-0.79	Curvas
Pernas Traseiras V. Trás						-0.49	Paralelas
Ângulo do Casco						0.61	Baixo
Escore de Pernas e Pés						-0.03	Alto
Úbere Anterior, Inserção						2.09	Forte
Altura Úbere Posterior						1.81	Alto
Largura Úbere Posterior						1.38	Aberto
Ligamento Central						0.44	Forte
Profundidade de Úbere						1.33	Raso
Coloc. Tetos Anteriores						0.97	Centrais
Tetos Post. Vista Lateral						0.94	Centrais
Comprimento de Tetos						0.90	Curtas


Melarry Rolan Wizard-ET


Bisavó: Melarry Mogul Freck-ET

007HO12266

YODER

WOODCREST MOGUL YODER-ET
TR TP TC TV TL TY TD
MOGUL X PLANET X BUCKEYE

100% RHA-NA aAa: 432516 DMS: 456,561
Nascimento: 05/01/2013
Reg: HOUSA000072254526
Woodcrest Dairy LLC, Lisbon, NY
Beta-Casein: A2A2 | Kappa-Casein: AB
Haplótipos: HH1T HH2T HH3T HH4T HH5T HH6T

Pai: MOUNTFIELD SSI DCY MOGUL-ET
Mãe: WOODCREST PLANET YAKARA-ET
Avô: ENSENADA TABOO PLANET-ET
Avó: COYNE-FARMS BKEYE YVONNE-ET
Bisavô: R-E-W BUCKEYE-ET
Bisavó: COYNE-FARMS FINLEY YARN-ET

AVALIAÇÃO DO TOURO - CDCB-S GENOMIC EVALUATION (08/23)

Leite	+413	99% C.	31.430 Filhas	2.458 Rebanhos US
Proteína	+30	+0.06		
Gordura	+76	+0.21	Mérito Líquido $	+$649
Vida Produtiva	+2.6	99% C	Mérito Fluído $	+$569
Permanência	+1.8	99% C	Mérito em Queijo $	+$658
CCS	3.06	99% C	Mérito Pastoreio $	+$615
Mastite	-0.9	99% C	HHP$	+$534
HCR	+3.1	99% C	CCR	-0.3
Tx Prenhez Filhas	-1.2	99% C	SCR	

CARACTERÍSTICAS DE PARTO - CDCB-S GENOMIC EVALUATION (08/23)

Facilidade de Parto do Touro	1.8%	99% C	29.451 Obs
Facilidade de Parto das Filhas	1.8%	99% C	11.982 Filhas
Mortes ao Nascer - Touros	4.6%	99% C	24.748 Obs
Mortes ao Nascer - Filhas	4.1%	99% C	10.502 Filhas

WELLNESS TRAITS - ZOETIS WELLNESS EVALUATION (08/23)

Vacas	DWP$	+$594	WT$	-$68
Mastite	96	98% C	Doe. Resp. Vaca	98	98% C
Claudicação	96	98%C	Ovário Cístico	106	93% C
Aborto da Vaca	102	97% C	Parto Gemelar	107	98% C
Metrite	105	98% C	Cetose	102	98% C
Ret. Placenta	100	98% C	Febre do Leite	102	98% C
Desp. Abomaso	100	98% C			

Bezerros	CW$	-$32			
Calf. Resp. Dis.	98	98% C	Diarréia Neonatal	100	97% C
Habitabilidade	93	98% C			

TIPO - CDCB-S/HA GENOMIC (08/23) GTPI +2.575
PTAT +0.58 99%R C. Úbere: +1.26 P&P: +0.20 | 5.113 Filhas 693 Rebanhos

LINEAR	-2	-1	0	+1	+2		
Estatura						-0.10	Alta
Caract. Leiteira						0.68	Anguloso
Força						-0.63	Fraco
Profundidade Corporal						-0.54	Raso
Largura de Garupa						-0.31	Aberto
Ângulo da Garupa						1.53	Isq.Baixos
Pernas Traseiras V. Lateral						-3.05	Curvas
Pernas Traseiras V. Trás						1.32	Paralelas
Ângulo do Casco						0.18	Baixo
Escore de Pernas e Pés						0.04	Alto
Úbere Anterior, Inserção						1.09	Forte
Altura Úbere Posterior						1.69	Alto
Largura Úbere Posterior						2.27	Aberto
Ligamento Central						0.25	Forte
Profundidade de Úbere						0.76	Raso
Coloc. Tetos Anteriores						1.35	Centrais
Tetos Post. Vista Lateral						1.36	Centrais
Comprimento de Tetos						-3.03	Curtas


Woodcrest Mogul Yoder-ET


Filha: Hilmar Yoder 8968-ET (VG-87-VG-MS)

007HO15036

ZEV

S-S-I RENEGADE ZEV-ET
TR TP TC TM TV TL TY TD
RENEGADE X MEDLEY X OCTOBERFEST

99% RHA-I aAa: 354 DMS: 345,135
Nascimento: 19/02/2019
Reg: HO840003206205266
Select Sires Inc., Plain City, OH
Beta-Casein: A1A2 | Kappa-Casein: AB
Haplótipos: HH1T HH2T HH3T HH4T HH5T HH6T

Pai: S-S-I PR RENEGADE-ET
Mãe: PINE-TREE 774 MEDLE 7672-ET
Avô: ABS MEDLEY-ET
Avó: SEAGULL-BAY MY OCTAVIA-ET
Bisavô: LADYS-MANOR OCTOBERFEST-ET
Bisavó: SSI MOONRAY 9071-ET

AVALIAÇÃO DO TOURO - CDCB-S GENOMIC EVALUATION (08/23)

Leite	+1.165	94% C.	133 Filhas	16 Rebanhos US
Proteína	+55	+0.06		
Gordura	+85	+0.14	Mérito Líquido $	+$788
Vida Produtiva	+3.8	82% C	Mérito Fluído $	+$692
Permanência	+0.7	77% C	Mérito em Queijo $	+$801
CCS	2.93	89% C	Mérito Pastoreio $	+$748
Mastite	+0.4	74% C	HHP$	+$878
HCR	-0.4	85% C	CCR	+0.5
Tx Prenhez Filhas	-0.3	80% C	SCR	

CARACTERÍSTICAS DE PARTO - CDCB-S GENOMIC EVALUATION (08/23)

Facilidade de Parto do Touro	1.6%	95% C	976 Obs
Facilidade de Parto das Filhas	1.9%	73% C	109 Filhas
Mortes ao Nascer - Touros	6.8%	90% C	939 Obs
Mortes ao Nascer - Filhas	6.3%	66% C	37 Filhas

WELLNESS TRAITS - ZOETIS WELLNESS EVALUATION (08/23)

Vacas	DWP$	+$595	WT$	-$118
Mastite	97	58% C	Doe. Resp. Vaca	104	42% C
Claudicação	88	46%C	Ovário Cístico	100	27% C
Aborto da Vaca	95	34% C	Parto Gemelar	102	47% C
Metrite	104	49% C	Cetose	102	44% C
Ret. Placenta	106	51% C	Febre do Leite	102	44% C
Desp. Abomaso	103	41% C			

Bezerros	CW$	-$65			
Calf. Resp. Dis.	99	48% C	Diarréia Neonatal	98	45% C
Habitabilidade	85	49% C			

TIPO - CDCB-S/HA GENOMIC (08/23) GTPI +2.807
PTAT +1.00 85%R C. Úbere: +1.19 P&P: +0.77 | 25 Filhas 6 Rebanhos

LINEAR	-2	-1	0	+1	+2		
Estatura						0.13	Alta
Caract. Leiteira						0.00	Anguloso
Força						0.85	Fraco
Profundidade Corporal						0.18	Raso
Largura de Garupa						-0.27	Aberto
Ângulo da Garupa						0.04	Isq.Baixos
Pernas Traseiras V. Lateral						-1.02	Curvas
Pernas Traseiras V. Trás						1.65	Paralelas
Ângulo do Casco						0.75	Baixo
Escore de Pernas e Pés						0.51	Alto
Úbere Anterior, Inserção						1.32	Forte
Altura Úbere Posterior						1.79	Alto
Largura Úbere Posterior						2.12	Aberto
Ligamento Central						-0.11	Forte
Profundidade de Úbere						0.30	Raso
Coloc. Tetos Anteriores						0.07	Centrais
Tetos Post. Vista Lateral						-0.03	Centrais
Comprimento de Tetos						0.53	Curtas


S-S-I Renegade Zev-ET


Bisavó: S-S-I Moonry Myesha 9071-ET

ssgen

PROGRAMA GENÔMICO DA SELECT SIRES DO BRASIL

SSGen é um programa desenhado para atender as principais demandas técnicas do campo.

COMO FUNCIONA?

Após a seleção dos animais, uma amostra de pelo é removida da cauda dos animais e depositada no cartão coletor. É necessário inserir as informações no cartão no momento de coleta e em uma planilha específica. Após a coleta o produtor ou outra parte envolvida pode enviar os cartões para o endereço disponibilizado.



É direcionado para contribuir na seleção das melhores fêmeas nos diversos plantéis do Brasil de forma ágil e precisa. A base de análise é toda fundamentada no banco de dados da CDCB (Council on Dairy Cattle Breeding). Os resultados podem ser comparados com qualquer outro que esteja nesta mesma base.

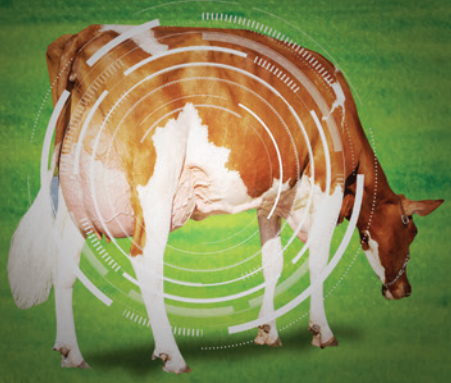



SSGEN É DISPONIBILIZADO EM DUAS VERSÕES

SSGEN PRO: MAIS DE 50 CARACTERÍSTICAS + A2
SSGEN: 15 CARACTERÍSTICAS + A2

MAIS INFORMAÇÕES COM UM CONSULTOR GENÉTICO DA SELECT SIRES

SELECT SIRES DO BRASIL www.selectsires.com.br

Rua São Nicolau, 230-Pavilhão 6B | Bairro Stª Maria Goretti - cep 91030-230 | Porto Alegre-RS | Fone: 55 51 3222.9688

@selectsiresdobrasil selectsiresbrasil selectsiresdobrasil selectsiresdobrasil

007HO13985

AFFIRMED

SELECT SIRES INC.

007HO15133

AHMAN

S-S-I CHANNING AFFIRMED-ET
TR TP TC TL TD
CHANNING X SUPERSHOT X NUMERO UNO

99% RHA-I aAa: N/A DMS: 123,135
Nascimento: 20/10/2016
Reg: HO840003138037671

Beta-Casein: A1A2 | Kappa-Casein: BB
Haplótipos: HH1T HH2T HH3T HH4T HH5T HH6T

Pai: S-S-I TATUM CHANNING-ET
Mãe: SEAGULL-BAY-MJ SIRI-ET
Avô: COGENT SUPERSHOT
Avó: SEAGULL-BAY ALEXA THREE-ET
Bisavô: AMIGHETTI NUMERO UNO ET
Bisavó: PINE-TREE DORCY ALEXA II-ET

MELARRY SSI DEREK AHMAN-ET
TR TP TC TL TD
DEREK X FRAZZLED X BALISTO

99% RHA-I aAa: N/A DMS: N/A
Nascimento: 30/04/2019
Reg: HO840003205704020

Beta-Casein: A2A2 | Kappa-Casein: BB
Haplótipos: HH5C HH1T HH2T HH3T HH4T HH6T

Pai: S-S-I PR CHARLEY DEREK-ET
Mãe: MELARRY FRAZZLD FANDANGO-ET
Avô: MELARRY JOSUPER FRAZZLED-ET
Avó: MELARRY BALISTO FARRAH-ET
Bisavô: DE-SU 11236 BALISTO-ET
Bisavó: MELARRY MOGUL FRECK-ET

A2A2 VERIFICATION

AVALIAÇÃO DO TOURO - CDCB-S GENOMIC EVALUATION (08/23)

Leite	+1.242	83% C.		0 Filhas 0 Rebanhos	US
Proteína	+38	+0.00			
Gordura	+19	-0.10	Mérito Líquido $		+$460
Vida Produtiva	+2.2	79% C	Mérito Fluído $		+$452
Permanência	+0.1	75% C	Mérito em Queijo $		+$463
CCS	2.87	79% C	Mérito Pastoreio $		+$503
Mastite	+0.8	74% C	HHP$		+$498
HCR	+0.8	75% C	CCR		+2.2
Tx Prenhez Filhas	+1.9	77% C	SCR		

CARACTERÍSTICAS DE PARTO - CDCB-S GENOMIC EVALUATION (08/23)

Facilidade de Parto do Touro	1.8%	70% C	4 Obs
Facilidade de Parto das Filhas	1.6%	69% C	2 Filhas
Mortes ao Nascer - Touros	5.5%	64% C	4 Obs
Mortes ao Nascer - Filhas	4.6%	64% C	2 Filhas

WELLNESS TRAITS - ZOETIS WELLNESS EVALUATION (08/23)

Vacas	DWP$	+$457	WT$		+$76
Mastite	102	63% C	Doe. Resp. Vaca	101	52% C
Claudicação	101	56%C	Ovário Cístico	102	38% C
Aborto da Vaca	94	47% C	Parto Gemelar	101	56% C
Metrite	104	56% C	Cetose	96	52% C
Ret. Placenta	105	59% C	Febre do Leite	99	55% C
Desp. Abomaso	91	51% C			

Bezerros	CW$	-$36			
Calf. Resp. Dis.	101	47% C	Diarréia Neonatal	98	47% C
Habitabilidade	92	53% C			

TIPO - CDCB-S/HA GENOMIC (08/23) GTPI +2.461

PTAT +0.67 80%R C. Úbere: +1.14 P&P: -0.44 | 0 Filhas 0 Rebanhos

LINEAR	-2	-1	0	+1	+2		
Estatura						0.55	Alta
Caract. Leiteira						1.17	Anguloso
Força						-1.08	Fraco
Profundidade Corporal						-0.82	Raso
Largura de Garupa						0.40	Aberto
Ângulo da Garupa						1.41	Isq.Baixos
Pernas Traseiras V. Lateral						0.77	Curvas
Pernas Traseiras V. Trás						-0.86	Paralelas
Ângulo do Casco						-0.17	Baixo
Escore de Pernas e Pés						-0.11	Alto
Úbere Anterior, Inserção						1.54	Forte
Altura Úbere Posterior						1.48	Alto
Largura Úbere Posterior						0.65	Aberto
Ligamento Central						0.31	Forte
Profundidade de Úbere						1.62	Raso
Coloc. Tetos Anteriores						0.28	Centrais
Tetos Post. Vista Lateral						0.41	Centrais
Comprimento de Tetos						-0.04	Curtas



Tia avó Paterna: Pine-Tree Ohio Num1 5311-ET (VG-85-VG-MS)



Bisavó Paterna: Hartford Lotta-Hill 940

AVALIAÇÃO DO TOURO - CDCB-S GENOMIC EVALUATION (08/23)

Leite	-660	83% C.		0 Filhas 0 Rebanhos	US
Proteína	+15	+0.13			
Gordura	+55	+0.29	Mérito Líquido $		+$615
Vida Produtiva	+5.2	79% C	Mérito Fluído $		+$434
Permanência	+1.9	73% C	Mérito em Queijo $		+$647
CCS	2.41	80% C	Mérito Pastoreio $		+$562
Mastite	+4.7	74% C	HHP$		+$836
HCR	+4,0	76% C	CCR		+2.0
Tx Prenhez Filhas	+0.3	78% C	SCR		

CARACTERÍSTICAS DE PARTO - CDCB-S GENOMIC EVALUATION (08/23)

Facilidade de Parto do Touro	2.1%	70% C	1 Obs
Facilidade de Parto das Filhas	2.6%	69% C	0 Filhas
Mortes ao Nascer - Touros	5.5%	63% C	1 Obs
Mortes ao Nascer - Filhas	5.1%	64% C	0 Filhas

WELLNESS TRAITS - ZOETIS WELLNESS EVALUATION (08/23)

Vacas	DWP$	+$881	WT$		+$345
Mastite	112	60% C	Doe. Resp. Vaca	101	41% C
Claudicação	103	47%C	Ovário Cístico	105	28% C
Aborto da Vaca	97	36% C	Parto Gemelar	100	49% C
Metrite	107	49% C	Cetose	109	46% C
Ret. Placenta	103	51% C	Febre do Leite	100	47% C
Desp. Abomaso	104	42% C			

Bezerros	CW$	+$47			
Calf. Resp. Dis.	107	46% C	Diarréia Neonatal	105	48% C
Habitabilidade	104	50% C			

TIPO - CDCB-S/HA GENOMIC (08/23) GTPI +2.588

PTAT +0.36 81%R C. Úbere: +0.84 P&P: +0.69 | 0 Filhas 0 Rebanhos

LINEAR	-2	-1	0	+1	+2		
Estatura						0.11	Alta
Caract. Leiteira						-1.40	Anguloso
Força						0.09	Fraco
Profundidade Corporal						-0.83	Raso
Largura de Garupa						-0.86	Aberto
Ângulo da Garupa						-0.60	Isq.Baixos
Pernas Traseiras V. Lateral						-1.54	Curvas
Pernas Traseiras V. Trás						0.64	Paralelas
Ângulo do Casco						1.49	Baixo
Escore de Pernas e Pés						0.68	Alto
Úbere Anterior, Inserção						2.17	Forte
Altura Úbere Posterior						0.45	Alto
Largura Úbere Posterior						-0.76	Aberto
Ligamento Central						0.03	Forte
Profundidade de Úbere						2.34	Raso
Coloc. Tetos Anteriores						0.04	Centrais
Tetos Post. Vista Lateral						0.01	Centrais
Comprimento de Tetos						-0.51	Curtas



Bisavó materna: Melarry Mogul Freck-ET



Trisavó materna: Melarry Super Freestyle-ET

009HO14655

ALBERTO

HY-JO-DE S-S-I ALBERTO-ET
TR TP TC TL TD
JARED X MODESTY X GAMBLER

99% RHA-I aAa: N/A DMS: N/A
Nascimento: 22/04/2018
Reg: HO840003151588930

Beta-Casein: A2A2 | Kappa-Casein: AB
Haplótipos: HH1T HH2T HH3T HH4T HH5T HH6T

Pai: CLEAR-ECHO JED JARED 745-ET
Mãe: HY-JO-DE MODESTY MADDIE-ET
Avô: BACON-HILL PETY MODESTY-ET
Avó: HY-JO-DE GAMBLER LORRIE-ET
Bisavô: LE-O-LA MOGUL GAMBLER
Bisavó: HY-JO-DE UNO LUCILLE-ET

AVALIAÇÃO DO TOURO - CDCB-S GENOMIC EVALUATION (08/23)

				0 Filhas 0 Rebanhos US
Leite	+185	82% C.		
Proteína	+26	+0.07		
Gordura	+32	+0.09	Mérito Líquido $	+$559
Vida Produtiva	+4.5	77% C	Mérito Fluído $	+$459
Permanência	+1.6	74% C	Mérito em Queijo $	+$573
CCS	2.87	78% C	Mérito Pastoreio $	+$557
Mastite	+1.7	74% C	HHP$	+$607
HCR	+0.2	74% C	CCR	+3.2
Tx Prenhez Filhas	+1.7	77% C	SCR	

CARACTERÍSTICAS DE PARTO - CDCB-S GENOMIC EVALUATION (08/23)

Facilidade de Parto do Touro	1.7%	63% C	0 Obs
Facilidade de Parto das Filhas	1.6%	61% C	0 Filhas
Mortes ao Nascer - Touros	5.0%	60% C	0 Obs
Mortes ao Nascer - Filhas	4.7%	60% C	0 Filhas

WELLNESS TRAITS - ZOETIS WELLNESS EVALUATION (08/23)

Vacas	DWP$	+$506	WT$		+$82
Mastite	102	62% C	Doe. Resp. Vaca	101	49% C
Claudicação	96	54%C	Ovário Cístico	106	35% C
Aborto da Vaca	98	42% C	Parto Gemelar	101	54% C
Metrite	110	55% C	Cetose	105	51% C
Ret. Placenta	101	57% C	Febre do Leite	103	53% C
Desp. Abomaso	101	49% C			

Bezerros	CW$	-$45			
Calf. Resp. Dis.	97	47% C	Diarréia Neonatal	99	47% C
Habitabilidade	91	51% C			

TIPO - CDCB-S/HA GENOMIC (08/23) GTPI +2.528
PTAT +0.65 80%R C. Úbere: +1.53 P&P: +0.21 | 0 Filhas 0 Rebanhos

LINEAR	-2	-1	0	+1	+2		
Estatura						0.15	Alta
Caract. Leiteira						-0.23	Anguloso
Força						-0.66	Fraco
Profundidade Corporal						-0.87	Raso
Largura de Garupa						-0.80	Aberto
Ângulo da Garupa						-0.77	Isq.Baixos
Pernas Traseiras V. Lateral						0.47	Curvas
Pernas Traseiras V. Trás						-0.29	Paralelas
Ângulo do Casco						0.46	Baixo
Escore de Pernas e Pés						0.37	Alto
Úbere Anterior, Inserção						2.14	Forte
Altura Úbere Posterior						1.67	Alto
Largura Úbere Posterior						0.75	Aberto
Ligamento Central						0.10	Forte
Profundidade de Úbere						2.20	Raso
Coloc. Tetos Anteriores						0.78	Centrais
Tetos Post. Vista Lateral						0.46	Centrais
Comprimento de Tetos						-0.36	Curtas


Hy-Jo-De S-S-I Alberto-ET


Irmã paterna: Aot Jared Haskel-ET (VG-85-VG-MS)

007HO15895

ALDEN

HOUIN SSI FANECA ALDEN-ET
TR TP TC TV TL TY TD
FANECA X LEGACY X SLAMDUNK

99% RHA-I aAa: 345 DMS: 345,234
Nascimento: 05/03/2021
Reg: HO840003220398128
Homestead Dairy, Plymouth, IN
Beta-Casein: A2A2 | Kappa-Casein: AB
Haplótipos: HH1T HH2T HH3T HH4T HH5T HH6T

Pai: BADGER SSI LUCIA FANECA-ET
Mãe: PRESTON SSI HD 5716 316-ET
Avô: PINE-TREE CW LEGACY-ET
Avó: S-S-I PR 9494 5716-ET
Bisavô: OCD SPRING SLAMDUNK-ET
Bisavó: MERCEDES TS 9494-ET

AVALIAÇÃO DO TOURO - CDCB-S GENOMIC EVALUATION (08/23)

				0 Filhas 0 Rebanhos US
Leite	+716	82% C.		
Proteína	+44	+0.08		
Gordura	+108	+0.28	Mérito Líquido $	+$1.012
Vida Produtiva	+6.1	76% C	Mérito Fluído $	+$894
Permanência	+2.6	72% C	Mérito em Queijo $	+$1.033
CCS	2.6	78% C	Mérito Pastoreio $	+$958
Mastite	+3.6	71% C	HHP$	+$1.094
HCR	+1.4	76% C	CCR	+1.8
Tx Prenhez Filhas	+0.1	75% C	SCR	-1.0 65% C

CARACTERÍSTICAS DE PARTO - CDCB-S GENOMIC EVALUATION (08/23)

Facilidade de Parto do Touro	2.0%	74% C	34 Obs
Facilidade de Parto das Filhas	1.5%	70% C	0 Filhas
Mortes ao Nascer - Touros	6.5%	64% C	34 Obs
Mortes ao Nascer - Filhas	4.8%	64% C	0 Filhas

WELLNESS TRAITS - ZOETIS WELLNESS EVALUATION (08/23)

Vacas	DWP$	+$1113	WT$		+$101
Mastite	105	56% C	Doe. Resp. Vaca	101	39% C
Claudicação	96	45%C	Ovário Cístico	104	25% C
Aborto da Vaca	104	33% C	Parto Gemelar	104	45% C
Metrite	106	47% C	Cetose	97	41% C
Ret. Placenta	104	49% C	Febre do Leite	99	45% C
Desp. Abomaso	97	39% C			

Bezerros	CW$	-$17			
Calf. Resp. Dis.	105	37% C	Diarréia Neonatal	97	42% C
Habitabilidade	96	43% C			

TIPO - CDCB-S/HA GENOMIC (08/23) GTPI +2.941
PTAT +0.92 80%R C. Úbere: +0.86 P&P: -0.07 | 0 Filhas 0 Rebanhos

LINEAR	-2	-1	0	+1	+2		
Estatura						0.66	Alta
Caract. Leiteira						0.70	Anguloso
Força						-0.28	Fraco
Profundidade Corporal						-0.41	Raso
Largura de Garupa						0.32	Aberto
Ângulo da Garupa						1.39	Isq.Baixos
Pernas Traseiras V. Lateral						1.23	Curvas
Pernas Traseiras V. Trás						-0.12	Paralelas
Ângulo do Casco						-0.17	Baixo
Escore de Pernas e Pés						0.19	Alto
Úbere Anterior, Inserção						0.90	Forte
Altura Úbere Posterior						0.94	Alto
Largura Úbere Posterior						0.78	Aberto
Ligamento Central						0.88	Forte
Profundidade de Úbere						1.30	Raso
Coloc. Tetos Anteriores						1.25	Centrais
Tetos Post. Vista Lateral						1.31	Centrais
Comprimento de Tetos						-1.08	Curtas

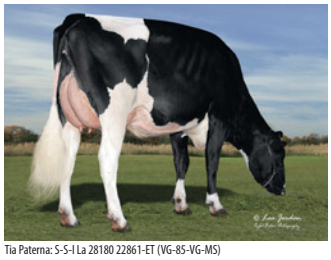
Tia Paterna: S-S-I La 28180 22861-ET (VG-85-VG-MS)


Tia Paterna: Kings-Ransom Lgcy Dakota-ET (VG-86)

007HO14470

ALVARO

BADGER S-S-I PINN ALVARO-ET
TR TP TC TV TL TY TD
PINNACLE X HANG-TIME X RODGERS

99% RHA-I aAa: 243 DMS: N/A
Nascimento: 08/10/2017
Reg: HO840003145055321

Beta-Casein: A1A1 | Kappa-Casein: BE
Haplótipos: HH1T HH2T HH3T HH4T HH5T HH6T

Pai: S-S-I MODESTY PINNACLE-ET
Mãe: S-S-I BG 10633 15107-ET
Avô: COOKIECUTTER HANG-TIME-ET
Avó: S-S-I RDGRS 8526 10633-ET
Bisavô: DE-SU LTM RODGERS 11379-ET
Bisavó: S-S-I UNO MARYANN 8526-ET

AVALIAÇÃO DO TOURO - CDCB-S GENOMIC EVALUATION (08/23)

				0 Filhas 0 Rebanhos US
Leite	+568	83% C.		
Proteína	+30	+0.04		
Gordura	+47	+0.09	Mérito Líquido $	+$614
Vida Produtiva	+3.5	79% C	Mérito Fluído $	+$551
Permanência	+1.4	75% C	Mérito em Queijo $	+$623
CCS	2.92	80% C	Mérito Pastoreio $	+$615
Mastite	+2.3	76% C	HHP$	+$593
HCR	-0.4	76% C	CCR	+0.7
Tx Prenhez Filhas	+0.9	79% C	SCR	

CARACTERÍSTICAS DE PARTO - CDCB-S GENOMIC EVALUATION (08/23)

Facilidade de Parto do Touro	2.1%	64% C	0 Obs
Facilidade de Parto das Filhas	2.5%	63% C	0 Filhas
Mortes ao Nascer - Touros	4.7%	61% C	0 Obs
Mortes ao Nascer - Filhas	5.2%	61% C	0 Filhas

WELLNESS TRAITS - ZOETIS WELLNESS EVALUATION (08/23)

Vacas	DWP$	+$739	WT$		+$188
Mastite	107	62% C	Doe. Resp. Vaca	96	51% C
Claudicação	106	56%C	Ovário Cístico	98	36% C
Aborto da Vaca	98	43% C	Parto Gemelar	95	56% C
Metrite	95	57% C	Cetose	101	53% C
Ret. Placenta	95	59% C	Febre do Leite	95	55% C
Desp. Abomaso	103	51% C			

Bezerros	CW$	-$20			
Calf. Resp. Dis.	92	49% C	Diarréia Neonatal	105	49% C
Habitabilidade	95	53% C			

TIPO - CDCB-S/HA GENOMIC (08/23) GTPI +2.547
PTAT +0.43 81%R C. Úbere: +1.34 P&P: +0.32 | 0 Filhas 0 Rebanhos

LINEAR	-2	-1	0	+1	+2		
Estatura						-0.78	Alta
Caract. Leiteira						0.59	Anguloso
Força						-1.51	Fraco
Profundidade Corporal						-1.34	Raso
Largura de Garupa						-1.01	Aberto
Ângulo da Garupa						-0.09	Isq.Baixos
Pernas Traseiras V. Lateral						0.54	Curvas
Pernas Traseiras V. Trás						-0.19	Paralelas
Ângulo do Casco						-0.11	Baixo
Escore de Pernas e Pés						0.25	Alto
Úbere Anterior, Inserção						1.92	Forte
Altura Úbere Posterior						1.92	Alto
Largura Úbere Posterior						0.83	Aberto
Ligamento Central						-0.72	Forte
Profundidade de Úbere						1.41	Raso
Coloc. Tetos Anteriores						0.59	Centrais
Tetos Post. Vista Lateral						0.12	Centrais
Comprimento de Tetos						-2.62	Curtas



Trisavó materna: S-S-I Bookem Modesto7269-ET



Irmã paterna: Siemers Pncle Roz 28588-ET (VG-88-EX-MS)

007HO15224

A-ROD

WEBB-VUE AZTEC A-ROD-ET
TR TP TC TL TD
AZTEC X FRAZZLED X MASCAL

99% RHA-I aAa: N/A DMS: N/A
Nascimento: 04/04/2019
Reg: HO840003150766168

Beta-Casein: A1A2 | Kappa-Casein: BE
Haplótipos: HH1T HH2T HH3T HH4T HH5T HH6T

Pai: PEAK AZTEC-ET
Mãe: WEBB-VUE FRAZZLED 8601-ET
Avô: MELARRY JOSUPER FRAZZLED-ET
Avó: WEBB-VUE MASCAL 7867-ET
Bisavô: REGANCREST MASCAL 10773-ET
Bisavó: WEBB-VUE MILES 7156-ET

AVALIAÇÃO DO TOURO - CDCB-S GENOMIC EVALUATION (08/23)

				0 Filhas 0 Rebanhos US
Leite	+1.027	82% C.		
Proteína	+55	+0.08		
Gordura	+81	+0.14	Mérito Líquido $	+$884
Vida Produtiva	+4.5	78% C	Mérito Fluído $	+$763
Permanência	+1.8	74% C	Mérito em Queijo $	+$903
CCS	2.74	79% C	Mérito Pastoreio $	+$863
Mastite	+3.2	74% C	HHP$	+$1.040
HCR	+4.3	75% C	CCR	+2.3
Tx Prenhez Filhas	+0.6	77% C	SCR	

CARACTERÍSTICAS DE PARTO - CDCB-S GENOMIC EVALUATION (08/23)

Facilidade de Parto do Touro	2.2%	71% C	3 Obs
Facilidade de Parto das Filhas	1.8%	70% C	0 Filhas
Mortes ao Nascer - Touros	5.3%	64% C	3 Obs
Mortes ao Nascer - Filhas	3.5%	64% C	0 Filhas

WELLNESS TRAITS - ZOETIS WELLNESS EVALUATION (08/23)

Vacas	DWP$	+$1.024	WT$		+$162
Mastite	105	62% C	Doe. Resp. Vaca	105	45% C
Claudicação	100	50%C	Ovário Cístico	100	31% C
Aborto da Vaca	97	39% C	Parto Gemelar	91	52% C
Metrite	107	54% C	Cetose	104	48% C
Ret. Placenta	97	56% C	Febre do Leite	90	51% C
Desp. Abomaso	101	44% C			

Bezerros	CW$	+$13			
Calf. Resp. Dis.	102	46% C	Diarréia Neonatal	103	47% C
Habitabilidade	100	51% C			

TIPO - CDCB-S/HA GENOMIC (08/23) GTPI +2.813
PTAT +0.42 81%R C. Úbere: +0.14 P&P: -0.64 | 0 Filhas 0 Rebanhos

LINEAR	-2	-1	0	+1	+2		
Estatura						1.58	Alta
Caract. Leiteira						0.30	Anguloso
Força						0.31	Fraco
Profundidade Corporal						0.14	Raso
Largura de Garupa						1.04	Aberto
Ângulo da Garupa						1.09	Isq.Baixos
Pernas Traseiras V. Lateral						-0.61	Curvas
Pernas Traseiras V. Trás						-0.40	Paralelas
Ângulo do Casco						0.59	Baixo
Escore de Pernas e Pés						-0.26	Alto
Úbere Anterior, Inserção						1.53	Forte
Altura Úbere Posterior						0.58	Alto
Largura Úbere Posterior						0.08	Aberto
Ligamento Central						-1.43	Forte
Profundidade de Úbere						1.69	Raso
Coloc. Tetos Anteriores						-1.27	Centrais
Tetos Post. Vista Lateral						-1.67	Centrais
Comprimento de Tetos						-0.29	Curtas



Avó: Webb-Vue Mascal 7867-ET



Bisavó materna: Webb-Vue Miles 7156-ET

007HO15077

ASSERTIVE

WILRA S-S-I ASSERTIVE-ET
TR TP TC TL TD
LIONEL X ACHIEVER X HOTSHOT

99% RHA-I aAa: N/A DMS: N/A
Nascimento: 16/04/2019
Reg: HO840003206205467

Beta-Casein: A2A2 | Kappa-Casein: AA
Haplótipos: HH1T HH2T HH3T HH4T HH5T HH6T

Pai: MR T-SPRUCE FRAZZ LIONEL-ET
Mãe: WILRA ACHIEVER 1443-ET
Avô: ABS ACHIEVER-ET
Avó: WILRA HOTSHOT 1045-ET
Bisavô: S-S-I P-K SHTGLSS HOTSHOT
Bisavó: WILRA SUPER SIRE 605-ET

AVALIAÇÃO DO TOURO - CDCB-S GENOMIC EVALUATION (08/23)

Leite	+850	82% C.	0 Filhas 0 Rebanhos US		
Proteína	+45	+0.06			
Gordura	+124	+0.32	Mérito Líquido $	+$1.008	
Vida Produtiva	+4.1	78% C	Mérito Fluído $	+$910	
Permanência	+2.6	75% C	Mérito em Queijo $	+$1.024	
CCS	2.77	78% C	Mérito Pastoreio $	+$950	
Mastite	+2.6	74% C	HHP$	+$1.053	
HCR	+3.2	75% C	CCR	+0.4	
Tx Prenhez Filhas	-1.9	77% C	SCR		

CARACTERÍSTICAS DE PARTO - CDCB-S GENOMIC EVALUATION (08/23)

Facilidade de Parto do Touro	2.1%	63% C	0 Obs
Facilidade de Parto das Filhas	2.5%	62% C	0 Filhas
Mortes ao Nascer - Touros	5.2%	60% C	0 Obs
Mortes ao Nascer - Filhas	4.7%	60% C	0 Filhas

WELLNESS TRAITS - ZOETIS WELLNESS EVALUATION (08/23)

Vacas	DWP$	+$1.205	WT$		+$199
Mastite	106	63% C	Doe. Resp. Vaca	94	47% C
Claudicação	102	52%C	Ovário Cístico	107	34% C
Aborto da Vaca	97	40% C	Parto Gemelar	103	53% C
Metrite	105	55% C	Cetose	104	49% C
Ret. Placenta	102	57% C	Febre do Leite	95	52% C
Desp. Abomaso	105	46% C			

Bezerros	CW$	-$30			
Calf. Resp. Dis.	93	48% C	Diarréia Neonatal	102	46% C
Habitabilidade	95	52% C			

TIPO - CDCB-S/HA GENOMIC (08/23) GTPI +2.906
PTAT +0.32 81%R C. Úbere: +1.13 P&P: -0.19 | 0 Filhas 0 Rebanhos

LINEAR	-2	-1	0	+1	+2		
Estatura						-1.05	Alta
Caract. Leiteira						0.10	Anguloso
Força						-0.74	Fraco
Profundidade Corporal						-0.99	Raso
Largura de Garupa						-0.49	Aberto
Ângulo da Garupa						-1.17	Isq.Baixos
Pernas Traseiras V. Lateral						0.30	Curvas
Pernas Traseiras V. Trás						-0.45	Paralelas
Ângulo do Casco						-0.93	Baixo
Escore de Pernas e Pés						-0.34	Alto
Úbere Anterior, Inserção						1.40	Forte
Altura Úbere Posterior						0.90	Alto
Largura Úbere Posterior						1.23	Aberto
Ligamento Central						-0.41	Forte
Profundidade de Úbere						0.93	Raso
Coloc. Tetos Anteriores						0.98	Centrais
Tetos Post. Vista Lateral						0.53	Centrais
Comprimento de Tetos						-1.99	Curtas


Irmã paterna: Jenny-Lou Lionel Madrigal (VG-85)


Irmã paterna: Lambrecht Lionel Econ

007HO13812

ATTICUS

S-S-I LA AINSLEY ATTICUS-ET
TR TP TC TL TD
AINSLEY X DAMARIS X MASSEY

99% RHA-I aAa: N/A DMS: 345
Nascimento: 27/07/2016
Reg: HO840003136176119

Beta-Casein: A2A2 | Kappa-Casein: BB
Haplótipos: HH1T HH2T HH3T HH4T HH5T HH6T

Pai: S-S-I PLUTO AINSLEY-ET
Mãe: S-S-I DAMARS BRINA 10995-ET
Avô: S-S-I STERLING DAMARIS-ET
Avó: S-S-I MASSEY BARRIE 8784-ET
Bisavô: CO-OP BOSSIDE MASSEY-ET
Bisavó: COYNE-MCGARR OBSR BARBIE-ET

AVALIAÇÃO DO TOURO - CDCB-S GENOMIC EVALUATION (08/23)

Leite	+1.238	83% C.	0 Filhas 0 Rebanhos US		
Proteína	+51	+0.04			
Gordura	+26	-0.07	Mérito Líquido $	+$639	
Vida Produtiva	+4.5	79% C	Mérito Fluído $	+$570	
Permanência	+2.4	75% C	Mérito em Queijo $	+$649	
CCS	2.88	80% C	Mérito Pastoreio $	+$593	
Mastite	+3,0	75% C	HHP$	+$698	
HCR	+1.8	75% C	CCR	+1.3	
Tx Prenhez Filhas	+0.0	78% C	SCR		

CARACTERÍSTICAS DE PARTO - CDCB-S GENOMIC EVALUATION (08/23)

Facilidade de Parto do Touro	1.5%	63% C	0 Obs
Facilidade de Parto das Filhas	2.0%	61% C	0 Filhas
Mortes ao Nascer - Touros	5.0%	60% C	0 Obs
Mortes ao Nascer - Filhas	5.5%	60% C	0 Filhas

WELLNESS TRAITS - ZOETIS WELLNESS EVALUATION (08/23)

Vacas	DWP$	+$560	WT$		+$25
Mastite	101	63% C	Doe. Resp. Vaca	101	52% C
Claudicação	94	56%C	Ovário Cístico	98	35% C
Aborto da Vaca	97	46% C	Parto Gemelar	104	56% C
Metrite	105	57% C	Cetose	105	52% C
Ret. Placenta	101	59% C	Febre do Leite	103	53% C
Desp. Abomaso	105	51% C			

Bezerros	CW$	-$42			
Calf. Resp. Dis.	97	46% C	Diarréia Neonatal	104	46% C
Habitabilidade	86	52% C			

TIPO - CDCB-S/HA GENOMIC (08/23) GTPI +2.571
PTAT +0.87 81%R C. Úbere: +0.99 P&P: -0.16 | 0 Filhas 0 Rebanhos

LINEAR	-2	-1	0	+1	+2		
Estatura						-0.43	Alta
Caract. Leiteira						0.90	Anguloso
Força						0.29	Fraco
Profundidade Corporal						0.18	Raso
Largura de Garupa						0.64	Aberto
Ângulo da Garupa						-2.54	Isq.Baixos
Pernas Traseiras V. Lateral						1.71	Curvas
Pernas Traseiras V. Trás						-0.17	Paralelas
Ângulo do Casco						-0.29	Baixo
Escore de Pernas e Pés						-0.17	Alto
Úbere Anterior, Inserção						1.38	Forte
Altura Úbere Posterior						1.28	Alto
Largura Úbere Posterior						1.61	Aberto
Ligamento Central						-0.59	Forte
Profundidade de Úbere						0.51	Raso
Coloc. Tetos Anteriores						-0.11	Centrais
Tetos Post. Vista Lateral						-0.88	Centrais
Comprimento de Tetos						-1.10	Curtas


Mãe: S-S-I Damars Brina 10995-ET


Trisavó materna: R-E-W Daz Bewitched-ET

007HO15436

AVID

TTM LEGACY AVID-ET
TR TP TC TV TL TY TD
LEGACY X RUBICON X CRI

99% RHA-I aAa: 426 DMS: 561,135
Nascimento: 04/08/2019
Reg: HO840003202157415
Thomas T. Mercuro, Rocky Ridge, MD
Beta-Casein: A2A2 | Kappa-Casein: BB
Haplótipos: HH1T HH2T HH3T HH4T HH5T HH6T

Pai: PINE-TREE CW LEGACY-ET
Mãe: TTM RUBICON ALABAMA-ET
Avô: EDG RUBICON-ET
Avó: CO-VISTA JACEY ARUBA-ET
Bisavô: COYNE-FARMS JACEY CRI-ET
Bisavó: RMW FACEBOOK ASHLEY-ET

AVALIAÇÃO DO TOURO - CDCB-S GENOMIC EVALUATION (08/23)

Leite	+560	83% C.	0 Filhas 0 Rebanhos US		
Proteína	+44	+0.09			
Gordura	+93	+0.25	Mérito Líquido $		+$899
Vida Produtiva	+4.0	78% C	Mérito Fluído $		+$766
Permanência	+0.9	74% C	Mérito em Queijo $		+$918
CCS	2.81	80% C	Mérito Pastoreio $		+$887
Mastite	+1.6	75% C	HHP$		+$890
HCR	+0.2	90% C	CCR		+1.0
Tx Prenhez Filhas	+0.0	79% C	SCR	+2.0	83% C

CARACTERÍSTICAS DE PARTO - CDCB-S GENOMIC EVALUATION (08/23)

Facilidade de Parto do Touro	1.8%	89% C	297 Obs
Facilidade de Parto das Filhas	1.7%	70% C	0 Filhas
Mortes ao Nascer - Touros	5.6%	81% C	250 Obs
Mortes ao Nascer - Filhas	3.9%	64% C	0 Filhas

WELLNESS TRAITS - ZOETIS WELLNESS EVALUATION (08/23)

Vacas	DWP$	+$661	WT$		-$144
Mastite	96	64% C	Doe. Resp. Vaca	101	48% C
Claudicação	92	53%C	Ovário Cístico	103	35% C
Aborto da Vaca	93	42% C	Parto Gemelar	96	54% C
Metrite	101	56% C	Cetose	96	51% C
Ret. Placenta	101	58% C	Febre do Leite	100	53% C
Desp. Abomaso	97	48% C			

Bezerros	CW$	-$60			
Calf. Resp. Dis.	98	49% C	Diarréia Neonatal	92	49% C
Habitabilidade	94	54% C			

TIPO - CDCB-S/HA GENOMIC (08/23) GTPI +2.768
PTAT +0.33 82%R C. Úbere: +1.09 P&P: -0.78 | 0 Filhas 0 Rebanhos

LINEAR	-2	-1	0	+1	+2		
Estatura						0.10	Alta
Caract. Leiteira						0.50	Anguloso
Força						-0.65	Fraco
Profundidade Corporal						-0.88	Raso
Largura de Garupa						0.19	Aberto
Ângulo da Garupa						0.62	Isq.Baixos
Pernas Traseiras V. Lateral						0.21	Curvas
Pernas Traseiras V. Trás						-0.87	Paralelas
Ângulo do Casco						-0.54	Baixo
Escore de Pernas e Pés						-0.66	Alto
Úbere Anterior, Inserção						1.08	Forte
Altura Úbere Posterior						1.26	Alto
Largura Úbere Posterior						1.56	Aberto
Ligamento Central						0.56	Forte
Profundidade de Úbere						0.73	Raso
Coloc. Tetos Anteriores						0.37	Centrais
Tetos Post. Vista Lateral						0.59	Centrais
Comprimento de Tetos						-0.60	Curtas


Ttm Legacy Avid-ET


Irmã paterna: Lars-Acres Ssi 22933-ET (GP-84-VG-MS)

007HO13959

BIGSHOT

S-S-I SUPERFLY BIGSHOT-ET
TR TP TC TL TD
SUPERFLY X KINGBOY X SUPERSIRE

99% RHA-I aAa: N/A DMS: 345,135
Nascimento: 16/11/2016
Reg: HO840003138037760

Beta-Casein: A2A2 | Kappa-Casein: BB
Haplótipos: HH5C HH1T HH2T HH3T HH4T HH6T

Pai: S-S-I SUPERSHOT SUPERFLY-ET
Mãe: S-S-I KINGBOY YANA 9501-ET
Avô: MORNINGVIEW MCC KINGBOY-ET
Avó: WOODCREST SUPER YELLOW
Bisavô: SEAGULL-BAY SUPERSIRE-ET
Bisavó: COYNE-FARMS BKEYE YVONNE-ET

AVALIAÇÃO DO TOURO - CDCB-S GENOMIC EVALUATION (08/23)

Leite	+585	83% C.	0 Filhas 0 Rebanhos US		
Proteína	+28	+0.03			
Gordura	+29	+0.02	Mérito Líquido $		+$353
Vida Produtiva	+1.8	78% C	Mérito Fluído $		+$295
Permanência	-1.4	75% C	Mérito em Queijo $		+$365
CCS	2.72	80% C	Mérito Pastoreio $		+$429
Mastite	+1.5	74% C	HHP$		+$572
HCR	+0.2	75% C	CCR		+4.7
Tx Prenhez Filhas	+3.5	77% C	SCR		

CARACTERÍSTICAS DE PARTO - CDCB-S GENOMIC EVALUATION (08/23)

Facilidade de Parto do Touro	2.0%	70% C	1 Obs
Facilidade de Parto das Filhas	1.5%	69% C	1 Filhas
Mortes ao Nascer - Touros	5.8%	64% C	1 Obs
Mortes ao Nascer - Filhas	5.5%	64% C	1 Filhas

WELLNESS TRAITS - ZOETIS WELLNESS EVALUATION (08/23)

Vacas	DWP$	+$372	WT$		+$41
Mastite	102	59% C	Doe. Resp. Vaca	95	48% C
Claudicação	98	53%C	Ovário Cístico	101	36% C
Aborto da Vaca	103	44% C	Parto Gemelar	99	52% C
Metrite	105	53% C	Cetose	98	49% C
Ret. Placenta	101	55% C	Febre do Leite	102	52% C
Desp. Abomaso	93	48% C			

Bezerros	CW$	-$36			
Calf. Resp. Dis.	98	45% C	Diarréia Neonatal	99	45% C
Habitabilidade	93	49% C			

TIPO - CDCB-S/HA GENOMIC (08/23) GTPI +2.393
PTAT -0.03 81%R C. Úbere: +0.34 P&P: -1.07 | 0 Filhas 0 Rebanhos

LINEAR	-2	-1	0	+1	+2		
Estatura						1.10	Alta
Caract. Leiteira						-0.94	Anguloso
Força						0.44	Fraco
Profundidade Corporal						-0.24	Raso
Largura de Garupa						0.47	Aberto
Ângulo da Garupa						0.04	Isq.Baixos
Pernas Traseiras V. Lateral						0.18	Curvas
Pernas Traseiras V. Trás						-1.24	Paralelas
Ângulo do Casco						0.07	Baixo
Escore de Pernas e Pés						-0.67	Alto
Úbere Anterior, Inserção						1.32	Forte
Altura Úbere Posterior						0.52	Alto
Largura Úbere Posterior						0.18	Aberto
Ligamento Central						-0.77	Forte
Profundidade de Úbere						1.50	Raso
Coloc. Tetos Anteriores						-0.37	Centrais
Tetos Post. Vista Lateral						-0.99	Centrais
Comprimento de Tetos						0.50	Curtas


Tia paterna: Vinbert Kingboy Birdy (EX-94-EX-MS)


Tia paterna: Ladys-Manor Kgirl Oh-ET (EX-94)

007HO14273

BLADE

S-S-I PR BLOWTORCH BLADE-ET
TR TP TC TL TD
BLOWTORCH X MILLINGTON X DAVINCI

99% RHA-I aAa: N/A DMS: 126,561
Nascimento: 22/06/2017
Reg: HO840003142352976

Beta-Casein: A1A2 | Kappa-Casein: AB
Haplótipos: HH1T HH2T HH3T HH4T HH5T HH6T

Pai: SYRYCZUK SILVR BLOWTORCH-ET
Mãe: S-S-I MLNGTN 10398 11588-ET
Avô: DE-SU MILLINGTON 12074-ET
Avó: S-S-I DAVINCI 7514 10398-ET
Bisavô: DE-SU MG DAVINCI 11288-ET
Bisavó: S-S-I SNOW MALENA 7514-ET

AVALIAÇÃO DO TOURO - CDCB-S GENOMIC EVALUATION (08/23)

				0 Filhas 0 Rebanhos US
Leite	+1.334	82% C.		
Proteína	+55	+0.05		
Gordura	+73	+0.07	Mérito Líquido $	+$675
Vida Produtiva	+2.2	79% C	Mérito Fluído $	+$600
Permanência	-0.5	75% C	Mérito em Queijo $	+$687
CCS	2.83	79% C	Mérito Pastoreio $	+$654
Mastite	+0.2	75% C	HHP$	+$770
HCR	-0.9	76% C	CCR	-0.4
Tx Prenhez Filhas	-0.5	78% C	SCR	

CARACTERÍSTICAS DE PARTO - CDCB-S GENOMIC EVALUATION (08/23)

Facilidade de Parto do Touro	1.9%	70% C	3 Obs
Facilidade de Parto das Filhas	1.9%	69% C	0 Filhas
Mortes ao Nascer - Touros	6.2%	63% C	0 Obs
Mortes ao Nascer - Filhas	5.7%	63% C	0 Filhas

WELLNESS TRAITS - ZOETIS WELLNESS EVALUATION (08/23)

Vacas	DWP$	+$615	WT$		-$49
Mastite	95	64% C	Doe. Resp. Vaca	102	53% C
Claudicação	99	57%C	Ovário Cístico	100	39% C
Aborto da Vaca	98	48% C	Parto Gemelar	97	56% C
Metrite	104	58% C	Cetose	104	53% C
Ret. Placenta	97	60% C	Febre do Leite	102	56% C
Desp. Abomaso	103	52% C			

Bezerros	CW$	-$40			
Calf. Resp. Dis.	98	50% C	Diarréia Neonatal	97	51% C
Habitabilidade	94	54% C			

TIPO - CDCB-S/HA GENOMIC (08/23) — **GTPI +2.692**
PTAT +0.74 81%R — **C. Úbere: +1.05 P&P: +0.54 | 0 Filhas 0 Rebanhos**

LINEAR	-2	-1	0	+1	+2		
Estatura						1.07	Alta
Caract. Leiteira						-0.04	Anguloso
Força						0.93	Fraco
Profundidade Corporal						0.59	Raso
Largura de Garupa						-0.26	Aberto
Ângulo da Garupa						1.18	Isq.Baixos
Pernas Traseiras V. Lateral						-0.67	Curvas
Pernas Traseiras V. Trás						1.32	Paralelas
Ângulo do Casco						1.26	Baixo
Escore de Pernas e Pés						0.53	Alto
Úbere Anterior, Inserção						1.19	Forte
Altura Úbere Posterior						1.69	Alto
Largura Úbere Posterior						1.48	Aberto
Ligamento Central						0.41	Forte
Profundidade de Úbere						0.76	Raso
Coloc. Tetos Anteriores						0.93	Centrais
Tetos Post. Vista Lateral						1.04	Centrais
Comprimento de Tetos						0.19	Curtas



Mãe: S-S-I MLngtn 10398 11588-ET



Trisavó: Roylane Shot Mindy 2079-ET: Tren-Way Replacate ET

009HO04005

BOLT

S-S-I PETY HIGHWAY 9442 TE

PETY X HIGHWAY X OMAN OMAN

99% RHA-I aAa: N/A DMS: N/A
Nascimento: 31/07/2015
Reg: HOBRA000000149729

Beta-Casein: N/A | Kappa-Casein: N/A
Haplótipos: HH1T HH2T HH3T HH4T HH5T HH6T

Pai: SIEMERS MOGUL PETY
Mãe: S-S-I HIGHWAY HEY 8316-ET
Avô: JOLICAP HIGHWAY
Avó: COOKIECUTTER SS HEY 7043-ET
Bisavô: LONG-LANGS OMAN OMAN-ET
Bisavó: COOKIECUTTER GLD HOLLER-ET

AVALIAÇÃO DO TOURO - CDCB-S GENOMIC EVALUATION (08/23)

				0 Filhas 0 Rebanhos US
Leite	-189	81% C.		
Proteína	+11	+0.06		
Gordura	+29	+0.13	Mérito Líquido $	+$251
Vida Produtiva	+1,0	77% C	Mérito Fluído $	+$174
Permanência	-0.9	74% C	Mérito em Queijo $	+$260
CCS	3.02	78% C	Mérito Pastoreio $	+$238
Mastite	+0.7	74% C	HHP$	+$303
HCR	-0.4	74% C	CCR	-1.1
Tx Prenhez Filhas	-0.3	77% C	SCR	

CARACTERÍSTICAS DE PARTO - CDCB-S GENOMIC EVALUATION (08/23)

Facilidade de Parto do Touro	1.7%	62% C	0 Obs
Facilidade de Parto das Filhas	1.9%	61% C	0 Filhas
Mortes ao Nascer - Touros	5.3%	60% C	0 Obs
Mortes ao Nascer - Filhas	5.8%	60% C	0 Filhas

TIPO - CDCB-S/HA GENOMIC (08/23) — **GTPI +2.292**
PTAT +1.11 80%R — **C. Úbere: +1.66 P&P: +0.62 | 0 Filhas 0 Rebanhos**

LINEAR	-2	-1	0	+1	+2		
Estatura						0.33	Alta
Caract. Leiteira						-0.09	Anguloso
Força						-0.32	Fraco
Profundidade Corporal						-0.49	Raso
Largura de Garupa						-0.01	Aberto
Ângulo da Garupa						-0.75	Isq.Baixos
Pernas Traseiras V. Lateral						-0.49	Curvas
Pernas Traseiras V. Trás						0.40	Paralelas
Ângulo do Casco						0.95	Baixo
Escore de Pernas e Pés						0.70	Alto
Úbere Anterior, Inserção						2.38	Forte
Altura Úbere Posterior						2.12	Alto
Largura Úbere Posterior						1.20	Aberto
Ligamento Central						-0.22	Forte
Profundidade de Úbere						2.19	Raso
Coloc. Tetos Anteriores						-0.13	Centrais
Tetos Post. Vista Lateral						-0.14	Centrais
Comprimento de Tetos						0.09	Curtas



Avó: Cookiecutter SS Hey 7043-ET

007HO13797

BRAVADO

S-S-I BANDARES BRAVADO-ET
TR TP TC TL TD
BANDARES X TROY X SUPERSIRE

99% RHA-I aAa: N/A DMS: 135,345
Nascimento: 03/09/2016
Reg: HO840003138037552

Beta-Casein: A1A2 | Kappa-Casein: AB
Haplótipos: HH1T HH2T HH3T HH4T HH5T HH6T

Pai: WA-DEL YODER BANDARES-ET
Mãe: L-L-M-DAIRY TROY PRECISION
Avô: RIVER-BRIDGE CO-OP TROY-ET
Avó: L-L-M-DAIRY S S PERU-ET
Bisavô: SEAGULL-BAY SUPERSIRE-ET
Bisavó: L-L-M-DAIRY J STREAM PROCKY

AVALIAÇÃO DO TOURO - CDCB-S GENOMIC EVALUATION (08/23)

Leite	-138	83% C.	0 Filhas 0 Rebanhos US		
Proteína	+7	+0.04			
Gordura	+27	+0.12	Mérito Líquido $	+$454	
Vida Produtiva	+4.5	78% C	Mérito Fluído $	+$395	
Permanência	+2.7	75% C	Mérito em Queijo $	+$465	
CCS	2.77	79% C	Mérito Pastoreio $	+$420	
Mastite	+2.6	75% C	HHP$	+$520	
HCR	+1.7	75% C	CCR	+2.1	
Tx Prenhez Filhas	+0.8	77% C	SCR		

CARACTERÍSTICAS DE PARTO - CDCB-S GENOMIC EVALUATION (08/23)

Facilidade de Parto do Touro	2.2%	71% C	13 Obs
Facilidade de Parto das Filhas	2.0%	69% C	2 Filhas
Mortes ao Nascer - Touros	5.8%	64% C	10 Obs
Mortes ao Nascer - Filhas	4.4%	64% C	1 Filhas

WELLNESS TRAITS - ZOETIS WELLNESS EVALUATION (08/23)

Vacas	DWP$	+$621	WT$		+$223
Mastite	109	56% C	Doe. Resp. Vaca	104	44% C
Claudicação	105	48%C	Ovário Cístico	105	30% C
Aborto da Vaca	107	39% C	Parto Gemelar	104	48% C
Metrite	91	49% C	Cetose	104	44% C
Ret. Placenta	99	51% C	Febre do Leite	103	48% C
Desp. Abomaso	107	43% C			

Bezerros	CW$	-$10			
Calf. Resp. Dis.	97	39% C	Diarréia Neonatal	102	40% C
Habitabilidade	98	44% C			

TIPO - CDCB-S/HA GENOMIC (08/23) GTPI +2.364
PTAT +0.20 81%R C. Úbere: +1.05 P&P: +0.21 | 0 Filhas 0 Rebanhos

LINEAR	-2	-1	0	+1	+2		
Estatura						0.16	Alta
Caract. Leiteira						-1.26	Anguloso
Força						-0.41	Fraco
Profundidade Corporal						-0.93	Raso
Largura de Garupa						-0.21	Aberto
Ângulo da Garupa						1.00	Isq.Baixos
Pernas Traseiras V. Lateral						-1.85	Curvas
Pernas Traseiras V. Trás						0.67	Paralelas
Ângulo do Casco						0.62	Baixo
Escore de Pernas e Pés						0.16	Alto
Úbere Anterior, Inserção						1.52	Forte
Altura Úbere Posterior						0.88	Alto
Largura Úbere Posterior						0.07	Aberto
Ligamento Central						0.22	Forte
Profundidade de Úbere						2.24	Raso
Coloc. Tetos Anteriores						0.55	Centrais
Tetos Post. Vista Lateral						0.63	Centrais
Comprimento de Tetos						-0.78	Curtas


Avó: L-L-M-Dairy S S Peru-ET


Bisavó materna: L-L-M-Dairy J Stream Procky

007HO14686

BRAVE

PLAIN-KNOLL BRENAN BRAVE-ET
TR TP TC TL TD
BRENNAN X FERDINAND X SUPERSIRE

99% RHA-I aAa: N/A DMS: 345
Nascimento: 27/11/2017
Reg: HO840003134545162

Beta-Casein: A1A1 | Kappa-Casein: AE
Haplótipos: HH1T HH2T HH3T HH4T HH5T HH6T

Pai: WELCOME-TEL BRENNAN 3158-ET
Mãe: PLAIN-KNOLL FERDND 1121-ET
Avô: DE-SU FERDINAND 12489-ET
Avó: S-S-I SPRSIRE MABEL 8828-ET
Bisavô: SEAGULL-BAY SUPERSIRE-ET
Bisavó: S-S-I SNOW MALENA 7514-ET

AVALIAÇÃO DO TOURO - CDCB-S GENOMIC EVALUATION (08/23)

Leite	+1.447	82% C.	0 Filhas 0 Rebanhos US		
Proteína	+59	+0.05			
Gordura	+81	+0.09	Mérito Líquido $	+$653	
Vida Produtiva	+1.7	78% C	Mérito Fluído $	+$580	
Permanência	-1.0	75% C	Mérito em Queijo $	+$661	
CCS	3,00	79% C	Mérito Pastoreio $	+$587	
Mastite	-1,0	75% C	HHP$	+$684	
HCR	-0.5	75% C	CCR	+-2.5	
Tx Prenhez Filhas	-2.4	78% C	SCR		

CARACTERÍSTICAS DE PARTO - CDCB-S GENOMIC EVALUATION (08/23)

Facilidade de Parto do Touro	2.6%	70% C	0 Obs
Facilidade de Parto das Filhas	2.2%	70% C	1 Filhas
Mortes ao Nascer - Touros	6.3%	64% C	0 Obs
Mortes ao Nascer - Filhas	5.4%	64% C	1 Filhas

WELLNESS TRAITS - ZOETIS WELLNESS EVALUATION (08/23)

Vacas	DWP$	+$687	WT$		+$62
Mastite	100	63% C	Doe. Resp. Vaca	99	49% C
Claudicação	102	55%C	Ovário Cístico	109	36% C
Aborto da Vaca	94	43% C	Parto Gemelar	95	55% C
Metrite	105	56% C	Cetose	104	51% C
Ret. Placenta	91	58% C	Febre do Leite	103	56% C
Desp. Abomaso	101	50% C			

Bezerros	CW$	-$67			
Calf. Resp. Dis.	94	48% C	Diarréia Neonatal	97	48% C
Habitabilidade	89	53% C			

TIPO - CDCB-S/HA GENOMIC (08/23) GTPI +2.670
PTAT +1.19 80%R C. Úbere: +1.16 P&P: +0.11 | 0 Filhas 0 Rebanhos

LINEAR	-2	-1	0	+1	+2		
Estatura						1.29	Alta
Caract. Leiteira						1.16	Anguloso
Força						0.88	Fraco
Profundidade Corporal						1.02	Raso
Largura de Garupa						0.48	Aberto
Ângulo da Garupa						1.56	Isq.Baixos
Pernas Traseiras V. Lateral						0.72	Curvas
Pernas Traseiras V. Trás						0.26	Paralelas
Ângulo do Casco						0.20	Baixo
Escore de Pernas e Pés						0.44	Alto
Úbere Anterior, Inserção						1.89	Forte
Altura Úbere Posterior						1.59	Alto
Largura Úbere Posterior						1.74	Aberto
Ligamento Central						0.10	Forte
Profundidade de Úbere						0.85	Raso
Coloc. Tetos Anteriores						1.07	Centrais
Tetos Post. Vista Lateral						0.86	Centrais
Comprimento de Tetos						-0.10	Curtas


Irmã paterna: Clear-Echo Brennan 4263-ET (VG-89-EX-MS)


Irmã paterna: Clear-Echo Brennan 4289-ET (VG-87-VG-MS)

007HO15634

CADILLAC

KINGS-RANSOM D CADILLAC-ET
TR TP TC TV TL TY TD
DOC X KINGBOY X MOGUL

99% RHA-I aAa: 234 DMS: 126,123
Nascimento: 16/02/2020
Reg: HO840003208782414
Kings-Ransom Farm LLC, Schuylerville, NY
Beta-Casein: A1A2 | Kappa-Casein: AB
Haplótipos: HH1T HH2T HH3T HH4T HH5T HH6T

Pai: WOODCREST KING DOC
Mãe: KINGS-RANSOM CANTELOUPES-ET
Avô: MORNINGVIEW MCC KINGBOY-ET
Avó: KINGS-RANSOM MG CLEAVAGE-ET
Bisavô: MOUNTFIELD SSI DCY MOGUL-ET
Bisavó: GOLDEN-OAKS GWYN CLASSY-ET

AVALIAÇÃO DO TOURO - CDCB-S GENOMIC EVALUATION (08/23)

Leite	+991	82% C.	0 Filhas 0 Rebanhos US		
Proteína	+31	+0.00			
Gordura	+53	+0.05	Mérito Líquido $		+$451
Vida Produtiva	+2.1	78% C	Mérito Fluído $		+$446
Permanência	-2.1	75% C	Mérito em Queijo $		+$451
CCS	3.02	79% C	Mérito Pastoreio $		+$414
Mastite	+0.4	74% C	HHP$		+$451
HCR	+0.9	75% C	CCR		-1.2
Tx Prenhez Filhas	-1.0	77% C	SCR	+1.3	94% C

CARACTERÍSTICAS DE PARTO - CDCB-S GENOMIC EVALUATION (08/23)

Facilidade de Parto do Touro	2.4%	96% C	1.971 Obs
Facilidade de Parto das Filhas	2.0%	70% C	0 Filhas
Mortes ao Nascer - Touros	6.7%	90% C	2.026 Obs
Mortes ao Nascer - Filhas	5.0%	64% C	0 Filhas

WELLNESS TRAITS - ZOETIS WELLNESS EVALUATION (08/23)

Vacas	DWP$	+$244	WT$		-$156
Mastite	96	52% C	Doe. Resp. Vaca	89	38% C
Claudicação	95	44%C	Ovário Cístico	95	24% C
Aborto da Vaca	95	32% C	Parto Gemelar	105	44% C
Metrite	103	43% C	Cetose	88	38% C
Ret. Placenta	92	48% C	Febre do Leite	105	42% C
Desp. Abomaso	91	38% C			

Bezerros	CW$	-$8			
Calf. Resp. Dis.	99	37% C	Diarréia Neonatal	102	38% C
Habitabilidade	97	42% C			

TIPO - CDCB-S/HA GENOMIC (08/23) GTPI +2.632

PTAT +3.25 81%R — C. Úbere: +2.62 P&P: +1.49 | 0 Filhas 0 Rebanhos

LINEAR	-2	-1	0	+1	+2		
Estatura						2.97	Alta
Caract. Leiteira						3.64	Anguloso
Força						1.03	Fraco
Profundidade Corporal						1.96	Raso
Largura de Garupa						2.53	Aberto
Ângulo da Garupa						0.34	Isq.Baixos
Pernas Traseiras V. Lateral						1.36	Curvas
Pernas Traseiras V. Trás						2.01	Paralelas
Ângulo do Casco						2.14	Baixo
Escore de Pernas e Pés						2.04	Alto
Úbere Anterior, Inserção						3.28	Forte
Altura Úbere Posterior						3.81	Alto
Largura Úbere Posterior						3.97	Aberto
Ligamento Central						2.13	Forte
Profundidade de Úbere						2.14	Raso
Coloc. Tetos Anteriores						2.20	Centrais
Tetos Post. Vista Lateral						2.23	Centrais
Comprimento de Tetos						0.5	Curtas



Kings-Ransom D Cadillac-ET



Irmã paterna: S-S-I Doc Have Not 8784-ET (EX-94-EX-MS)

009HO4000

CALEB

S-S-I SCENARIO CALEB-ET

SCENARIO X YODER X SUPERSIRE

99% RHA-I aAa: N/A DMS: N/A
Nascimento: 27/04/2016
Reg: HO840003136807209

Beta-Casein: A1A2 | Kappa-Casein: N/A
Haplótipos: HH1T HH2T HH3T HH4T HH5T HH6T

Pai: SANDY-VALLEY SCENARIO-ET
Mãe: S-S-I YODR MELODIE 10973-ET
Avô: WOODCREST MOGUL YODER-ET
Avó: S-S-I SUPRSIRE MIRI 8679-ET
Bisavô: SEAGULL-BAY SUPERSIRE-ET
Bisavó: S-S-I BOOKEM MODEST07269-ET

AVALIAÇÃO DO TOURO - CDCB-S GENOMIC EVALUATION (08/23)

Leite	+1.086	83% C.	0 Filhas 0 Rebanhos US		
Proteína	+31	-0.01			
Gordura	+42	+0.00	Mérito Líquido $		+$475
Vida Produtiva	+3.0	80% C	Mérito Fluído $		+$477
Permanência	-0.1	77% C	Mérito em Queijo $		+$478
CCS	2.83	80% C	Mérito Pastoreio $		+$468
Mastite	+2.4	77% C	HHP$		+$617
HCR	+2.5	77% C	CCR		+1.6
Tx Prenhez Filhas	+1.0	80% C	SCR		

CARACTERÍSTICAS DE PARTO - CDCB-S GENOMIC EVALUATION (08/23)

Facilidade de Parto do Touro	2.1%	70% C	2 Obs
Facilidade de Parto das Filhas	1.7%	69% C	0 Filhas
Mortes ao Nascer - Touros	5.3%	64% C	1 Obs
Mortes ao Nascer - Filhas	4.6%	65% C	0 Filhas

TIPO - CDCB-S/HA GENOMIC (08/23) GTPI +2.479

PTAT +0.47 82%R — C. Úbere: +0.73 P&P: -0.46 | 0 Filhas 0 Rebanhos

LINEAR	-2	-1	0	+1	+2		
Estatura						0.63	Alta
Caract. Leiteira						-0.02	Anguloso
Força						0.20	Fraco
Profundidade Corporal						-0.25	Raso
Largura de Garupa						0.58	Aberto
Ângulo da Garupa						0.85	Isq.Baixos
Pernas Traseiras V. Lateral						-1.05	Curvas
Pernas Traseiras V. Trás						-0.06	Paralelas
Ângulo do Casco						0.18	Baixo
Escore de Pernas e Pés						-0.35	Alto
Úbere Anterior, Inserção						1.23	Forte
Altura Úbere Posterior						0.67	Alto
Largura Úbere Posterior						0.72	Aberto
Ligamento Central						0.16	Forte
Profundidade de Úbere						1.36	Raso
Coloc. Tetos Anteriores						0.73	Centrais
Tetos Post. Vista Lateral						0.73	Centrais
Comprimento de Tetos						-1.43	Curtas



S-S-I Scenario Caleb-ET

007HO14709

CAPROCK

LEANINGHOUSE PIN CAPROCK-ET
TR TP TC TL TD
PINNACLE X RUBICON X SUPERSIRE

99% RHA-I aAa: N/A DMS: 345,456
Nascimento: 04/01/2018
Reg: HO840003145369476

Beta-Casein: A1A1 | Kappa-Casein: EE
Haplótipos: HH1T HH2T HH3T HH4T HH5T HH6T

Pai: S-S-I MODESTY PINNACLE-ET
Mãe: ROCKING-P SHLY SHAL 2814-ET
Avô: EDG RUBICON-ET
Avó: ROCKING-P SS SHELLY-ET
Bisavô: SEAGULL-BAY SUPERSIRE-ET
Bisavó: COMYN-PBCD RN SHERAY 86F-ET

AVALIAÇÃO DO TOURO - CDCB-S GENOMIC EVALUATION (08/23)

Leite	+796	82% C.	0 Filhas	0 Rebanhos	US
Proteína	+33	+0.03			
Gordura	+53	+0.08	Mérito Líquido $		+$597
Vida Produtiva	+3.2	78% C	Mérito Fluído $		+$555
Permanência	+2.1	74% C	Mérito em Queijo $		+$602
CCS	3.01	78% C	Mérito Pastoreio $		+$553
Mastite	-0.8	74% C	HHP$		+$524
HCR	-0.8	75% C	CCR		-0.6
Tx Prenhez Filhas	-0.7	77% C	SCR		

CARACTERÍSTICAS DE PARTO - CDCB-S GENOMIC EVALUATION (08/23)

Facilidade de Parto do Touro	2.2%	62% C	0 Obs
Facilidade de Parto das Filhas	2.0%	61% C	0 Filhas
Mortes ao Nascer - Touros	5.2%	60% C	0 Obs
Mortes ao Nascer - Filhas	4.2%	60% C	0 Filhas

WELLNESS TRAITS - ZOETIS WELLNESS EVALUATION (08/23)

Vacas	DWP$	+$485	WT$		-$103
Mastite	97	58% C	Doe. Resp. Vaca	105	45% C
Claudicação	91	50%C	Ovário Cístico	100	33% C
Aborto da Vaca	103	39% C	Parto Gemelar	101	50% C
Metrite	104	52% C	Cetose	101	46% C
Ret. Placenta	99	54% C	Febre do Leite	100	49% C
Desp. Abomaso	101	45% C			

Bezerros	CW$	-$16			
Calf. Resp. Dis.	99	43% C	Diarréia Neonatal	107	44% C
Habitabilidade	89	48% C			

TIPO - CDCB-S/HA GENOMIC (08/23) GTPI +2.551

PTAT +0.93 80%R C. Úbere: +1.24 P&P: +1.42 | 0 Filhas 0 Rebanhos

LINEAR	-2	-1	0	+1	+2		
Estatura						-0.30	Alta
Caract. Leiteira						0.25	Anguloso
Força						0.07	Fraco
Profundidade Corporal						-0.15	Raso
Largura de Garupa						-0.92	Aberto
Ângulo da Garupa						-0.99	Isq.Baixos
Pernas Traseiras V. Lateral						-0.35	Curvas
Pernas Traseiras V. Trás						1.59	Paralelas
Ângulo do Casco						0.76	Baixo
Escore de Pernas e Pés						1.19	Alto
Úbere Anterior, Inserção						1.58	Forte
Altura Úbere Posterior						1.50	Alto
Largura Úbere Posterior						1.14	Aberto
Ligamento Central						-0.18	Forte
Profundidade de Úbere						1.07	Raso
Coloc. Tetos Anteriores						0.99	Centrais
Tetos Post. Vista Lateral						0.68	Centrais
Comprimento de Tetos						-1.37	Curtas



Irmã paterna: Siemers Pncle Roz 28588-ET (VG-88-EX-MS)



Irmã paterna: S-S-I Pinnacle 7260 8700-ET (VG-85-VG-MS)

007HO15470

CASH

RICKLAND EISAKU CASH-ET
TR TC TL TD
EISAKU X FRAZZLED X ALTA1STCLASS

99% RHA-I aAa: DMS:
Nascimento: 04/08/2019
Reg: HO840003206193236
Rickert Brothers LLC, Eldorado, WI
Beta-Casein: A2A2 | Kappa-Casein: BB
Haplótipos: HH1T HH2T HH3T HH4T HH5T HH6T

Pai: SANDY-VALLEY EISAKU-ET
Mãe: PEAK CLASSIC FRZLD 80642-ET
Avô: MELARRY JOSUPER FRAZZLED-ET
Avó: OCD CLASSIC-ET
Bisavô: ZAHBULLS ALTA1STCLASS-ET
Bisavó: OCD SUPERSIRE 9882-ET

AVALIAÇÃO DO TOURO - CDCB-S GENOMIC EVALUATION (08/23)

Leite	+477	82% C.	0 Filhas	0 Rebanhos	US
Proteína	+41	+0.09			
Gordura	+86	+0.24	Mérito Líquido $		+$763
Vida Produtiva	+3.1	77% C	Mérito Fluído $		+$637
Permanência	+0.3	73% C	Mérito em Queijo $		+$779
CCS	2.95	78% C	Mérito Pastoreio $		+$729
Mastite	+1.4	74% C	HHP$		+$779
HCR	+1.8	75% C	CCR		-0.6
Tx Prenhez Filhas	-1.0	77% C	SCR		

CARACTERÍSTICAS DE PARTO - CDCB-S GENOMIC EVALUATION (08/23)

Facilidade de Parto do Touro	2.6%	63% C	0 Obs
Facilidade de Parto das Filhas	2.4%	62% C	0 Filhas
Mortes ao Nascer - Touros	6.2%	61% C	0 Obs
Mortes ao Nascer - Filhas	4.3%	60% C	0 Filhas

WELLNESS TRAITS - ZOETIS WELLNESS EVALUATION (08/23)

Vacas	DWP$	+$615	WT$		-$8
Mastite	100	59% C	Doe. Resp. Vaca	100	43% C
Claudicação	98	48%C	Ovário Cístico	101	30% C
Aborto da Vaca	85	38% C	Parto Gemelar	103	49% C
Metrite	99	51% C	Cetose	103	45% C
Ret. Placenta	92	53% C	Febre do Leite	98	49% C
Desp. Abomaso	103	43% C			

Bezerros	CW$	-$65			
Calf. Resp. Dis.	92	44% C	Diarréia Neonatal	98	46% C
Habitabilidade	90	49% C			

TIPO - CDCB-S/HA GENOMIC (08/23) GTPI +2.705

PTAT +0.86 81%R C. Úbere: +1.18 P&P: +0.17 | 0 Filhas 0 Rebanhos

LINEAR	-2	-1	0	+1	+2		
Estatura						0.14	Alta
Caract. Leiteira						0.88	Anguloso
Força						-0.15	Fraco
Profundidade Corporal						-0.34	Raso
Largura de Garupa						0.62	Aberto
Ângulo da Garupa						-1.27	Isq.Baixos
Pernas Traseiras V. Lateral						1.27	Curvas
Pernas Traseiras V. Trás						0.05	Paralelas
Ângulo do Casco						-0.32	Baixo
Escore de Pernas e Pés						0.31	Alto
Úbere Anterior, Inserção						1.57	Forte
Altura Úbere Posterior						1.48	Alto
Largura Úbere Posterior						1.12	Aberto
Ligamento Central						0.09	Forte
Profundidade de Úbere						1.25	Raso
Coloc. Tetos Anteriores						0.30	Centrais
Tetos Post. Vista Lateral						0.30	Centrais
Comprimento de Tetos						-0.86	Curtas



Avó paterna: Sandy-Valley Eternity-ET



Irmã paterna: Aot Eisaku Habitan 9106-ET

007HO015915

CASHBACK

REGAN-DANHOF CASHBACK-ET
TR TP TC TV TL TY TD
MOONSHINER X CHALLENGER X JEDI

99% RHA-I aAa: 243 DMS: 123,126
Nascimento: 20/12/2020
Reg: HO840003223869960
Regancrest Farm & Jason & Sheri Danhof, Waukon IA
Beta-Casein: A1A2 | Kappa-Casein: BB
Haplótipos: HH1T HH2T HH3T HH4T HH5T HH6T

Pai: FLY-HIGHER MOONSHINER-ET
Mãe: REGAN-DANHOF CALIANA-ET
Avô: SANDY-VALLEY CHALLENGER-ET
Avó: REGAN-DANHOF JEDI CASHMERE
Bisavô: S-S-I MONTROSS JEDI-ET
Bisavó: OCD JACEY 2421-ET

AVALIAÇÃO DO TOURO - CDCB-S GENOMIC EVALUATION (08/23)

Leite	+1.336	82% C.	0 Filhas 0 Rebanhos US		
Proteína	+54	+0.04			
Gordura	+78	+0.09	Mérito Líquido $		+$983
Vida Produtiva	+5.8	76% C	Mérito Fluído $		+$906
Permanência	+0.7	73% C	Mérito em Queijo $		+$999
CCS	2.6	78% C	Mérito Pastoreio $		+$1.003
Mastite	+2.2	72% C	HHP$		+$1.007
HCR	+2.5	76% C	CCR		+4.2
Tx Prenhez Filhas	+2.0	76% C	SCR	+0.2	96% C

CARACTERÍSTICAS DE PARTO - CDCB-S GENOMIC EVALUATION (08/23)

Facilidade de Parto do Touro	2.2%	93% C	576 Obs
Facilidade de Parto das Filhas	2.2%	71% C	0 Filhas
Mortes ao Nascer - Touros	6.2%	87% C	530 Obs
Mortes ao Nascer - Filhas	4.9%	65% C	0 Filhas

WELLNESS TRAITS - ZOETIS WELLNESS EVALUATION (08/23)

Vacas	DWP$	+$1.079	WT$		+$151
Mastite	105	57% C	Doe. Resp. Vaca	95	40% C
Claudicação	99	46%C	Ovário Cístico	105	27% C
Aborto da Vaca	95	35% C	Parto Gemelar	103	46% C
Metrite	108	48% C	Cetose	101	41% C
Ret. Placenta	108	50% C	Febre do Leite	99	46% C
Desp. Abomaso	97	39% C			

Bezerros	CW$	-$4			
Calf. Resp. Dis.	101	37% C	Diarréia Neonatal	101	41% C
Habitabilidade	98	43% C			

TIPO - CDCB-S/HA GENOMIC (08/23) GTPI +2.976
PTAT +1.78 80%R C. Úbere: +1.65 P&P: -0.32 | 0 Filhas 0 Rebanhos

LINEAR	-2	-1	0	+1	+2		
Estatura						1.60	Alta
Caract. Leiteira						2.76	Anguloso
Força						-0.51	Fraco
Profundidade Corporal						0.39	Raso
Largura de Garupa						0.40	Aberto
Ângulo da Garupa						-0.26	Isq.Baixos
Pernas Traseiras V. Lateral						0.56	Curvas
Pernas Traseiras V. Trás						-0.72	Paralelas
Ângulo do Casco						0.50	Baixo
Escore de Pernas e Pés						0.24	Alto
Úbere Anterior, Inserção						1.95	Forte
Altura Úbere Posterior						2.22	Alto
Largura Úbere Posterior						1.72	Aberto
Ligamento Central						1.87	Forte
Profundidade de Úbere						1.91	Raso
Coloc. Tetos Anteriores						1.47	Centrais
Tetos Post. Vista Lateral						2.04	Centrais
Comprimento de Tetos						-0.64	Curtas


Avó: Regan-Danhof Jedi Cashmere


Bisavó: Ocd Jacey 2421-ET

007HO016103

CHEW-P

PENN-ENGLAND CHEW-P-ET
TR PC TC TV TL TY TD
EXTRA-P X LUSTER-P X ANSWER-PO

99% RHA-I aAa: 324 DMS: 234,123
Nascimento: 14/03/2021
Reg: HO840003218109859
Penn England, Barry & Diane England, Williamsburg,PA
Beta-Casein: A2A2 | Kappa-Casein: BB
Haplótipos: HH1T HH2T HH3T HH4T HH5T HH6T

Pai: TTM SS RENEGADE EXTRA-P-ET
Mãe: PENN-ENGLAND CANDY 15944P
Avô: CHERRY-LILY ZIP LUSTER-P-ET
Avó: PENN-ENGLAND CANDY13895P-ET
Bisavô: ENDCO THE ANSWER-PO-ET
Bisavó: PENN-ENGLAND CANDY 11937-ET

AVALIAÇÃO DO TOURO - CDCB-S GENOMIC EVALUATION (08/23)

Leite	+1.133	81% C.	0 Filhas 0 Rebanhos US		
Proteína	+55	+0.07			
Gordura	+97	+0.18	Mérito Líquido $		+$953
Vida Produtiva	+4.8	75% C	Mérito Fluído $		+$849
Permanência	+2.0	72% C	Mérito em Queijo $		+$968
CCS	2.82	76% C	Mérito Pastoreio $		+$938
Mastite	+1.1	71% C	HHP$		+$997
HCR	+0,0	74% C	CCR		+2.5
Tx Prenhez Filhas	+0.6	74% C	SCR	+0.0	85% C

CARACTERÍSTICAS DE PARTO - CDCB-S GENOMIC EVALUATION (08/23)

Facilidade de Parto do Touro	2.5%	83% C	115 Obs
Facilidade de Parto das Filhas	1.9%	71% C	0 Filhas
Mortes ao Nascer - Touros	6.1%	75% C	115 Obs
Mortes ao Nascer - Filhas	4.1%	64% C	0 Filhas

WELLNESS TRAITS - ZOETIS WELLNESS EVALUATION (08/23)

Vacas	DWP$	+$1.017	WT$		+$93
Mastite	103	58% C	Doe. Resp. Vaca	102	40% C
Claudicação	97	46%C	Ovário Cístico	105	26% C
Aborto da Vaca	100	35% C	Parto Gemelar	104	46% C
Metrite	107	48% C	Cetose	99	41% C
Ret. Placenta	108	51% C	Febre do Leite	102	47% C
Desp. Abomaso	96	40% C			

Bezerros	CW$	-$33			
Calf. Resp. Dis.	98	37% C	Diarréia Neonatal	105	42% C
Habitabilidade	87	43% C			

TIPO - CDCB-S/HA GENOMIC (08/23) GTPI +3.020
PTAT +2.13 79%R C. Úbere: +1.94 P&P: +1.01 | 0 Filhas 0 Rebanhos

LINEAR	-2	-1	0	+1	+2		
Estatura						1.29	Alta
Caract. Leiteira						2.20	Anguloso
Força						0.00	Fraco
Profundidade Corporal						0.46	Raso
Largura de Garupa						1.37	Aberto
Ângulo da Garupa						-0.66	Isq.Baixos
Pernas Traseiras V. Lateral						1.13	Curvas
Pernas Traseiras V. Trás						1.35	Paralelas
Ângulo do Casco						0.64	Baixo
Escore de Pernas e Pés						1.24	Alto
Úbere Anterior, Inserção						2.08	Forte
Altura Úbere Posterior						2.66	Alto
Largura Úbere Posterior						2.53	Aberto
Ligamento Central						1.23	Forte
Profundidade de Úbere						1.67	Raso
Coloc. Tetos Anteriores						1.08	Centrais
Tetos Post. Vista Lateral						1.19	Centrais
Comprimento de Tetos						-0.30	Curtas


Penn-England Chew-P-ET


Irmã paterna: S-S-I Extra-P 10564 2117-ET

007HO15111

CHIMAY

LEANINGHOUSE CHIMAY-ET
TR TP TC TL TD
RENEGADE X FORTUNE X SUPERSHOT

99% RHA-I aAa: N/A DMS: 561,126
Nascimento: 28/01/2019
Reg: HO840003151003680

Beta-Casein: A1A2 | Kappa-Casein: BB
Haplótipos: HH1T HH2T HH3T HH4T HH5T HH6T

Pai: S-S-I PR RENEGADE-ET
Mãe: LEANINGHOUSE FORTN 23243-ET
Avô: PROGENESIS FORTUNE
Avó: MS SUPERSHOT CELEBRITY-ET
Bisavô: COGENT SUPERSHOT
Bisavó: LARCREST CARDIGAN-ET

AVALIAÇÃO DO TOURO - CDCB-S GENOMIC EVALUATION (08/23)

				0 Filhas 0 Rebanhos US
Leite	+945	82% C.		
Proteína	+50	+0.07		
Gordura	+90	+0.19	Mérito Líquido $	+$725
Vida Produtiva	+2.6	77% C	Mérito Fluído $	+$618
Permanência	-1.6	73% C	Mérito em Queijo $	+$741
CCS	2.8	78% C	Mérito Pastoreio $	+$718
Mastite	+2.1	74% C	HHP$	+$919
HCR	-1.1	75% C	CCR	+0.6
Tx Prenhez Filhas	+0.3	77% C	SCR	

CARACTERÍSTICAS DE PARTO - CDCB-S GENOMIC EVALUATION (08/23)

Facilidade de Parto do Touro	2.5%	63% C	0 Obs
Facilidade de Parto das Filhas	2.4%	62% C	0 Filhas
Mortes ao Nascer - Touros	6.3%	60% C	0 Obs
Mortes ao Nascer - Filhas	4.8%	60% C	0 Filhas

WELLNESS TRAITS - ZOETIS WELLNESS EVALUATION (08/23)

Vacas	DWP$	+$617	WT$		-$59
Mastite	102	54% C	Doe. Resp. Vaca	101	37% C
Claudicação	94	42%C	Ovário Cístico	102	22% C
Aborto da Vaca	89	29% C	Parto Gemelar	95	42% C
Metrite	98	45% C	Cetose	95	39% C
Ret. Placenta	93	47% C	Febre do Leite	94	40% C
Desp. Abomaso	91	36% C			

Bezerros	CW$	-$8		
Calf. Resp. Dis.	103	41% C	Diarréia Neonatal	103	40% C
Habitabilidade	93	44% C			

TIPO - CDCB-S/HA GENOMIC (08/23) GTPI +2.787
PTAT +1.26 80%R | C. Úbere: +0.83 P&P: +0.38 | 0 Filhas 0 Rebanhos

LINEAR	-2	-1	0	+1	+2		
Estatura						1.66	Alta
Caract. Leiteira						0.49	Anguloso
Força						1.07	Fraco
Profundidade Corporal						0.57	Raso
Largura de Garupa						0.66	Aberto
Ângulo da Garupa						-0.10	Isq.Baixos
Pernas Traseiras V. Lateral						-0.63	Curvas
Pernas Traseiras V. Trás						1.38	Paralelas
Ângulo do Casco						1.08	Baixo
Escore de Pernas e Pés						0.50	Alto
Úbere Anterior, Inserção						1.49	Forte
Altura Úbere Posterior						1.56	Alto
Largura Úbere Posterior						1.05	Aberto
Ligamento Central						-0.20	Forte
Profundidade de Úbere						1.40	Raso
Coloc. Tetos Anteriores						0.04	Centrais
Tetos Post. Vista Lateral						-0.13	Centrais
Comprimento de Tetos						0.23	Curtas



Trisavó materna: Larcrest Cale-ET



Irmã paterna: Horsens SSI 3103 12374-ET

007HO13425

CHIP

S-S-I MONTEREY CHIP-ET

MONTEREY X SUPERSIRE X BUCKEYE

99% RHA-I aAa: N/A DMS: 561,456
Nascimento: 06/02/2015
Reg: HO840003125325543

Beta-Casein: N/A | Kappa-Casein: N/A
Haplótipos: HH1T HH2T HH3T HH4T HH5T HH6T

Pai: VIEW-HOME MONTEREY-ET
Mãe: WOODCREST SUPER YELLOW
Avô: SEAGULL-BAY SUPERSIRE-ET
Avó: COYNE-FARMS BKEYE YVONNE-ET
Bisavô: R-E-W BUCKEYE-ET
Bisavó: COYNE-FARMS FINLEY YARN-ET

AVALIAÇÃO DO TOURO - CDCB-S GENOMIC EVALUATION (08/23)

				0 Filhas 0 Rebanhos US
Leite	+236	83% C.		
Proteína	+16	+0.03		
Gordura	+27	+0.06	Mérito Líquido $	+$246
Vida Produtiva	+0.7	80% C	Mérito Fluído $	+$208
Permanência	-0.9	77% C	Mérito em Queijo $	+$248
CCS	3.13	80% C	Mérito Pastoreio $	+$241
Mastite	-0.9	76% C	HHP$	+$260
HCR	+1.1	77% C	CCR	+0.1
Tx Prenhez Filhas	-0.7	79% C	SCR	

CARACTERÍSTICAS DE PARTO - CDCB-S GENOMIC EVALUATION (08/23)

Facilidade de Parto do Touro	2.2%	64% C	0 Obs
Facilidade de Parto das Filhas	2.2%	63% C	0 Filhas
Mortes ao Nascer - Touros	6.4%	62% C	0 Obs
Mortes ao Nascer - Filhas	5.1%	62% C	0 Filhas

TIPO - CDCB-S/HA GENOMIC (08/23) GTPI +2.264
PTAT +1.17 82%R | C. Úbere: +1.21 P&P: +0.62 | 0 Filhas 0 Rebanhos

LINEAR	-2	-1	0	+1	+2		
Estatura						0.47	Alta
Caract. Leiteira						0.71	Anguloso
Força						-1.06	Fraco
Profundidade Corporal						-0.88	Raso
Largura de Garupa						1.00	Aberto
Ângulo da Garupa						-3.00	Isq.Baixos
Pernas Traseiras V. Lateral						1.07	Curvas
Pernas Traseiras V. Trás						0.70	Paralelas
Ângulo do Casco						0.12	Baixo
Escore de Pernas e Pés						0.74	Alto
Úbere Anterior, Inserção						1.35	Forte
Altura Úbere Posterior						1.60	Alto
Largura Úbere Posterior						0.90	Aberto
Ligamento Central						0.53	Forte
Profundidade de Úbere						2.12	Raso
Coloc. Tetos Anteriores						-0.28	Centrais
Tetos Post. Vista Lateral						-0.19	Centrais
Comprimento de Tetos						1.19	Curtas



Avó: Coyne-Farms Bkeye Yvonne-ET

007HO16105

COMBINATION

EXELS COMBINATION-ET
TR TP TC TV TL TY TD
LOGISTICS X DOC X MONTROSS

99% RHA-I aAa: 243 DMS: 123,234
Nascimento: 16/02/2021
Reg: HO840003221284374
Henry P. & Carolyn Van Exel, Lodi, CA
Beta-Casein: A1A2 | Kappa-Casein: BB
Haplótipos: HH1T HH2T HH3T HH4T HH5T HH6T

Pai: COOKIECUTTER LOGISTICS-ET
Mãe: DEN-K DOC JEANETTE 458-ET
Avô: WOODCREST KING DOC
Avó: DEN-K MONTRO TIERRA 1406-ET
Bisavô: BACON-HILL MONTROSS-ET
Bisavó: DEN-K BOOKEM BROOKE 524

AVALIAÇÃO DO TOURO - CDCB-S GENOMIC EVALUATION (08/23)

Leite	+1.116	81% C.	0 Filhas 0 Rebanhos US		
Proteína	+48	+0.05			
Gordura	+73	+0.10	Mérito Líquido $		+$648
Vida Produtiva	+2.7	75% C	Mérito Fluído $		+$587
Permanência	-2.6	72% C	Mérito em Queijo $		+$651
CCS	3.22	77% C	Mérito Pastoreio $		+$642
Mastite	-1.5	71% C	HHP$		+$608
HCR	+1.8	74% C	CCR		+0.5
Tx Prenhez Filhas	+0.0	75% C	SCR	+2.7	84% C

CARACTERÍSTICAS DE PARTO - CDCB-S GENOMIC EVALUATION (08/23)

Facilidade de Parto do Touro	3.4%	73% C	21 Obs
Facilidade de Parto das Filhas	2.7%	71% C	0 Filhas
Mortes ao Nascer - Touros	7.4%	64% C	20 Obs
Mortes ao Nascer - Filhas	5.7%	64% C	0 Filhas

WELLNESS TRAITS - ZOETIS WELLNESS EVALUATION (08/23)

Vacas	DWP$	+$304	WT$		-$245
Mastite	86	53% C	Doe. Resp. Vaca	91	37% C
Claudicação	101	43%C	Ovário Cístico	103	23% C
Aborto da Vaca	84	31% C	Parto Gemelar	98	42% C
Metrite	98	44% C	Cetose	101	37% C
Ret. Placenta	101	46% C	Febre do Leite	97	42% C
Desp. Abomaso	99	36% C			

Bezerros	CW$	-$0			
Calf. Resp. Dis.	97	34% C	Diarréia Neonatal	108	37% C
Habitabilidade	94	39% C			

TIPO - CDCB-S/HA GENOMIC (08/23) GTPI +2.851
PTAT +3.13 80%R C. Úbere: +2.62 P&P: +2.15 | 0 Filhas 0 Rebanhos

LINEAR	-2	-1	0	+1	+2		
Estatura						2.02	Alta
Caract. Leiteira						2.81	Anguloso
Força						1.34	Fraco
Profundidade Corporal						1.60	Raso
Largura de Garupa						1.28	Aberto
Ângulo da Garupa						-1.66	Isq.Baixos
Pernas Traseiras V. Lateral						0.73	Curvas
Pernas Traseiras V. Trás						2.52	Paralelas
Ângulo do Casco						2.21	Baixo
Escore de Pernas e Pés						2.42	Alto
Úbere Anterior, Inserção						2.55	Forte
Altura Úbere Posterior						4.14	Alto
Largura Úbere Posterior						4.45	Aberto
Ligamento Central						1.71	Forte
Profundidade de Úbere						1.25	Raso
Coloc. Tetos Anteriores						1.14	Centrais
Tetos Post. Vista Lateral						1.52	Centrais
Comprimento de Tetos						-0.42	Curtas


Exels Combination-ET


Mãe: Den-K Doc Jeanette 458-ET

009HO15573

COUNTDOWN

BADGER SSI COUNTDOWN-ET
TR TP TC TL TD
ROSKOZ X HUEY X MAYFLOWER

99% RHA-I aAa: N/A DMS: N/A
Nascimento: 12/07/2020
Reg: HO840003216213647
Badger Holsteins, Unity, WI
Beta-Casein: A1A1 | Kappa-Casein: BE
Haplótipos: HH1T HH2T HH3T HH4T HH5T HH6T

Pai: SIEMERS ROLAN ROSKOZ-ET
Mãe: BADGER S-S-I 15411 15965-ET
Avô: T-SPRUCE FRAZZLED HUEY-ET
Avó: SSI-BADGER 15411
Bisavô: S-S-I SNOWMAN MAYFLOWER-ET
Bisavó: S-S-I RUBCON 10721 11596-ET

AVALIAÇÃO DO TOURO - CDCB-S GENOMIC EVALUATION (08/23)

Leite	+1.065	82% C.	0 Filhas 0 Rebanhos US		
Proteína	+50	+0.06			
Gordura	+68	+0.09	Mérito Líquido $		+$823
Vida Produtiva	+5.5	77% C	Mérito Fluído $		+$735
Permanência	+1.7	72% C	Mérito em Queijo $		+$836
CCS	2.87	79% C	Mérito Pastoreio $		+$759
Mastite	+0.7	72% C	HHP$		+$878
HCR	+1.4	75% C	CCR		+0.9
Tx Prenhez Filhas	-0.3	76% C	SCR		

CARACTERÍSTICAS DE PARTO - CDCB-S GENOMIC EVALUATION (08/23)

Facilidade de Parto do Touro	1.9%	71% C	1 Obs
Facilidade de Parto das Filhas	1.3%	71% C	0 Filhas
Mortes ao Nascer - Touros	5.5%	64% C	1 Obs
Mortes ao Nascer - Filhas	4.2%	64% C	0 Filhas

WELLNESS TRAITS - ZOETIS WELLNESS EVALUATION (08/23)

Vacas	DWP$	+$826	WT$		+$84
Mastite	99	59% C	Doe. Resp. Vaca	103	44% C
Claudicação	98	51%C	Ovário Cístico	106	30% C
Aborto da Vaca	100	38% C	Parto Gemelar	97	49% C
Metrite	111	51% C	Cetose	110	46% C
Ret. Placenta	107	54% C	Febre do Leite	103	50% C
Desp. Abomaso	105	44% C			

Bezerros	CW$	-$33			
Calf. Resp. Dis.	103	44% C	Diarréia Neonatal	95	44% C
Habitabilidade	95	49% C			

TIPO - CDCB-S/HA GENOMIC (08/23) GTPI +2.796
PTAT +1.26 79%R C. Úbere: +1.72 P&P: +0.11 | 0 Filhas 0 Rebanhos

LINEAR	-2	-1	0	+1	+2		
Estatura						1.51	Alta
Caract. Leiteira						0.88	Anguloso
Força						-0.20	Fraco
Profundidade Corporal						-0.08	Raso
Largura de Garupa						0.16	Aberto
Ângulo da Garupa						0.82	Isq.Baixos
Pernas Traseiras V. Lateral						0.65	Curvas
Pernas Traseiras V. Trás						-0.01	Paralelas
Ângulo do Casco						0.50	Baixo
Escore de Pernas e Pés						0.55	Alto
Úbere Anterior, Inserção						1.89	Forte
Altura Úbere Posterior						2.65	Alto
Largura Úbere Posterior						1.81	Aberto
Ligamento Central						1.14	Forte
Profundidade de Úbere						2.17	Raso
Coloc. Tetos Anteriores						0.44	Centrais
Tetos Post. Vista Lateral						0.66	Centrais
Comprimento de Tetos						0.84	Curtas


Badger Ssi Countdown-ET


Tia paterna: Adaway Huey 2228-ETS (GP-81)

009HO16838

CREASON

HOUIN SSI HAYK CREASON-ET

HAYK X ESPIONAGE X RENEGADE

99% RHA-I aAa: N/A DMS: N/A
Nascimento: 20/11/2022
Reg: HO840003252802771

Beta-Casein: A2A2 | Kappa-Casein: BB
Haplótipos: HH1T HH2T HH3T HH4T HH5T HH6T

Pai: WELCOME-TEL TAOS HAYK-ET
Mãe: HOUIN S-S-I ESPION 631-ET
Avô: SANDY-VALLEY ESPIONAGE-ET
Avó: MS HOMESTEAD SSI 16 298-ET
Bisavô: S-S-I PR RENEGADE-ET
Bisavó: BADGER S-S-I 7467 16-ET

AVALIAÇÃO DO TOURO - CDCB-S GENOMIC EVALUATION (08/23)

Leite	+1.483	79% C.	0 Filhas 0 Rebanhos US		
Proteína	+73	+0.09			
Gordura	+103	+0.16	Mérito Líquido $	+$1.043	
Vida Produtiva	+5.6	73% C	Mérito Fluído $	+$904	
Permanência	+0.9	70% C	Mérito em Queijo $	+$1.063	
CCS	2.82	74% C	Mérito Pastoreio $	+$1.020	
Mastite	+2.3	70% C	HHP$	+$1.199	
HCR	+0.4	72% C	CCR	+2.5	
Tx Prenhez Filhas	+1.0	73% C	SCR		

CARACTERÍSTICAS DE PARTO - CDCB-S GENOMIC EVALUATION (08/23)

Facilidade de Parto do Touro	2.8%	63% C	0 Obs
Facilidade de Parto das Filhas	2.4%	56% C	0 Filhas
Mortes ao Nascer - Touros	6.3%	60% C	0 Obs
Mortes ao Nascer - Filhas	5.2%	54% C	0 Filhas

WELLNESS TRAITS - ZOETIS WELLNESS EVALUATION (08/23)

Vacas	DWP$	+$895	WT$		-$126
Mastite	96	49% C	Doe. Resp. Vaca	97	32% C
Claudicação	92	38%C	Ovário Cístico	105	18% C
Aborto da Vaca	97	26% C	Parto Gemelar	106	37% C
Metrite	102	40% C	Cetose	107	33% C
Ret. Placenta	104	42% C	Febre do Leite	91	38% C
Desp. Abomaso	96	31% C			

Bezerros	CW$	-$24			
Calf. Resp. Dis.	103	28% C	Diarréia Neonatal	99	31% C
Habitabilidade	93	34% C			

TIPO - CDCB-S/HA GENOMIC (08/23) **GTPI +3.098**

PTAT +1.51 78%R — C. Úbere: +1.52 P&P: +0.70 | 0 Filhas 0 Rebanhos

LINEAR	-2	-1	0	+1	+2		
Estatura						1.08	Alta
Caract. Leiteira						0.67	Anguloso
Força						0.55	Fraco
Profundidade Corporal						0.24	Raso
Largura de Garupa						0.79	Aberto
Ângulo da Garupa						-1.07	Isq.Baixos
Pernas Traseiras V. Lateral						0.16	Curvas
Pernas Traseiras V. Trás						0.96	Paralelas
Ângulo do Casco						0.81	Baixo
Escore de Pernas e Pés						0.86	Alto
Úbere Anterior, Inserção						2.23	Forte
Altura Úbere Posterior						1.86	Alto
Largura Úbere Posterior						2.01	Aberto
Ligamento Central						0.48	Forte
Profundidade de Úbere						1.55	Raso
Coloc. Tetos Anteriores						0.39	Centrais
Tetos Post. Vista Lateral						0.34	Centrais
Comprimento de Tetos						0.35	Curtas



Avó paterna: Welcome-Tel Tahiti Huma-ET

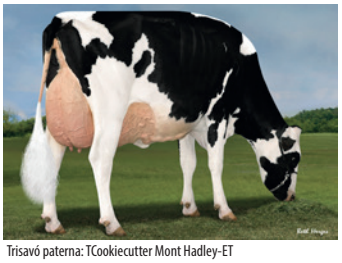

Trisavó paterna: TCookiecutter Mont Hadley-ET

007HO14185

CROFT

LEANINGHOUSE FLGSP CROFT-ET
TR TP TL TD
FLAGSHIP X SILVER X SUPERSIRE

99% RHA-I aAa: N/A DMS: 345,456
Nascimento: 10/11/2016
Reg: HO840003140985987

Beta-Casein: A1A2 | Kappa-Casein: AB
Haplótipos: HH1T HH2T HH3T HH4T HH5T HH6T

Pai: S-S-I 1STCLASS FLAGSHIP-ET
Mãe: LEANINGHOUSE SILVR 21181-ET
Avô: SEAGULL-BAY SILVER-ET
Avó: PLAYBALL JL BUBBLES-ET
Bisavô: SEAGULL-BAY SUPERSIRE-ET
Bisavó: PLAYBALL MNOM BOUNTY-ET

AVALIAÇÃO DO TOURO - CDCB-S GENOMIC EVALUATION (08/23)

Leite	+463	83% C.	0 Filhas 0 Rebanhos US		
Proteína	+33	+0.07			
Gordura	+62	+0.16	Mérito Líquido $	+$673	
Vida Produtiva	+3.8	79% C	Mérito Fluído $	+$576	
Permanência	+1.1	76% C	Mérito em Queijo $	+$689	
CCS	2.76	80% C	Mérito Pastoreio $	+$676	
Mastite	+1.7	76% C	HHP$	+$709	
HCR	+1.0	76% C	CCR	+1.8	
Tx Prenhez Filhas	+1.1	79% C	SCR		

CARACTERÍSTICAS DE PARTO - CDCB-S GENOMIC EVALUATION (08/23)

Facilidade de Parto do Touro	1.7%	71% C	2 Obs
Facilidade de Parto das Filhas	2.2%	70% C	0 Filhas
Mortes ao Nascer - Touros	5.8%	64% C	2 Obs
Mortes ao Nascer - Filhas	4.5%	64% C	0 Filhas

WELLNESS TRAITS - ZOETIS WELLNESS EVALUATION (08/23)

Vacas	DWP$	+$832	WT$		+$133
Mastite	104	62% C	Doe. Resp. Vaca	100	51% C
Claudicação	96	55%C	Ovário Cístico	103	39% C
Aborto da Vaca	106	47% C	Parto Gemelar	111	55% C
Metrite	111	56% C	Cetose	106	52% C
Ret. Placenta	103	58% C	Febre do Leite	99	55% C
Desp. Abomaso	103	51% C			

Bezerros	CW$	-$13			
Calf. Resp. Dis.	101	48% C	Diarréia Neonatal	103	48% C
Habitabilidade	93	52% C			

TIPO - CDCB-S/HA GENOMIC (08/23) **GTPI +2.596**

PTAT -0.11 81%R — C. Úbere: +1.13 P&P: -0.78 | 0 Filhas 0 Rebanhos

LINEAR	-2	-1	0	+1	+2		
Estatura						-0.50	Alta
Caract. Leiteira						-0.15	Anguloso
Força						-1.21	Fraco
Profundidade Corporal						-1.40	Raso
Largura de Garupa						-0.90	Aberto
Ângulo da Garupa						0.91	Isq.Baixos
Pernas Traseiras V. Lateral						-3.05	Curvas
Pernas Traseiras V. Trás						-0.21	Paralelas
Ângulo do Casco						0.99	Baixo
Escore de Pernas e Pés						-0.93	Alto
Úbere Anterior, Inserção						0.27	Forte
Altura Úbere Posterior						1.38	Alto
Largura Úbere Posterior						0.82	Aberto
Ligamento Central						1.89	Forte
Profundidade de Úbere						0.87	Raso
Coloc. Tetos Anteriores						1.58	Centrais
Tetos Post. Vista Lateral						2.52	Centrais
Comprimento de Tetos						-1.21	Curtas



Irmã paterna: Ocd Flagship Missy 40202-ET



Irmã paterna: Penn-England Barba 13511-ET (GP-80)

007HO15465

CRUSHER

PLAIN-KNOLL CRUSHER-ET
TR TP TC TM TV TL TY TD
CALVARY X LEGENDARY X JOSUPER

99% RHA-I aAa: 243 DMS: 135,345
Nascimento: 25/08/2019
Reg: HO840003149934677
Buschur Dairy Farms, Inc., New Weston, OH
Beta-Casein: A1A2 | Kappa-Casein: AA
Haplótipos: HH1T HH2T HH3T HH4T HH5T HH6T

Pai: OCD MAGEE CALVARY-ET
Mãe: PLAIN-KNOLL LEGNDRY 1551-ET
Avô: WELCOME LEGENDARY 2870-ET
Avó: PLAIN-KNOLL JOSUPER 794-ET
Bisavô: UECKER SUPERSIRE JOSUPER-ET
Bisavó: PLAIN-KNOLL MOGUL MARIAH

AVALIAÇÃO DO TOURO - CDCB-S GENOMIC EVALUATION (08/23)

Leite	+502	84% C.		0 Filhas 0 Rebanhos	US
Proteína	+53	+0.13			
Gordura	+125	+0.37	Mérito Líquido $		+$1041
Vida Produtiva	+4.8	79% C	Mérito Fluído $		+$860
Permanência	+3.7	74% C	Mérito em Queijo $		+$1065
CCS	2.88	79% C	Mérito Pastoreio $		+$975
Mastite	+1.9	73% C	HHP$		+$1062
HCR	+0.8	84% C	CCR		-0.2
Tx Prenhez Filhas	-0.8	78% C	SCR	+2.1	94% C

CARACTERÍSTICAS DE PARTO - CDCB-S GENOMIC EVALUATION (08/23)

Facilidade de Parto do Touro	2.2%	97% C	1.696 Obs
Facilidade de Parto das Filhas	2,0%	77% C	1 Filhas
Mortes ao Nascer - Touros	6.4%	94% C	1.662 Obs
Mortes ao Nascer - Filhas	4.6%	73% C	1 Filhas

WELLNESS TRAITS - ZOETIS WELLNESS EVALUATION (08/23)

Vacas	DWP$	+$1.043	WT$		+$31
Mastite	100	59% C	Doe. Resp. Vaca	99	44% C
Claudicação	98	49%C	Ovário Cístico	106	30% C
Aborto da Vaca	92	38% C	Parto Gemelar	101	50% C
Metrite	103	50% C	Cetose	104	44% C
Ret. Placenta	98	55% C	Febre do Leite	95	49% C
Desp. Abomaso	105	44% C			

Bezerros	CW$	-$5			
Calf. Resp. Dis.	103	43% C	Diarréia Neonatal	96	47% C
Habitabilidade	102	48% C			

TIPO - CDCB-S/HA GENOMIC (08/23) GTPI +3.005

PTAT +1.34 81%R C. Úbere: +0.67 P&P: +0.55 | 0 Filhas 0 Rebanhos

LINEAR	-2	-1	0	+1	+2		
Estatura						1.24	Alta
Caract. Leiteira						1.36	Anguloso
Força						0.49	Fraco
Profundidade Corporal						0.62	Raso
Largura de Garupa						0.93	Aberto
Ângulo da Garupa						1.25	Isq.Baixos
Pernas Traseiras V. Lateral						0.06	Curvas
Pernas Traseiras V. Trás						0.51	Paralelas
Ângulo do Casco						0.12	Baixo
Escore de Pernas e Pés						0.89	Alto
Úbere Anterior, Inserção						0.50	Forte
Altura Úbere Posterior						1.75	Alto
Largura Úbere Posterior						1.99	Aberto
Ligamento Central						0.31	Forte
Profundidade de Úbere						0.02	Raso
Coloc. Tetos Anteriores						-0.55	Centrais
Tetos Post. Vista Lateral						-0.20	Centrais
Comprimento de Tetos						0.47	Curtas



Plain-Knoll Crusher-ET



Tia paterna: Ammon Farms Lgndry Mauna-ET (GP-81)

009HO16234

CUSTOM MADE

S-S-I REGAL CUSTOM MADE-ET
TL TD
REGAL X BIG AL X RESOLVE

99% RHA-I aAa: N/A DMS: N/A
Nascimento: 14/10/2021
Reg: HO840003241466381
Select Sires, Inc., Plain City, OH
Beta-Casein: A2A2 | Kappa-Casein: AB
Haplótipos: HH1T HH2T HH3T HH4T HH5T HH6T

Pai: T-SPRUCE RENEGADE REGAL-ET
Mãe: PLAIN-KNOLL BIG AL 2880
Avô: A-S-CANNON FRZZLD BIG AL-ET
Avó: PLAIN-KNOLL RESOLVE 1893-ET
Bisavô: BLUMENFELD JEDI RESOLVE-ET
Bisavó: PLAIN-KNOLL JOSUPER 794-ET

AVALIAÇÃO DO TOURO - CDCB-S GENOMIC EVALUATION (08/23)

Leite	+649	80% C.		0 Filhas 0 Rebanhos	US
Proteína	+48	+0.10			
Gordura	+75	+0.17	Mérito Líquido $		+$1.021
Vida Produtiva	+7.6	75% C	Mérito Fluído $		+$871
Permanência	+2.2	71% C	Mérito em Queijo $		+$1.047
CCS	2.49	76% C	Mérito Pastoreio $		+$1.003
Mastite	+5.4	71% C	HHP$		+$1.158
HCR	+4.5	74% C	CCR		+4.7
Tx Prenhez Filhas	+2.1	74% C	SCR		

CARACTERÍSTICAS DE PARTO - CDCB-S GENOMIC EVALUATION (08/23)

Facilidade de Parto do Touro	1.9%	63% C	0 Obs
Facilidade de Parto das Filhas	2.2%	59% C	0 Filhas
Mortes ao Nascer - Touros	6.2%	60% C	0 Obs
Mortes ao Nascer - Filhas	4.6%	57% C	0 Filhas

WELLNESS TRAITS - ZOETIS WELLNESS EVALUATION (08/23)

Vacas	DWP$	+$1.215	WT$		+$248
Mastite	111	56% C	Doe. Resp. Vaca	92	40% C
Claudicação	103	46%C	Ovário Cístico	106	26% C
Aborto da Vaca	101	34% C	Parto Gemelar	103	45% C
Metrite	101	47% C	Cetose	102	41% C
Ret. Placenta	98	50% C	Febre do Leite	91	46% C
Desp. Abomaso	97	39% C			

Bezerros	CW$	+$16			
Calf. Resp. Dis.	106	37% C	Diarréia Neonatal	103	40% C
Habitabilidade	98	43% C			

TIPO - CDCB-S/HA GENOMIC (08/23) GTPI +2.944

PTAT +0.78 78%R C. Úbere: +0.98 P&P: -0.17 | 0 Filhas 0 Rebanhos

LINEAR	-2	-1	0	+1	+2		
Estatura						0.04	Alta
Caract. Leiteira						0.07	Anguloso
Força						-0.39	Fraco
Profundidade Corporal						-0.72	Raso
Largura de Garupa						0.02	Aberto
Ângulo da Garupa						-0.46	Isq.Baixos
Pernas Traseiras V. Lateral						-0.30	Curvas
Pernas Traseiras V. Trás						-0.19	Paralelas
Ângulo do Casco						0.21	Baixo
Escore de Pernas e Pés						-0.18	Alto
Úbere Anterior, Inserção						1.55	Forte
Altura Úbere Posterior						1.17	Alto
Largura Úbere Posterior						0.77	Aberto
Ligamento Central						-0.33	Forte
Profundidade de Úbere						1.20	Raso
Coloc. Tetos Anteriores						-0.09	Centrais
Tetos Post. Vista Lateral						-0.33	Centrais
Comprimento de Tetos						-0.38	Curtas



Mãe: Cookiecutter Mont Hadley-ET



Avó: Plain-Knoll Resolve 1893-ET

007HO15748

DAVEY

PRESTON S-S-I VF DAVEY-ET
TR TP TC TL TD
PARFECT X LEGACY X SLAMDUNK

99% RHA-I aAa: N/A DMS: N/A
Nascimento: 09/11/2020
Reg: HO840003219392417
The Preston Farms, Quincy, MI
Beta-Casein: A2A2 | Kappa-Casein: AB
Haplótipos: HH1T HH2T HH3T HH4T HH5T HH6T

Pai: SIEMERS RENGD PARFECT-ET
Mãe: PRESTON S-S-I 5715 6475-ET
Avô: PINE-TREE CW LEGACY-ET
Avó: S-S-I PR 9494 5715-ET
Bisavô: OCD SPRING SLAMDUNK-ET
Bisavó: MERCEDES TS 9494-ET

AVALIAÇÃO DO TOURO - CDCB-S GENOMIC EVALUATION (08/23)

Leite	+1.439	82% C.	0 Filhas 0 Rebanhos US		
Proteína	+51	+0.02			
Gordura	+77	+0.07	Mérito Líquido $	+$1.005	
Vida Produtiva	+6.7	76% C	Mérito Fluído $	+$960	
Permanência	+2.4	72% C	Mérito em Queijo $	+$1.015	
CCS	2.74	79% C	Mérito Pastoreio $	+$958	
Mastite	+2.2	71% C	HHP$	+$978	
HCR	+2.9	76% C	CCR	+2.4	
Tx Prenhez Filhas	+0.2	76% C	SCR	-0.2	75% C

CARACTERÍSTICAS DE PARTO - CDCB-S GENOMIC EVALUATION (08/23)

Facilidade de Parto do Touro	1.8%	84% C	136 Obs
Facilidade de Parto das Filhas	1.7%	70% C	0 Filhas
Mortes ao Nascer - Touros	5.5%	76% C	136 Obs
Mortes ao Nascer - Filhas	4.2%	64% C	0 Filhas

WELLNESS TRAITS - ZOETIS WELLNESS EVALUATION (08/23)

Vacas	DWP$	+$1.019	WT$		+$99
Mastite	106	54% C	Doe. Resp. Vaca	105	37% C
Claudicação	98	43%C	Ovário Cístico	104	23% C
Aborto da Vaca	96	31% C	Parto Gemelar	104	43% C
Metrite	95	45% C	Cetose	96	39% C
Ret. Placenta	101	47% C	Febre do Leite	99	43% C
Desp. Abomaso	104	37% C			

Bezerros	CW$	-$1			
Calf. Resp. Dis.	105	35% C	Diarréia Neonatal	101	44% C
Habitabilidade	96	40% C			

TIPO - CDCB-S/HA GENOMIC (08/23) GTPI +2.962
PTAT +1.55 80%R C. Úbere: +2.04 P&P: +0.92 | 0 Filhas 0 Rebanhos

LINEAR	-2	-1	0	+1	+2		
Estatura						-0.27	Alta
Caract. Leiteira						0.82	Anguloso
Força						-0.69	Fraco
Profundidade Corporal						-0.83	Raso
Largura de Garupa						0.21	Aberto
Ângulo da Garupa						0.77	Isq.Baixos
Pernas Traseiras V. Lateral						0.31	Curvas
Pernas Traseiras V. Trás						1.21	Paralelas
Ângulo do Casco						-0.29	Baixo
Escore de Pernas e Pés						0.76	Alto
Úbere Anterior, Inserção						1.81	Forte
Altura Úbere Posterior						2.41	Alto
Largura Úbere Posterior						2.53	Aberto
Ligamento Central						1.27	Forte
Profundidade de Úbere						1.17	Raso
Coloc. Tetos Anteriores						1.37	Centrais
Tetos Post. Vista Lateral						1.47	Centrais
Comprimento de Tetos						-0.90	Curtas


Irmã paterna: Jacobs Parfect Brink


Irmã paterna: Trent-Way Essay-ET

009HO16010

DELASCO

S-S-I GAMEDAY DELASCO-ET
TR TP TC TL TD
GAMEDAY X ROME X ALTADRAGO

99% RHA-I aAa: N/A DMS: N/A
Nascimento: 01/04/2021
Reg: HO840003231304563

Beta-Casein: A1A2 | Kappa-Casein: AE
Haplótipos: HH1T HH2T HH3T HH4T HH5T HH6T

Pai: RMD-DOTTERER SSI GAMEDAY-ET
Mãe: S-S-I ROME 4273 11305-ET
Avô: DE-SU FRAZZLD ROME 14192-ET
Avó: WAKE-UP DRAGO EXTRA 4273
Bisavô: S-S-I ALTADRAGO-ET
Bisavó: WAKE-UP SILVER EMBLEM 3709

AVALIAÇÃO DO TOURO - CDCB-S GENOMIC EVALUATION (08/23)

Leite	+1.012	81% C.	0 Filhas 0 Rebanhos US		
Proteína	+40	+0.03			
Gordura	+110	+0.25	Mérito Líquido $	+$931	
Vida Produtiva	+4.1	76% C	Mérito Fluído $	+$879	
Permanência	+1.3	72% C	Mérito em Queijo $	+$940	
CCS	2.81	78% C	Mérito Pastoreio $	+$917	
Mastite	+0.9	71% C	HHP$	+$947	
HCR	+2.2	75% C	CCR	+1.3	
Tx Prenhez Filhas	+0.0	75% C	SCR		

CARACTERÍSTICAS DE PARTO - CDCB-S GENOMIC EVALUATION (08/23)

Facilidade de Parto do Touro	2.3%	63% C	0 Obs
Facilidade de Parto das Filhas	3.0%	62% C	0 Filhas
Mortes ao Nascer - Touros	6.4%	60% C	0 Obs
Mortes ao Nascer - Filhas	4.0%	61% C	0 Filhas

WELLNESS TRAITS - ZOETIS WELLNESS EVALUATION (08/23)

Vacas	DWP$	+$1.018	WT$		+$101
Mastite	100	50% C	Doe. Resp. Vaca	100	34% C
Claudicação	105	39%C	Ovário Cístico	104	20% C
Aborto da Vaca	101	28% C	Parto Gemelar	101	40% C
Metrite	102	42% C	Cetose	103	35% C
Ret. Placenta	97	44% C	Febre do Leite	100	40% C
Desp. Abomaso	105	32% C			

Bezerros	CW$	-$30			
Calf. Resp. Dis.	102	33% C	Diarréia Neonatal	98	37% C
Habitabilidade	93	37% C			

TIPO - CDCB-S/HA GENOMIC (08/23) GTPI +2.964
PTAT +1.73 79%R C. Úbere: +2.07 P&P: +0.71 | 0 Filhas 0 Rebanhos

LINEAR	-2	-1	0	+1	+2		
Estatura						0.11	Alta
Caract. Leiteira						0.85	Anguloso
Força						0.40	Fraco
Profundidade Corporal						0.58	Raso
Largura de Garupa						0.08	Aberto
Ângulo da Garupa						0.82	Isq.Baixos
Pernas Traseiras V. Lateral						0.39	Curvas
Pernas Traseiras V. Trás						0.54	Paralelas
Ângulo do Casco						0.70	Baixo
Escore de Pernas e Pés						0.73	Alto
Úbere Anterior, Inserção						2.56	Forte
Altura Úbere Posterior						2.76	Alto
Largura Úbere Posterior						2.22	Aberto
Ligamento Central						0.01	Forte
Profundidade de Úbere						1.81	Raso
Coloc. Tetos Anteriores						0.69	Centrais
Tetos Post. Vista Lateral						0.34	Centrais
Comprimento de Tetos						1.11	Curtas


S-S-I Gameday Delasco-ET


Tia paterna: Dewgood 748 J Reprint-ET (GP-84)

009H014789

DELIVER

OCD JARED DELIVER-ET
TR TP TC TL TD
JARED X MODESTY X MERIDIAN

99% RHA-I aAa: N/A DMS: N/A
Nascimento: 19/06/2018
Reg: HO840003199701173

Beta-Casein: A1A2 | Kappa-Casein: N/A
Haplótipos: HH1T HH2T HH3T HH4T HH5T HH6T

Pai: CLEAR-ECHO JED JARED 745-ET
Mãe: BGP MODESTY DUBUQUE-ET
Avô: BACON-HILL PETY MODESTY-ET
Avó: VIEW-HOME MRDIAN IOWA-ET
Bisavô: SULLY HART MERIDIAN-ET
Bisavó: PINE-TREE 2149ROBST 4846-ET

AVALIAÇÃO DO TOURO - CDCB-S GENOMIC EVALUATION (08/23)

Leite	+1.056	81% C.		0 Filhas 0 Rebanhos US	
Proteína	+33	+0.00			
Gordura	+33	-0.03	Mérito Líquido $		+$646
Vida Produtiva	+4.8	77% C	Mérito Fluído $		+$633
Permanência	+2.0	74% C	Mérito em Queijo $		+$651
CCS	2.79	78% C	Mérito Pastoreio $		+$634
Mastite	+2.0	74% C	HHP$		+$698
HCR	-1,0	75% C	CCR		+2.8
Tx Prenhez Filhas	+1.2	77% C	SCR		

CARACTERÍSTICAS DE PARTO - CDCB-S GENOMIC EVALUATION (08/23)

Facilidade de Parto do Touro	1.8%	71% C	8 Obs
Facilidade de Parto das Filhas	1.4%	70% C	0 Filhas
Mortes ao Nascer - Touros	4.9%	63% C	7 Obs
Mortes ao Nascer - Filhas	4.5%	64% C	0 Filhas

WELLNESS TRAITS - ZOETIS WELLNESS EVALUATION (08/23)

Vacas	DWP$	+$713	WT$		+$170
Mastite	105	62% C	Doe. Resp. Vaca	97	50% C
Claudicação	101	54%C	Ovário Cístico	103	36% C
Aborto da Vaca	102	43% C	Parto Gemelar	104	54% C
Metrite	109	56% C	Cetose	104	51% C
Ret. Placenta	92	58% C	Febre do Leite	100	53% C
Desp. Abomaso	103	50% C			

Bezerros	CW$	-$57			
Calf. Resp. Dis.	96	49% C	Diarréia Neonatal	95	48% C
Habitabilidade	93	53% C			

TIPO - CDCB-S/HA GENOMIC (08/23) GTPI +2.541
PTAT +0.55 80%R C. Úbere: +1.28 P&P: -0.47 | 0 Filhas 0 Rebanhos

LINEAR	-2	-1	0	+1	+2		
Estatura						0.22	Alta
Caract. Leiteira						0.29	Anguloso
Força						-0.80	Fraco
Profundidade Corporal						-0.65	Raso
Largura de Garupa						-0.65	Aberto
Ângulo da Garupa						0.96	Isq.Baixos
Pernas Traseiras V. Lateral						1.26	Curvas
Pernas Traseiras V. Trás						-1.10	Paralelas
Ângulo do Casco						-0.53	Baixo
Escore de Pernas e Pés						-0.12	Alto
Úbere Anterior, Inserção						1.76	Forte
Altura Úbere Posterior						1.30	Alto
Largura Úbere Posterior						0.77	Aberto
Ligamento Central						0.00	Forte
Profundidade de Úbere						1.90	Raso
Coloc. Tetos Anteriores						0.70	Centrais
Tetos Post. Vista Lateral						0.46	Centrais
Comprimento de Tetos						0.23	Curtas


Ocd Jared Deliver-ET


Irmã paterna: Aot Jared Haskel-ET (VG-85-VG-MS)

009H014753

DIDI

S-S-I HUMBLENKIND DIDI-ET
TR TP TC TL TD
HUMBLENKIND X JEDI X CRI

99% RHA-I aAa: N/A DMS: N/A
Nascimento: 20/05/2018
Reg: HO840003151589029
Select Sires Inc., Plain City, OH
Beta-Casein: A2A2 | Kappa-Casein: AB
Haplótipos: HH5C HH1T HH2T HH3T HH4T HH6T

Pai: COOKIECUTTER HUMBLENKIND-ET
Mãe: S-S-I JEDI MABEL 7275-ET
Avô: S-S-I MONTROSS JEDI-ET
Avó: GENESEE JACEY MABEL-ET
Bisavô: COYNE-FARMS JACEY CRI-ET
Bisavó: GENESEE-HILL SNW MIGGINS-ET

AVALIAÇÃO DO TOURO - CDCB-S GENOMIC EVALUATION (08/23)

Leite	+1.793	81% C.		0 Filhas 0 Rebanhos US	
Proteína	+54	-0.01			
Gordura	+45	-0.08	Mérito Líquido $		+$646
Vida Produtiva	+3.6	77% C	Mérito Fluído $		+$646
Permanência	+1.0	74% C	Mérito em Queijo $		+$645
CCS	3.03	78% C	Mérito Pastoreio $		+$598
Mastite	+1.5	74% C	HHP$		+$738
HCR	+0.3	75% C	CCR		+0.9
Tx Prenhez Filhas	-0.7	77% C	SCR		

CARACTERÍSTICAS DE PARTO - CDCB-S GENOMIC EVALUATION (08/23)

Facilidade de Parto do Touro	1.8%	63% C	0 Obs
Facilidade de Parto das Filhas	2.3%	61% C	0 Filhas
Mortes ao Nascer - Touros	5.0%	60% C	0 Obs
Mortes ao Nascer - Filhas	4.9%	60% C	0 Filhas

WELLNESS TRAITS - ZOETIS WELLNESS EVALUATION (08/23)

Vacas	DWP$	+$789	WT$		+$74
Mastite	102	62% C	Doe. Resp. Vaca	103	46% C
Claudicação	95	51%C	Ovário Cístico	100	33% C
Aborto da Vaca	108	41% C	Parto Gemelar	106	53% C
Metrite	108	54% C	Cetose	105	48% C
Ret. Placenta	103	57% C	Febre do Leite	93	55% C
Desp. Abomaso	104	48% C			

Bezerros	CW$	-$14			
Calf. Resp. Dis.	101	46% C	Diarréia Neonatal	102	47% C
Habitabilidade	102	51% C			

TIPO - CDCB-S/HA GENOMIC (08/23) GTPI +2.630
PTAT +1.22 80%R C. Úbere: +1.19 P&P: +0.38 | 0 Filhas 0 Rebanhos

LINEAR	-2	-1	0	+1	+2		
Estatura						1.75	Alta
Caract. Leiteira						1.01	Anguloso
Força						0.54	Fraco
Profundidade Corporal						0.73	Raso
Largura de Garupa						-0.56	Aberto
Ângulo da Garupa						-0.69	Isq.Baixos
Pernas Traseiras V. Lateral						-0.95	Curvas
Pernas Traseiras V. Trás						0.52	Paralelas
Ângulo do Casco						1.13	Baixo
Escore de Pernas e Pés						0.78	Alto
Úbere Anterior, Inserção						1.28	Forte
Altura Úbere Posterior						1.99	Alto
Largura Úbere Posterior						1.40	Aberto
Ligamento Central						0.90	Forte
Profundidade de Úbere						1.49	Raso
Coloc. Tetos Anteriores						0.77	Centrais
Tetos Post. Vista Lateral						0.99	Centrais
Comprimento de Tetos						0.07	Curtas


S-S-I Humblenkind Didi-ET


Irmã paterna: Cookiecutter Hendhum-ET (VG-85)

007HO14141

DOMINIK

S-S-I BOURBON DOMINIK-ET
TR TP TC TL TD
BOURBON X SUPERSHO X NUMERO UNO

99% RHA-I aAa: N/A DMS: 234,123
Nascimento: 10/04/2017
Reg: HO840003139490547

Beta-Casein: A1A2 | Kappa-Casein: AB
Haplótipos: HH1T HH2T HH3T HH4T HH5T HH6T

Pai: WA-DEL ABS BOURBON-ET
Mãe: SEAGULL-BAY-MJ SIRI-ET
Avô: COGENT SUPERSHOT
Avó: SEAGULL-BAY ALEXA THREE-ET
Bisavô: AMIGHETTI NUMERO UNO ET
Bisavó: PINE-TREE DORCY ALEXA II-ET

AVALIAÇÃO DO TOURO - CDCB-S GENOMIC EVALUATION (08/23)

Leite	+1.279	82% C.		0 Filhas 0 Rebanhos	US
Proteína	+40	+0.00			
Gordura	+33	-0.06	Mérito Líquido $		+$446
Vida Produtiva	+3.2	78% C	Mérito Fluído $		+$435
Permanência	+0.8	75% C	Mérito em Queijo $		+$448
CCS	2.9	79% C	Mérito Pastoreio $		+$435
Mastite	+0.7	75% C	HHP$		+$566
HCR	+0,0	75% C	CCR		+2.2
Tx Prenhez Filhas	+1.2	78% C	SCR		

CARACTERÍSTICAS DE PARTO - CDCB-S GENOMIC EVALUATION (08/23)

Facilidade de Parto do Touro	1.9%	70% C	1 Obs
Facilidade de Parto das Filhas	2.4%	70% C	0 Filhas
Mortes ao Nascer - Touros	5.5%	63% C	1 Obs
Mortes ao Nascer - Filhas	6.4%	64% C	0 Filhas

WELLNESS TRAITS - ZOETIS WELLNESS EVALUATION (08/23)

Vacas	DWP$	+$627	WT$		+$286
Mastite	108	63% C	Doe. Resp. Vaca	99	51% C
Claudicação	107	56%C	Ovário Cístico	100	36% C
Aborto da Vaca	92	46% C	Parto Gemelar	103	55% C
Metrite	106	56% C	Cetose	104	52% C
Ret. Placenta	96	59% C	Febre do Leite	101	55% C
Desp. Abomaso	103	50% C			

Bezerros	CW$	-$48			
Calf. Resp. Dis.	99	47% C	Diarréia Neonatal	98	47% C
Habitabilidade	90	52% C			

TIPO - CDCB-S/HA GENOMIC (08/23) **GTPI +2.448**
PTAT +0.24 80%R **C. Úbere: +0.77 P&P: -0.38 | 0 Filhas 0 Rebanhos**

LINEAR	-2	-1	0	+1	+2		
Estatura						0.39	Alta
Caract. Leiteira						-0.30	Anguloso
Força						0.03	Fraco
Profundidade Corporal						-0.56	Raso
Largura de Garupa						-0.38	Aberto
Ângulo da Garupa						-0.42	Isq.Baixos
Pernas Traseiras V. Lateral						-0.16	Curvas
Pernas Traseiras V. Trás						-0.72	Paralelas
Ângulo do Casco						0.22	Baixo
Escore de Pernas e Pés						-0.17	Alto
Úbere Anterior, Inserção						1.68	Forte
Altura Úbere Posterior						0.52	Alto
Largura Úbere Posterior						0.54	Aberto
Ligamento Central						-0.07	Forte
Profundidade de Úbere						1.71	Raso
Coloc. Tetos Anteriores						-0.11	Centrais
Tetos Post. Vista Lateral						-0.30	Centrais
Comprimento de Tetos						-1.13	Curtas


Tia Avó paterna: Rockymountain Uno Clarisa


Tia Avó paterna: Sandy-Valley Uno Sage-ET (VG-85-VG-MS)

007HO15215

DOSAGE

KINGS-RANSOM R DOSAGE-ET
TR TP TC TL TD
RENEGADE X IMAX X SUPERSHOT

99% RHA-I aAa: N/A DMS: N/A
Nascimento: 22/03/2019
Reg: HO840003203361421

Beta-Casein: A1A2 | Kappa-Casein: AB
Haplótipos: HH1T HH2T HH3T HH4T HH5T HH6T

Pai: S-S-I PR RENEGADE-ET
Mãe: KINGS-RANSOM IMAX DAZERA-ET
Avô: SILVERRIDGE V IMAX
Avó: KINGS-RANSOM SSHT DAVERA-ET
Bisavô: COGENT SUPERSHOT
Bisavó: KINGS-RANSOM OAK DIANA-ET

AVALIAÇÃO DO TOURO - CDCB-S GENOMIC EVALUATION (08/23)

Leite	+715	82% C.		0 Filhas 0 Rebanhos	US
Proteína	+49	+0.09			
Gordura	+102	+0.26	Mérito Líquido $		+$807
Vida Produtiva	+3.2	77% C	Mérito Fluído $		+$678
Permanência	-0.2	73% C	Mérito em Queijo $		+$823
CCS	2.99	78% C	Mérito Pastoreio $		+$772
Mastite	-1.2	74% C	HHP$		+$826
HCR	+0.9	75% C	CCR		+0,0
Tx Prenhez Filhas	-0.8	77% C	SCR		

CARACTERÍSTICAS DE PARTO - CDCB-S GENOMIC EVALUATION (08/23)

Facilidade de Parto do Touro	2.3%	71% C	1 Obs
Facilidade de Parto das Filhas	2.4%	70% C	0 Filhas
Mortes ao Nascer - Touros	7%	64% C	1 Obs
Mortes ao Nascer - Filhas	5.7%	64% C	0 Filhas

WELLNESS TRAITS - ZOETIS WELLNESS EVALUATION (08/23)

Vacas	DWP$	+$538	WT$		-$253
Mastite	85	58% C	Doe. Resp. Vaca	96	42% C
Claudicação	104	47%C	Ovário Cístico	101	27% C
Aborto da Vaca	93	34% C	Parto Gemelar	97	47% C
Metrite	95	50% C	Cetose	98	44% C
Ret. Placenta	95	52% C	Febre do Leite	101	45% C
Desp. Abomaso	100	41% C			

Bezerros	CW$	-$2			
Calf. Resp. Dis.	103	45% C	Diarréia Neonatal	107	45% C
Habitabilidade	90	49% C			

TIPO - CDCB-S/HA GENOMIC (08/23) **GTPI +2.857**
PTAT +1.42 81%R **C. Úbere: +1.46 P&P: +1.65 | 0 Filhas 0 Rebanhos**

LINEAR	-2	-1	0	+1	+2		
Estatura						0.35	Alta
Caract. Leiteira						0.09	Anguloso
Força						0.65	Fraco
Profundidade Corporal						0.05	Raso
Largura de Garupa						0.37	Aberto
Ângulo da Garupa						-0.57	Isq.Baixos
Pernas Traseiras V. Lateral						0.16	Curvas
Pernas Traseiras V. Trás						2.34	Paralelas
Ângulo do Casco						0.95	Baixo
Escore de Pernas e Pés						1.44	Alto
Úbere Anterior, Inserção						1.95	Forte
Altura Úbere Posterior						1.80	Alto
Largura Úbere Posterior						1.59	Aberto
Ligamento Central						0.03	Forte
Profundidade de Úbere						1.39	Raso
Coloc. Tetos Anteriores						0.20	Centrais
Tetos Post. Vista Lateral						0.25	Centrais
Comprimento de Tetos						-0.01	Curtas


Irmã paterna: Horsens SSI 3103 12374-ET


Irmã paterna: S-S-I Renegad 8235 10203-ET

007H013711

DRACO

S-S-I LYLAS DRACO-ET

LYLAS X KINGPIN X SUPERSIRE

99% RHA-I aAa: N/A DMS: 234
Nascimento: 01/05/2016
Reg: H0840003133735683

Beta-Casein: A1A2 | Kappa-Casein: N/A
Haplótipos: HH2C HH1T HH3T HH4T HH5T HH6T

Pai: FUSTEAD TANGO LYLAS-ET
Mãe: S-S-I KINGPIN MAMI 10978-ET
Avô: KERNDTWAY KINGPIN-ET
Avó: S-S-I SPRSIRE MABEL 8828-ET
Bisavô: SEAGULL-BAY SUPERSIRE-ET
Bisavó: S-S-I SNOW MALENA 7514-ET

AVALIAÇÃO DO TOURO - CDCB-S GENOMIC EVALUATION (08/23)

				0 Filhas 0 Rebanhos US
Leite	+1.453	82% C.		
Proteína	+42	-0.01		
Gordura	+66	+0.03	Mérito Líquido $	+$451
Vida Produtiva	+0.6	78% C	Mérito Fluído $	+$451
Permanência	-4.0	75% C	Mérito em Queijo $	+$454
CCS	2.78	79% C	Mérito Pastoreio $	+$425
Mastite	+1.1	75% C	HHP$	+$548
HCR	+1.9	75% C	CCR	-1.4
Tx Prenhez Filhas	-1.5	78% C	SCR	

CARACTERÍSTICAS DE PARTO - CDCB-S GENOMIC EVALUATION (08/23)

Facilidade de Parto do Touro	2.2%	63% C	0 Obs
Facilidade de Parto das Filhas	2.5%	62% C	0 Filhas
Mortes ao Nascer - Touros	6.7%	61% C	0 Obs
Mortes ao Nascer - Filhas	5.2%	61% C	0 Filhas

TIPO - CDCB-S/HA GENOMIC (08/23) — **GTPI +2.528**

PTAT +1.38 81%R — **C. Úbere: +0.77 P&P: +0.14 | 0 Filhas 0 Rebanhos**

LINEAR	-2	-1	0	+1	+2		
Estatura						1.62	Alta
Caract. Leiteira						1.61	Anguloso
Força						0.82	Fraco
Profundidade Corporal						1.16	Raso
Largura de Garupa						1.60	Aberto
Ângulo da Garupa						1.93	Isq.Baixos
Pernas Traseiras V. Lateral						0.42	Curvas
Pernas Traseiras V. Trás						0.48	Paralelas
Ângulo do Casco						0.62	Baixo
Escore de Pernas e Pés						0.47	Alto
Úbere Anterior, Inserção						1.21	Forte
Altura Úbere Posterior						1.57	Alto
Largura Úbere Posterior						1.49	Aberto
Ligamento Central						-0.04	Forte
Profundidade de Úbere						0.97	Raso
Coloc. Tetos Anteriores						-0.16	Centrais
Tetos Post. Vista Lateral						-0.55	Centrais
Comprimento de Tetos						0.19	Curtas

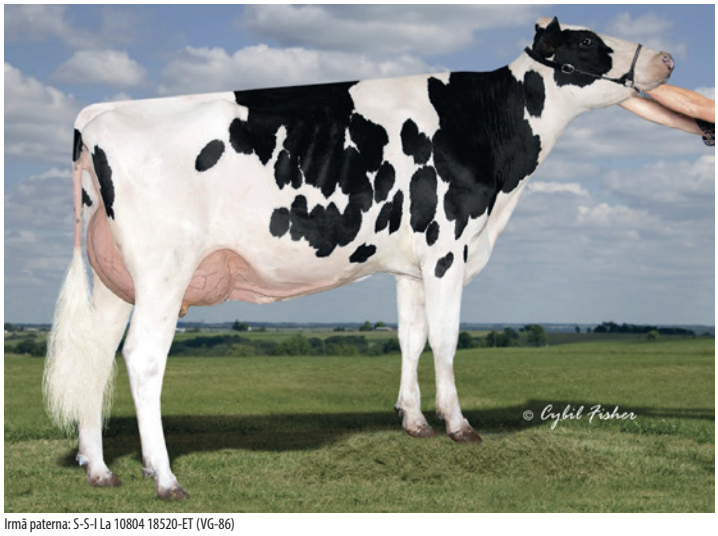

Irmã paterna: S-S-I La 10804 18520-ET (VG-86)

007H015394

DRIVE

KINGS-RANSOM LEGCY DRIVE-ET
TR TP TC TV TL TY TD
LEGACY X FREEBORN X MODESTY

99% RHA-I aAa: 432 DMS: 561,135
Nascimento: 05/11/2019
Reg: H0840003208834954
Kings-Ransom Farm LLC, Schuylerville, NY
Beta-Casein: A2A2 | Kappa-Casein: BB
Haplótipos: HH1T HH2T HH3T HH4T HH5T HH6T

Pai: PINE-TREE CW LEGACY-ET
Mãe: KINGS-RANSOM FRE DOLLARS-ET
Avô: SANDY-VALLEY BD FREEBORN-ET
Avó: KINGS-RANSOM M DELICIOUS-ET
Bisavô: BACON-HILL PETY MODESTY-ET
Bisavó: KINGS-RANSOM KB DELICATE-ET

AVALIAÇÃO DO TOURO - CDCB-S GENOMIC EVALUATION (08/23)

				0 Filhas 0 Rebanhos US
Leite	+809	84% C.		
Proteína	+43	+0.06		
Gordura	+85	+0.19	Mérito Líquido $	+$981
Vida Produtiva	+6.2	79% C	Mérito Fluído $	+$881
Permanência	+3.3	75% C	Mérito em Queijo $	+$999
CCS	2.63	80% C	Mérito Pastoreio $	+$971
Mastite	+2.0	75% C	HHP$	+$970
HCR	+3.8	87% C	CCR	+3.9
Tx Prenhez Filhas	+1.5	78% C	SCR	-2.4 90% C

CARACTERÍSTICAS DE PARTO - CDCB-S GENOMIC EVALUATION (08/23)

Facilidade de Parto do Touro	1.9%	96% C	1.140 Obs
Facilidade de Parto das Filhas	2.3%	79% C	4 Filhas
Mortes ao Nascer - Touros	5.6%	91% C	1.140 Obs
Mortes ao Nascer - Filhas	4.5%	76% C	4 Filhas

WELLNESS TRAITS - ZOETIS WELLNESS EVALUATION (08/23)

Vacas	DWP$	+$878	WT$	+$51
Mastite	101	61% C	Doe. Resp. Vaca	96 44% C
Claudicação	100	49%C	Ovário Cístico	102 31% C
Aborto da Vaca	96	38% C	Parto Gemelar	100 52% C
Metrite	102	54% C	Cetose	100 48% C
Ret. Placenta	97	56% C	Febre do Leite	94 51% C
Desp. Abomaso	103	46% C		

Bezerros	CW$	-$77		
Calf. Resp. Dis.	97	46% C	Diarréia Neonatal	96 49% C
Habitabilidade	85	51% C		

TIPO - CDCB-S/HA GENOMIC (08/23) — **GTPI +2.923**

PTAT +0.93 81%R — **C. Úbere: +1.56 P&P: -0.37 | 0 Filhas 0 Rebanhos**

LINEAR	-2	-1	0	+1	+2		
Estatura						-0.54	Alta
Caract. Leiteira						0.65	Anguloso
Força						-0.74	Fraco
Profundidade Corporal						-0.81	Raso
Largura de Garupa						0.85	Aberto
Ângulo da Garupa						-0.89	Isq.Baixos
Pernas Traseiras V. Lateral						0.91	Curvas
Pernas Traseiras V. Trás						-0.63	Paralelas
Ângulo do Casco						-0.56	Baixo
Escore de Pernas e Pés						-0.37	Alto
Úbere Anterior, Inserção						2.08	Forte
Altura Úbere Posterior						1.26	Alto
Largura Úbere Posterior						1.64	Aberto
Ligamento Central						0.77	Forte
Profundidade de Úbere						0.96	Raso
Coloc. Tetos Anteriores						1.18	Centrais
Tetos Post. Vista Lateral						1.00	Centrais
Comprimento de Tetos						-0.94	Curtas



Kings-Ransom Legcy Drive-ET



Irmã paterna: Lars-Acres Ssi 22933-ET (GP-84-VG-MS)

250HO16377

DRPERFECT

TERRA-LINDA DRPERFECT-ET
TR TP TC TV TL TY TD
PARFECT X DOC X CRACKSHOT

99% RHA-I aAa: 342 DMS: 135,123
Nascimento: 11/09/2021
Reg: HO840003243358055
Terra Linda Dairy, Tulare, CA
Beta-Casein: A2A2 | Kappa-Casein: BB
Haplótipos: HH1T HH2T HH3T HH4T HH5T HH6T

Pai: SIEMERS RENGD PARFECT-ET
Mãe: TERRA-LINDA DOC 794-ET
Avô: WOODCREST KING DOC
Avó: TRIFECTA K CONNIE-ET
Bisavô: SANDY-VALLEY CRACKSHOT-ET
Bisavó: TRIPLECROWN KINGBOY 6-ET

AVALIAÇÃO DO TOURO - CDCB-S GENOMIC EVALUATION (08/23)

Leite	+1.037	82% C.	0 Filhas 0 Rebanhos US		
Proteína	+52	+0.07			
Gordura	+71	+0.11	Mérito Líquido $		+$743
Vida Produtiva	+4.6	76% C	Mérito Fluído $		+$646
Permanência	+1.3	73% C	Mérito em Queijo $		+$755
CCS	3.01	79% C	Mérito Pastoreio $		+$689
Mastite	+0.5	71% C	HHP$		+$809
HCR	+0.7	76% C	CCR		+0.5
Tx Prenhez Filhas	+0.1	76% C	SCR	-1.0	64% C

CARACTERÍSTICAS DE PARTO - CDCB-S GENOMIC EVALUATION (08/23)

Facilidade de Parto do Touro	2.2%	63% C	0 Obs
Facilidade de Parto das Filhas	1.6%	62% C	0 Filhas
Mortes ao Nascer - Touros	6.8%	61% C	0 Obs
Mortes ao Nascer - Filhas	4.9%	60% C	0 Filhas

WELLNESS TRAITS - ZOETIS WELLNESS EVALUATION (08/23)

Vacas	DWP$	+$736	WT$		+$87
Mastite	103	58% C	Doe. Resp. Vaca	100	42% C
Claudicação	102	48%C	Ovário Cístico	102	28% C
Aborto da Vaca	96	36% C	Parto Gemelar	103	47% C
Metrite	100	49% C	Cetose	96	42% C
Ret. Placenta	95	52% C	Febre do Leite	99	48% C
Desp. Abomaso	100	41% C			

Bezerros	CW$	-$15			
Calf. Resp. Dis.	103	38% C	Diarréia Neonatal	103	46% C
Habitabilidade	91	44% C			

TIPO - CDCB-S/HA GENOMIC (08/23) **GTPI +2.941**
PTAT +3.01 80%R **C. Úbere: +2.85 P&P: +1.98 | 0 Filhas 0 Rebanhos**

LINEAR	-2	-1	0	+1	+2		
Estatura						2.02	Alta
Caract. Leiteira						1.64	Anguloso
Força						1.68	Fraco
Profundidade Corporal						1.50	Raso
Largura de Garupa						2.34	Aberto
Ângulo da Garupa						-0.82	Isq.Baixos
Pernas Traseiras V. Lateral						0.08	Curvas
Pernas Traseiras V. Trás						2.85	Paralelas
Ângulo do Casco						1.75	Baixo
Escore de Pernas e Pés						2.12	Alto
Úbere Anterior, Inserção						3.27	Forte
Altura Úbere Posterior						3.65	Alto
Largura Úbere Posterior						3.98	Aberto
Ligamento Central						2.52	Forte
Profundidade de Úbere						2.23	Raso
Coloc. Tetos Anteriores						1.57	Centrais
Tetos Post. Vista Lateral						2.38	Centrais
Comprimento de Tetos						0.20	Curtas


Terra-Linda Drperfect-ET


Mãe: Terra-Linda Doc 794-ET

009HO15073

ELIXIR

S-S-I BG AZTEC ELIXIR-ET
TR TP TC TL TD
AZTEC X FRAZZLED X YODER

99% RHA-I aAa: N/A DMS: N/A
Nascimento: 19/04/2019
Reg: HO840003205251541

Beta-Casein: A2A2 | Kappa-Casein: AB
Haplótipos: HH1T HH2T HH3T HH4T HH5T HH6T

Pai: PEAK AZTEC-ET
Mãe: PINE-TREE 9839 FRAZ 7613-ET
Avô: MELARRY JOSUPER FRAZZLED-ET
Avó: ENDCO YODER L7933 9839-ET
Bisavô: WOODCREST MOGUL YODER-ET
Bisavó: T-SPRUCE LGOLD 7933-ET

AVALIAÇÃO DO TOURO - CDCB-S GENOMIC EVALUATION (08/23)

Leite	+679	82% C.	0 Filhas 0 Rebanhos US		
Proteína	+44	+0.08			
Gordura	+67	+0.14	Mérito Líquido $		+$801
Vida Produtiva	+4.5	78% C	Mérito Fluído $		+$680
Permanência	+1.7	73% C	Mérito em Queijo $		+$822
CCS	2.66	79% C	Mérito Pastoreio $		+$755
Mastite	+2.5	74% C	HHP$		+$857
HCR	+3.0	75% C	CCR		+1.1
Tx Prenhez Filhas	-0.6	77% C	SCR		

CARACTERÍSTICAS DE PARTO - CDCB-S GENOMIC EVALUATION (08/23)

Facilidade de Parto do Touro	2.0%	37% C	0 Obs
Facilidade de Parto das Filhas	2.2%	36% C	Filhas
Mortes ao Nascer - Touros	5.7%	17% C	0 Obs
Mortes ao Nascer - Filhas	5.0%	15% C	0 Filhas

WELLNESS TRAITS - ZOETIS WELLNESS EVALUATION (08/23)

Vacas	DWP$	+$718	WT$		+$6
Mastite	102	64% C	Doe. Resp. Vaca	101	47% C
Claudicação	95	52%C	Ovário Cístico	106	33% C
Aborto da Vaca	98	41% C	Parto Gemelar	95	54% C
Metrite	103	56% C	Cetose	100	51% C
Ret. Placenta	90	57% C	Febre do Leite	92	53% C
Desp. Abomaso	101	46% C			

Bezerros	CW$	-$57			
Calf. Resp. Dis.	95	49% C	Diarréia Neonatal	99	50% C
Habitabilidade	89	54% C			

TIPO - CDCB-S/HA GENOMIC (08/23) **GTPI +2.698**
PTAT +0.66 81%R **C. Úbere: +0.75 P&P: -0.53 | 0 Filhas 0 Rebanhos**

LINEAR	-2	-1	0	+1	+2		
Estatura						0.56	Alta
Caract. Leiteira						0.80	Anguloso
Força						-0.28	Fraco
Profundidade Corporal						-0.26	Raso
Largura de Garupa						0.52	Aberto
Ângulo da Garupa						0.74	Isq.Baixos
Pernas Traseiras V. Lateral						-0.54	Curvas
Pernas Traseiras V. Trás						-0.40	Paralelas
Ângulo do Casco						0.03	Baixo
Escore de Pernas e Pés						-0.38	Alto
Úbere Anterior, Inserção						1.67	Forte
Altura Úbere Posterior						1.25	Alto
Largura Úbere Posterior						0.60	Aberto
Ligamento Central						-1.11	Forte
Profundidade de Úbere						1.36	Raso
Coloc. Tetos Anteriores						-0.72	Centrais
Tetos Post. Vista Lateral						-1.05	Centrais
Comprimento de Tetos						0.17	Curtas


S-S-I Bg Aztec Elixir-ET


Tia paterna: Kings-Ransom Fraz Daneen-ET (EX-90-EX-MS)

250H015513

ELON

S-S-I SPARTACUS ELON-ET
TR TP TC TM TV TL TY TD
SPARTACUS X MOOLA X LOPEZ

99% RHA-I aAa: 354 DMS: 345,456
Nascimento: 26/04/2020
Reg: H0840003215097559
Select Sires Inc., Plain City, OH
Beta-Casein: A2A2 | Kappa-Casein: AA
Haplótipos: HH1T HH2T HH3T HH4T HH5T HH6T

Pai: K-STYLE TARINO SPARTACUS-ET
Mãe: S-S-I MOOLA 8001 10061-ET
Avô: MELARRY FRAZZLED MOOLA-ET
Avó: S-S-I LOPEZ 673 8001-ET
Bisavô: OAKFIELD RUBICON LOPEZ-ET
Bisavó: PLAIN-KNOLL KINGBOY 673-ET

AVALIAÇÃO DO TOURO - CDCB-S GENOMIC EVALUATION (08/23)

Leite	+998	82% C.		0 Filhas 0 Rebanhos	US
Proteína	+47	+0.06			
Gordura	+91	+0.18	Mérito Líquido $		+$900
Vida Produtiva	+4,0	77% C	Mérito Fluído $		+$817
Permanência	-0.2	72% C	Mérito em Queijo $		+$911
CCS	2.91	79% C	Mérito Pastoreio $		+$890
Mastite	+0.4	74% C	HHP$		+$859
HCR	+3.5	80% C	CCR		+1.3
Tx Prenhez Filhas	-0.1	78% C	SCR	-0.9	94% C

CARACTERÍSTICAS DE PARTO - CDCB-S GENOMIC EVALUATION (08/23)

Facilidade de Parto do Touro	1.7%	98% C	2.496 Obs
Facilidade de Parto das Filhas	1.7%	70% C	0 Filhas
Mortes ao Nascer - Touros	5.2%	95% C	2.446 Obs
Mortes ao Nascer - Filhas	4.2%	64% C	0 Filhas

WELLNESS TRAITS - ZOETIS WELLNESS EVALUATION (08/23)

Vacas	DWP$	+$764	WT$		-$81
Mastite	96	59% C	Doe. Resp. Vaca	92	42% C
Claudicação	98	48%C	Ovário Cístico	103	28% C
Aborto da Vaca	93	36% C	Parto Gemelar	99	48% C
Metrite	103	50% C	Cetose	100	44% C
Ret. Placenta	92	52% C	Febre do Leite	98	48% C
Desp. Abomaso	100	42% C			

Bezerros	CW$	-$3			
Calf. Resp. Dis.	103	42% C	Diarréia Neonatal	99	42% C
Habitabilidade	99	48% C			

TIPO - CDCB-S/HA GENOMIC (08/23) GTPI +2.922
PTAT +1.67 81%R C. Úbere: +2.13 P&P: +0.87 | 0 Filhas 0 Rebanhos

LINEAR	-2	-1	0	+1	+2		
Estatura						0.43	Alta
Caract. Leiteira						0.88	Anguloso
Força						-0.60	Fraco
Profundidade Corporal						-0.47	Raso
Largura de Garupa						0.46	Aberto
Ângulo da Garupa						-0.74	Isq.Baixos
Pernas Traseiras V. Lateral						0.57	Curvas
Pernas Traseiras V. Trás						0.44	Paralelas
Ângulo do Casco						-0.12	Baixo
Escore de Pernas e Pés						0.87	Alto
Úbere Anterior, Inserção						1.79	Forte
Altura Úbere Posterior						2.96	Alto
Largura Úbere Posterior						2.20	Aberto
Ligamento Central						0.74	Forte
Profundidade de Úbere						1.29	Raso
Coloc. Tetos Anteriores						0.80	Centrais
Tetos Post. Vista Lateral						0.73	Centrais
Comprimento de Tetos						-0.45	Curtas


Irmã paterna: AOT Hardees-ET (VG-85)


Irmã paterna: Kellercrest Sprtcs Barbi-ET (VG-85)

007H015267

ENDEAVOR

PRESTON SSI 5716 ENDEAVOR-ET
TR TP TC TL TD
LIONEL X SLAMDUNK X RUBICON

99% RHA-I aAa: N/A DMS: N/A
Nascimento: 19/06/2019
Reg: H0840003205610135

Beta-Casein: A1A2 | Kappa-Casein: AE
Haplótipos: HH1T HH2T HH3T HH4T HH5T HH6T

Pai: MR T-SPRUCE FRAZZ LIONEL-ET
Mãe: S-S-I PR 9494 5716-ET
Avô: OCD SPRING SLAMDUNK-ET
Avó: MERCEDES TS 9494-ET
Bisavô: EDG RUBICON-ET
Bisavó: T-SPRUCE LGOLD 7871-ET

AVALIAÇÃO DO TOURO - CDCB-S GENOMIC EVALUATION (08/23)

Leite	+1.867	82% C.		0 Filhas 0 Rebanhos	US
Proteína	+70	+0.04			
Gordura	+134	+0.21	Mérito Líquido $		+$1.120
Vida Produtiva	+4.0	78% C	Mérito Fluído $		+$1.047
Permanência	+0.0	74% C	Mérito em Queijo $		+$1.132
CCS	2.76	79% C	Mérito Pastoreio $		+$1.075
Mastite	+-0.1	75% C	HHP$		+$1.087
HCR	+3.6	75% C	CCR		+1.1
Tx Prenhez Filhas	-1.8	78% C	SCR		

CARACTERÍSTICAS DE PARTO - CDCB-S GENOMIC EVALUATION (08/23)

Facilidade de Parto do Touro	2.2%	63% C	Obs
Facilidade de Parto das Filhas	2.1%	62% C	Filhas
Mortes ao Nascer - Touros	5.6%	61% C	0 Obs
Mortes ao Nascer - Filhas	4.5%	60% C	0 Filhas

WELLNESS TRAITS - ZOETIS WELLNESS EVALUATION (08/23)

Vacas	DWP$	+$1182	WT$		-$7
Mastite	97	63% C	Doe. Resp. Vaca	98	45% C
Claudicação	99	50%C	Ovário Cístico	104	32% C
Aborto da Vaca	97	39% C	Parto Gemelar	99	52% C
Metrite	106	54% C	Cetose	99	48% C
Ret. Placenta	97	56% C	Febre do Leite	97	50% C
Desp. Abomaso	105	45% C			

Bezerros	CW$	-$16			
Calf. Resp. Dis.	97	47% C	Diarréia Neonatal	103	45% C
Habitabilidade	95	52% C			

TIPO - CDCB-S/HA GENOMIC (08/23) GTPI +3.012
PTAT +0.39 81%R C. Úbere: +0.49 P&P: -0.28 | 0 Filhas 0 Rebanhos

LINEAR	-2	-1	0	+1	+2		
Estatura						0.31	Alta
Caract. Leiteira						1.13	Anguloso
Força						0.47	Fraco
Profundidade Corporal						0.22	Raso
Largura de Garupa						0.09	Aberto
Ângulo da Garupa						0.43	Isq.Baixos
Pernas Traseiras V. Lateral						-0.27	Curvas
Pernas Traseiras V. Trás						-0.16	Paralelas
Ângulo do Casco						-0.37	Baixo
Escore de Pernas e Pés						-0.18	Alto
Úbere Anterior, Inserção						-0.02	Forte
Altura Úbere Posterior						0.95	Alto
Largura Úbere Posterior						1.84	Aberto
Ligamento Central						0.24	Forte
Profundidade de Úbere						-0.71	Raso
Coloc. Tetos Anteriores						0.84	Centrais
Tetos Post. Vista Lateral						1.26	Centrais
Comprimento de Tetos						-0.69	Curtas


Irmã paterna: Lambrecht Lionel Econ


Irmã paterna: Wilra Lionel 1910-ET

007HO15374

ENERGIZE

S-S-I EISAKU ENERGIZE-ET
TR TP TC TL TD
EISAKU X HUEY X LEGENDARY

99% RHA-I aAa: N/A DMS: N/A
Nascimento: 12/12/2019
Reg: HO840003131224879

Beta-Casein: A1A2 | Kappa-Casein: BE
Haplótipos: HH1T HH2T HH3T HH4T HH5T HH6T

Pai: SANDY-VALLEY EISAKU-ET
Mãe: S-S-I HUEY 8229 10073-ET
Avô: T-SPRUCE FRAZZLED HUEY-ET
Avó: S-S-I LEGEND 7161 8229-ET
Bisavô: WELCOME LEGENDARY 2870-ET
Bisavó: SPEEK-NJ SLVER JEWEL7161-ET

AVALIAÇÃO DO TOURO - CDCB-S GENOMIC EVALUATION (08/23)

				0 Filhas 0 Rebanhos US
Leite	+1.056	82% C.		
Proteína	+51	+0.06		
Gordura	+76	+0.12	Mérito Líquido $	+$867
Vida Produtiva	+4.7	77% C	Mérito Fluído $	+$772
Permanência	+0.5	73% C	Mérito em Queijo $	+$880
CCS	2.87	79% C	Mérito Pastoreio $	+$823
Mastite	+3.1	74% C	HHP$	+$930
HCR	+2.0	75% C	CCR	+0.3
Tx Prenhez Filhas	-0.6	77% C	SCR	

CARACTERÍSTICAS DE PARTO - CDCB-S GENOMIC EVALUATION (08/23)

Facilidade de Parto do Touro	2.8%	63% C	Obs
Facilidade de Parto das Filhas	2.1%	61% C	Filhas
Mortes ao Nascer - Touros	5.9%	60% C	0 Obs
Mortes ao Nascer - Filhas	4.4%	60% C	0 Filhas

WELLNESS TRAITS - ZOETIS WELLNESS EVALUATION (08/23)

Vacas	DWP$	+$777	WT$		-$1
Mastite	103	58% C	Doe. Resp. Vaca	101	41% C
Claudicação	96	47%C	Ovário Cístico	102	27% C
Aborto da Vaca	93	35% C	Parto Gemelar	96	47% C
Metrite	94	50% C	Cetose	105	44% C
Ret. Placenta	89	52% C	Febre do Leite	97	47% C
Desp. Abomaso	104	41% C			

Bezerros	CW$	-$28			
Calf. Resp. Dis.	99	43% C	Diarréia Neonatal	97	46% C
Habitabilidade	97	48% C			

TIPO - CDCB-S/HA GENOMIC (08/23) **GTPI +2.807**
PTAT +1.38 81%R **C. Úbere: +1.15 P&P: +0.3 | 0 Filhas 0 Rebanhos**

LINEAR	-2	-1	0	+1	+2		
Estatura						0.70	Alta
Caract. Leiteira						1.55	Anguloso
Força						-0.12	Fraco
Profundidade Corporal						-0.05	Raso
Largura de Garupa						0.67	Aberto
Ângulo da Garupa						-0.99	Isq.Baixos
Pernas Traseiras V. Lateral						2.25	Curvas
Pernas Traseiras V. Trás						0.33	Paralelas
Ângulo do Casco						-0.39	Baixo
Escore de Pernas e Pés						0.63	Alto
Úbere Anterior, Inserção						1.58	Forte
Altura Úbere Posterior						1.46	Alto
Largura Úbere Posterior						1.21	Aberto
Ligamento Central						0.62	Forte
Profundidade de Úbere						1.35	Raso
Coloc. Tetos Anteriores						0.70	Centrais
Tetos Post. Vista Lateral						0.47	Centrais
Comprimento de Tetos						-1.04	Curtas


Irmã paterna: Hilmar-D Eisaku 16400 (GP-84)


Irmã paterna: Jenny-Lou Eisaku 5211 (VG-87)

007HO15372

ENHANCE

S-S-I EISAKU ENHANCE-ET
TR TP TC TL TD
EISAKU X HUEY X LEGENDARY

99% RHA-I aAa: N/A DMS: N/A
Nascimento: 12/12/2019
Reg: HO840003131224885

Beta-Casein: A2A2 | Kappa-Casein: AB
Haplótipos: HH1T HH2T HH3T HH4T HH5T HH6T

Pai: SANDY-VALLEY EISAKU-ET
Mãe: S-S-I HUEY 8229 10073-ET
Avô: T-SPRUCE FRAZZLED HUEY-ET
Avó: S-S-I LEGEND 7161 8229-ET
Bisavô: WELCOME LEGENDARY 2870-ET
Bisavó: SPEEK-NJ SLVER JEWEL7161-ET

AVALIAÇÃO DO TOURO - CDCB-S GENOMIC EVALUATION (08/23)

				0 Filhas 0 Rebanhos US
Leite	+427	82% C.		
Proteína	+41	+0.10		
Gordura	+89	+0.26	Mérito Líquido $	+$928
Vida Produtiva	+6.1	77% C	Mérito Fluído $	+$791
Permanência	+2.7	73% C	Mérito em Queijo $	+$948
CCS	2.81	79% C	Mérito Pastoreio $	+$889
Mastite	+2.9	74% C	HHP$	+$1.004
HCR	+3.0	75% C	CCR	+2.2
Tx Prenhez Filhas	+0.7	77% C	SCR	

CARACTERÍSTICAS DE PARTO - CDCB-S GENOMIC EVALUATION (08/23)

Facilidade de Parto do Touro	2.5%	63% C	0 Obs
Facilidade de Parto das Filhas	1.7%	62% C	0 Filhas
Mortes ao Nascer - Touros	6%	61% C	0 Obs
Mortes ao Nascer - Filhas	4.9%	60% C	0 Filhas

WELLNESS TRAITS - ZOETIS WELLNESS EVALUATION (08/23)

Vacas	DWP$	+$1.034	WT$		+$212
Mastite	104	60% C	Doe. Resp. Vaca	103	43% C
Claudicação	105	49%C	Ovário Cístico	104	30% C
Aborto da Vaca	96	38% C	Parto Gemelar	103	49% C
Metrite	106	52% C	Cetose	107	46% C
Ret. Placenta	99	54% C	Febre do Leite	97	49% C
Desp. Abomaso	106	43% C			

Bezerros	CW$	-$28			
Calf. Resp. Dis.	102	45% C	Diarréia Neonatal	102	48% C
Habitabilidade	89	50% C			

TIPO - CDCB-S/HA GENOMIC (08/23) **GTPI +2.910**
PTAT +1.27 81%R **C. Úbere: +1.23 P&P: +1.09 | 0 Filhas 0 Rebanhos**

LINEAR	-2	-1	0	+1	+2		
Estatura						0.14	Alta
Caract. Leiteira						0.55	Anguloso
Força						-0.09	Fraco
Profundidade Corporal						-0.41	Raso
Largura de Garupa						0.42	Aberto
Ângulo da Garupa						-1.33	Isq.Baixos
Pernas Traseiras V. Lateral						1.20	Curvas
Pernas Traseiras V. Trás						1.05	Paralelas
Ângulo do Casco						0.15	Baixo
Escore de Pernas e Pés						1.14	Alto
Úbere Anterior, Inserção						1.70	Forte
Altura Úbere Posterior						1.17	Alto
Largura Úbere Posterior						1.01	Aberto
Ligamento Central						0.73	Forte
Profundidade de Úbere						1.26	Raso
Coloc. Tetos Anteriores						1.22	Centrais
Tetos Post. Vista Lateral						0.74	Centrais
Comprimento de Tetos						-0.69	Curtas


Irmã paterna: Aot Eisaku Habitan 9106-ET (VG-86)


Irmã paterna: Aot Eisaku Habitan 9106-ET (VG-86)-2

250HO01097

ENIGMA

GENERVATIONS ENIGMA
TV TL
EPIC X GOLDWYN X DURHAM

100% RHA-NA aAa: 423 DMS: N/A
Nascimento: 01/07/2012
Reg: HOCAN000011591441

Beta-Casein: A1A2 | Kappa-Casein: N/A
Haplótipos: HH1T HH2T HH3T HH4T HH5T HH6T

Pai: GENERVATIONS EPIC
Mãe: COMESTAR GOLDWYN LILAC
Avô: BRAEDALE GOLDWYN
Avó: LYLEHAVEN LILA Z
Bisavô: REGANCREST ELTON DURHAM-ET
Bisavó: LYLEHAVEN FORM LAURA-ET

AVALIAÇÃO DO TOURO - CDCB-S GENOMIC EVALUATION (08/23)

Leite	+288	82% C.		0 Filhas	0 Rebanhos US
Proteína	+11	+0.01			
Gordura	-6	-0.06	Mérito Líquido $		+$22
Vida Produtiva	+0.8	80% C	Mérito Fluído $		+$3
Permanência	-0.2	77% C	Mérito em Queijo $		+$28
CCS	2.77	80% C	Mérito Pastoreio $		+$13
Mastite	+2.1	76% C	HHP$		+$101
HCR	-0.7	77% C	CCR		-0.5
Tx Prenhez Filhas	+0.8	79% C	SCR		

CARACTERÍSTICAS DE PARTO - CDCB-S GENOMIC EVALUATION (08/23)

Facilidade de Parto do Touro	1.9%	64% C	0 Obs
Facilidade de Parto das Filhas	2.7%	63% C	0 Filhas
Mortes ao Nascer - Touros	5.8%	62% C	0 Obs
Mortes ao Nascer - Filhas	7.2%	62% C	0 Filhas

TIPO - CDCB-S/HA GENOMIC (08/23) — **GTPI +2.066**

PTAT +0.75 81%R — **C. Úbere: +0.26 P&P: +0.32 | 0 Filhas 0 Rebanhos**

LINEAR	-2	-1	0	+1	+2		
Estatura						1.07	Alta
Caract. Leiteira						0.41	Anguloso
Força						0.92	Fraco
Profundidade Corporal						1.00	Raso
Largura de Garupa						0.41	Aberto
Ângulo da Garupa						-0.25	Isq.Baixos
Pernas Traseiras V. Lateral						0.19	Curvas
Pernas Traseiras V. Trás						0.27	Paralelas
Ângulo do Casco						0.96	Baixo
Escore de Pernas e Pés						0.57	Alto
Úbere Anterior, Inserção						0.29	Forte
Altura Úbere Posterior						0.85	Alto
Largura Úbere Posterior						0.55	Aberto
Ligamento Central						1.06	Forte
Profundidade de Úbere						0.31	Raso
Coloc. Tetos Anteriores						0.04	Centrais
Tetos Post. Vista Lateral						0.23	Centrais
Comprimento de Tetos						1.17	Curtas



Generations Enigma

007HO15937

ESQUIRE

SANDY-VALLEY ESQUIRE-ET
TR TP TC TV TL TY TD
TAOS X BRASS X APPRENTICE

99% RHA-I aAa: 423 DMS: 135,561
Nascimento: 29/11/2020
Reg: HO840003209481391
David,Patrick,Frank,Jr.&Gregory Bauer,Scandinavia,WI
Beta-Casein: A2A2 | Kappa-Casein: AB
Haplótipos: HH1T HH2T HH3T HH4T HH5T HH6T

Pai: LEANINGHOUSE TAOS-ET
Mãe: SANDY-VALLEY ESCANABA-ET
Avô: BLUMENFELD FRAZLD BRASS-ET
Avó: SANDY-VALLEY APNTC EPPIE-ET
Bisavô: ENDCO APPRENTICE-ET
Bisavó: SANDY-VALLEY YODER EVY-ET

AVALIAÇÃO DO TOURO - CDCB-S GENOMIC EVALUATION (08/23)

Leite	+2.013	82% C.		0 Filhas	0 Rebanhos US
Proteína	+68	+ 0.02			
Gordura	+65	-0.04	Mérito Líquido $		+$969
Vida Produtiva	+6.6	76% C	Mérito Fluído $		+$921
Permanência	+0.8	73% C	Mérito em Queijo $		+$981
CCS	2.6	78% C	Mérito Pastoreio $		+$928
Mastite	+2,0	72% C	HHP$		+$1.026
HCR	+0.4	75% C	CCR		+2.9
Tx Prenhez Filhas	+0.8	76% C	SCR	-1.1	85% C

CARACTERÍSTICAS DE PARTO - CDCB-S GENOMIC EVALUATION (08/23)

Facilidade de Parto do Touro	2.8%	88% C	241 Obs
Facilidade de Parto das Filhas	2.3%	70% C	0 Filhas
Mortes ao Nascer - Touros	6.2%	81% C	240 Obs
Mortes ao Nascer - Filhas	4.1%	64% C	0 Filhas

WELLNESS TRAITS - ZOETIS WELLNESS EVALUATION (08/23)

Vacas	DWP$	+$994	WT$	+$102
Mastite	102	57% C	Doe. Resp. Vaca	100	41% C
Claudicação	103	47%C	Ovário Cístico	103	27% C
Aborto da Vaca	100	35% C	Parto Gemelar	97	46% C
Metrite	102	49% C	Cetose	99	42% C
Ret. Placenta	99	51% C	Febre do Leite	97	47% C
Desp. Abomaso	100	40% C			

Bezerros	CW$	-$32		
Calf. Resp. Dis.	97	39% C	Diarréia Neonatal	98	41% C
Habitabilidade	96	45% C		

TIPO - CDCB-S/HA GENOMIC (08/23) — **GTPI +3.011**

PTAT +2.09 80%R — **C. Úbere: +1.94 P&P: +1.21 | 0 Filhas 0 Rebanhos**

LINEAR	-2	-1	0	+1	+2		
Estatura						1.24	Alta
Caract. Leiteira						1.25	Anguloso
Força						0.31	Fraco
Profundidade Corporal						0.23	Raso
Largura de Garupa						0.38	Aberto
Ângulo da Garupa						0.18	Isq.Baixos
Pernas Traseiras V. Lateral						-0.55	Curvas
Pernas Traseiras V. Trás						1.54	Paralelas
Ângulo do Casco						1.10	Baixo
Escore de Pernas e Pés						1.37	Alto
Úbere Anterior, Inserção						2.06	Forte
Altura Úbere Posterior						2.37	Alto
Largura Úbere Posterior						2.10	Aberto
Ligamento Central						1.53	Forte
Profundidade de Úbere						2.22	Raso
Coloc. Tetos Anteriores						1.02	Centrais
Tetos Post. Vista Lateral						1.30	Centrais
Comprimento de Tetos						0.08	Curtas


Sandy-Valley Esquire-ET


Mãe: Sandy-Valley Escanaba-ET

009HO15055

EXCEED

S-S-I BG LEGACY EXCEED-ET
TR TP TC TL TD
LEGACY X ACHIEVER X PROFIT

99% RHA-I aAa: N/A DMS: N/A
Nascimento: 06/04/2019
Reg: HO840003205251510

Beta-Casein: A1A2 | Kappa-Casein: BE
Haplótipos: HH1T HH2T HH3T HH4T HH5T HH6T

Pai: PINE-TREE CW LEGACY-ET
Mãe: MS RI-VAL-RE ACHVR PAULA-ET
Avô: ABS ACHIEVER-ET
Avó: PINE-TREE 9882 PROF 7009-ET
Bisavô: S-S-I PARTYROCK PROFIT-ET
Bisavó: OCD SUPERSIRE 9882-ET

AVALIAÇÃO DO TOURO - CDCB-S GENOMIC EVALUATION (08/23)

Leite	+693	83% C.		0 Filhas 0 Rebanhos	US
Proteína	+37	+0.05			
Gordura	+91	+0.22	Mérito Líquido $		+$895
Vida Produtiva	+5.6	78% C	Mérito Fluído $		+$805
Permanência	+3.1	73% C	Mérito em Queijo $		+$913
CCS	2.56	80% C	Mérito Pastoreio $		+$831
Mastite	+2.3	75% C	HHP$		+$953
HCR	+2.7	77% C	CCR		+1.3
Tx Prenhez Filhas	-0.4	78% C	SCR		

CARACTERÍSTICAS DE PARTO - CDCB-S GENOMIC EVALUATION (08/23)

Facilidade de Parto do Touro	2.4%	70% C	5 Obs
Facilidade de Parto das Filhas	2.6%	69% C	0 Filhas
Mortes ao Nascer - Touros	6.0%	64% C	1 Obs
Mortes ao Nascer - Filhas	5.0%	63% C	0 Filhas

WELLNESS TRAITS - ZOETIS WELLNESS EVALUATION (08/23)

Vacas	DWP$	+$945	WT$		+$134
Mastite	107	59% C	Doe. Resp. Vaca	98	43% C
Claudicação	96	47%C	Ovário Cístico	104	30% C
Aborto da Vaca	94	36% C	Parto Gemelar	96	50% C
Metrite	103	54% C	Cetose	102	50% C
Ret. Placenta	99	54% C	Febre do Leite	100	48% C
Desp. Abomaso	104	44% C			

Bezerros	CW$	+$1			
Calf. Resp. Dis.	98	45% C	Diarréia Neonatal	104	46% C
Habitabilidade	98	49% C			

TIPO - CDCB-S/HA GENOMIC (08/23) GTPI +2.837

PTAT +1.02 81%R C. Úbere: +1.13 P&P: +0.19 | 0 Filhas 0 Rebanhos

LINEAR	-2	-1	0	+1	+2		
Estatura						0.32	Alta
Caract. Leiteira						0.10	Anguloso
Força						0.04	Fraco
Profundidade Corporal						-0.26	Raso
Largura de Garupa						0.55	Aberto
Ângulo da Garupa						0.39	Isq.Baixos
Pernas Traseiras V. Lateral						-0.18	Curvas
Pernas Traseiras V. Trás						0.30	Paralelas
Ângulo do Casco						-0.06	Baixo
Escore de Pernas e Pés						0.25	Alto
Úbere Anterior, Inserção						1.90	Forte
Altura Úbere Posterior						1.20	Alto
Largura Úbere Posterior						0.83	Aberto
Ligamento Central						0.28	Forte
Profundidade de Úbere						1.51	Raso
Coloc. Tetos Anteriores						0.58	Centrais
Tetos Post. Vista Lateral						0.39	Centrais
Comprimento de Tetos						-1.16	Curtas



S-S-I Bg Legacy Exceed-ET



Irmã paterna: Lars-Acres Ssi 22933-ET (GP-84-VG-MS)

007HO15430

EXPECTANT

FURNACE-HILL EXPECTANT-ET
TR TP TC TM TV TL TY TD
LEGACY X SLAMDUNK X MERIDIAN

99% RHA-I aAa: 423 DMS: 135,345
Nascimento: 01/09/2019
Reg: HO840003210258278
Joel Krall, Lebanon, PA
Beta-Casein: A2A2 | Kappa-Casein: AB
Haplótipos: HH1T HH2T HH3T HH4T HH5T HH6T

Pai: PINE-TREE CW LEGACY-ET
Mãe: BGP SLMDNK IOWA 4975 EWL-ET
Avô: OCD SPRING SLAMDUNK-ET
Avó: VIEW-HOME MRDIAN IOWA-ET
Bisavô: SULLY HART MERIDIAN-ET
Bisavó: PINE-TREE 2149ROBST 4846-ET

AVALIAÇÃO DO TOURO - CDCB-S GENOMIC EVALUATION (08/23)

Leite	+1.074	86% C.		0 Filhas 0 Rebanhos	US
Proteína	+39	+0.02			
Gordura	+73	+0.11	Mérito Líquido $		+$996
Vida Produtiva	+6.7	80% C	Mérito Fluído $		+$955
Permanência	+3.1	75% C	Mérito em Queijo $		+$1.007
CCS	2.69	81% C	Mérito Pastoreio $		+$995
Mastite	+3.3	75% C	HHP$		+$1.009
HCR	+2.2	87% C	CCR		+4.3
Tx Prenhez Filhas	+1.7	79% C	SCR	+1.2	97% C

CARACTERÍSTICAS DE PARTO - CDCB-S GENOMIC EVALUATION (08/23)

Facilidade de Parto do Touro	2.2%	98% C	2.901 Obs
Facilidade de Parto das Filhas	2,0%	74% C	3 Filhas
Mortes ao Nascer - Touros	6%	95% C	2.515 Obs
Mortes ao Nascer - Filhas	4.2%	69% C	3 Filhas

WELLNESS TRAITS - ZOETIS WELLNESS EVALUATION (08/23)

Vacas	DWP$	+$1.035	WT$		+$118
Mastite	105	62% C	Doe. Resp. Vaca	99	46% C
Claudicação	98	51%C	Ovário Cístico	102	33% C
Aborto da Vaca	99	40% C	Parto Gemelar	99	53% C
Metrite	105	55% C	Cetose	102	49% C
Ret. Placenta	95	56% C	Febre do Leite	98	51% C
Desp. Abomaso	102	47% C			

Bezerros	CW$	-$6			
Calf. Resp. Dis.	103	47% C	Diarréia Neonatal	100	49% C
Habitabilidade	97	52% C			

TIPO - CDCB-S/HA GENOMIC (08/23) GTPI +2.856

PTAT +0.58 82%R C. Úbere: +1.42 P&P: -0.29 | 0 Filhas 0 Rebanhos

LINEAR	-2	-1	0	+1	+2		
Estatura						-0.75	Alta
Caract. Leiteira						0.08	Anguloso
Força						-1.22	Fraco
Profundidade Corporal						-1.51	Raso
Largura de Garupa						-0.20	Aberto
Ângulo da Garupa						0.00	Isq.Baixos
Pernas Traseiras V. Lateral						0.23	Curvas
Pernas Traseiras V. Trás						-0.82	Paralelas
Ângulo do Casco						-0.63	Baixo
Escore de Pernas e Pés						-0.29	Alto
Úbere Anterior, Inserção						2.00	Forte
Altura Úbere Posterior						1.47	Alto
Largura Úbere Posterior						0.87	Aberto
Ligamento Central						0.24	Forte
Profundidade de Úbere						1.26	Raso
Coloc. Tetos Anteriores						0.37	Centrais
Tetos Post. Vista Lateral						0.28	Centrais
Comprimento de Tetos						-0.85	Curtas



Furnace-Hill Expectant-ET



Irmã paterna: Lars-Acres Ssi 22933-ET (GP-84-VG-MS)

007H016104

EYE CANDY

MB-LUCKYLADY EYE CANDY-ET
TR TP TC TV TL TY TD
LAMBDA X UNIX X DOORMAN

99% RHA-I aAa: 231 DMS: 126,246
Nascimento: 06/03/2021
Reg: HO840003234629820
Rosedale Genetics & F & D Borba, Oxford, WI
Beta-Casein: A1A2 | Kappa-Casein: BB
Haplótipos: HH1T HH2T HH3T HH4T HH5T HH6T

Pai: FARNEAR DELTA-LAMBDA-ET
Mãe: LADYROSE CAUGHT YOUR EYE-ET
Avô: CROTEAU LESPERRON UNIX
Avó: ROSEDALE ACHIEVERSLEGACY-ET (VG-89-EX-MS)
Bisavô: VAL-BISSON DOORMAN
Bisavó: ROSEDALE LEXINGTON-ET

AVALIAÇÃO DO TOURO - CDCB-S GENOMIC EVALUATION (08/23)

Leite	+360	82% C.		0 Filhas 0 Rebanhos	US
Proteína	+26	+0.05			
Gordura	+45	+0.11	Mérito Líquido $		+$364
Vida Produtiva	+1.5	77% C	Mérito Fluído $		+$289
Permanência	-2.6	74% C	Mérito em Queijo $		+$376
CCS	2.86	78% C	Mérito Pastoreio $		+$345
Mastite	-0.5	74% C	HHP$		+$376
HCR	+2.1	75% C	CCR		+0.3
Tx Prenhez Filhas	-0.9	77% C	SCR	+0.5	90% C

CARACTERÍSTICAS DE PARTO - CDCB-S GENOMIC EVALUATION (08/23)

Facilidade de Parto do Touro	2.6%	73% C	21 Obs
Facilidade de Parto das Filhas	2.7%	70% C	0 Filhas
Mortes ao Nascer - Touros	6.1%	64% C	19 Obs
Mortes ao Nascer - Filhas	7.4%	64% C	0 Filhas

WELLNESS TRAITS - ZOETIS WELLNESS EVALUATION (08/23)

Vacas	DWP$	+$54	WT$		-$165
Mastite	95	56% C	Doe. Resp. Vaca	91	40% C
Claudicação	103	46%C	Ovário Cístico	103	26% C
Aborto da Vaca	80	35% C	Parto Gemelar	97	45% C
Metrite	90	47% C	Cetose	96	41% C
Ret. Placenta	79	49% C	Febre do Leite	100	45% C
Desp. Abomaso	92	39% C			

Bezerros	CW$	+$11			
Calf. Resp. Dis.	104	41% C	Diarréia Neonatal	103	38% C
Habitabilidade	98	42% C			

TIPO - CDCB-S/HA GENOMIC (08/23) GTPI +2.548
PTAT +3.12 80%R C. Úbere: +2.65 P&P: +1.19 | 0 Filhas 0 Rebanhos

LINEAR	-2	-1	0	+1	+2		
Estatura						2.65	Alta
Caract. Leiteira						2.32	Anguloso
Força						1.50	Fraco
Profundidade Corporal						2.00	Raso
Largura de Garupa						2.42	Aberto
Ângulo da Garupa						-0.25	Isq.Baixos
Pernas Traseiras V. Lateral						0.48	Curvas
Pernas Traseiras V. Trás						1.41	Paralelas
Ângulo do Casco						2.19	Baixo
Escore de Pernas e Pés						1.70	Alto
Úbere Anterior, Inserção						3.18	Forte
Altura Úbere Posterior						4.03	Alto
Largura Úbere Posterior						3.94	Aberto
Ligamento Central						1.89	Forte
Profundidade de Úbere						2.06	Raso
Coloc. Tetos Anteriores						1.06	Centrais
Tetos Post. Vista Lateral						1.29	Centrais
Comprimento de Tetos						-0.31	Curtas


Mb-Luckylady Eye Candy-ET


Mãe: Mb-Luckylady Eye Candy-ET

007H014296

FATE

PENN-ENGLAND FATE 1294-ET
TR TP TC TL TD
ROYAL X JOSUPER X MCCUTCHEN

99% RHA-I aAa: N/A DMS: 246,456
Nascimento: 03/02/2017
Reg: HO840003132971289

Beta-Casein: A1A2 | Kappa-Casein: BE
Haplótipos: HH1T HH2T HH3T HH4T HH5T HH6T

Pai: PLAIN-KNOLL KING ROYAL-ET
Mãe: PENN-ENGLAND GIFIAN11821-ET
Avô: UECKER SUPERSIRE JOSUPER-ET
Avó: PENN-ENGLAND GIFIAN 0066-ET
Bisavô: DE-SU BKM MCCUTCHEN 1174-ET
Bisavó: PENN-ENGLAND GIFIAN 7413

AVALIAÇÃO DO TOURO - CDCB-S GENOMIC EVALUATION (08/23)

Leite	+1.156	83% C.		0 Filhas 0 Rebanhos	US
Proteína	+45	+0.03			
Gordura	+57	+0.04	Mérito Líquido $		+$561
Vida Produtiva	+2.6	79% C	Mérito Fluído $		+$510
Permanência	+0.3	73% C	Mérito em Queijo $		+$569
CCS	2.91	80% C	Mérito Pastoreio $		+$499
Mastite	+0.7	76% C	HHP$		+$573
HCR	+0.8	76% C	CCR		-0.8
Tx Prenhez Filhas	-1.3	78% C	SCR		

CARACTERÍSTICAS DE PARTO - CDCB-S GENOMIC EVALUATION (08/23)

Facilidade de Parto do Touro	2.8%	63% C	0 Obs
Facilidade de Parto das Filhas	2.0%	62% C	0 Filhas
Mortes ao Nascer - Touros	5.7%	61% C	0 Obs
Mortes ao Nascer - Filhas	2.8%	61% C	0 Filhas

WELLNESS TRAITS - ZOETIS WELLNESS EVALUATION (08/23)

Vacas	DWP$	+$435	WT$		-$48
Mastite	99	63% C	Doe. Resp. Vaca	94	51% C
Claudicação	95	55%C	Ovário Cístico	103	41% C
Aborto da Vaca	94	45% C	Parto Gemelar	99	55% C
Metrite	101	56% C	Cetose	102	51% C
Ret. Placenta	98	58% C	Febre do Leite	99	56% C
Desp. Abomaso	102	50% C			

Bezerros	CW$	-$44			
Calf. Resp. Dis.	96	47% C	Diarréia Neonatal	99	48% C
Habitabilidade	92	52% C			

TIPO - CDCB-S/HA GENOMIC (08/23) GTPI +2.605
PTAT +1.35 82%R C. Úbere: +1.30 P&P: +0.66 | 0 Filhas 0 Rebanhos

LINEAR	-2	-1	0	+1	+2		
Estatura						1.22	Alta
Caract. Leiteira						0.35	Anguloso
Força						0.48	Fraco
Profundidade Corporal						0.19	Raso
Largura de Garupa						0.93	Aberto
Ângulo da Garupa						-1.24	Isq.Baixos
Pernas Traseiras V. Lateral						-1.30	Curvas
Pernas Traseiras V. Trás						0.90	Paralelas
Ângulo do Casco						1.06	Baixo
Escore de Pernas e Pés						0.90	Alto
Úbere Anterior, Inserção						1.36	Forte
Altura Úbere Posterior						2.08	Alto
Largura Úbere Posterior						2.06	Aberto
Ligamento Central						1.08	Forte
Profundidade de Úbere						0.92	Raso
Coloc. Tetos Anteriores						0.73	Centrais
Tetos Post. Vista Lateral						0.75	Centrais
Comprimento de Tetos						-1.04	Curtas


Irmã paterna: Rasberry-King Royal 4321-ET (VG-88)


Irmã paterna: Plain-Knoll King Royal 1692 (GP-83)

007HO16398

FEARLESS

OCD PAYLOAD FEARLESS-ET
TR TP TC TV TL TY TD
PAYLOAD X TAHITI X DYNAMO

99% RHA-I aAa: 234 DMS: 561,126
Nascimento: 12/09/2021
Reg: HO840003238168751
Oakfield Corners Dairy, Oakfield, NY
Beta-Casein: A2A2 | Kappa-Casein: AB
Haplótipos: HH1T HH2T HH3T HH4T HH5T HH6T

Pai: S-S-I EISAKU PAYLOAD-ET
Mãe: OCD TAHITI FRANCES 93068-ET
Avô: DE-SU FRAZZ TAHITI 14104-ET
Avó: OCD DYNAMO FRANCES 42609-ET
Bisavô: MR RUBICON DYNAMO-ET
Bisavó: OCD PROFIT FRANCES 36810-ET

AVALIAÇÃO DO TOURO - CDCB-S GENOMIC EVALUATION (08/23)

				0 Filhas 0 Rebanhos US
Leite	+1.705	80% C.		
Proteína	+70	+0.06		
Gordura	+98	+0.11	Mérito Líquido $	+$1.128
Vida Produtiva	+5.9	75% C	Mérito Fluído $	+$1.036
Permanência	+1.8	71% C	Mérito em Queijo $	+$1.141
CCS	2.86	76% C	Mérito Pastoreio $	+$1.096
Mastite	+2,0	71% C	HHP$	+$1.117
HCR	+1.6	73% C	CCR	+1.4
Tx Prenhez Filhas	+0.2	74% C	SCR	

CARACTERÍSTICAS DE PARTO - CDCB-S GENOMIC EVALUATION (08/23)

Facilidade de Parto do Touro	2.0%	63% C	0 Obs
Facilidade de Parto das Filhas	2.2%	57% C	0 Filhas
Mortes ao Nascer - Touros	5.8%	60% C	0 Obs
Mortes ao Nascer - Filhas	4.6%	55% C	0 Filhas

WELLNESS TRAITS - ZOETIS WELLNESS EVALUATION (08/23)

Vacas	DWP$	+$1196	WT$		+$120
Mastite	103	56% C	Doe. Resp. Vaca	103	39% C
Claudicação	105	45%C	Ovário Cístico	106	25% C
Aborto da Vaca	95	34% C	Parto Gemelar	94	45% C
Metrite	95	47% C	Cetose	105	40% C
Ret. Placenta	96	49% C	Febre do Leite	100	45% C
Desp. Abomaso	104	38% C			

Bezerros	CW$	-$28			
Calf. Resp. Dis.	103	36% C	Diarréia Neonatal	98	38% C
Habitabilidade	93	42% C			

TIPO - CDCB-S/HA GENOMIC (08/23) GTPI +3.033
PTAT +1.03 79%R C. Úbere: +1.23 P&P: +0.14 | 0 Filhas 0 Rebanhos

LINEAR	-2	-1	0	+1	+2		
Estatura						-0.34	Alta
Caract. Leiteira						1.39	Anguloso
Força						-0.36	Fraco
Profundidade Corporal						-0.33	Raso
Largura de Garupa						0.14	Aberto
Ângulo da Garupa						-1.42	Isq.Baixos
Pernas Traseiras V. Lateral						1.21	Curvas
Pernas Traseiras V. Trás						0.16	Paralelas
Ângulo do Casco						-0.44	Baixo
Escore de Pernas e Pés						0.11	Alto
Úbere Anterior, Inserção						1.00	Forte
Altura Úbere Posterior						1.53	Alto
Largura Úbere Posterior						1.76	Aberto
Ligamento Central						0.50	Forte
Profundidade de Úbere						0.42	Raso
Coloc. Tetos Anteriores						0.35	Centrais
Tetos Post. Vista Lateral						0.44	Centrais
Comprimento de Tetos						-0.29	Curtas


Avó paterna: Seagull-Bay AN Alexandra-ET


Tia paterna: Lars-Acres Tahiti Maybe

009HO15559

FERNANDO

S-S-I FORTE FERNANDO-ET

FORTE X MOOLA X LOPEZ

99% RHA-I aAa: N/A DMS: N/A
Nascimento: 12/06/2020
Reg: HO840003215097689

Beta-Casein: A1A2 | Kappa-Casein: AB
Haplótipos: HH1T HH2T HH3T HH4T HH5T HH6T

Pai: OCD HELIX FORTE-ET
Mãe: S-S-I MOOLA 8001 10061-ET
Avô: MELARRY FRAZZLED MOOLA-ET
Avó: S-S-I LOPEZ 673 8001-ET
Bisavô: OAKFIELD RUBICON LOPEZ-ET
Bisavó: PLAIN-KNOLL KINGBOY 673-ET

AVALIAÇÃO DO TOURO - CDCB-S GENOMIC EVALUATION (08/23)

				0 Filhas 0 Rebanhos US
Leite	+155	82% C.		
Proteína	+18	+0.05		
Gordura	+76	+0.25	Mérito Líquido $	+$638
Vida Produtiva	+3.2	77% C	Mérito Fluído $	+$566
Permanência	+0.5	73% C	Mérito em Queijo $	+$652
CCS	2.7	78% C	Mérito Pastoreio $	+$602
Mastite	+2.4	74% C	HHP$	+$716
HCR	+0.1	75% C	CCR	+-0.5
Tx Prenhez Filhas	-0.6	77% C	SCR	

CARACTERÍSTICAS DE PARTO - CDCB-S GENOMIC EVALUATION (08/23)

Facilidade de Parto do Touro	2.3%	63% C	0 Obs
Facilidade de Parto das Filhas	1.8%	62% C	0 Filhas
Mortes ao Nascer - Touros	6.4%	61% C	0 Obs
Mortes ao Nascer - Filhas	3.4%	61% C	0 Filhas

WELLNESS TRAITS - ZOETIS WELLNESS EVALUATION (08/23)

Vacas	DWP$	+$673	WT$		+$96
Mastite	99	62% C	Doe. Resp. Vaca	96	45% C
Claudicação	104	51%C	Ovário Cístico	105	32% C
Aborto da Vaca	97	39% C	Parto Gemelar	105	53% C
Metrite	107	53% C	Cetose	106	47% C
Ret. Placenta	99	57% C	Febre do Leite	97	51% C
Desp. Abomaso	103	48% C			

Bezerros	CW$	-$16			
Calf. Resp. Dis.	103	49% C	Diarréia Neonatal	95	47% C
Habitabilidade	100	52% C			

TIPO - CDCB-S/HA GENOMIC (08/23) GTPI +2.633
PTAT +1.00 81%R C. Úbere: +1.73 P&P: +0.51 | 0 Filhas 0 Rebanhos

LINEAR	-2	-1	0	+1	+2		
Estatura						0.05	Alta
Caract. Leiteira						-0.25	Anguloso
Força						-0.74	Fraco
Profundidade Corporal						-1.04	Raso
Largura de Garupa						0.27	Aberto
Ângulo da Garupa						-1.40	Isq.Baixos
Pernas Traseiras V. Lateral						0.24	Curvas
Pernas Traseiras V. Trás						0.51	Paralelas
Ângulo do Casco						0.99	Baixo
Escore de Pernas e Pés						0.41	Alto
Úbere Anterior, Inserção						2.13	Forte
Altura Úbere Posterior						1.77	Alto
Largura Úbere Posterior						0.81	Aberto
Ligamento Central						0.97	Forte
Profundidade de Úbere						2.52	Raso
Coloc. Tetos Anteriores						0.41	Centrais
Tetos Post. Vista Lateral						0.60	Centrais
Comprimento de Tetos						-0.83	Curtas


S-S-I Forte Fernando-ET


Trisavó materna: Lars Acres Felices Fame-ET

007HO16281

FINAL

OCD EXPECTANT FINAL-ET
TR TP TC TV TL TY TD
EXPECTANT X TAHITI X DYNAMO

99% RHA-I aAa: 243 DMS: 561,135
Nascimento: 12/07/2021
Reg: HO840003238168541
Oakfield Corners Dairy, Oakfield, NY
Beta-Casein: A2A2 | Kappa-Casein: AA
Haplótipos: HH1T HH2T HH3T HH4T HH5T HH6T

Pai: FURNACE-HILL EXPECTANT-ET
Mãe: OCD TAHITI FRANCES 93068-ET
Avô: DE-SU FRAZZ TAHITI 14104-ET
Avó: OCD DYNAMO FRANCES 42609-ET
Bisavô: MR RUBICON DYNAMO-ET
Bisavó: OCD PROFIT FRANCES 36810-ET

AVALIAÇÃO DO TOURO - CDCB-S GENOMIC EVALUATION (08/23)

Leite	+1.109	80% C.		0 Filhas 0 Rebanhos US	
Proteína	+44	+0.03			
Gordura	+87	+0.15	Mérito Líquido $		+$1.090
Vida Produtiva	+7.1	75% C	Mérito Fluído $		+$1.030
Permanência	+3.4	71% C	Mérito em Queijo $		+$1.102
CCS	2.7	76% C	Mérito Pastoreio $		+$1.088
Mastite	+3.2	71% C	HHP$		+$1.089
HCR	+3.1	74% C	CCR		+4.0
Tx Prenhez Filhas	+2.0	74% C	SCR	+1.8	72% C

CARACTERÍSTICAS DE PARTO - CDCB-S GENOMIC EVALUATION (08/23)

Facilidade de Parto do Touro	1.8%	63% C	0 Obs
Facilidade de Parto das Filhas	1.9%	58% C	0 Filhas
Mortes ao Nascer - Touros	5.6%	60% C	0 Obs
Mortes ao Nascer - Filhas	4.1%	56% C	0 Filhas

WELLNESS TRAITS - ZOETIS WELLNESS EVALUATION (08/23)

Vacas	DWP$	+$1.191	WT$		+$148
Mastite	102	52% C	Doe. Resp. Vaca	101	35% C
Claudicação	104	40%C	Ovário Cístico	105	21% C
Aborto da Vaca	104	29% C	Parto Gemelar	93	41% C
Metrite	105	43% C	Cetose	102	36% C
Ret. Placenta	101	45% C	Febre do Leite	91	41% C
Desp. Abomaso	104	34% C			

Bezerros	CW$	-$4			
Calf. Resp. Dis.	107	32% C	Diarréia Neonatal	99	34% C
Habitabilidade	96	38% C			

TIPO - CDCB-S/HA GENOMIC (08/23) GTPI +2.971
PTAT +0.81 79%R C. Úbere: +1.57 P&P: -0.28 | 0 Filhas 0 Rebanhos

LINEAR	-2	-1	0	+1	+2		
Estatura						-0.11	Alta
Caract. Leiteira						0.57	Anguloso
Força						-1.06	Fraco
Profundidade Corporal						-1.11	Raso
Largura da Garupa						-0.28	Aberto
Ângulo da Garupa						-0.61	Isq.Baixos
Pernas Traseiras V. Lateral						0.55	Curvas
Pernas Traseiras V. Trás						-0.58	Paralelas
Ângulo do Casco						-0.51	Baixo
Escore de Pernas e Pés						-0.17	Alto
Úbere Anterior, Inserção						1.98	Forte
Altura Úbere Posterior						1.73	Alto
Largura Úbere Posterior						1.01	Aberto
Ligamento Central						0.66	Forte
Profundidade de Úbere						1.79	Raso
Coloc. Tetos Anteriores						0.94	Centrais
Tetos Post. Vista Lateral						0.86	Centrais
Comprimento de Tetos						-1.12	Curtas



Avó paterna: Bgp Slmdnk Iowa 4975 Ewl-ET



Bisavó paterna: View-Home Mrdian Iowa-ET

007HO14179

FLAG STONE

LADYS-MANOR FLAG STONE-ET
TR TP TC TL TD
FLAGSHIP X YODER X SUPERSIRE

99% RHA-I aAa: N/A DMS: 126,561
Nascimento: 01/01/2017
Reg: HO840003140650377

Beta-Casein: A1A2 | Kappa-Casein: AE
Haplótipos: HH1T HH2T HH3T HH4T HH5T HH6T

Pai: S-S-I 1STCLASS FLAGSHIP-ET
Mãe: LADYS-MANOR YODR SASHET-ET
Avô: WOODCREST MOGUL YODER-ET
Avó: LADYS-MANOR RD SASHAY-ET
Bisavô: SEAGULL-BAY SUPERSIRE-ET
Bisavó: LADYS-MANOR M RUBYD SHAY-ET

AVALIAÇÃO DO TOURO - CDCB-S GENOMIC EVALUATION (08/23)

Leite	+882	82% C.		0 Filhas 0 Rebanhos US	
Proteína	+34	+0.02			
Gordura	+73	+0.14	Mérito Líquido $		+$699
Vida Produtiva	+2.7	79% C	Mérito Fluído $		+$662
Permanência	+0.7	76% C	Mérito em Queijo $		+$704
CCS	2.95	79% C	Mérito Pastoreio $		+$700
Mastite	+0.9	75% C	HHP$		+$623
HCR	+1.7	76% C	CCR		+0.5
Tx Prenhez Filhas	-0.1	78% C	SCR		

CARACTERÍSTICAS DE PARTO - CDCB-S GENOMIC EVALUATION (08/23)

Facilidade de Parto do Touro	1.9%	71% C	2 Obs
Facilidade de Parto das Filhas	2.3%	70% C	0 Filhas
Mortes ao Nascer - Touros	4.8%	64% C	0 Obs
Mortes ao Nascer - Filhas	4.4%	64% C	0 Filhas

WELLNESS TRAITS - ZOETIS WELLNESS EVALUATION (08/23)

Vacas	DWP$	+$805	WT$		+$112
Mastite	106	64% C	Doe. Resp. Vaca	96	52% C
Claudicação	99	57%C	Ovário Cístico	109	40% C
Aborto da Vaca	96	48% C	Parto Gemelar	109	56% C
Metrite	101	57% C	Cetose	97	53% C
Ret. Placenta	102	59% C	Febre do Leite	98	57% C
Desp. Abomaso	95	52% C			

Bezerros	CW$	-$15			
Calf. Resp. Dis.	101	49% C	Diarréia Neonatal	100	50% C
Habitabilidade	96	53% C			

TIPO - CDCB-S/HA GENOMIC (08/23) GTPI +2.645
PTAT +0.98 81%R C. Úbere: +1.7 P&P: -0.75 | 0 Filhas 0 Rebanhos

LINEAR	-2	-1	0	+1	+2		
Estatura						0.48	Alta
Caract. Leiteira						1.47	Anguloso
Força						-0.70	Fraco
Profundidade Corporal						-0.35	Raso
Largura da Garupa						-0.33	Aberto
Ângulo da Garupa						0.95	Isq.Baixos
Pernas Traseiras V. Lateral						-3.16	Curvas
Pernas Traseiras V. Trás						-0.04	Paralelas
Ângulo do Casco						1.06	Baixo
Escore de Pernas e Pés						-0.65	Alto
Úbere Anterior, Inserção						0.82	Forte
Altura Úbere Posterior						2.48	Alto
Largura Úbere Posterior						2.60	Aberto
Ligamento Central						2.35	Forte
Profundidade de Úbere						0.85	Raso
Coloc. Tetos Anteriores						2.30	Centrais
Tetos Post. Vista Lateral						3.34	Centrais
Comprimento de Tetos						-1.96	Curtas



Irmã paterna: Four-Cal Fs Roxy 4587-ET (VG-88-VG-MS)



Irmã paterna: Penn-England Barba 13511-ET (GP-80)

007HO15616

FORCEFUL

OCD TRY ME FORCEFUL-ET
TR TP TC TV TL TY TD
TRY ME X GOMES X DELTA

99% RHA-I aAa: N/A DMS: 345,234
Nascimento: 28/03/2020
Reg: HO840003206351056
Oakfield Corners Dairy, Oakfield, NY
Beta-Casein: A1A2 | Kappa-Casein: AB
Haplótipos: HH1T HH2T HH3T HH4T HH5T HH6T

Pai: MELARRY RESOLVE TRY ME-ET
Mãe: OCD GOM FRANCES 50836-TWET
Avô: S-S-I JEDI GOMES-ET
Avó: OCD DELTA FRANCES 36892-ET
Bisavô: MR MOGUL DELTA 1427-ET
Bisavó: OCD NUMEROUNO FRANCES 2-ETN

AVALIAÇÃO DO TOURO - CDCB-S GENOMIC EVALUATION (08/23)

				0 Filhas 0 Rebanhos US
Leite	+1.038	82% C.		
Proteína	+44	+0.04		
Gordura	+50	+0.03	Mérito Líquido $	+$860
Vida Produtiva	+6.7	77% C	Mérito Fluído $	+$794
Permanência	+1.3	72% C	Mérito em Queijo $	+$871
CCS	2.81	78% C	Mérito Pastoreio $	+$867
Mastite	+2,0	74% C	HHP$	+$898
HCR	+3.9	74% C	CCR	+4.8
Tx Prenhez Filhas	+2.7	77% C	SCR	

CARACTERÍSTICAS DE PARTO - CDCB-S GENOMIC EVALUATION (08/23)

Facilidade de Parto do Touro	2.1%	87% C	219 Obs
Facilidade de Parto das Filhas	1.6%	70% C	0 Filhas
Mortes ao Nascer - Touros	5.3%	80% C	219 Obs
Mortes ao Nascer - Filhas	3.5%	64% C	0 Filhas

WELLNESS TRAITS - ZOETIS WELLNESS EVALUATION (08/23)

Vacas	DWP$	+$722	WT$		+$19
Mastite	99	57% C	Doe. Resp. Vaca	97	41% C
Claudicação	100	46%C	Ovário Cístico	100	26% C
Aborto da Vaca	90	35% C	Parto Gemelar	102	46% C
Metrite	104	48% C	Cetose	103	42% C
Ret. Placenta	97	50% C	Febre do Leite	95	47% C
Desp. Abomaso	99	40% C			

Bezerros	CW$	+$3			
Calf. Resp. Dis.	97	40% C	Diarréia Neonatal	107	41% C
Habitabilidade	96	45% C			

TIPO - CDCB-S/HA GENOMIC (08/23) GTPI +2.807
PTAT +1.21 81%R C. Úbere: +1.24 P&P: +0.1 | 0 Filhas 0 Rebanhos

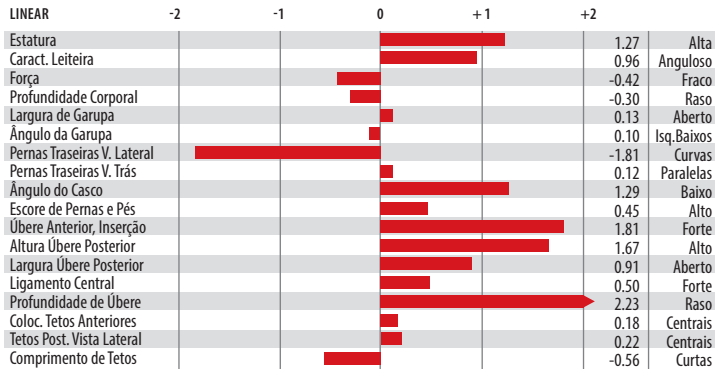


Trisavó materna: Lars-Acres Felices Fame-ET

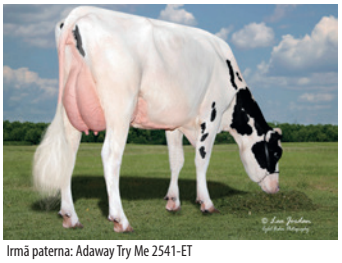
Irmã paterna: Adaway Try Me 2541-ET

007HO15459

FORKY

OCD RONALD FORKY-ET
RC TC TL TD
RONALD X DYNAMO X PROFIT

99% RHA-I aAa: N/A DMS: N/A
Nascimento: 19/10/2019
Reg: HO840003206350209
Oakfield Corners Dairy, Oakfield, NY
Beta-Casein: A1A2 | Kappa-Casein: AB
Haplótipos: HH1T HH2T HH3T HH4T HH5T HH6T

Pai: TRENT-WAY-JS RONALD-ET
Mãe: OCD DYNAMO FRANCES 50468-ET
Avô: MR RUBICON DYNAMO-ET
Avó: OCD PROFIT FRANCES 36810-ET
Bisavô: S-S-I PARTYROCK PROFIT-ET
Bisavó: OCD NUMEROUNO FRANCES 2-ETN

AVALIAÇÃO DO TOURO - CDCB-S GENOMIC EVALUATION (08/23)

				0 Filhas 0 Rebanhos US
Leite	+305	82% C.		
Proteína	+26	+0.06		
Gordura	+47	+0.12	Mérito Líquido $	+$800
Vida Produtiva	+7.0	78% C	Mérito Fluído $	+$707
Permanência	+3.7	73% C	Mérito em Queijo $	+$819
CCS	2.55	79% C	Mérito Pastoreio $	+$758
Mastite	+2.8	73% C	HHP$	+$815
HCR	+2,0	75% C	CCR	+1.9
Tx Prenhez Filhas	+1.4	77% C	SCR	

CARACTERÍSTICAS DE PARTO - CDCB-S GENOMIC EVALUATION (08/23)

Facilidade de Parto do Touro	1.0%	63% C	0 Obs
Facilidade de Parto das Filhas	1.6%	61% C	0 Filhas
Mortes ao Nascer - Touros	6.3%	60% C	0 Obs
Mortes ao Nascer - Filhas	5.0%	60% C	0 Filhas

WELLNESS TRAITS - ZOETIS WELLNESS EVALUATION (08/23)

Vacas	DWP$	+$890	WT$		+$217
Mastite	106	61% C	Doe. Resp. Vaca	101	43% C
Claudicação	102	49%C	Ovário Cístico	106	30% C
Aborto da Vaca	100	38% C	Parto Gemelar	103	49% C
Metrite	105	50% C	Cetose	109	44% C
Ret. Placenta	104	54% C	Febre do Leite	104	49% C
Desp. Abomaso	105	42% C			

Bezerros	CW$	-$2			
Calf. Resp. Dis.	107	42% C	Diarréia Neonatal	96	44% C
Habitabilidade	100	48% C			

TIPO - CDCB-S/HA GENOMIC (08/23) GTPI +2.737
PTAT +0.71 81%R C. Úbere: +1.97 P&P: +1.09 | 0 Filhas 0 Rebanhos

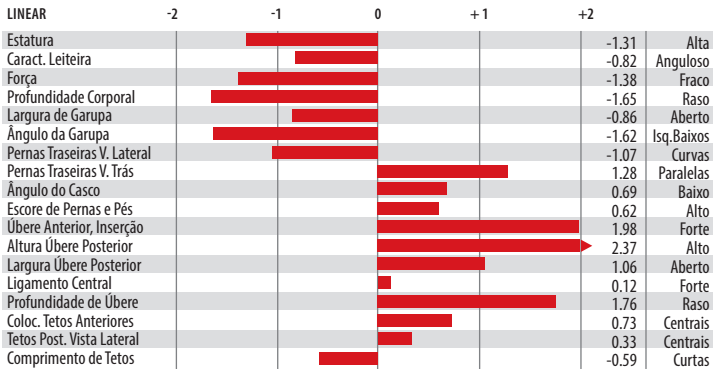

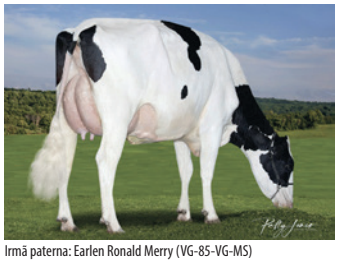
Irmã paterna: Earlen Ronald Merry (VG-85-VG-MS)


Irmã paterna: Earlen Ronald Merry (VG-85-VG-MS)

007HO13556

FORT WORTH

S-S-I MILNGTN FORT WORTH-ET

MILLINGTON X KINGBOY X MOGUL

99% RHA-I aAa: N/A DMS: N/A
Nascimento: 20/11/2015
Reg: HO840003131003286

Beta-Casein: A1A2 | Kappa-Casein: N/A
Haplótipos: HH1T HH2T HH3T HH4T HH5T HH6T

Pai: DE-SU MILLINGTON 12074-ET
Mãe: S-S-I KINGBOY 7950 10804-ET
Avô: MORNINGVIEW MCC KINGBOY-ET
Avó: S-S-I MOGUL OSANNA 7950-ET
Bisavô: MOUNTFIELD SSI DCY MOGUL-ET
Bisavó: OUR-FAVORITE OKIILANEE-ET

AVALIAÇÃO DO TOURO - CDCB-S GENOMIC EVALUATION (08/23)

Leite	+845	84% C.		0 Filhas 0 Rebanhos	US
Proteína	+39	+0.04			
Gordura	+86	+0.19	Mérito Líquido $		+$501
Vida Produtiva	-0.4	79% C	Mérito Fluído $		+$433
Permanência	-3.8	76% C	Mérito em Queijo $		+$511
CCS	2.87	81% C	Mérito Pastoreio $		+$481
Mastite	-1.1	75% C	HHP$		+$563
HCR	-0.7	76% C	CCR		-2.6
Tx Prenhez Filhas	-2.3	78% C	SCR		

CARACTERÍSTICAS DE PARTO - CDCB-S GENOMIC EVALUATION (08/23)

Facilidade de Parto do Touro	2.8%	70% C	1 Obs
Facilidade de Parto das Filhas	2.3%	69% C	0 Filhas
Mortes ao Nascer - Touros	6.7%	64% C	1 Obs
Mortes ao Nascer - Filhas	5.4%	64% C	0 Filhas

TIPO - CDCB-S/HA GENOMIC (08/23) GTPI +2.552

PTAT +1.41 81%R — C. Úbere: +1.36 P&P: -0.28 | 0 Filhas 0 Rebanhos

LINEAR	-2	-1	0	+1	+2		
Estatura						2.43	Alta
Caract. Leiteira						2.08	Anguloso
Força						1.32	Fraco
Profundidade Corporal						1.64	Raso
Largura de Garupa						2.58	Aberto
Ângulo da Garupa						0.26	Isq.Baixos
Pernas Traseiras V. Lateral						1.25	Curvas
Pernas Traseiras V. Trás						0.06	Paralelas
Ângulo do Casco						0.43	Baixo
Escore de Pernas e Pés						0.34	Alto
Úbere Anterior, Inserção						1.12	Forte
Altura Úbere Posterior						2.17	Alto
Largura Úbere Posterior						2.97	Aberto
Ligamento Central						1.11	Forte
Profundidade de Úbere						1.30	Raso
Coloc. Tetos Anteriores						0.96	Centrais
Tetos Post. Vista Lateral						0.83	Centrais
Comprimento de Tetos						-0.30	Curtas



Bisavó paterna: Clear-Echo M-O-M 2150-ET

007HO015821

FROST BITE

T-SPRUCE G FROST BITE-ET
TR TP TC TV TL TY TD
GRANADA X LIONEL X SAMURI

99% RHA-I aAa: 534 DMS: 345,135
Nascimento: 15/09/2020
Reg: HO840003220234128
Arnold B. Gruenes, Richmond, MN
Beta-Casein: A2A2 | Kappa-Casein: AB
Haplótipos: HH1T HH2T HH3T HH4T HH5T HH6T

Pai: T-SPRUCE NUGNT GRANADA-ET
Mãe: T-SPRUCE LIONEL 13196-ET
Avô: MR T-SPRUCE FRAZZ LIONEL-ET
Avó: T-SPRUCE SAMURI 6347-ET
Bisavô: OCD SPRING SAMURI-ET
Bisavó: MERCEDES TS 9539-ET

A2A2 VERIFICATION

AVALIAÇÃO DO TOURO - CDCB-S GENOMIC EVALUATION (08/23)

Leite	+1.821	82% C.		0 Filhas 0 Rebanhos	US
Proteína	+72	+0.05			
Gordura	+110	+0.13	Mérito Líquido $		+$1.257
Vida Produtiva	+6.1	76% C	Mérito Fluído $		+$1.168
Permanência	+1.4	72% C	Mérito em Queijo $		+$1.271
CCS	2.77	78% C	Mérito Pastoreio $		+$1.253
Mastite	+1.6	71% C	HHP$		+$1.220
HCR	+4.4	74% C	CCR		+2.8
Tx Prenhez Filhas	+0.7	75% C	SCR	0.9	84% C

CARACTERÍSTICAS DE PARTO - CDCB-S GENOMIC EVALUATION (08/23)

Facilidade de Parto do Touro	1.5%	96% C	1.258 Obs
Facilidade de Parto das Filhas	1.7%	71% C	0 Filhas
Mortes ao Nascer - Touros	5.7%	92% C	1.146 Obs
Mortes ao Nascer - Filhas	4.2%	65% C	0 Filhas

WELLNESS TRAITS - ZOETIS WELLNESS EVALUATION (08/23)

Vacas	DWP$	+$1.465	WT$	+$199
Mastite	105	54% C	Doe. Resp. Vaca	102	38% C
Claudicação	104	44%C	Ovário Cístico	103	24% C
Aborto da Vaca	99	32% C	Parto Gemelar	102	44% C
Metrite	104	46% C	Cetose	105	40% C
Ret. Placenta	100	48% C	Febre do Leite	96	43% C
Desp. Abomaso	103	37% C		

Bezerros	CW$	-$21		
Calf. Resp. Dis.	97	37% C	Diarréia Neonatal	100	39% C
Habitabilidade	97	43% C		

TIPO - CDCB-S/HA GENOMIC (08/23) GTPI +3.087

PTAT +0.19 80%R — C. Úbere: +0.75 P&P: -0.42 | 0 Filhas 0 Rebanhos

LINEAR	-2	-1	0	+1	+2		
Estatura						-1.40	Alta
Caract. Leiteira						0.12	Anguloso
Força						-1.28	Fraco
Profundidade Corporal						-1.42	Raso
Largura de Garupa						-0.15	Aberto
Ângulo da Garupa						-1.06	Isq.Baixos
Pernas Traseiras V. Lateral						1.19	Curvas
Pernas Traseiras V. Trás						-1.29	Paralelas
Ângulo do Casco						-1.17	Baixo
Escore de Pernas e Pés						-0.43	Alto
Úbere Anterior, Inserção						0.61	Forte
Altura Úbere Posterior						1.00	Alto
Largura Úbere Posterior						0.70	Aberto
Ligamento Central						-0.57	Forte
Profundidade de Úbere						0.00	Raso
Coloc. Tetos Anteriores						-0.47	Centrais
Tetos Post. Vista Lateral						-0.35	Centrais
Comprimento de Tetos						-0.22	Curtas



Trisavó paterna: S-S-I Shamrock Menna7392-ET

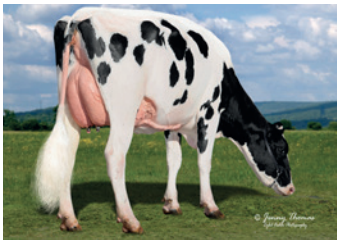

Irmã paterna: Hilmar-D Lionel 17153

007HO15807

GEORGE MILLER

LARS-ACRES GEORGE MILLER-ET
TR TP TC TV TL TY TD
TAOS X LEGACY X JAGGER

99% RHA-I aAa: 243 DMS: 135,345
Nascimento: 26/11/2020
Reg: HO840003219742983
Larson Acres, Inc., Evansville, WI
Beta-Casein: A1A2 | Kappa-Casein: BB
Haplótipos: HH1T HH2T HH3T HH4T HH5T HH6T

Pai: LEANINGHOUSE TAOS-ET
Mãe: LARS-ACRES SSI 22899-ET
Avô: PINE-TREE CW LEGACY-ET
Avó: S-S-I LA JAGGER 20517-ET
Bisavô: PROGENESIS JAGGER 336
Bisavó: EILDON-TWEED RUB CHATEAU 1

AVALIAÇÃO DO TOURO - CDCB-S GENOMIC EVALUATION (08/23)

				0 Filhas 0 Rebanhos US
Leite	+436	82% C.		
Proteína	+53	+0.14		
Gordura	+82	+0.23	Mérito Líquido $	+$1.032
Vida Produtiva	+7.5	76% C	Mérito Fluído $	+$830
Permanência	+3.3	72% C	Mérito em Queijo $	+$1.065
CCS	2.5	78% C	Mérito Pastoreio $	+$1.004
Mastite	+4.9	72% C	HHP$	+$1.241
HCR	+0.9	75% C	CCR	+4.3
Tx Prenhez Filhas	+2.2	76% C	SCR	+2.7 83% C

CARACTERÍSTICAS DE PARTO - CDCB-S GENOMIC EVALUATION (08/23)

Facilidade de Parto do Touro	2.7%	95% C	859 Obs
Facilidade de Parto das Filhas	2,0%	70% C	0 Filhas
Mortes ao Nascer - Touros	5.6%	89% C	0 Obs
Mortes ao Nascer - Filhas	4.0%	64% C	0 Filhas

WELLNESS TRAITS - ZOETIS WELLNESS EVALUATION (08/23)

Vacas	DWP$	+$1.214	WT$	+$234
Mastite	112	58% C	Doe. Resp. Vaca	101 41% C
Claudicação	99	47%C	Ovário Cístico	100 27% C
Aborto da Vaca	99	35% C	Parto Gemelar	105 46% C
Metrite	101	49% C	Cetose	97 42% C
Ret. Placenta	98	51% C	Febre do Leite	93 46% C
Desp. Abomaso	100	40% C		

Bezerros	CW$	+$48		
Calf. Resp. Dis.	107	40% C	Diarréia Neonatal	107 40% C
Habitabilidade	102	45% C		

TIPO - CDCB-S/HA GENOMIC (08/23) GTPI +3.030
PTAT +0.88 80%R C. Úbere: +1.64 P&P: +0.58 | 0 Filhas 0 Rebanhos

LINEAR	-2	-1	0	+1	+2		
Estatura						0.96	Alta
Caract. Leiteira						-0.87	Anguloso
Força						0.05	Fraco
Profundidade Corporal						-0.80	Raso
Largura de Garupa						0.09	Aberto
Ângulo da Garupa						0.26	Isq.Baixos
Pernas Traseiras V. Lateral						-0.86	Curvas
Pernas Traseiras V. Trás						0.78	Paralelas
Ângulo do Casco						0.88	Baixo
Escore de Pernas e Pés						0.74	Alto
Úbere Anterior, Inserção						2.72	Forte
Altura Úbere Posterior						1.28	Alto
Largura Úbere Posterior						0.52	Aberto
Ligamento Central						0.99	Forte
Profundidade de Úbere						3.11	Raso
Coloc. Tetos Anteriores						0.75	Centrais
Tetos Post. Vista Lateral						0.96	Centrais
Comprimento de Tetos						-0.10	Curtas


Lars-Acres George Miller-ET


Mãe: Lars-Acres Ssi 22899-ET

007HO14471

GILLETTE

BADGER S-S-I RS GILLETTE-ET
TR TP TC TL TD
RESOLVE X MODESTY X CRABTREE

99% RHA-I aAa: N/A DMS: N/A
Nascimento: 12/10/2017
Reg: HO840003145055326

Beta-Casein: A1A2 | Kappa-Casein: AA
Haplótipos: HH5C HH1T HH2T HH3T HH4T HH6T

Pai: BLUMENFELD JEDI RESOLVE-ET
Mãe: S-S-I BG 10696 15122-ET
Avô: BACON-HILL PETY MODESTY-ET
Avó: S-S-I CRBTREE 8526 10696-ET
Bisavô: DE-SU EPC CRABTREE 11336-ET
Bisavó: S-S-I UNO MARYANN 8526-ET

AVALIAÇÃO DO TOURO - CDCB-S GENOMIC EVALUATION (08/23)

				0 Filhas 0 Rebanhos US
Leite	+754	83% C.		
Proteína	+35	+0.04		
Gordura	+52	+0.08	Mérito Líquido $	+$685
Vida Produtiva	+6.7	79% C	Mérito Fluído $	+$621
Permanência	+3.5	75% C	Mérito em Queijo $	+$696
CCS	2.8	80% C	Mérito Pastoreio $	+$604
Mastite	+2.1	76% C	HHP$	+$777
HCR	+1.6	76% C	CCR	+2.5
Tx Prenhez Filhas	+0.9	79% C	SCR	

CARACTERÍSTICAS DE PARTO - CDCB-S GENOMIC EVALUATION (08/23)

Facilidade de Parto do Touro	1.7%	71% C	8 Obs
Facilidade de Parto das Filhas	2.0%	70% C	2 Filhas
Mortes ao Nascer - Touros	4.9%	64% C	8 Obs
Mortes ao Nascer - Filhas	4.0%	65% C	2 Filhas

WELLNESS TRAITS - ZOETIS WELLNESS EVALUATION (08/23)

Vacas	DWP$	+$512	WT$	-$91
Mastite	97	64% C	Doe. Resp. Vaca	95 54% C
Claudicação	97	58%C	Ovário Cístico	98 36% C
Aborto da Vaca	104	46% C	Parto Gemelar	103 56% C
Metrite	98	59% C	Cetose	102 55% C
Ret. Placenta	94	59% C	Febre do Leite	95 59% C
Desp. Abomaso	100	52% C		

Bezerros	CW$	-$8		
Calf. Resp. Dis.	102	49% C	Diarréia Neonatal	101 48% C
Habitabilidade	96	54% C		

TIPO - CDCB-S/HA GENOMIC (08/23) GTPI +2.632
PTAT +0.21 82%R C. Úbere: +1.35 P&P: -0.67 | 0 Filhas 0 Rebanhos

LINEAR	-2	-1	0	+1	+2		
Estatura						-0.43	Alta
Caract. Leiteira						-1.51	Anguloso
Força						0.40	Fraco
Profundidade Corporal						-0.33	Raso
Largura de Garupa						-0.80	Aberto
Ângulo da Garupa						-0.73	Isq.Baixos
Pernas Traseiras V. Lateral						-2.27	Curvas
Pernas Traseiras V. Trás						0.04	Paralelas
Ângulo do Casco						0.78	Baixo
Escore de Pernas e Pés						-0.91	Alto
Úbere Anterior, Inserção						2.31	Forte
Altura Úbere Posterior						1.27	Alto
Largura Úbere Posterior						0.51	Aberto
Ligamento Central						0.03	Forte
Profundidade de Úbere						1.65	Raso
Coloc. Tetos Anteriores						0.13	Centrais
Tetos Post. Vista Lateral						-0.12	Centrais
Comprimento de Tetos						-0.11	Curtas


Irmã paterna: Leaninghouse Rslve 23855-ET (VG-85)


Irmã paterna: S-S-I La Resolve 20531-ET (VG-87-EX-MS)

007HO13510 GIMME

S-S-I MILLINGTON GIMME-ET

MILLINGTON X MULTIPLY X SNOWMAN

99% RHA-I aAa: N/A DMS: 345
Nascimento: 23/08/2015
Reg: HO840003130641530

Beta-Casein: N/A | Kappa-Casein: N/A
Haplótipos: HH3C HH1T HH2T HH4T HH5T HH6T

Pai: DE-SU MILLINGTON 12074-ET
Mãe: S-S-I MULTI 2411 10429-ET
Avô: S-S-I MOGUL MULTIPLY-ET
Avó: HAPPYDANNY SNOW STORM-ET
Bisavô: FLEVO GENETICS SNOWMAN
Bisavó: SNOWDAME PLANET LAUREN

AVALIAÇÃO DO TOURO - CDCB-S GENOMIC EVALUATION (08/23)

				0 Filhas 0 Rebanhos US
Leite	+194	82% C.		
Proteína	+28	+0.08		
Gordura	+62	+0.19	Mérito Líquido $	+$507
Vida Produtiva	+1.8	79% C	Mérito Fluído $	+$397
Permanência	+0.5	75% C	Mérito em Queijo $	+$524
CCS	2.79	79% C	Mérito Pastoreio $	+$486
Mastite	+1.0	75% C	HHP$	+$602
HCR	+0.2	75% C	CCR	-0.3
Tx Prenhez Filhas	-0.7	78% C	SCR	

CARACTERÍSTICAS DE PARTO - CDCB-S GENOMIC EVALUATION (08/23)

Facilidade de Parto do Touro	2.3%	63% C	0 Obs
Facilidade de Parto das Filhas	2.6%	62% C	0 Filhas
Mortes ao Nascer - Touros	6.4%	61% C	0 Obs
Mortes ao Nascer - Filhas	5.9%	61% C	0 Filhas

TIPO - CDCB-S/HA GENOMIC (08/23) **GTPI +2.497**

PTAT +0.54 81%R **C. Úbere: +1.18 P&P: +0.03 | 0 Filhas 0 Rebanhos**

LINEAR -2 -1 0 +1 +2		
Estatura	0.22	Alta
Caract. Leiteira	-0.23	Anguloso
Força	0.17	Fraco
Profundidade Corporal	-0.20	Raso
Largura de Garupa	0.35	Aberto
Ângulo da Garupa	0.24	Isq.Baixos
Pernas Traseiras V. Lateral	-1.38	Curvas
Pernas Traseiras V. Trás	0.42	Paralelas
Ângulo do Casco	0.67	Baixo
Escore de Pernas e Pés	-0.01	Alto
Úbere Anterior, Inserção	0.91	Forte
Altura Úbere Posterior	1.73	Alto
Largura Úbere Posterior	1.96	Aberto
Ligamento Central	-0.05	Forte
Profundidade de Úbere	0.83	Raso
Coloc. Tetos Anteriores	0.14	Centrais
Tetos Post. Vista Lateral	-0.12	Centrais
Comprimento de Tetos	0-.30	Curtas



Bisavó paterna: Clear-Echo M-O-M 2150-ET

007HO15961 GORDON

PENN-ENGLAND GORDON-ET
TR TP TC TV TL TY TD
TAOS X TAHITI X ROYAL

99% RHA-I aAa: 243 DMS: 135,123
Nascimento: 18/11/2020
Reg: HO840003206702899
Penn England LLC, Williamsburg, PA
Beta-Casein: A2A2 | Kappa-Casein: BB
Haplótipos: HH1T HH2T HH3T HH4T HH5T HH6T

Pai: LEANINGHOUSE TAOS-ET
Mãe: PENN-ENGLAND GIFIAN15903-ET
Avô: DE-SU FRAZZ TAHITI 14104-ET
Avó: PENN-ENGLAND GIFIAN13813-ET
Bisavô: PLAIN-KNOLL KING ROYAL-ET
Bisavó: PENN-ENGLAND GIFIAN11821-ET

AVALIAÇÃO DO TOURO - CDCB-S GENOMIC EVALUATION (08/23)

				0 Filhas 0 Rebanhos US
Leite	+1.235	81% C.		
Proteína	+66	+0.09		
Gordura	+76	+0.1	Mérito Líquido $	+$910
Vida Produtiva	+5.3	76% C	Mérito Fluído $	+$771
Permanência	-0.1	73% C	Mérito em Queijo $	+$929
CCS	2.87	78% C	Mérito Pastoreio $	+$900
Mastite	+0.8	72% C	HHP$	+$994
HCR	+1.7	75% C	CCR	+3.4
Tx Prenhez Filhas	+1.2	76% C	SCR	+0.8 96% C

CARACTERÍSTICAS DE PARTO - CDCB-S GENOMIC EVALUATION (08/23)

Facilidade de Parto do Touro	3.0%	92% C	443 Obs
Facilidade de Parto das Filhas	2.4%	70% C	0 Filhas
Mortes ao Nascer - Touros	5.9%	85% C	428 Obs
Mortes ao Nascer - Filhas	4.7%	64% C	0 Filhas

WELLNESS TRAITS - ZOETIS WELLNESS EVALUATION (08/23)

Vacas	DWP$	+$757	WT$	-$64
Mastite	96	57% C	Doe. Resp. Vaca	98 40% C
Claudicação	99	46%C	Ovário Cístico	101 27% C
Aborto da Vaca	95	35% C	Parto Gemelar	91 46% C
Metrite	102	48% C	Cetose	101 41% C
Ret. Placenta	99	51% C	Febre do Leite	98 46% C
Desp. Abomaso	96	40% C		

Bezerros	CW$	-$15		
Calf. Resp. Dis.	107	39% C	Diarréia Neonatal	97 41% C
Habitabilidade	95	44% C		

TIPO - CDCB-S/HA GENOMIC (08/23) **GTPI +3.008**

PTAT +2.18 80%R **C. Úbere: +2.38 P&P: +0.71 | 0 Filhas 0 Rebanhos**

LINEAR -2 -1 0 +1 +2		
Estatura	1.72	Alta
Caract. Leiteira	0.81	Anguloso
Força	0.39	Fraco
Profundidade Corporal	0.27	Raso
Largura de Garupa	0.75	Aberto
Ângulo da Garupa	-0.39	Isq.Baixos
Pernas Traseiras V. Lateral	0.15	Curvas
Pernas Traseiras V. Trás	0.87	Paralelas
Ângulo do Casco	0.89	Baixo
Escore de Pernas e Pés	1.07	Alto
Úbere Anterior, Inserção	3.37	Forte
Altura Úbere Posterior	2.72	Alto
Largura Úbere Posterior	2.13	Aberto
Ligamento Central	1.52	Forte
Profundidade de Úbere	3.07	Raso
Coloc. Tetos Anteriores	1.46	Centrais
Tetos Post. Vista Lateral	1.46	Centrais
Comprimento de Tetos	-0.26	Curtas



Tia paterna: Lars-Acres Tahiti Graby (GP-82)



Tia paterna: Lars-Acres Tahiti Hallow (GP-83)

007HO13859

GRAHAM

S-S-I BANDARES GRAHAM-ET
TR TP TC TL TD
BANDARES X SUPERIOR X SUPERSIRE

99% RHA-I aAa: N/A DMS: 345,135
Nascimento: 04/09/2016
Reg: HO840003136807577

Beta-Casein: A2A2 | Kappa-Casein: AB
Haplótipos: HH1T HH2T HH3T HH4T HH5T HH6T

Pai: WA-DEL YODER BANDARES-ET
Mãe: S-S-I SUPEROR MARCI11074-ET
Avô: FURNACE-HILL M SUPERIOR-ET
Avó: S-S-I SUPRSIRE MIRI 8679-ET
Bisavô: SEAGULL-BAY SUPERSIRE-ET
Bisavó: S-S-I BOOKEM MODEST07269-ET

AVALIAÇÃO DO TOURO - CDCB-S GENOMIC EVALUATION (08/23)

				0 Filhas 0 Rebanhos US
Leite	-192	82% C.		
Proteína	+20	+0.09		
Gordura	+44	+0.18	Mérito Líquido $	+$518
Vida Produtiva	+2.9	79% C	Mérito Fluído $	+$392
Permanência	+2.1	76% C	Mérito em Queijo $	+$537
CCS	2.82	79% C	Mérito Pastoreio $	+$479
Mastite	+1.3	75% C	HHP$	+$500
HCR	+1.2	76% C	CCR	-0.5
Tx Prenhez Filhas	-0.8	78% C	SCR	

CARACTERÍSTICAS DE PARTO - CDCB-S GENOMIC EVALUATION (08/23)

Facilidade de Parto do Touro	2.2%	71% C	1 Obs
Facilidade de Parto das Filhas	2.6%	70% C	0 Filhas
Mortes ao Nascer - Touros	5.8%	64% C	1 Obs
Mortes ao Nascer - Filhas	4.7%	64% C	0 Filhas

WELLNESS TRAITS - ZOETIS WELLNESS EVALUATION (08/23)

Vacas	DWP$	+$346	WT$		-$146
Mastite	98	65% C	Doe. Resp. Vaca	102	54% C
Claudicação	90	58%C	Ovário Cístico	101	41% C
Aborto da Vaca	107	50% C	Parto Gemelar	106	58% C
Metrite	96	59% C	Cetose	106	55% C
Ret. Placenta	88	61% C	Febre do Leite	102	58% C
Desp. Abomaso	105	54% C			

Bezerros	CW$	-$47			
Calf. Resp. Dis.	95	50% C	Diarréia Neonatal	104	51% C
Habitabilidade	86	55% C			

TIPO - CDCB-S/HA GENOMIC (08/23) GTPI +2.443
PTAT +0.43 82%R C. Úbere: +1.48 P&P: -0.02 | 0 Filhas 0 Rebanhos

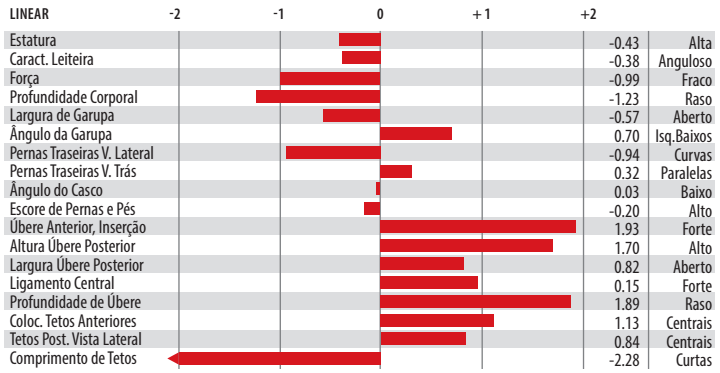


Mãe: S-S-I Superor Marci11074-ET


Avó: S-S-I Suprsire Miri 8679-ET

007HO14461

GRANDSLAM

SANDY-VALLEY GRANDSLAM-ET
TR TP TC TL TD
FORTUNE X SILVER X MERIDIAN

99% RHA-I aAa: N/A DMS: 561
Nascimento: 29/07/2017
Reg: HO840003140616359

Beta-Casein: A1A2 | Kappa-Casein: AA
Haplótipos: HH1T HH2T HH3T HH4T HH5T HH6T

Pai: PROGENESIS FORTUNE
Mãe: SANDY-VALLEY GLAMOUROUS-ET
Avô: SEAGULL-BAY SILVER-ET
Avó: SANDY-VALLEY MER GLAMOUR-ET
Bisavô: SULLY HART MERIDIAN-ET
Bisavó: SANDY-VALLEY FREDDI GIFT-ET

AVALIAÇÃO DO TOURO - CDCB-S GENOMIC EVALUATION (08/23)

				0 Filhas 0 Rebanhos US
Leite	+917	81% C.		
Proteína	+34	+0.02		
Gordura	+56	+0.07	Mérito Líquido $	+$462
Vida Produtiva	+1.2	78% C	Mérito Fluído $	+$424
Permanência	-1.0	74% C	Mérito em Queijo $	+$470
CCS	2.77	78% C	Mérito Pastoreio $	+$464
Mastite	+2.5	74% C	HHP$	+$680
HCR	+0.2	75% C	CCR	+0.8
Tx Prenhez Filhas	+0.2	77% C	SCR	

CARACTERÍSTICAS DE PARTO - CDCB-S GENOMIC EVALUATION (08/23)

Facilidade de Parto do Touro	2.3%	70% C	1 Obs
Facilidade de Parto das Filhas	1.6%	70% C	0 Filhas
Mortes ao Nascer - Touros	5.9%	63% C	1 Obs
Mortes ao Nascer - Filhas	4.0%	64% C	0 Filhas

WELLNESS TRAITS - ZOETIS WELLNESS EVALUATION (08/23)

Vacas	DWP$	+$449	WT$		-$44
Mastite	101	54% C	Doe. Resp. Vaca	97	39% C
Claudicação	95	45%C	Ovário Cístico	102	25% C
Aborto da Vaca	99	33% C	Parto Gemelar	90	44% C
Metrite	98	46% C	Cetose	102	39% C
Ret. Placenta	97	49% C	Febre do Leite	99	44% C
Desp. Abomaso	95	38% C			

Bezerros	CW$	+$33			
Calf. Resp. Dis.	101	34% C	Diarréia Neonatal	107	34% C
Habitabilidade	102	40% C			

TIPO - CDCB-S/HA GENOMIC (08/23) GTPI +2.497
PTAT +0.55 80%R C. Úbere: +1.01 P&P: -1.31 | 0 Filhas 0 Rebanhos




Tia Avó paterna: View Home Mrdianlowa-ET


Irmã paterna: Finger Fortune 5600-ET

007HO13786

GREGOR

S-S-I CHANNING GREGOR-ET

CHANNING X POWERBALL-P X SUPERSIRE

99% RHA-I aAa: N/A DMS: 123,135
Nascimento: 15/07/2016
Reg: HO840003138037463

Beta-Casein: A2A2 | Kappa-Casein: BB
Haplótipos: HH1T HH2T HH3T HH4T HH5T HH6T

Pai: S-S-I TATUM CHANNING-ET
Mãe: RI-VAL-RE P HARPER 11244-ET
Avô: VIEW-HOME POWERBALL-P-ET
Avó: SWAMPY-HOLLOW HOPE
Bisavô: SEAGULL-BAY SUPERSIRE-ET
Bisavó: APPEALING OBSERVER HAZEL-ET

AVALIAÇÃO DO TOURO - CDCB-S GENOMIC EVALUATION (08/23)

Leite	+720	82% C.	0 Filhas 0 Rebanhos US		
Proteína	+31	+0.03			
Gordura	+46	+0.06	Mérito Líquido $	+$513	
Vida Produtiva	+0.9	78% C	Mérito Fluído $	+$464	
Permanência	-1.5	74% C	Mérito em Queijo $	+$521	
CCS	2.85	79% C	Mérito Pastoreio $	+$546	
Mastite	+1.9	74% C	HHP$	+$520	
HCR	+0.3	75% C	CCR	+0.5	
Tx Prenhez Filhas	-0.1	77% C	SCR		

CARACTERÍSTICAS DE PARTO - CDCB-S GENOMIC EVALUATION (08/23)

Facilidade de Parto do Touro	2.1%	63% C	0 Obs
Facilidade de Parto das Filhas	2.0%	61% C	0 Filhas
Mortes ao Nascer - Touros	5.8%	60% C	0 Obs
Mortes ao Nascer - Filhas	5.3%	60% C	0 Filhas

TIPO - CDCB-S/HA GENOMIC (08/23) — **GTPI +2.481**

PTAT +0.89 80%R — **C. Úbere: +1.65 P&P: -0.64 | 0 Filhas 0 Rebanhos**

LINEAR	-2	-1	0	+1	+2		
Estatura						0.16	Alta
Caract. Leiteira						0.97	Anguloso
Força						-1.31	Fraco
Profundidade Corporal						-0.93	Raso
Largura de Garupa						-0.61	Aberto
Ângulo da Garupa						0.81	Isq.Baixos
Pernas Traseiras V. Lateral						0.44	Curvas
Pernas Traseiras V. Trás						-1.12	Paralelas
Ângulo do Casco						-0.56	Baixo
Escore de Pernas e Pés						-0.39	Alto
Úbere Anterior, Inserção						1.75	Forte
Altura Úbere Posterior						2.21	Alto
Largura Úbere Posterior						1.42	Aberto
Ligamento Central						0.60	Forte
Profundidade de Úbere						1.52	Raso
Coloc. Tetos Anteriores						0.90	Centrais
Tetos Post. Vista Lateral						1.18	Centrais
Comprimento de Tetos						-0.70	Curtas



Tia Avó paterna: Calbrett Supersire Barb-ET (VG-86-VG-MS)

007HO16493

HAKAN-P

SIEMERS WOLF HAKAN-P-ET
TR PC TC TV TL TY TD
HANAN X LUSTER-P X DOC

99% RHA-I aAa: 231 DMS: 123,126
Nascimento: 17/12/2021
Reg: HO840003243347733
Siemers Holstein Farms, Inc., Newton, WI
Beta-Casein: A2A2 | Kappa-Casein: AB
Haplótipos: HH1T HH2T HH3T HH4T HH5T HH6T

Pai: AIJA WOLFGANG
Mãe: SIEMERS LSTR HANAN 33317-ET
Avô: CHERRY-LILY ZIP LUSTER-P-ET
Avó: SIEMERS DOC HANAN 28286-ET
Bisavô: WOODCREST KING DOC
Bisavó: SIEMERS MONTEREY HANAN-ET

AVALIAÇÃO DO TOURO - CDCB-S GENOMIC EVALUATION (08/23)

Leite	+1.469	79% C.	0 Filhas 0 Rebanhos US		
Proteína	+51	+0.02			
Gordura	+46	-0.04	Mérito Líquido $	+$643	
Vida Produtiva	+2.9	74% C	Mérito Fluído $	+$607	
Permanência	-2.0	71% C	Mérito em Queijo $	+$649	
CCS	2.89	75% C	Mérito Pastoreio $	+$660	
Mastite	+1.1	70% C	HHP$	+$658	
HCR	+0.6	71% C	CCR	+2.0	
Tx Prenhez Filhas	+0.6	74% C	SCR		

CARACTERÍSTICAS DE PARTO - CDCB-S GENOMIC EVALUATION (08/23)

Facilidade de Parto do Touro	2.7%	61% C	0 Obs
Facilidade de Parto das Filhas	2.8%	57% C	0 Filhas
Mortes ao Nascer - Touros	5.9%	55% C	0 Obs
Mortes ao Nascer - Filhas	5.7%	55% C	0 Filhas

WELLNESS TRAITS - ZOETIS WELLNESS EVALUATION (08/23)

Vacas	DWP$	+$599	WT$		-$18
Mastite	102	46% C	Doe. Resp. Vaca	93	28% C
Claudicação	98	34%C	Ovário Cístico	106	14% C
Aborto da Vaca	103	23% C	Parto Gemelar	97	34% C
Metrite	97	36% C	Cetose	85	29% C
Ret. Placenta	99	39% C	Febre do Leite	102	35% C
Desp. Abomaso	94	28% C			

Bezerros	CW$	-$35			
Calf. Resp. Dis.	95	23% C	Diarréia Neonatal	101	24% C
Habitabilidade	93	30% C			

TIPO - CDCB-S/HA GENOMIC (08/23) — **GTPI +2.822**

PTAT +3.44 78%R — **C. Úbere: +2.90 P&P: +1.41 | 0 Filhas 0 Rebanhos**

LINEAR	-2	-1	0	+1	+2		
Estatura						3.35	Alta
Caract. Leiteira						4.14	Anguloso
Força						0.74	Fraco
Profundidade Corporal						2.06	Raso
Largura de Garupa						3.05	Aberto
Ângulo da Garupa						0.53	Isq.Baixos
Pernas Traseiras V. Lateral						1.76	Curvas
Pernas Traseiras V. Trás						1.93	Paralelas
Ângulo do Casco						1.75	Baixo
Escore de Pernas e Pés						2.13	Alto
Úbere Anterior, Inserção						3.03	Forte
Altura Úbere Posterior						4.59	Alto
Largura Úbere Posterior						4.74	Aberto
Ligamento Central						2.49	Forte
Profundidade de Úbere						2.26	Raso
Coloc. Tetos Anteriores						1.75	Centrais
Tetos Post. Vista Lateral						2.44	Centrais
Comprimento de Tetos						0.53	Curtas



Siemers Wolf Hakan-P-ET



Mãe: Siemers Lstr Hanan 33317-ET

009HO15906

HALL & OATS

S-S-I FANECA HALL & OATS-ET
TR TP TC TL TD
FANECA X LEGACY X GOMES

99% RHA-I aAa: N/A DMS: N/A
Nascimento: 09/03/2021
Reg: HO840003231304472
Select Sires, Inc., Plain City, OH
Beta-Casein: A2A2 | Kappa-Casein: AB
Haplótipos: HH1T HH2T HH3T HH4T HH5T HH6T

Pai: BADGER SSI LUCIA FANECA-ET
Mãe: S-S-I LEGACY 8672 10564-ET
Avô: PINE-TREE CW LEGACY-ET
Avó: S-S-I GOMES 7273 8672-ET
Bisavô: S-S-I JEDI GOMES-ET
Bisavó: S-S-I MIDGARD 10821 7273-ET

AVALIAÇÃO DO TOURO - CDCB-S GENOMIC EVALUATION (08/23)

				0 Filhas 0 Rebanhos US
Leite	+830	81% C.		
Proteína	+38	+0.04		
Gordura	+82	+0.17	Mérito Líquido $	+$778
Vida Produtiva	+4.6	75% C	Mérito Fluído $	+$707
Permanência	+0.9	72% C	Mérito em Queijo $	+$792
CCS	2.7	77% C	Mérito Pastoreio $	+$739
Mastite	+3.4	71% C	HHP$	+$910
HCR	+1.7	75% C	CCR	+2.2
Tx Prenhez Filhas	+0.1	75% C	SCR	

CARACTERÍSTICAS DE PARTO - CDCB-S GENOMIC EVALUATION (08/23)

Facilidade de Parto do Touro	2.5%	63% C	0 Obs
Facilidade de Parto das Filhas	1.7%	61% C	0 Filhas
Mortes ao Nascer - Touros	5.9%	60% C	0 Obs
Mortes ao Nascer - Filhas	3.6%	59% C	0 Filhas

WELLNESS TRAITS - ZOETIS WELLNESS EVALUATION (08/23)

Vacas	DWP$	+$889	WT$		+$186
Mastite	106	58% C	Doe. Resp. Vaca	98	41% C
Claudicação	103	47%C	Ovário Cístico	104	27% C
Aborto da Vaca	98	35% C	Parto Gemelar	93	46% C
Metrite	106	49% C	Cetose	98	43% C
Ret. Placenta	100	51% C	Febre do Leite	99	47% C
Desp. Abomaso	96	40% C			

Bezerros	CW$	-$7			
Calf. Resp. Dis.	106	38% C	Diarréia Neonatal	98	42% C
Habitabilidade	97	44% C			

TIPO - CDCB-S/HA GENOMIC (08/23) GTPI +2.854

PTAT +1.68 80%R — C. Úbere: +1.94 P&P: +0.49 | 0 Filhas 0 Rebanhos

LINEAR	-2	-1	0	+1	+2		
Estatura						1.33	Alta
Caract. Leiteira						0.92	Anguloso
Força						0.26	Fraco
Profundidade Corporal						0.07	Raso
Largura de Garupa						1.55	Aberto
Ângulo da Garupa						0.04	Isq.Baixos
Pernas Traseiras V. Lateral						0.01	Curvas
Pernas Traseiras V. Trás						0.75	Paralelas
Ângulo do Casco						0.93	Baixo
Escore de Pernas e Pés						0.71	Alto
Úbere Anterior, Inserção						2.41	Forte
Altura Úbere Posterior						2.27	Alto
Largura Úbere Posterior						2.25	Aberto
Ligamento Central						1.45	Forte
Profundidade de Úbere						2.36	Raso
Coloc. Tetos Anteriores						1.76	Centrais
Tetos Post. Vista Lateral						1.76	Centrais
Comprimento de Tetos						-1.59	Curtas


S-S-I Faneca Hall & Oats-ET


Tia paterna: Lars-Acres Ssi 22933-ET (GP-84-VG-MS)

007HO15325

HANANS

SIEMERS EXC HANANS 31753-ET
TR TP TC TV TL TY TD
EXCALIBUR X DOC X MONTEREY

99% RHA-I aAa: 231 DMS: 126,246
Nascimento: 30/06/2019
Reg: HO840003143986722
Siemers Holstein Farms Inc., Newton, WI
Beta-Casein: A2A2 | Kappa-Casein: BB
Haplótipos: HH1T HH2T HH3T HH4T HH5T HH6T

Pai: SANDY-VALLEY KR EXCALIBUR
Mãe: SIEMERS DOC HANAN 28286-ET
Avô: WOODCREST KING DOC
Avó: SIEMERS MONTEREY HANAN-ET
Bisavô: VIEW-HOME MONTEREY-ET
Bisavó: COOKIECUTTER MOG HANKER-ET

AVALIAÇÃO DO TOURO - CDCB-S GENOMIC EVALUATION (08/23)

				0 Filhas 0 Rebanhos US
Leite	+308	85% C.		
Proteína	+38	+0.10		
Gordura	+75	+0.22	Mérito Líquido $	+$559
Vida Produtiva	+2.0	80% C	Mérito Fluído $	+$419
Permanência	-1.2	76% C	Mérito em Queijo $	+$579
CCS	2.82	80% C	Mérito Pastoreio $	+$481
Mastite	+2.2	74% C	HHP$	+$705
HCR	+0,0	88% C	CCR	-2.7
Tx Prenhez Filhas	-2.5	79% C	SCR	+1.4 97% C

CARACTERÍSTICAS DE PARTO - CDCB-S GENOMIC EVALUATION (08/23)

Facilidade de Parto do Touro	2.7%	98% C	3.668 Obs
Facilidade de Parto das Filhas	1.9%	80% C	9 Filhas
Mortes ao Nascer - Touros	6.4%	96% C	3.069 Obs
Mortes ao Nascer - Filhas	4.6%	76% C	9 Filhas

WELLNESS TRAITS - ZOETIS WELLNESS EVALUATION (08/23)

Vacas	DWP$	+$635	WT$		+$117
Mastite	105	57% C	Doe. Resp. Vaca	93	40% C
Claudicação	97	46%C	Ovário Cístico	104	27% C
Aborto da Vaca	98	34% C	Parto Gemelar	100	48% C
Metrite	105	47% C	Cetose	102	41% C
Ret. Placenta	104	52% C	Febre do Leite	103	47% C
Desp. Abomaso	102	40% C			

Bezerros	CW$	-$6			
Calf. Resp. Dis.	98	41% C	Diarréia Neonatal	105	43% C
Habitabilidade	95	47% C			

TIPO - CDCB-S/HA GENOMIC (08/23) GTPI +2.801

PTAT +3.62 81%R — C. Úbere: +2.86 P&P: +2.38 | 0 Filhas 0 Rebanhos

LINEAR	-2	-1	0	+1	+2		
Estatura						3.69	Alta
Caract. Leiteira						3.19	Anguloso
Força						1.86	Fraco
Profundidade Corporal						2.52	Raso
Largura de Garupa						3.00	Aberto
Ângulo da Garupa						-1.62	Isq.Baixos
Pernas Traseiras V. Lateral						0.28	Curvas
Pernas Traseiras V. Trás						3.08	Paralelas
Ângulo do Casco						3.46	Baixo
Escore de Pernas e Pés						2.92	Alto
Úbere Anterior, Inserção						3.67	Forte
Altura Úbere Posterior						4.39	Alto
Largura Úbere Posterior						4.12	Aberto
Ligamento Central						1.94	Forte
Profundidade de Úbere						2.76	Raso
Coloc. Tetos Anteriores						1.94	Centrais
Tetos Post. Vista Lateral						1.80	Centrais
Comprimento de Tetos						0.08	Curtas

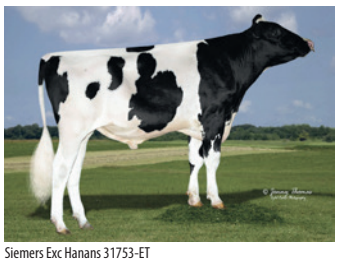
Siemers Exc Hanans 31753-ET

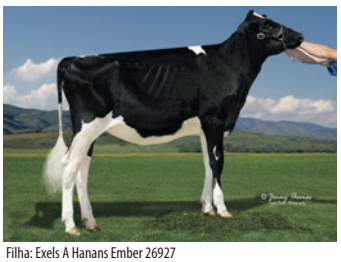
Filha: Exels A Hanans Ember 26927

007HO15440

HANDY-RED

AOT WEBSTER HANDY-RED-ET
TP TC TV TL TY TD
WEBSTER X RC X SUPERSIRE

100% RHA-NA aAa: 243 DMS: 234,246
Nascimento: 17/05/2019
Reg: HO840003202768402
AOT Genetics, Valley Falls, NY
Beta-Casein: A1A2 | Kappa-Casein: BE
Haplótipos: HH1T HH2T HH3T HH4T HH5T HH6T

Pai: PROGENESIS WEBSTER-P
Mãe: AOT SALVATORE HICCUP-ET
Avô: MR SALVATORE RC-ET
Avó: COOKIECUTTER SSIRE HAS-ET
Bisavô: SEAGULL-BAY SUPERSIRE-ET
Bisavó: COOKIECUTTER MOM HALO-ET

AVALIAÇÃO DO TOURO - CDCB-S GENOMIC EVALUATION (08/23)

Leite	+1.543	82% C.	0 Filhas 0 Rebanhos US		
Proteína	+50	+0.01			
Gordura	+67	+0.03	Mérito Líquido $		+$834
Vida Produtiva	+4.4	78% C	Mérito Fluído $		+$812
Permanência	+1.5	73% C	Mérito em Queijo $		+$839
CCS	2.84	79% C	Mérito Pastoreio $		+$785
Mastite	+2.5	73% C	HHP$		+$811
HCR	-1,0	77% C	CCR		-0.4
Tx Prenhez Filhas	-0.7	77% C	SCR	+3.0	95% C

CARACTERÍSTICAS DE PARTO - CDCB-S GENOMIC EVALUATION (08/23)

Facilidade de Parto do Touro	1.2%	97% C	1.553 Obs
Facilidade de Parto das Filhas	1.8%	70% C	0 Filhas
Mortes ao Nascer - Touros	4.8%	93% C	1.502 Obs
Mortes ao Nascer - Filhas	4.4%	64% C	0 Filhas

WELLNESS TRAITS - ZOETIS WELLNESS EVALUATION (08/23)

Vacas	DWP$	+$939	WT$		+$201
Mastite	105	61% C	Doe. Resp. Vaca	97	45% C
Claudicação	107	50%C	Ovário Cístico	102	32% C
Aborto da Vaca	93	40% C	Parto Gemelar	99	49% C
Metrite	101	51% C	Cetose	105	45% C
Ret. Placenta	94	54% C	Febre do Leite	97	50% C
Desp. Abomaso	104	44% C			

Bezerros	CW$	-$42			
Calf. Resp. Dis.	100	40% C	Diarréia Neonatal	92	41% C
Habitabilidade	98	46% C			

TIPO - CDCB-S/HA GENOMIC (08/23) GTPI +2.787
PTAT +1.53 81%R C. Úbere: +1.52 P&P: +0.89 | 0 Filhas 0 Rebanhos

LINEAR	-2	-1	0	+1	+2		
Estatura						0.44	Alta
Caract. Leiteira						1.41	Anguloso
Força						-0.65	Fraco
Profundidade Corporal						-0.24	Raso
Largura de Garupa						0.04	Aberto
Ângulo da Garupa						-0.82	Isq.Baixos
Pernas Traseiras V. Lateral						0.97	Curvas
Pernas Traseiras V. Trás						0.89	Paralelas
Ângulo do Casco						0.76	Baixo
Escore de Pernas e Pés						0.97	Alto
Úbere Anterior, Inserção						1.71	Forte
Altura Úbere Posterior						1.87	Alto
Largura Úbere Posterior						1.95	Aberto
Ligamento Central						0.61	Forte
Profundidade de Úbere						0.95	Raso
Coloc. Tetos Anteriores						1.44	Centrais
Tetos Post. Vista Lateral						1.33	Centrais
Comprimento de Tetos						-0.35	Curtas


Tia Avó paterna: Calbrett Supersire Barb-ET (VG-86-VG-MS)


Tia Avó paterna: Farnear-Tbr-Bh Vickie-ET (EX-94-2E-EX-MS)

007HO16387

HANX-P

SIEMERS HANAN HANX-P-ET
TR PC TC TV TL TY TD
HANANS X LUSTER-P X DOC

99% RHA-I aAa: 234 DMS: 234,246
Nascimento: 08/09/2021
Reg: HO840003243939096
Siemers Holstein Farms, Inc., Newton, WI
Beta-Casein: A2A2 | Kappa-Casein: BB
Haplótipos: HH1T HH2T HH3T HH4T HH5T HH6T

Pai: SIEMERS EXC HANANS 31753-ET
Mãe: SIEMERS LSTR HANAN 33317-ET
Avô: CHERRY-LILY ZIP LUSTER-P-ET
Avó: SIEMERS DOC HANAN 28286-ET
Bisavô: WOODCREST KING DOC
Bisavó: SIEMERS MONTEREY HANAN-ET

AVALIAÇÃO DO TOURO - CDCB-S GENOMIC EVALUATION (08/23)

Leite	+850	80% C.	0 Filhas 0 Rebanhos US		
Proteína	+44	+0.06			
Gordura	+69	+0.13	Mérito Líquido $		+$693
Vida Produtiva	+3.6	75% C	Mérito Fluído $		+$598
Permanência	-0.9	72% C	Mérito em Queijo $		+$708
CCS	2.74	76% C	Mérito Pastoreio $		+$663
Mastite	+1.5	71% C	HHP$		+$768
HCR	+1.5	75% C	CCR		+1.3
Tx Prenhez Filhas	-0.2	74% C	SCR	-0.3	80% C

CARACTERÍSTICAS DE PARTO - CDCB-S GENOMIC EVALUATION (08/23)

Facilidade de Parto do Touro	2.5%	63% C	0 Obs
Facilidade de Parto das Filhas	1.8%	59% C	0 Filhas
Mortes ao Nascer - Touros	5.9%	60% C	0 Obs
Mortes ao Nascer - Filhas	3.8%	58% C	0 Filhas

WELLNESS TRAITS - ZOETIS WELLNESS EVALUATION (08/23)

Vacas	DWP$	+$762	WT$		+$98
Mastite	106	41% C	Doe. Resp. Vaca	87	23% C
Claudicação	99	29%C	Ovário Cístico	105	9% C
Aborto da Vaca	102	17% C	Parto Gemelar	101	30% C
Metrite	103	31% C	Cetose	88	24% C
Ret. Placenta	105	35% C	Febre do Leite	102	30% C
Desp. Abomaso	90	23% C			

Bezerros	CW$	-$2			
Calf. Resp. Dis.	101	20% C	Diarréia Neonatal	105	21% C
Habitabilidade	95	27% C			

TIPO - CDCB-S/HA GENOMIC (08/23) GTPI +2.903
PTAT +3.45 79%R C. Úbere: +2.84 P&P: +1.60 | 0 Filhas 0 Rebanhos

LINEAR	-2	-1	0	+1	+2		
Estatura						3.19	Alta
Caract. Leiteira						3.51	Anguloso
Força						1.49	Fraco
Profundidade Corporal						2.36	Raso
Largura de Garupa						3.39	Aberto
Ângulo da Garupa						-0.57	Isq.Baixos
Pernas Traseiras V. Lateral						1.85	Curvas
Pernas Traseiras V. Trás						2.07	Paralelas
Ângulo do Casco						2.22	Baixo
Escore de Pernas e Pés						2.25	Alto
Úbere Anterior, Inserção						3.16	Forte
Altura Úbere Posterior						4.51	Alto
Largura Úbere Posterior						4.58	Aberto
Ligamento Central						2.29	Forte
Profundidade de Úbere						2.13	Raso
Coloc. Tetos Anteriores						1.82	Centrais
Tetos Post. Vista Lateral						2.12	Centrais
Comprimento de Tetos						0.91	Curtas


Siemers Hanan Hanx-P-ET


Mãe: Siemers Lstr Hanan 33317-ET

007HO15694

HAPPENING

S-S-I ROSCOE HAPPENING-ET
TR TP TC TM TV TL TY TD
ROSCOE X MATTERS X STOIC

99% RHA-I aAa: 243 DMS: 345,234
Nascimento: 15/09/2020
Reg: HO840003215097980
Select Sires, Inc., Plain City, OH
Beta-Casein: A1A2 | Kappa-Casein: BE
Haplótipos: HH1T HH2T HH3T HH4T HH5T HH6T

Pai: DE-SU ROCKETFIRE ROSCOE
Mãe: SEAGULL-BAY AN ALEXANDRA-ET
Avô: TRIPLECROWN JW MATTERS-ET
Avó: NO-FLA STOIC ANNE 40873-ET
Bisavô: SPRUCE-HAVEN STOIC-ET
Bisavó: NO-FLA SPERSIRE 36193-TW-ET

AVALIAÇÃO DO TOURO - CDCB-S GENOMIC EVALUATION (08/23)

				0 Filhas 0 Rebanhos US
Leite	+1.774	82% C.		
Proteína	+73	+0.06		
Gordura	+92	+0.08	Mérito Líquido $	+$947
Vida Produtiva	+4.1	77% C	Mérito Fluído $	+$854
Permanência	+0.2	72% C	Mérito em Queijo $	+$958
CCS	2.97	79% C	Mérito Pastoreio $	+$955
Mastite	+1,0	73% C	HHP$	+$1.001
HCR	+0.5	75% C	CCR	+2.1
Tx Prenhez Filhas	+1.2	77% C	SCR	+2.0 76% C

CARACTERÍSTICAS DE PARTO - CDCB-S GENOMIC EVALUATION (08/23)

Facilidade de Parto do Touro	2.9%	87% C	199 Obs
Facilidade de Parto das Filhas	2.3%	70% C	0 Filhas
Mortes ao Nascer - Touros	6.8%	79% C	173 Obs
Mortes ao Nascer - Filhas	5.3%	64% C	0 Filhas

WELLNESS TRAITS - ZOETIS WELLNESS EVALUATION (08/23)

Vacas	DWP$	+$1.012	WT$	+$87
Mastite	102	57% C	Doe. Resp. Vaca	102 42% C
Claudicação	102	47%C	Ovário Cístico	99 28% C
Aborto da Vaca	102	36% C	Parto Gemelar	103 46% C
Metrite	101	48% C	Cetose	102 42% C
Ret. Placenta	101	51% C	Febre do Leite	101 46% C
Desp. Abomaso	97	41% C		

Bezerros	CW$	-$93		
Calf. Resp. Dis.	98	39% C	Diarréia Neonatal	93 39% C
Habitabilidade	83	44% C		

TIPO - CDCB-S/HA GENOMIC (08/23) GTPI +2.950
PTAT +0.93 81%R C. Úbere: +1.02 P&P: +0.15 | 0 Filhas 0 Rebanhos

LINEAR	-2	-1	0	+1	+2		
Estatura						1.04	Alta
Caract. Leiteira						1.37	Anguloso
Força						0.46	Fraco
Profundidade Corporal						0.38	Raso
Largura de Garupa						0.56	Aberto
Ângulo da Garupa						-0.19	Isq.Baixos
Pernas Traseiras V. Lateral						0.00	Curvas
Pernas Traseiras V. Trás						0.51	Paralelas
Ângulo do Casco						0.82	Baixo
Escore de Pernas e Pés						0.28	Alto
Úbere Anterior, Inserção						1.34	Forte
Altura Úbere Posterior						1.62	Alto
Largura Úbere Posterior						1.90	Aberto
Ligamento Central						0.29	Forte
Profundidade de Úbere						0.62	Raso
Coloc. Tetos Anteriores						0.77	Centrais
Tetos Post. Vista Lateral						0.68	Centrais
Comprimento de Tetos						-1.24	Curtas


S-S-I Roscoe Happening-ET


Mãe: Seagull-Bay AN Alexandra-ET

007HO16116

HARDY

SIEMERS PFCT HARDY 35126-ET
TR TP TC TV TL TY TD
PARFECT X ALVAREZ X DOC

99% RHA-I aAa: 312 DMS: 561,126
Nascimento: 10/03/2021
Reg: HO840003229290791
Siemers Holstein Farms, Inc., Newton, WI
Beta-Casein: A1A2 | Kappa-Casein: BB
Haplótipos: HH1T HH2T HH3T HH4T HH5T HH6T

Pai: SIEMERS RENGD PARFECT-ET
Mãe: SIEMERS ALVZ HANAN 31406-ET
Avô: S-S-I LA SYRACSE ALVAREZ-ET
Avó: SIEMERS DOC HANAN 28286-ET
Bisavô: WOODCREST KING DOC
Bisavó: SIEMERS MONTEREY HANAN-ET

AVALIAÇÃO DO TOURO - CDCB-S GENOMIC EVALUATION (08/23)

				0 Filhas 0 Rebanhos US
Leite	+895	82% C.		
Proteína	+48	+0.07		
Gordura	+74	+0.14	Mérito Líquido $	+$672
Vida Produtiva	+3.5	76% C	Mérito Fluído $	+$567
Permanência	+0.9	72% C	Mérito em Queijo $	+$688
CCS	2.81	78% C	Mérito Pastoreio $	+$591
Mastite	+0.9	71% C	HHP$	+$788
HCR	+1.1	75% C	CCR	-1.0
Tx Prenhez Filhas	-1.3	76% C	SCR	+1.9 81% C

CARACTERÍSTICAS DE PARTO - CDCB-S GENOMIC EVALUATION (08/23)

Facilidade de Parto do Touro	2.4%	72% C	9 Obs
Facilidade de Parto das Filhas	2.0%	70% C	0 Filhas
Mortes ao Nascer - Touros	5.8%	64% C	8 Obs
Mortes ao Nascer - Filhas	4.4%	64% C	0 Filhas

WELLNESS TRAITS - ZOETIS WELLNESS EVALUATION (08/23)

Vacas	DWP$	+$658	WT$	+$29
Mastite	100	57% C	Doe. Resp. Vaca	98 40% C
Claudicação	98	46%C	Ovário Cístico	108 26% C
Aborto da Vaca	101	34% C	Parto Gemelar	101 45% C
Metrite	103	47% C	Cetose	104 41% C
Ret. Placenta	99	50% C	Febre do Leite	102 46% C
Desp. Abomaso	104	39% C		

Bezerros	CW$	-$5		
Calf. Resp. Dis.	98	36% C	Diarréia Neonatal	100 44% C
Habitabilidade	101	42% C		

TIPO - CDCB-S/HA GENOMIC (08/23) GTPI +2.923
PTAT +3.27 80%R C. Úbere: +3.07 P&P: +2.13 | 0 Filhas 0 Rebanhos

LINEAR	-2	-1	0	+1	+2		
Estatura						2.30	Alta
Caract. Leiteira						0.98	Anguloso
Força						2.19	Fraco
Profundidade Corporal						1.82	Raso
Largura de Garupa						2.70	Aberto
Ângulo da Garupa						-1.03	Isq.Baixos
Pernas Traseiras V. Lateral						-0.15	Curvas
Pernas Traseiras V. Trás						2.93	Paralelas
Ângulo do Casco						2.55	Baixo
Escore de Pernas e Pés						2.31	Alto
Úbere Anterior, Inserção						3.84	Forte
Altura Úbere Posterior						3.85	Alto
Largura Úbere Posterior						4.00	Aberto
Ligamento Central						2.75	Forte
Profundidade de Úbere						2.63	Raso
Coloc. Tetos Anteriores						1.93	Centrais
Tetos Post. Vista Lateral						2.71	Centrais
Comprimento de Tetos						-0.18	Curtas


Siemers Pfct Hardy 35126-ET


Mãe: Siemers Alvz Hanan 31406-ET

250HO16492

HARPY

SIEMERS HOME HARPY 36469-ET
TR TP TC TV TL TY TD
HOMECOMING X LUSTER-P X DOC

99% RHA-I aAa: N/A DMS: N/A
Nascimento: 01/11/2021
Reg: HO840003243347413
Siemers Holstein Farms, Inc., Newton, WI
Beta-Casein: A2A2 | Kappa-Casein: BB
Haplótipos: HH1T HH2T HH3T HH4T HH5T HH6T

Pai: AOT HOMECOMING-ET
Mãe: SIEMERS LSTR HANAN 33317-ET
Avô: CHERRY-LILY ZIP LUSTER-P-ET
Avó: SIEMERS DOC HANAN 28286-ET
Bisavô: WOODCREST KING DOC
Bisavó: SIEMERS MONTEREY HANAN-ET

AVALIAÇÃO DO TOURO - CDCB-S GENOMIC EVALUATION (08/23)

				0 Filhas 0 Rebanhos US
Leite	+1.214	80% C.		
Proteína	+46	+0.03		
Gordura	+64	+0.06	Mérito Líquido $	+$705
Vida Produtiva	+2.9	75% C	Mérito Fluído $	+$655
Permanência	-1.0	72% C	Mérito em Queijo $	+$714
CCS	2.84	76% C	Mérito Pastoreio $	+$695
Mastite	+1.1	71% C	HHP$	+$702
HCR	+3.2	73% C	CCR	+1.1
Tx Prenhez Filhas	-0.4	75% C	SCR	

CARACTERÍSTICAS DE PARTO - CDCB-S GENOMIC EVALUATION (08/23)

Facilidade de Parto do Touro	2.2%	63% C	0 Obs
Facilidade de Parto das Filhas	2.0%	57% C	0 Filhas
Mortes ao Nascer - Touros	5.2%	60% C	0 Obs
Mortes ao Nascer - Filhas	4.5%	56% C	0 Filhas

WELLNESS TRAITS - ZOETIS WELLNESS EVALUATION (08/23)

Vacas	DWP$	+$753	WT$		+$5
Mastite	101	55% C	Doe. Resp. Vaca	93	38% C
Claudicação	102	44%C	Ovário Cístico	107	24% C
Aborto da Vaca	106	32% C	Parto Gemelar	102	43% C
Metrite	100	45% C	Cetose	88	39% C
Ret. Placenta	104	48% C	Febre do Leite	97	44% C
Desp. Abomaso	83	37% C			

Bezerros	CW$	+$3			
Calf. Resp. Dis.	105	34% C	Diarréia Neonatal	102	34% C
Habitabilidade	96	40% C			

TIPO - CDCB-S/HA GENOMIC (08/23) GTPI +2.842
PTAT +3.13 79%R C. Úbere: +2.59 P&P: +1.02 | 0 Filhas 0 Rebanhos

LINEAR	-2	-1	0	+1	+2		
Estatura						2.62	Alta
Caract. Leiteira						3.47	Anguloso
Força						0.96	Fraco
Profundidade Corporal						2.01	Raso
Largura de Garupa						2.82	Aberto
Ângulo da Garupa						0.70	Isq.Baixos
Pernas Traseiras V. Lateral						1.60	Curvas
Pernas Traseiras V. Trás						1.25	Paralelas
Ângulo do Casco						1.25	Baixo
Escore de Pernas e Pés						1.65	Alto
Úbere Anterior, Inserção						3.03	Forte
Altura Úbere Posterior						3.83	Alto
Largura Úbere Posterior						3.68	Aberto
Ligamento Central						2.17	Forte
Profundidade de Úbere						2.11	Raso
Coloc. Tetos Anteriores						1.65	Centrais
Tetos Post. Vista Lateral						1.86	Centrais
Comprimento de Tetos						0.22	Curtas


Siemers Home Harpy 36469-ET


Avó: Siemers Doc Hanan 28286-ET

007HO15976

HARRI

BACON-HILL MNSHNR HARRI-ET
TR TP TC TV TL TY TD
MOONSHINER X MARIUS X DELTA

99% RHA-I aAa: 243 DMS: 126,561
Nascimento: 05/12/2020
Reg: HO840003214541132
Bacon-Hill Holsteins LLC, Schuylerville, NY
Beta-Casein: A1A2 | Kappa-Casein: AB
Haplótipos: HH1T HH2T HH3T HH4T HH5T HH6T

Pai: FLY-HIGHER MOONSHINER-ET
Mãe: AOT MARIUS HARRIET-ET
Avô: PROGENESIS MARIUS
Avó: COOKIECUTTER DTA HABITAN-ET
Bisavô: MR MOGUL DELTA 1427-ET
Bisavó: COOKIECUTTER DAY HALEY-ET

AVALIAÇÃO DO TOURO - CDCB-S GENOMIC EVALUATION (08/23)

				0 Filhas 0 Rebanhos US
Leite	+1.150	82% C.		
Proteína	+51	+0.05		
Gordura	+89	+0.15	Mérito Líquido $	+$951
Vida Produtiva	+4.3	76% C	Mérito Fluído $	+$868
Permanência	+0.7	73% C	Mérito em Queijo $	+$964
CCS	2.82	79% C	Mérito Pastoreio $	+$935
Mastite	+2.2	72% C	HHP$	+$916
HCR	+0.5	76% C	CCR	+0.8
Tx Prenhez Filhas	-0.2	76% C	SCR	+0.4 90% C

CARACTERÍSTICAS DE PARTO - CDCB-S GENOMIC EVALUATION (08/23)

Facilidade de Parto do Touro	1.7%	83% C	114 Obs
Facilidade de Parto das Filhas	1.8%	70% C	0 Filhas
Mortes ao Nascer - Touros	5.4%	75% C	111 Obs
Mortes ao Nascer - Filhas	4.7%	65% C	0 Filhas

WELLNESS TRAITS - ZOETIS WELLNESS EVALUATION (08/23)

Vacas	DWP$	+$1.001	WT$		+$45
Mastite	102	56% C	Doe. Resp. Vaca	98	40% C
Claudicação	99	46%C	Ovário Cístico	104	27% C
Aborto da Vaca	98	35% C	Parto Gemelar	101	45% C
Metrite	102	47% C	Cetose	96	41% C
Ret. Placenta	100	50% C	Febre do Leite	96	46% C
Desp. Abomaso	97	39% C			

Bezerros	CW$	+$4			
Calf. Resp. Dis.	108	36% C	Diarréia Neonatal	96	41% C
Habitabilidade	101	42% C			

TIPO - CDCB-S/HA GENOMIC (08/23) GTPI +2.937
PTAT +2.00 81%R C. Úbere: +2.22 P&P: +0.12 | 0 Filhas 0 Rebanhos

LINEAR	-2	-1	0	+1	+2		
Estatura						1.05	Alta
Caract. Leiteira						2.36	Anguloso
Força						-0.56	Fraco
Profundidade Corporal						0.22	Raso
Largura de Garupa						0.32	Aberto
Ângulo da Garupa						-0.63	Isq.Baixos
Pernas Traseiras V. Lateral						0.43	Curvas
Pernas Traseiras V. Trás						-0.36	Paralelas
Ângulo do Casco						0.74	Baixo
Escore de Pernas e Pés						0.51	Alto
Úbere Anterior, Inserção						2.74	Forte
Altura Úbere Posterior						2.55	Alto
Largura Úbere Posterior						2.18	Aberto
Ligamento Central						1.88	Forte
Profundidade de Úbere						2.22	Raso
Coloc. Tetos Anteriores						2.17	Centrais
Tetos Post. Vista Lateral						2.43	Centrais
Comprimento de Tetos						-0.63	Curtas


Mãe: AOT Marius Harriet-ET


Avó: Cookiecutter Dta Habitan-ET

007HO16295

HAS IT ALL

DUCKETT PFCT HAS IT ALL-ET
TR TP TC TV TL TY TD
PARFECT X DOC X JEDI

99% RHA-I aAa: 135 DMS: 123,126
Nascimento: 01/07/2021
Reg: HO840003235342391
Michael & Julie Duckett, Rudolph, WI
Beta-Casein: A2A2 | Kappa-Casein: AB
Haplótipos: HH1T HH2T HH3T HH4T HH5T HH6T

Pai: SIEMERS RENGD PARFECT-ET
Mãe: S-S-I DOC HAVE NOT 8784-ET
Avô: WOODCREST KING DOC
Avó: FLY-HIGHER JEDI HAVENOT-ET
Bisavô: S-S-I MONTROSS JEDI-ET
Bisavó: COOKIECUTTER MASY HASHES-ET

AVALIAÇÃO DO TOURO - CDCB-S GENOMIC EVALUATION (08/23)

Leite	+1.660	82% C.	0 Filhas 0 Rebanhos US		
Proteína	+57	+0.02			
Gordura	+69	+0.02	Mérito Líquido $		+$715
Vida Produtiva	+3.9	76% C	Mérito Fluído $		+$681
Permanência	-1.0	73% C	Mérito em Queijo $		+$719
CCS	2.99	79% C	Mérito Pastoreio $		+$669
Mastite	+1,0	71% C	HHP$		+$812
HCR	+1.2	76% C	CCR		+0.9
Tx Prenhez Filhas	-0.5	76% C	SCR	-0.5	90% C

CARACTERÍSTICAS DE PARTO - CDCB-S GENOMIC EVALUATION (08/23)

Facilidade de Parto do Touro	2.4%	71% C	6 Obs
Facilidade de Parto das Filhas	2.4%	70% C	0 Filhas
Mortes ao Nascer - Touros	6.8%	64% C	6 Obs
Mortes ao Nascer - Filhas	5.6%	64% C	0 Filhas

WELLNESS TRAITS - ZOETIS WELLNESS EVALUATION (08/23)

Vacas	DWP$	+$575	WT$		-$46
Mastite	102	55% C	Doe. Resp. Vaca	95	38% C
Claudicação	94	44%C	Ovário Cístico	103	24% C
Aborto da Vaca	90	33% C	Parto Gemelar	105	44% C
Metrite	97	45% C	Cetose	93	39% C
Ret. Placenta	98	48% C	Febre do Leite	99	44% C
Desp. Abomaso	98	38% C			

Bezerros	CW$	-$16			
Calf. Resp. Dis.	101	35% C	Diarréia Neonatal	103	44% C
Habitabilidade	92	41% C			

TIPO - CDCB-S/HA GENOMIC (08/23) GTPI +2.888
PTAT +2.90 81%R C. Úbere: +2.47 P&P: +1.66 | 0 Filhas 0 Rebanhos

LINEAR	-2	-1	0	+1	+2		
Estatura						1.44	Alta
Caract. Leiteira						1.68	Anguloso
Força						1.75	Fraco
Profundidade Corporal						1.56	Raso
Largura de Garupa						2.70	Aberto
Ângulo da Garupa						-1.13	Isq.Baixos
Pernas Traseiras V. Lateral						-0.88	Curvas
Pernas Traseiras V. Trás						2.59	Paralelas
Ângulo do Casco						1.97	Baixo
Escore de Pernas e Pés						1.64	Alto
Úbere Anterior, Inserção						2.69	Forte
Altura Úbere Posterior						3.51	Alto
Largura Úbere Posterior						4.25	Aberto
Ligamento Central						2.03	Forte
Profundidade de Úbere						0.95	Raso
Coloc. Tetos Anteriores						0.93	Centrais
Tetos Post. Vista Lateral						1.61	Centrais
Comprimento de Tetos						1.12	Curtas


Duckett Pfct Has It All-ET


Mãe: S-S-I Doc Have Not 8784-ET

007HO16494

HAUGIE

SIEMERS HOM HAUGIE 36496-ET
TR TP TC TV TL TY TD
HOMECOMING X LUSTER-P X DOC

99% RHA-I aAa: DMS: 246,126
Nascimento: 06/11/2021
Reg: HO840003243347440

Beta-Casein: A2A2 | Kappa-Casein: BB
Haplótipos: HH1T HH2T HH3T HH4T HH5T HH6T

Pai: AOT HOMECOMING-ET
Mãe: SIEMERS LSTR HANAN 33317-ET
Avô: CHERRY-LILY ZIP LUSTER-P-ET
Avó: SIEMERS DOC HANAN 28286-ET
Bisavô: WOODCREST KING DOC
Bisavó: SIEMERS MONTEREY HANAN-ET

AVALIAÇÃO DO TOURO - CDCB-S GENOMIC EVALUATION (08/23)

Leite	+718	80% C.	0 Filhas 0 Rebanhos US		
Proteína	+42	+0.07			
Gordura	+56	+0.10	Mérito Líquido $		+$568
Vida Produtiva	+2.0	75% C	Mérito Fluído $		+$471
Permanência	-1.6	71% C	Mérito em Queijo $		+$580
CCS	2.97	76% C	Mérito Pastoreio $		+$576
Mastite	+0.6	71% C	HHP$		+$581
HCR	+1.4	72% C	CCR		+1.0
Tx Prenhez Filhas	+0.2	75% C	SCR		

CARACTERÍSTICAS DE PARTO - CDCB-S GENOMIC EVALUATION (08/23)

Facilidade de Parto do Touro	2.1%	63% C	0 Obs
Facilidade de Parto das Filhas	2.2%	57% C	0 Filhas
Mortes ao Nascer - Touros	5.4%	60% C	0 Obs
Mortes ao Nascer - Filhas	5.6%	55% C	0 Filhas

WELLNESS TRAITS - ZOETIS WELLNESS EVALUATION (08/23)

Vacas	DWP$	+$638	WT$		+$76
Mastite	105	54% C	Doe. Resp. Vaca	96	37% C
Claudicação	100	43%C	Ovário Cístico	103	24% C
Aborto da Vaca	100	32% C	Parto Gemelar	87	43% C
Metrite	101	45% C	Cetose	89	38% C
Ret. Placenta	99	48% C	Febre do Leite	100	44% C
Desp. Abomaso	90	37% C			

Bezerros	CW$	+$12			
Calf. Resp. Dis.	105	33% C	Diarréia Neonatal	106	34% C
Habitabilidade	94	40% C			

TIPO - CDCB-S/HA GENOMIC (08/23) GTPI +2.747
PTAT +3.19 79%R C. Úbere: +2.41 P&P: +1.41 | 0 Filhas 0 Rebanhos

LINEAR	-2	-1	0	+1	+2		
Estatura						2.40	Alta
Caract. Leiteira						3.21	Anguloso
Força						1.47	Fraco
Profundidade Corporal						2.37	Raso
Largura de Garupa						2.94	Aberto
Ângulo da Garupa						0.48	Isq.Baixos
Pernas Traseiras V. Lateral						1.10	Curvas
Pernas Traseiras V. Trás						1.68	Paralelas
Ângulo do Casco						1.84	Baixo
Escore de Pernas e Pés						1.88	Alto
Úbere Anterior, Inserção						2.90	Forte
Altura Úbere Posterior						3.62	Alto
Largura Úbere Posterior						3.83	Aberto
Ligamento Central						1.79	Forte
Profundidade de Úbere						1.53	Raso
Coloc. Tetos Anteriores						1.68	Centrais
Tetos Post. Vista Lateral						1.76	Centrais
Comprimento de Tetos						0.50	Curtas


Avó paterna: Cookiecutter Dta Habitan-ET


Irmã paterna: Ms GS Caught You Staring-ET

250H016537

HAVEFUN-RED

AOT HAVEFUN-RED-ET
TP TC TV TL TY TD
RED X MARK X SALVATORE RC

99% RHA-I aAa: 432 DMS: 345,135
Nascimento: 30/12/2021
Reg: HO840003245812149
AOT Genetics, Valley Falls, NY
Beta-Casein: A2A2 | Kappa-Casein: BB
Haplótipos: HH1T HH2T HH3T HH4T HH5T HH6T

Pai: 3STAR OH RANGER-RED-ET
Mãe: AOT MARK HUCKLEBERRY-RED-ET
Avô: WILDER MARK-ET
Avó: AOT SALVATORE HICCUP-ET
Bisavô: MR SALVATORE RC-ET
Bisavó: COOKIECUTTER SSIRE HAS-ET

AVALIAÇÃO DO TOURO - CDCB-S GENOMIC EVALUATION (08/23)

Leite	+1.089	79% C.	0 Filhas	0 Rebanhos	US
Proteína	+36	+0.01			
Gordura	+86	+0.15	Mérito Líquido $		+$903
Vida Produtiva	+6.7	74% C	Mérito Fluído $		+$879
Permanência	+4.6	70% C	Mérito em Queijo $		+$910
CCS	2.74	75% C	Mérito Pastoreio $		+$836
Mastite	+1.9	70% C	HHP$		+$915
HCR	+2.3	71% C	CCR		+1.0
Tx Prenhez Filhas	+0.6	74% C	SCR		

CARACTERÍSTICAS DE PARTO - CDCB-S GENOMIC EVALUATION (08/23)

Facilidade de Parto do Touro	2.0%	62% C	0 Obs
Facilidade de Parto das Filhas	2.4%	57% C	0 Filhas
Mortes ao Nascer - Touros	5.9%	58% C	0 Obs
Mortes ao Nascer - Filhas	5.3%	55% C	0 Filhas

WELLNESS TRAITS - ZOETIS WELLNESS EVALUATION (08/23)

Vacas	DWP$	+$857	WT$		+$104
Mastite	101	45% C	Doe. Resp. Vaca	106	28% C
Claudicação	101	35%C	Ovário Cístico	102	14% C
Aborto da Vaca	97	23% C	Parto Gemelar	100	34% C
Metrite	105	36% C	Cetose	103	29% C
Ret. Placenta	100	38% C	Febre do Leite	105	35% C
Desp. Abomaso	105	27% C			

Bezerros	CW$	-$63			
Calf. Resp. Dis.	94	23% C	Diarréia Neonatal	99	24% C
Habitabilidade	88	29% C			

TIPO - CDCB-S/HA GENOMIC (08/23) GTPI +2.903
PTAT +1.6 78%R C. Úbere: +1.55 P&P: +1.34 | 0 Filhas 0 Rebanhos

LINEAR	-2	-1	0	+1	+2		
Estatura						0.50	Alta
Caract. Leiteira						0.99	Anguloso
Força						-0.09	Fraco
Profundidade Corporal						-0.06	Raso
Largura de Garupa						0.12	Aberto
Ângulo da Garupa						-0.06	Isq.Baixos
Pernas Traseiras V. Lateral						1.01	Curvas
Pernas Traseiras V. Trás						1.21	Paralelas
Ângulo do Casco						1.16	Baixo
Escore de Pernas e Pés						1.43	Alto
Úbere Anterior, Inserção						1.79	Forte
Altura Úbere Posterior						2.31	Alto
Largura Úbere Posterior						1.83	Aberto
Ligamento Central						-0.05	Forte
Profundidade de Úbere						1.24	Raso
Coloc. Tetos Anteriores						0.65	Centrais
Tetos Post. Vista Lateral						0.10	Centrais
Comprimento de Tetos						0.14	Curtas


Aot Havefun-Red-ET


Bisavó materna: Cookiecutter Ssire Has-ET

009H016840

HAVIT

S-S-I HOLYSMOKES HAVIT-ET

HOLYSMOKES X GAMEDAY X BRASS

99% RHA-I aAa: N/A DMS: N/A
Nascimento: 10/10/2022
Reg: HO840003252556800

Beta-Casein: A1A2 | Kappa-Casein: AB
Haplótipos: HH1T HH2T HH3T HH4T HH5T HH6T

Pai: COOKIECUTTER HOLYSMOKES-ET
Mãe: S-S-I GAMEDAY 2410 2495-ET
Avô: RMD-DOTTERER SSI GAMEDAY-ET
Avó: ADAWAY BRASS 2410-ET
Bisavô: BLUMENFELD FRAZLD BRASS-ET
Bisavó: ADAWAY HELIX 1775-ET

AVALIAÇÃO DO TOURO - CDCB-S GENOMIC EVALUATION (08/23)

Leite	+1.328	79% C.	0 Filhas	0 Rebanhos	US
Proteína	+64	+0.08			
Gordura	+109	+0.20	Mérito Líquido $		+$1.133
Vida Produtiva	+6.0	73% C	Mérito Fluído $		+$1.011
Permanência	+1.4	70% C	Mérito em Queijo $		+$1.153
CCS	2.71	75% C	Mérito Pastoreio $		+$1.080
Mastite	+3.2	69% C	HHP$		+$1.235
HCR	+1.3	71% C	CCR		+0.8
Tx Prenhez Filhas	-0.4	73% C	SCR		

CARACTERÍSTICAS DE PARTO - CDCB-S GENOMIC EVALUATION (08/23)

Facilidade de Parto do Touro	2.2%	63% C	0 Obs
Facilidade de Parto das Filhas	1.9%	57% C	0 Filhas
Mortes ao Nascer - Touros	5.5%	60% C	0 Obs
Mortes ao Nascer - Filhas	3.9%	55% C	0 Filhas

WELLNESS TRAITS - ZOETIS WELLNESS EVALUATION (08/23)

Vacas	DWP$	+$1234	WT$		+$108
Mastite	103	60% C	Doe. Resp. Vaca	103	43% C
Claudicação	97	50%C	Ovário Cístico	100	30% C
Aborto da Vaca	105	38% C	Parto Gemelar	104	49% C
Metrite	107	51% C	Cetose	107	44% C
Ret. Placenta	101	53% C	Febre do Leite	98	50% C
Desp. Abomaso	104	42% C			

Bezerros	CW$	-$34			
Calf. Resp. Dis.	96	39% C	Diarréia Neonatal	99	41% C
Habitabilidade	95	45% C			

TIPO - CDCB-S/HA GENOMIC (08/23) GTPI +3.086
PTAT +1.28 77%R C. Úbere: +1.62 P&P: +0.32 | 0 Filhas 0 Rebanhos

LINEAR	-2	-1	0	+1	+2		
Estatura						0.92	Alta
Caract. Leiteira						1.01	Anguloso
Força						0.03	Fraco
Profundidade Corporal						0.10	Raso
Largura de Garupa						0.19	Aberto
Ângulo da Garupa						1.43	Isq.Baixos
Pernas Traseiras V. Lateral						0.35	Curvas
Pernas Traseiras V. Trás						0.18	Paralelas
Ângulo do Casco						0.81	Baixo
Escore de Pernas e Pés						0.56	Alto
Úbere Anterior, Inserção						2.10	Forte
Altura Úbere Posterior						2.00	Alto
Largura Úbere Posterior						1.72	Aberto
Ligamento Central						0.55	Forte
Profundidade de Úbere						1.83	Raso
Coloc. Tetos Anteriores						1.06	Centrais
Tetos Post. Vista Lateral						1.17	Centrais
Comprimento de Tetos						-0.70	Curtas


Avó paterna: Cookiecutter Hollyn-ET


Bisavó paterna: Cookiecutter Slm Hoplite-ET

007HO13520

HEATH

S-S-I HALBERT HEATH-ET

HALBERT X MOONRAY X BOOKEM

99% RHA-I aAa: N/A DMS: 456,561
Nascimento: 20/09/2015
Reg: HO840003133370878

Beta-Casein: A1A2 | Kappa-Casein: N/A
Haplótipos: HH5C HH1T HH2T HH3T HH4T HH6T

Pai: DE-SU HALBERT 12174-ET
Mãe: S-S-I MOONRAY MAURA 9112-ET
Avô: DE-SU RB MOONRAY 11038-ET
Avó: S-S-I BOOKEM MODEST07269-ET
Bisavô: DE-SU 521 BOOKEM-ET
Bisavó: ROYLANE SHOT MINDY 2079-ET

AVALIAÇÃO DO TOURO - CDCB-S GENOMIC EVALUATION (08/23)

				0 Filhas 0 Rebanhos US
Leite	+321	83% C.		
Proteína	+19	+0.03		
Gordura	+29	+0.06	Mérito Líquido $	+$425
Vida Produtiva	+2.5	79% C	Mérito Fluído $	+$380
Permanência	+1.1	75% C	Mérito em Queijo $	+$432
CCS	2.94	79% C	Mérito Pastoreio $	+$491
Mastite	+2,0	74% C	HHP$	+$490
HCR	+1.1	75% C	CCR	+3.5
Tx Prenhez Filhas	+3.2	78% C	SCR	

CARACTERÍSTICAS DE PARTO - CDCB-S GENOMIC EVALUATION (08/23)

Facilidade de Parto do Touro	1.9%	70% C	2 Obs
Facilidade de Parto das Filhas	2.1%	70% C	2 Filhas
Mortes ao Nascer - Touros	6.7%	64% C	1 Obs
Mortes ao Nascer - Filhas	5.2%	65% C	1 Filhas

TIPO - CDCB-S/HA GENOMIC (08/23) GTPI +2.387

PTAT +0.03 81%R — C. Úbere: +0.33 P&P: -0.38 | 0 Filhas 0 Rebanhos

LINEAR	-2	-1	0	+1	+2		
Estatura						-0.29	Alta
Caract. Leiteira						0.05	Anguloso
Força						-0.31	Fraco
Profundidade Corporal						-0.35	Raso
Largura de Garupa						-0.85	Aberto
Ângulo da Garupa						0.82	Isq.Baixos
Pernas Traseiras V. Lateral						0.88	Curvas
Pernas Traseiras V. Trás						-0.42	Paralelas
Ângulo do Casco						-0.71	Baixo
Escore de Pernas e Pés						-0.36	Alto
Úbere Anterior, Inserção						0.09	Forte
Altura Úbere Posterior						0.25	Alto
Largura Úbere Posterior						0.63	Aberto
Ligamento Central						0.70	Forte
Profundidade de Úbere						-0.05	Raso
Coloc. Tetos Anteriores						1.59	Centrais
Tetos Post. Vista Lateral						1.30	Centrais
Comprimento de Tetos						-1.93	Curtas



Tia paterna: S-S-I Moonr Monica 8900-ET (VG-85-VG-MS)

007HO14101

HEROIC

WILRA S-S-I LEGEN HEROIC-ET
TR TP TC TL TD
LEGENDARY X DELFINO X SUPERSIRE

99% RHA-I aAa: DMS: 345,234
Nascimento: 12/03/2017
Reg: HO840003139490499

Beta-Casein: A1A1 | Kappa-Casein: BE
Haplótipos: HH1T HH2T HH3T HH4T HH5T HH6T

Pai: WELCOME LEGENDARY 2870-ET
Mãe: WILRA DELFINO 919-ET
Avô: CLEAR-ECHO DELFINO 110-ET
Avó: WILRA SUPER SIRE 605-ET
Bisavô: SEAGULL-BAY SUPERSIRE-ET
Bisavó: WILRA SHAMROCK 294-ET

AVALIAÇÃO DO TOURO - CDCB-S GENOMIC EVALUATION (08/23)

				0 Filhas 0 Rebanhos US
Leite	+158	82% C.		
Proteína	+12	+0.03		
Gordura	+28	+0.08	Mérito Líquido $	+$633
Vida Produtiva	+7.1	79% C	Mérito Fluído $	+$588
Permanência	+5.4	76% C	Mérito em Queijo $	+$645
CCS	2.65	79% C	Mérito Pastoreio $	+$607
Mastite	+3.8	75% C	HHP$	+$704
HCR	+5.1	76% C	CCR	+4.9
Tx Prenhez Filhas	+2.7	78% C	SCR	

CARACTERÍSTICAS DE PARTO - CDCB-S GENOMIC EVALUATION (08/23)

Facilidade de Parto do Touro	2.1%	64% C	0 Obs
Facilidade de Parto das Filhas	2.5%	63% C	0 Filhas
Mortes ao Nascer - Touros	5.6%	61% C	0 Obs
Mortes ao Nascer - Filhas	4.4%	62% C	0 Filhas

WELLNESS TRAITS - ZOETIS WELLNESS EVALUATION (08/23)

Vacas	DWP$	+$795	WT$	+$303
Mastite	108	64% C	Doe. Resp. Vaca	107	53% C
Claudicação	107	57%C	Ovário Cístico	102	41% C
Aborto da Vaca	99	48% C	Parto Gemelar	103	56% C
Metrite	103	58% C	Cetose	105	53% C
Ret. Placenta	104	60% C	Febre do Leite	97	57% C
Desp. Abomaso	106	52% C		

Bezerros	CW$	-$27		
Calf. Resp. Dis.	97	49% C	Diarréia Neonatal	108	49% C
Habitabilidade	102	53% C		

TIPO - CDCB-S/HA GENOMIC (08/23) GTPI +2.586

PTAT +0.57 81%R — C. Úbere: +1.2 P&P: +0.45 | 0 Filhas 0 Rebanhos

LINEAR	-2	-1	0	+1	+2		
Estatura						-0.82	Alta
Caract. Leiteira						-0.92	Anguloso
Força						-0.63	Fraco
Profundidade Corporal						-1.03	Raso
Largura de Garupa						-0.09	Aberto
Ângulo da Garupa						-0.30	Isq.Baixos
Pernas Traseiras V. Lateral						-0.02	Curvas
Pernas Traseiras V. Trás						-0.10	Paralelas
Ângulo do Casco						0.45	Baixo
Escore de Pernas e Pés						0.33	Alto
Úbere Anterior, Inserção						1.87	Forte
Altura Úbere Posterior						1.16	Alto
Largura Úbere Posterior						0.74	Aberto
Ligamento Central						-0.65	Forte
Profundidade de Úbere						1.75	Raso
Coloc. Tetos Anteriores						-0.89	Centrais
Tetos Post. Vista Lateral						-1.30	Centrais
Comprimento de Tetos						-0.61	Curtas



Avó paterna: Ms Welcome Cameron Lia-ET



Irmã paterna: Ammon Farms Lgndry Mauna-ET

007HO15266

HIGH DEMAND

ADAWAY HIGH DEMAND 2390-ET
TR TP TC TV TL TY TD
RIVETING X HELIX X TANGO

99% RHA-I aAa: 342 DMS: 234,345
Nascimento: 03/07/2019
Reg: HO840003202560470
Adaway Dairy LLC, Waucoma, IA
Beta-Casein: A1A2 | Kappa-Casein: AB
Haplótipos: HH1T HH2T HH3T HH4T HH5T HH6T

Pai: S-S-I BG FRZZLD RIVETING-ET
Mãe: ADAWAY HELIX 1775-ET
Avô: AOT SILVER HELIX-ET
Avó: ADAWAY TANGO 1149-ET
Bisavô: MR WELCOME HILL TANGO-ET
Bisavó: ADAWAY SHAMROCKS DREAM

AVALIAÇÃO DO TOURO - CDCB-S GENOMIC EVALUATION (08/23)

Leite	+947	84% C.	0 Filhas 0 Rebanhos US		
Proteína	+53	+0.08			
Gordura	+80	+0.15	Mérito Líquido $		+$857
Vida Produtiva	+4.4	78% C	Mérito Fluído $		+$733
Permanência	+0.5	74% C	Mérito em Queijo $		+$877
CCS	2.71	79% C	Mérito Pastoreio $		+$853
Mastite	+2.4	74% C	HHP$		+$980
HCR	+2.8	78% C	CCR		+1.2
Tx Prenhez Filhas	+1.5	77% C	SCR	-0.1	92% C

CARACTERÍSTICAS DE PARTO - CDCB-S GENOMIC EVALUATION (08/23)

Facilidade de Parto do Touro	2.6%	94% C	696 Obs
Facilidade de Parto das Filhas	2.1%	69% C	2 Filhas
Mortes ao Nascer - Touros	5.4%	88% C	684 Obs
Mortes ao Nascer - Filhas	3.3%	64% C	2 Filhas

WELLNESS TRAITS - ZOETIS WELLNESS EVALUATION (08/23)

Vacas	DWP$	+$865	WT$		+$68
Mastite	103	63% C	Doe. Resp. Vaca	99	47% C
Claudicação	98	51%C	Ovário Cístico	102	33% C
Aborto da Vaca	96	40% C	Parto Gemelar	103	53% C
Metrite	103	55% C	Cetose	100	50% C
Ret. Placenta	95	57% C	Febre do Leite	100	51% C
Desp. Abomaso	102	46% C			

Bezerros	CW$	-$11			
Calf. Resp. Dis.	103	46% C	Diarréia Neonatal	103	48% C
Habitabilidade	92	52% C			

TIPO - CDCB-S/HA GENOMIC (08/23) GTPI +2.899
PTAT +1.07 82%R C. Úbere: +1.34 P&P: +0.04 | 0 Filhas 0 Rebanhos

LINEAR	-2	-1	0	+1	+2		
Estatura						1.47	Alta
Caract. Leiteira						0.63	Anguloso
Força						0.61	Fraco
Profundidade Corporal						0.38	Raso
Largura de Garupa						1.03	Aberto
Ângulo da Garupa						0.88	Isq.Baixos
Pernas Traseiras V. Lateral						1.32	Curvas
Pernas Traseiras V. Trás						0.34	Paralelas
Ângulo do Casco						0.31	Baixo
Escore de Pernas e Pés						0.40	Alto
Úbere Anterior, Inserção						1.72	Forte
Altura Úbere Posterior						1.93	Alto
Largura Úbere Posterior						1.34	Aberto
Ligamento Central						0.79	Forte
Profundidade de Úbere						2.06	Raso
Coloc. Tetos Anteriores						0.69	Centrais
Tetos Post. Vista Lateral						1.03	Centrais
Comprimento de Tetos						-1.23	Curtas


Adaway High Demand 2390-ET


Mãe: Adaway Helix 1775-ET

007HO15537

HIGH SEAS

COOKIECUTTER HIGH SEAS-ET
TR TP TC TV TL TY TD
SPARTACUS X ACHIEVER X JEDI

99% RHA-I aAa: 231 DMS: 126,246
Nascimento: 04/01/2020
Reg: HO840003200122844
Cookiecutter Holsteins, LLC, Hudson Falls, NY
Beta-Casein: A2A2 | Kappa-Casein: AB
Haplótipos: HH5C HH1T HH2T HH3T HH4T HH6T

Pai: K-STYLE TARINO SPARTACUS-ET
Mãe: COOKIECUTTER A HAWAIKI-ET
Avô: ABS ACHIEVER-ET
Avó: COOKIECUTTER JEDI HANAWI
Bisavô: S-S-I MONTROSS JEDI-ET
Bisavó: COOKIECUTTER EPIC HAZEL-ET

AVALIAÇÃO DO TOURO - CDCB-S GENOMIC EVALUATION (08/23)

Leite	+1.430	83% C.	0 Filhas 0 Rebanhos US		
Proteína	+57	+0.04			
Gordura	+73	+0.06	Mérito Líquido $		+$850
Vida Produtiva	+3.7	78% C	Mérito Fluído $		+$784
Permanência	+1.5	73% C	Mérito em Queijo $		+$857
CCS	3.02	80% C	Mérito Pastoreio $		+$820
Mastite	+1,0	74% C	HHP$		+$789
HCR	+2.6	80% C	CCR		+0.6
Tx Prenhez Filhas	-0.7	78% C	SCR	-0.7	97% C

CARACTERÍSTICAS DE PARTO - CDCB-S GENOMIC EVALUATION (08/23)

Facilidade de Parto do Touro	1.7%	99% C	3.944 Obs
Facilidade de Parto das Filhas	1.8%	70% C	0 Filhas
Mortes ao Nascer - Touros	4.7%	96% C	3.476 Obs
Mortes ao Nascer - Filhas	4.3%	64% C	0 Filhas

WELLNESS TRAITS - ZOETIS WELLNESS EVALUATION (08/23)

Vacas	DWP$	+$797	WT$		-$87
Mastite	97	60% C	Doe. Resp. Vaca	92	44% C
Claudicação	95	50%C	Ovário Cístico	102	31% C
Aborto da Vaca	104	38% C	Parto Gemelar	102	49% C
Metrite	104	51% C	Cetose	101	45% C
Ret. Placenta	100	53% C	Febre do Leite	96	49% C
Desp. Abomaso	95	43% C			

Bezerros	CW$	-$15			
Calf. Resp. Dis.	97	42% C	Diarréia Neonatal	104	43% C
Habitabilidade	94	49% C			

TIPO - CDCB-S/HA GENOMIC (08/23) GTPI +2.838
PTAT +1.69 82%R C. Úbere: +1.53 P&P: +0.83 | 0 Filhas 0 Rebanhos

LINEAR	-2	-1	0	+1	+2		
Estatura						0.48	Alta
Caract. Leiteira						1.67	Anguloso
Força						-0.31	Fraco
Profundidade Corporal						0.38	Raso
Largura de Garupa						0.06	Aberto
Ângulo da Garupa						0.27	Isq.Baixos
Pernas Traseiras V. Lateral						0.68	Curvas
Pernas Traseiras V. Trás						0.47	Paralelas
Ângulo do Casco						-0.17	Baixo
Escore de Pernas e Pés						1.07	Alto
Úbere Anterior, Inserção						1.55	Forte
Altura Úbere Posterior						2.30	Alto
Largura Úbere Posterior						1.67	Aberto
Ligamento Central						0.88	Forte
Profundidade de Úbere						1.14	Raso
Coloc. Tetos Anteriores						1.26	Centrais
Tetos Post. Vista Lateral						1.33	Centrais
Comprimento de Tetos						-1.25	Curtas


Cookiecutter High Seas-ET


Irmã paterna: Kellercrest Sprtcs Barbi-ET (VG-85)

250H015397

HOMECOMING

AOT HOMECOMING-ET
TR TP TC TV TL TY TD
SPARTACUS X DELTA X DAY

100% RHA-NA aAa: 351 DMS: 123,126
Nascimento: 21/01/2020
Reg: H0840003210341497
AOT Genetics, Valley Falls, NY
Beta-Casein: A2A2 | Kappa-Casein: BB
Haplótipos: HH1T HH2T HH3T HH4T HH5T HH6T

Pai: K-STYLE TARINO SPARTACUS-ET
Mãe: COOKIECUTTER DTA HABITAN-ET
Avô: MR MOGUL DELTA 1427-ET
Avó: COOKIECUTTER DAY HALEY-ET
Bisavô: MINNIGAN-HILLS DAY-ET
Bisavó: COOKIECUTTER MOM HALO-ET

AVALIAÇÃO DO TOURO - CDCB-S GENOMIC EVALUATION (08/23)

Leite	+644	83% C.	0 Filhas 0 Rebanhos US		
Proteína	+37	+0.06			
Gordura	+71	+0.16	Mérito Líquido $		+$691
Vida Produtiva	+2.2	79% C	Mérito Fluído $		+$612
Permanência	+0.2	74% C	Mérito em Queijo $		+$699
CCS	3.11	81% C	Mérito Pastoreio $		+$719
Mastite	+0.3	75% C	HHP$		+$661
HCR	+4.4	78% C	CCR		+1.8
Tx Prenhez Filhas	+0.4	86% C	SCR	-0.1	97% C

CARACTERÍSTICAS DE PARTO - CDCB-S GENOMIC EVALUATION (08/23)

Facilidade de Parto do Touro	1.5%	99% C	5.439 Obs
Facilidade de Parto das Filhas	2.1%	70% C	0 Filhas
Mortes ao Nascer - Touros	5.1%	96% C	5.097 Obs
Mortes ao Nascer - Filhas	5.9%	64% C	0 Filhas

WELLNESS TRAITS - ZOETIS WELLNESS EVALUATION (08/23)

Vacas	DWP$	+$628	WT$		-$87
Mastite	99	52% C	Doe. Resp. Vaca	95	37% C
Claudicação	97	42%C	Ovário Cístico	102	24% C
Aborto da Vaca	99	31% C	Parto Gemelar	100	42% C
Metrite	98	44% C	Cetose	97	38% C
Ret. Placenta	95	46% C	Febre do Leite	94	42% C
Desp. Abomaso	89	36% C			

Bezerros	CW$	+$27			
Calf. Resp. Dis.	103	37% C	Diarréia Neonatal	105	37% C
Habitabilidade	101	43% C			

TIPO - CDCB-S/HA GENOMIC (08/23) GTPI +2.777
PTAT +2.8 82%R C. Úbere: +2.55 P&P: +0.31 | 0 Filhas 0 Rebanhos

LINEAR	-2	-1	0	+1	+2		
Estatura						1.75	Alta
Caract. Leiteira						2.49	Anguloso
Força						0.72	Fraco
Profundidade Corporal						1.58	Raso
Largura de Garupa						1.72	Aberto
Ângulo da Garupa						-0.05	Isq.Baixos
Pernas Traseiras V. Lateral						1.46	Curvas
Pernas Traseiras V. Trás						-0.10	Paralelas
Ângulo do Casco						0.65	Baixo
Escore de Pernas e Pés						0.93	Alto
Úbere Anterior, Inserção						3.36	Forte
Altura Úbere Posterior						3.26	Alto
Largura Úbere Posterior						2.83	Aberto
Ligamento Central						1.84	Forte
Profundidade de Úbere						2.49	Raso
Coloc. Tetos Anteriores						1.82	Centrais
Tetos Post. Vista Lateral						1.64	Centrais
Comprimento de Tetos						-0.75	Curtas


AOT Homecoming-ET


Filha: Ms GS Caught You Staring-ET

7H015980

HUHON

WELCOME MNSHN HUHON-ET
TR TP TC TM TV TL TY TD
MOONSHINER X LEGACY X SAMURI

99% RHA-I aAa: 261 DMS: 234,123
Nascimento: 16/01/2021
Reg: H0840003214541170
Welcome Stock Farm, LLC, Schuylerville, NY
Beta-Casein: A2A2 | Kappa-Casein: AB
Haplótipos: HH1T HH2T HH3T HH4T HH5T HH6T

Pai: FLY-HIGHER MOONSHINER-ET
Mãe: WELCOME LEGACY HEATHER-ET
Avô: PINE-TREE CW LEGACY-ET
Avó: WELCOME SAMURI HELMA-ET
Bisavô: OCD SPRING SAMURI-ET
Bisavó: AOT MONT HASEVERYTHING-ET

AVALIAÇÃO DO TOURO - CDCB-S GENOMIC EVALUATION (08/23)

Leite	+1.064	82% C.	0 Filhas 0 Rebanhos US		
Proteína	+61	+0.10			
Gordura	+87	+0.16	Mérito Líquido $		+$1.004
Vida Produtiva	+5.5	76% C	Mérito Fluído $		+$857
Permanência	+0.0	73% C	Mérito em Queijo $		+$1.027
CCS	2.66	78% C	Mérito Pastoreio $		+$976
Mastite	+2.9	72% C	HHP$		+$1.035
HCR	+4.8	75% C	CCR		+1.8
Tx Prenhez Filhas	+0.2	75% C	SCR	-0.2	93% C

CARACTERÍSTICAS DE PARTO - CDCB-S GENOMIC EVALUATION (08/23)

Facilidade de Parto do Touro	2.3%	84% C	137 Obs
Facilidade de Parto das Filhas	2.1%	70% C	0 Filhas
Mortes ao Nascer - Touros	5.2%	76% C	135 Obs
Mortes ao Nascer - Filhas	3.9%	64% C	0 Filhas

WELLNESS TRAITS - ZOETIS WELLNESS EVALUATION (08/23)

Vacas	DWP$	+$962	WT$		+$75
Mastite	106	56% C	Doe. Resp. Vaca	93	39% C
Claudicação	97	45%C	Ovário Cístico	105	26% C
Aborto da Vaca	92	34% C	Parto Gemelar	100	45% C
Metrite	101	47% C	Cetose	102	41% C
Ret. Placenta	93	50% C	Febre do Leite	95	45% C
Desp. Abomaso	95	39% C			

Bezerros	CW$	-$51			
Calf. Resp. Dis.	96	37% C	Diarréia Neonatal	99	42% C
Habitabilidade	90	43% C			

TIPO - CDCB-S/HA GENOMIC (08/23) GTPI +2.997
PTAT +1.89 81%R C. Úbere: +1.64 P&P: -0.51 | 0 Filhas 0 Rebanhos

LINEAR	-2	-1	0	+1	+2		
Estatura						1.92	Alta
Caract. Leiteira						2.65	Anguloso
Força						0.25	Fraco
Profundidade Corporal						0.87	Raso
Largura de Garupa						1.32	Aberto
Ângulo da Garupa						-0.50	Isq.Baixos
Pernas Traseiras V. Lateral						1.64	Curvas
Pernas Traseiras V. Trás						-0.67	Paralelas
Ângulo do Casco						0.01	Baixo
Escore de Pernas e Pés						0.17	Alto
Úbere Anterior, Inserção						2.00	Forte
Altura Úbere Posterior						1.92	Alto
Largura Úbere Posterior						1.98	Aberto
Ligamento Central						2.37	Forte
Profundidade de Úbere						2.14	Raso
Coloc. Tetos Anteriores						1.92	Centrais
Tetos Post. Vista Lateral						2.58	Centrais
Comprimento de Tetos						-1.32	Curtas


Mãe: Welcome Legacy Heather-ET


Bisavó: Aot Mont Haseverything-ET

250HO16498

HULU

SIEMERS WOLF HULU 37006-ET
RC TP TC TM TV TL TY TD
WOLFGANG X LUSTER-P X DOC

99% RHA-I aAa: 231 DMS: 123,126
Nascimento: 15/01/2022
Reg: HO840003245702863
Siemers Holstein Farms, Inc., Newton, WI
Beta-Casein: A2A2 | Kappa-Casein: BB
Haplótipos: HH1T HH2T HH3T HH4T HH5T HH6T

Pai: AIJA WOLFGANG
Mãe: SIEMERS LSTR HANAN 33317-ET
Avô: CHERRY-LILY ZIP LUSTER-P-ET
Avó: SIEMERS DOC HANAN 28286-ET
Bisavô: WOODCREST KING DOC
Bisavó: SIEMERS MONTEREY HANAN-ET

AVALIAÇÃO DO TOURO - CDCB-S GENOMIC EVALUATION (08/23)

Leite	+983	79% C.	0 Filhas 0 Rebanhos US		
Proteína	+48	+0.06			
Gordura	+58	+0.07	Mérito Líquido $	+$666	
Vida Produtiva	+3.5	74% C	Mérito Fluído $	+$571	
Permanência	-1.7	71% C	Mérito em Queijo $	+$681	
CCS	2.74	75% C	Mérito Pastoreio $	+$647	
Mastite	+1.5	70% C	HHP$	+$728	
HCR	+0.6	71% C	CCR	+0.6	
Tx Prenhez Filhas	+0.2	74% C	SCR		

CARACTERÍSTICAS DE PARTO - CDCB-S GENOMIC EVALUATION (08/23)

Facilidade de Parto do Touro	2.4%	61% C	0 Obs
Facilidade de Parto das Filhas	2.0%	57% C	0 Filhas
Mortes ao Nascer - Touros	6.0%	55% C	0 Obs
Mortes ao Nascer - Filhas	4.6%	55% C	0 Filhas

WELLNESS TRAITS - ZOETIS WELLNESS EVALUATION (08/23)

Vacas	DWP$	+$647	WT$		+$42
Mastite	104	50% C	Doe. Resp. Vaca	95	33% C
Claudicação	98	39%C	Ovário Cístico	106	19% C
Aborto da Vaca	106	27% C	Parto Gemelar	96	39% C
Metrite	101	41% C	Cetose	95	34% C
Ret. Placenta	94	44% C	Febre do Leite	104	40% C
Desp. Abomaso	94	32% C			

Bezerros	CW$	-$55			
Calf. Resp. Dis.	94	28% C	Diarréia Neonatal	100	29% C
Habitabilidade	89	34% C			

TIPO - CDCB-S/HA GENOMIC (08/23) **GTPI +2.911**
PTAT +3.91 78%R — C. Úbere: +3.27 P&P: +1.62 | 0 Filhas 0 Rebanhos

LINEAR	-2	-1	0	+1	+2		
Estatura						3.89	Alta
Caract. Leiteira						3.93	Anguloso
Força						1.37	Fraco
Profundidade Corporal						2.49	Raso
Largura de Garupa						3.21	Aberto
Ângulo da Garupa						0.60	Isq.Baixos
Pernas Traseiras V. Lateral						1.88	Curvas
Pernas Traseiras V. Trás						2.18	Paralelas
Ângulo do Casco						2.45	Baixo
Escore de Pernas e Pés						2.43	Alto
Úbere Anterior, Inserção						3.71	Forte
Altura Úbere Posterior						4.87	Alto
Largura Úbere Posterior						5.01	Aberto
Ligamento Central						2.79	Forte
Profundidade de Úbere						2.92	Raso
Coloc. Tetos Anteriores						2.40	Centrais
Tetos Post. Vista Lateral						2.68	Centrais
Comprimento de Tetos						-0.15	Curtas


Siemers Wolf Hulu 37006-ET


Avó: Siemers Doc Hanan 28286-ET

250HO15958

HYPNOTIC

COOKIECUTTER HYPNOTIC-ET
TR TP TC TV TL TY TD
MOONSHINER X RENEGADE X SLAMDUNK

99% RHA-I aAa: 234 DMS: 561,126
Nascimento: 02/12/2020
Reg: HO840003212874445

Beta-Casein: A2A2 | Kappa-Casein: AB
Haplótipos: HH1T HH2T HH3T HH4T HH5T HH6T

Pai: FLY-HIGHER MOONSHINER-ET
Mãe: COOKIECUTTER HOLLYN-ET
Avô: S-S-I PR RENEGADE-ET
Avó: COOKIECUTTER SLM HOPLITE-ET
Bisavô: OCD SPRING SLAMDUNK-ET
Bisavó: COOKIECUTTER RUBI HOMEY-ET

AVALIAÇÃO DO TOURO - CDCB-S GENOMIC EVALUATION (08/23)

Leite	+1.576	82% C.	0 Filhas 0 Rebanhos US		
Proteína	+60	+0.04			
Gordura	+69	+0.03	Mérito Líquido $	+$964	
Vida Produtiva	+5.9	76% C	Mérito Fluído $	+$895	
Permanência	+0.9	73% C	Mérito em Queijo $	+$977	
CCS	2.72	78% C	Mérito Pastoreio $	+$928	
Mastite	+3.0	72% C	HHP$	+$1.056	
HCR	+1.8	75% C	CCR	+1.5	
Tx Prenhez Filhas	+0.3	76% C	SCR	+0.4	90% C

CARACTERÍSTICAS DE PARTO - CDCB-S GENOMIC EVALUATION (08/23)

Facilidade de Parto do Touro	2.2%	85% C	201 Obs
Facilidade de Parto das Filhas	1.9%	71% C	0 Filhas
Mortes ao Nascer - Touros	6.2%	77% C	244 Obs
Mortes ao Nascer - Filhas	4.0%	65% C	0 Filhas

WELLNESS TRAITS - ZOETIS WELLNESS EVALUATION (08/23)

Vacas	DWP$	+$1.101	WT$		+$252
Mastite	110	59% C	Doe. Resp. Vaca	94	43% C
Claudicação	100	48%C	Ovário Cístico	98	29% C
Aborto da Vaca	96	37% C	Parto Gemelar	102	48% C
Metrite	108	50% C	Cetose	104	44% C
Ret. Placenta	101	53% C	Febre do Leite	101	48% C
Desp. Abomaso	100	42% C			

Bezerros	CW$	-$39			
Calf. Resp. Dis.	98	40% C	Diarréia Neonatal	100	44% C
Habitabilidade	91	46% C			

TIPO - CDCB-S/HA GENOMIC (08/23) **GTPI +2.965**
PTAT +2.07 80%R — C. Úbere: +2.01 P&P: +0.6 | 0 Filhas 0 Rebanhos

LINEAR	-2	-1	0	+1	+2		
Estatura						1.27	Alta
Caract. Leiteira						1.61	Anguloso
Força						0.14	Fraco
Profundidade Corporal						0.43	Raso
Largura de Garupa						0.63	Aberto
Ângulo da Garupa						-0.85	Isq.Baixos
Pernas Traseiras V. Lateral						0.97	Curvas
Pernas Traseiras V. Trás						0.77	Paralelas
Ângulo do Casco						1.01	Baixo
Escore de Pernas e Pés						0.86	Alto
Úbere Anterior, Inserção						2.58	Forte
Altura Úbere Posterior						2.50	Alto
Largura Úbere Posterior						1.86	Aberto
Ligamento Central						1.08	Forte
Profundidade de Úbere						2.40	Raso
Coloc. Tetos Anteriores						1.04	Centrais
Tetos Post. Vista Lateral						1.38	Centrais
Comprimento de Tetos						-0.12	Curtas


Mãe: Cookiecutter Hollyn-ET


Avó: Cookiecutter Slm Hoplite-ET

007HO14284

ICON

S-S-I HOR CHARLEY ICON-ET
TR TP TC TL TD
CHARLEY X SILVER X MONTROSS

99% RHA-I aAa: N/A DMS: 345,135
Nascimento: 24/07/2017
Reg: HO840003005586884

Beta-Casein: A1A2 | Kappa-Casein: AA
Haplótipos: HH1T HH2T HH3T HH4T HH5T HH6T

Pai: DG CHARLEY
Mãe: S-S-I SILVER 10721 11648-ET
Avô: SEAGULL-BAY SILVER-ET
Avó: S-S-I MONT 8679 10721-ET
Bisavô: BACON-HILL MONTROSS-ET
Bisavó: S-S-I SUPRSIRE MIRI 8679-ET

AVALIAÇÃO DO TOURO - CDCB-S GENOMIC EVALUATION (08/23)

Leite	+1.563	82% C.		0 Filhas 0 Rebanhos	US
Proteína	+51	+0.01			
Gordura	+39	-0.07	Mérito Líquido $		+$693
Vida Produtiva	+4.3	79% C	Mérito Fluído $		+$666
Permanência	-1.0	75% C	Mérito em Queijo $		+$700
CCS	2.76	79% C	Mérito Pastoreio $		+$660
Mastite	+0.4	75% C	HHP$		+$686
HCR	+1.5	76% C	CCR		+1.5
Tx Prenhez Filhas	-0.5	78% C	SCR		

CARACTERÍSTICAS DE PARTO - CDCB-S GENOMIC EVALUATION (08/23)

Facilidade de Parto do Touro	2,0%	70% C	2 Obs
Facilidade de Parto das Filhas	1.4%	70% C	0 Filhas
Mortes ao Nascer - Touros	5.4%	64% C	2 Obs
Mortes ao Nascer - Filhas	4.5%	64% C	0 Filhas

WELLNESS TRAITS - ZOETIS WELLNESS EVALUATION (08/23)

Vacas	DWP$	+$785	WT$		+$96
Mastite	102	64% C	Doe. Resp. Vaca	91	49% C
Claudicação	99	54%C	Ovário Cístico	101	35% C
Aborto da Vaca	103	44% C	Parto Gemelar	105	56% C
Metrite	109	56% C	Cetose	105	51% C
Ret. Placenta	101	59% C	Febre do Leite	94	56% C
Desp. Abomaso	100	50% C			

Bezerros	CW$	-$23			
Calf. Resp. Dis.	99	49% C	Diarréia Neonatal	105	50% C
Habitabilidade	89	54% C			

TIPO - CDCB-S/HA GENOMIC (08/23) **GTPI +2.572**
PTAT +0.25 81%R C. Úbere: +0.53 P&P: +0.4 | 0 Filhas 0 Rebanhos

LINEAR	-2	-1	0	+1	+2		
Estatura						-0.26	Alta
Caract. Leiteira						0.39	Anguloso
Força						-0.83	Fraco
Profundidade Corporal						-0.74	Raso
Largura de Garupa						-1.09	Aberto
Ângulo da Garupa						1.99	Isq.Baixos
Pernas Traseiras V. Lateral						-1.09	Curvas
Pernas Traseiras V. Trás						0.26	Paralelas
Ângulo do Casco						0.39	Baixo
Escore de Pernas e Pés						0.37	Alto
Úbere Anterior, Inserção						0.50	Forte
Altura Úbere Posterior						1.24	Alto
Largura Úbere Posterior						0.60	Aberto
Ligamento Central						-0.55	Forte
Profundidade de Úbere						0.14	Raso
Coloc. Tetos Anteriores						0.37	Centrais
Tetos Post. Vista Lateral						0.06	Centrais
Comprimento de Tetos						-1.30	Curtas

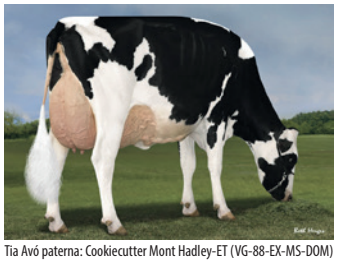
Tia Avó paterna: Cookiecutter Mont Hadley-ET (VG-88-EX-MS-DOM)

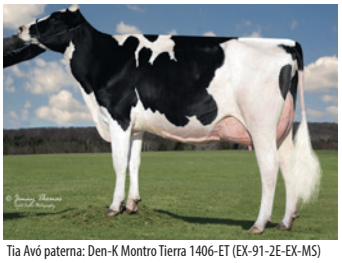
Tia Avó paterna: Den-K Montro Tierra 1406-ET (EX-91-2E-EX-MS)

007HO15563

IMPACT

S-S-I BG MAX IMPACT-ET
TR TP TC TV TL TY TD
MAXIMUS X HODEDOE X JEDI

99% RHA-I aAa: 243 DMS: 561,135
Nascimento:28/05/2020
Reg: HO840003216213578
Select Sires Inc., Plain City, OH
Beta-Casein: A1A2 | Kappa-Casein: AB
Haplótipos: HH1T HH2T HH3T HH4T HH5T HH6T

Pai: RMD-DOTTERER SSI MAXIMUS-ET
Mãe: SIEMERS HODEDE ROZ 29028-ET
Avô: COOKIECUTTER JDI HODEDOE-ET
Avó: SIEMERS JEDI K-ROZANNE-ET
Bisavô: S-S-I MONTROSS JEDI-ET
Bisavó: SIEMERS KINGBOY ROZANNE-ET

AVALIAÇÃO DO TOURO - CDCB-S GENOMIC EVALUATION (08/23)

Leite	+1.244	82% C.		0 Filhas 0 Rebanhos	US
Proteína	+52	+0.05			
Gordura	+76	+0.10	Mérito Líquido $		+$955
Vida Produtiva	+6.1	77% C	Mérito Fluído $		+$877
Permanência	+3.2	72% C	Mérito em Queijo $		+$969
CCS	2.71	79% C	Mérito Pastoreio $		+$929
Mastite	+1.2	73% C	HHP$		+$996
HCR	+1.2	76% C	CCR		+2.1
Tx Prenhez Filhas	+1.4	77% C	SCR	+1.4	93% C

CARACTERÍSTICAS DE PARTO - CDCB-S GENOMIC EVALUATION (08/23)

Facilidade de Parto do Touro	1.9%	97% C	1.551 Obs
Facilidade de Parto das Filhas	1.4%	70% C	0 Filhas
Mortes ao Nascer - Touros	5.4%	92% C	1.300 Obs
Mortes ao Nascer - Filhas	4.5%	64% C	0 Filhas

WELLNESS TRAITS - ZOETIS WELLNESS EVALUATION (08/23)

Vacas	DWP$	+$1.035	WT$		+$161
Mastite	106	58% C	Doe. Resp. Vaca	102	43% C
Claudicação	95	48%C	Ovário Cístico	101	28% C
Aborto da Vaca	105	36% C	Parto Gemelar	96	48% C
Metrite	110	49% C	Cetose	108	43% C
Ret. Placenta	104	52% C	Febre do Leite	103	48% C
Desp. Abomaso	103	42% C			

Bezerros	CW$	-$46			
Calf. Resp. Dis.	101	41% C	Diarréia Neonatal	99	45% C
Habitabilidade	88	47% C			

TIPO - CDCB-S/HA GENOMIC (08/23) **GTPI +2.938**
PTAT +1.13 81%R C. Úbere: +2.04 P&P: +0.01 | 0 Filhas 0 Rebanhos

LINEAR	-2	-1	0	+1	+2		
Estatura						0.99	Alta
Caract. Leiteira						0.73	Anguloso
Força						-0.31	Fraco
Profundidade Corporal						-0.31	Raso
Largura de Garupa						0.14	Aberto
Ângulo da Garupa						0.52	Isq.Baixos
Pernas Traseiras V. Lateral						-1.24	Curvas
Pernas Traseiras V. Trás						0.04	Paralelas
Ângulo do Casco						1.02	Baixo
Escore de Pernas e Pés						0.26	Alto
Úbere Anterior, Inserção						2.20	Forte
Altura Úbere Posterior						3.44	Alto
Largura Úbere Posterior						2.22	Aberto
Ligamento Central						0.07	Forte
Profundidade de Úbere						1.86	Raso
Coloc. Tetos Anteriores						0.50	Centrais
Tetos Post. Vista Lateral						0.42	Centrais
Comprimento de Tetos						-0.59	Curtas


S-S-I Bg Max Impact-ET


Irmã paterna: S-S-I La 28180 24520-ET (GP-82)

007HO15384

IMPACT-P

S-S-I SPARTACUS IMPACT-P-ET
TR PC TC TV TL TY TD
SPARTACUS X FREEBORN X JEDI

99% RHA-I aAa: 354 DMS: N/A
Nascimento: 31/12/2019
Reg: HO840003211395044

Beta-Casein: A1A2 | Kappa-Casein: BB
Haplótipos: HH1T HH2T HH3T HH4T HH5T HH6T

Pai: K-STYLE TARINO SPARTACUS-ET
Mãe: S-S-I FREEBORN 7589 9546-ET
Avô: SANDY-VALLEY BD FREEBORN-ET
Avó: S-S-I JEDI HAILEY 7589-P-ET
Bisavô: S-S-I MONTROSS JEDI-ET
Bisavó: ENDCO SPG HAILEY 11256-P-ET

AVALIAÇÃO DO TOURO - CDCB-S GENOMIC EVALUATION (08/23)

Leite	+893	81% C.		0 Filhas 0 Rebanhos	US
Proteína	+43	+0.05			
Gordura	+80	+0.16	Mérito Líquido $		+$678
Vida Produtiva	+2,0	77% C	Mérito Fluído $		+$606
Permanência	-0.8	72% C	Mérito em Queijo $		+$685
CCS	3.11	79% C	Mérito Pastoreio $		+$674
Mastite	-0.7	74% C	HHP$		+$648
HCR	+2.9	76% C	CCR		+0.7
Tx Prenhez Filhas	-0.8	77% C	SCR		

CARACTERÍSTICAS DE PARTO - CDCB-S GENOMIC EVALUATION (08/23)

Facilidade de Parto do Touro	2.0%	71% C	1 Obs
Facilidade de Parto das Filhas	2.0%	70% C	0 Filhas
Mortes ao Nascer - Touros	5.0%	64% C	1 Obs
Mortes ao Nascer - Filhas	5.2%	64% C	0 Filhas

WELLNESS TRAITS - ZOETIS WELLNESS EVALUATION (08/23)

Vacas	DWP$	+$564	WT$		-$156
Mastite	92	58% C	Doe. Resp. Vaca	92	42% C
Claudicação	95	48%C	Ovário Cístico	100	28% C
Aborto da Vaca	107	36% C	Parto Gemelar	101	48% C
Metrite	105	50% C	Cetose	102	44% C
Ret. Placenta	93	52% C	Febre do Leite	98	48% C
Desp. Abomaso	105	42% C			

Bezerros	CW$	-$50			
Calf. Resp. Dis.	95	41% C	Diarréia Neonatal	99	41% C
Habitabilidade	91	47% C			

TIPO - CDCB-S/HA GENOMIC (08/23) GTPI +2.687
PTAT +1.44 81%R C. Úbere: +2,00 P&P: -0.76 | 0 Filhas 0 Rebanhos

LINEAR	-2	-1	0	+1	+2		
Estatura						0.85	Alta
Caract. Leiteira						1.82	Anguloso
Força						-0.50	Fraco
Profundidade Corporal						0.08	Raso
Largura de Garupa						0.43	Aberto
Ângulo da Garupa						1.35	Isq.Baixos
Pernas Traseiras V. Lateral						0.64	Curvas
Pernas Traseiras V. Trás						-1.00	Paralelas
Ângulo do Casco						-0.67	Baixo
Escore de Pernas e Pés						-0.36	Alto
Úbere Anterior, Inserção						1.75	Forte
Altura Úbere Posterior						2.93	Alto
Largura Úbere Posterior						2.46	Aberto
Ligamento Central						1.31	Forte
Profundidade de Úbere						1.73	Raso
Coloc. Tetos Anteriores						1.07	Centrais
Tetos Post. Vista Lateral						1.36	Centrais
Comprimento de Tetos						-1.19	Curtas


Avó paterna: K-Manor D Sagacious 487-ET


Irmã paterna: Kellercrest Sprtcs Barbi-ET (VG-85)

009HO15061

IMPERIAL

S-S-I RIVETING IMPERIAL-ET
TR TP TC TL TD
RIVETING X PIZAZZ X JEDI

99% RHA-I aAa: N/A DMS: N/A
Nascimento: 12/04/2019
Reg: HO840003206205446

Beta-Casein: A2A2 | Kappa-Casein: AB
Haplótipos: HH1T HH2T HH3T HH4T HH5T HH6T

Pai: S-S-I BG FRZZLD RIVETING-ET
Mãe: S-S-I PIZAZZ 7260 8776-ET
Avô: S-S-I MODESTY PIZAZZ-ET
Avó: S-S-I JEDI 8971 7260-ET
Bisavô: S-S-I MONTROSS JEDI-ET
Bisavó: MS SSI BALST T 8971-ET

AVALIAÇÃO DO TOURO - CDCB-S GENOMIC EVALUATION (08/23)

Leite	+1.068	82% C.		0 Filhas 0 Rebanhos	US
Proteína	+49	+0.05			
Gordura	+52	+0.04	Mérito Líquido $		+$824
Vida Produtiva	+5.5	78% C	Mérito Fluído $		+$739
Permanência	+1.3	74% C	Mérito em Queijo $		+$837
CCS	2.82	79% C	Mérito Pastoreio $		+$818
Mastite	+1.7	75% C	HHP$		+$869
HCR	+2.5	75% C	CCR		+3.3
Tx Prenhez Filhas	+1.3	77% C	SCR		

CARACTERÍSTICAS DE PARTO - CDCB-S GENOMIC EVALUATION (08/23)

Facilidade de Parto do Touro	2.1%	63% C	0 Obs
Facilidade de Parto das Filhas	1.6%	62% C	0 Filhas
Mortes ao Nascer - Touros	5.7%	61% C	0 Obs
Mortes ao Nascer - Filhas	3.7%	61% C	0 Filhas

WELLNESS TRAITS - ZOETIS WELLNESS EVALUATION (08/23)

Vacas	DWP$	+$902	WT$		+$129
Mastite	102	63% C	Doe. Resp. Vaca	102	47% C
Claudicação	100	51%C	Ovário Cístico	108	33% C
Aborto da Vaca	100	40% C	Parto Gemelar	103	54% C
Metrite	108	55% C	Cetose	105	50% C
Ret. Placenta	102	58% C	Febre do Leite	95	52% C
Desp. Abomaso	105	47% C			

Bezerros	CW$	-$2			
Calf. Resp. Dis.	100	47% C	Diarréia Neonatal	102	49% C
Habitabilidade	98	53% C			

TIPO - CDCB-S/HA GENOMIC (08/23) GTPI +2.760
PTAT +0.79 81%R C. Úbere: +1.48 P&P: +0.05 | 0 Filhas 0 Rebanhos

LINEAR	-2	-1	0	+1	+2		
Estatura						0.05	Alta
Caract. Leiteira						0.47	Anguloso
Força						-0.68	Fraco
Profundidade Corporal						-0.86	Raso
Largura de Garupa						-0.09	Aberto
Ângulo da Garupa						-0.21	Isq.Baixos
Pernas Traseiras V. Lateral						0.63	Curvas
Pernas Traseiras V. Trás						0.18	Paralelas
Ângulo do Casco						-0.11	Baixo
Escore de Pernas e Pés						0.05	Alto
Úbere Anterior, Inserção						1.89	Forte
Altura Úbere Posterior						2.40	Alto
Largura Úbere Posterior						1.33	Aberto
Ligamento Central						-0.67	Forte
Profundidade de Úbere						1.76	Raso
Coloc. Tetos Anteriores						-1.10	Centrais
Tetos Post. Vista Lateral						-1.08	Centrais
Comprimento de Tetos						-0.43	Curtas


S-S-I Riveting Imperial-ET


Irmã paterna: Hilmar-D Riveting 16002 (VG-85)

250HO15034

IMPROBABLE

S-S-I RENGADE IMPROBABLE-ET
TR TP TC TM TV TL TY TD
RENEGADE X TOOK X JEDI

99% RHA-I aAa: 246 DMS: 246,234
Nascimento: 08/02/2019
Reg: HO840003206205233
Select Sires Inc., Plain City, OH
Beta-Casein: A1A2 | Kappa-Casein: BB
Haplótipos: HH1T HH2T HH3T HH4T HH5T HH6T

Pai: S-S-I PR RENEGADE-ET
Mãe: SSI-DUCKETT 8495
Avô: T-SPRUCE PROFIT TOOK-ET
Avó: S-S-I JEDI 8971 7261-ET
Bisavô: S-S-I MONTROSS JEDI-ET
Bisavó: MS SSI BALST T 8971-ET

AVALIAÇÃO DO TOURO - CDCB-S GENOMIC EVALUATION (08/23)

Leite	+792	81% C.		0 Filhas 0 Rebanhos US	
Proteína	+46	+0.07			
Gordura	+63	+0.11	Mérito Líquido $		+$685
Vida Produtiva	+4,0	77% C	Mérito Fluído $		+$575
Permanência	+0.1	73% C	Mérito em Queijo $		+$700
CCS	2.84	78% C	Mérito Pastoreio $		+$670
Mastite	+1,0	74% C	HHP$		+$826
HCR	+0.3	75% C	CCR		+1.8
Tx Prenhez Filhas	+0.8	77% C	SCR		

CARACTERÍSTICAS DE PARTO - CDCB-S GENOMIC EVALUATION (08/23)

Facilidade de Parto do Touro	2.5%	87% C	2.170 Obs
Facilidade de Parto das Filhas	1.9%	80% C	71 Filhas
Mortes ao Nascer - Touros	7.6%	72% C	2.187 Obs
Mortes ao Nascer - Filhas	5.8%	73% C	71 Filhas

WELLNESS TRAITS - ZOETIS WELLNESS EVALUATION (08/23)

Vacas	DWP$	+$750	WT$		+$46
Mastite	96	63% C	Doe. Resp. Vaca	100	47% C
Claudicação	105	52%C	Ovário Cístico	107	33% C
Aborto da Vaca	106	40% C	Parto Gemelar	103	52% C
Metrite	106	54% C	Cetose	105	49% C
Ret. Placenta	97	57% C	Febre do Leite	101	51% C
Desp. Abomaso	103	47% C			

Bezerros	CW$	+$1			
Calf. Resp. Dis.	101	51% C	Diarréia Neonatal	103	48% C
Habitabilidade	97	52% C			

TIPO - CDCB-S/HA GENOMIC (08/23) **GTPI +2.795**
PTAT +1.74 81%R **C. Úbere: +2.23 P&P: +1.00 | 0 Filhas 0 Rebanhos**

LINEAR	-2	-1	0	+1	+2		
Estatura						1.46	Alta
Caract. Leiteira						0.36	Anguloso
Força						0.40	Fraco
Profundidade Corporal						-0.01	Raso
Largura de Garupa						0.20	Aberto
Ângulo da Garupa						0.24	Isq.Baixos
Pernas Traseiras V. Lateral						-0.80	Curvas
Pernas Traseiras V. Trás						1.69	Paralelas
Ângulo do Casco						1.50	Baixo
Escore de Pernas e Pés						1.10	Alto
Úbere Anterior, Inserção						2.84	Forte
Altura Úbere Posterior						2.96	Alto
Largura Úbere Posterior						2.16	Aberto
Ligamento Central						0.83	Forte
Profundidade de Úbere						2.85	Raso
Coloc. Tetos Anteriores						0.36	Centrais
Tetos Post. Vista Lateral						0.49	Centrais
Comprimento de Tetos						0.15	Curtas


Irmã paterna: S-S-I Renegad 8235 10203-ET (GP-82)


Irmã paterna: S-S-I Renegd 12117 12380-ET (VG-85-VG-MS)

007HO14689

INFLUENCE

CLEAR-ECHO INFLUENCE 977-ET

BRENNAN X MISSOURI X NUMERO UNO

99% RHA-I aAa: N/A DMS: 135,561
Nascimento: 13/11/2017
Reg: HO840003127565883

Beta-Casein: A1A2 | Kappa-Casein: AE
Haplótipos: HH1T HH2T HH3T HH4T HH5T HH6T

Pai: WELCOME-TEL BRENNAN 3158-ET
Mãe: CLEAR-ECHO MISSOURI 3540-ET
Avô: VIEW-HOME DAY MISSOURI-ET
Avó: CLEAR-ECHO NUM UNO 2833-ET
Bisavô: AMIGHETTI NUMERO UNO ET
Bisavó: CLEAR-ECHO M-O-M 2213-ET

AVALIAÇÃO DO TOURO - CDCB-S GENOMIC EVALUATION (08/23)

Leite	+1.650	82% C.		0 Filhas 0 Rebanhos US	
Proteína	+51	+0.00			
Gordura	+61	-0.01	Mérito Líquido $		+$751
Vida Produtiva	+4.5	79% C	Mérito Fluído $		+$740
Permanência	+1.6	75% C	Mérito em Queijo $		+$755
CCS	2.86	80% C	Mérito Pastoreio $		+$663
Mastite	+0.3	76% C	HHP$		+$680
HCR	+0.3	76% C	CCR		-1.6
Tx Prenhez Filhas	-1.9	79% C	SCR		

CARACTERÍSTICAS DE PARTO - CDCB-S GENOMIC EVALUATION (08/23)

Facilidade de Parto do Touro	2.2%	64% C	0 Obs
Facilidade de Parto das Filhas	2,0%	63% C	0 Filhas
Mortes ao Nascer - Touros	6.7%	61% C	0 Obs
Mortes ao Nascer - Filhas	5,0%	62% C	0 Filhas

WELLNESS TRAITS - ZOETIS WELLNESS EVALUATION (08/23)

Vacas	DWP$	+$937	WT$		+$175
Mastite	104	61% C	Doe. Resp. Vaca	101	46% C
Claudicação	105	51%C	Ovário Cístico	106	32% C
Aborto da Vaca	99	39% C	Parto Gemelar	107	53% C
Metrite	102	53% C	Cetose	110	49% C
Ret. Placenta	97	56% C	Febre do Leite	100	54% C
Desp. Abomaso	101	47% C			

Bezerros	CW$	-$7			
Calf. Resp. Dis.	94	45% C	Diarréia Neonatal	101	46% C
Habitabilidade	102	51% C			

TIPO - CDCB-S/HA GENOMIC (08/23) **GTPI +2.644**
PTAT +0.85 82%R **C. Úbere: +1.12 P&P: +0.21 | 0 Filhas 0 Rebanhos**

LINEAR	-2	-1	0	+1	+2		
Estatura						-0.11	Alta
Caract. Leiteira						1.11	Anguloso
Força						-0.90	Fraco
Profundidade Corporal						-0.46	Raso
Largura de Garupa						-0.49	Aberto
Ângulo da Garupa						-0.18	Isq.Baixos
Pernas Traseiras V. Lateral						0.61	Curvas
Pernas Traseiras V. Trás						-0.25	Paralelas
Ângulo do Casco						-0.16	Baixo
Escore de Pernas e Pés						0.33	Alto
Úbere Anterior, Inserção						0.88	Forte
Altura Úbere Posterior						1.45	Alto
Largura Úbere Posterior						1.25	Aberto
Ligamento Central						0.61	Forte
Profundidade de Úbere						0.56	Raso
Coloc. Tetos Anteriores						0.89	Centrais
Tetos Post. Vista Lateral						1.04	Centrais
Comprimento de Tetos						-0.14	Curtas


Bisavó: Clear-Echo M-O-M 2213-ET


Irmã paterna: Midas-Touch Brenn Janet-ET

007HO015790

ISON-P

HOUIN SSI PARFECT ISON-P-ET
TR PC TC TV TL TY TD
PARFECT X ALTAZAREK X REASON

99% RHA-I aAa: 432 DMS: 234,345
Nascimento: 08/11/2020
Reg: HO840003220398053
Homestead Dairy, Plymouth, IN
Beta-Casein: A2A2 | Kappa-Casein: BB
Haplótipos: HH1T HH2T HH3T HH4T HH5T HH6T

Pai: SIEMERS RENGD PARFECT-ET
Mãe: S-S-I HD 12077 354-ET
Avô: PEAK ALTAZAREK-ET
Avó: S-S-I REASON 11749 12077-ET
Bisavô: BLUMENFELD JEDI REASON-ET
Bisavó: S-S-I MODSTY 10932 11749-ET

AVALIAÇÃO DO TOURO - CDCB-S GENOMIC EVALUATION (08/23)

Leite	+709	82% C.	0 Filhas	0 Rebanhos	US
Proteína	+46	+0.08			
Gordura	+70	+0.15	Mérito Líquido $		+$776
Vida Produtiva	+5.9	76% C	Mérito Fluído $		+$653
Permanência	+3.7	72% C	Mérito em Queijo $		+$794
CCS	2.78	78% C	Mérito Pastoreio $		+$725
Mastite	+2.8	71% C	HHP$		+$996
HCR	+2.4	76% C	CCR		+2.8
Tx Prenhez Filhas	+1.4	76% C	SCR	+0.2	95% C

CARACTERÍSTICAS DE PARTO - CDCB-S GENOMIC EVALUATION (08/23)

Facilidade de Parto do Touro	2.6%	93% C	649 Obs
Facilidade de Parto das Filhas	2.1%	70% C	0 Filhas
Mortes ao Nascer - Touros	6.1%	83% C	423 Obs
Mortes ao Nascer - Filhas	5.5%	64% C	0 Filhas

WELLNESS TRAITS - ZOETIS WELLNESS EVALUATION (08/23)

Vacas	DWP$	+$777	WT$		+$120
Mastite	108	61% C	Doe. Resp. Vaca	98	44% C
Claudicação	96	50%C	Ovário Cístico	102	30% C
Aborto da Vaca	101	38% C	Parto Gemelar	100	49% C
Metrite	97	51% C	Cetose	105	45% C
Ret. Placenta	97	54% C	Febre do Leite	100	50% C
Desp. Abomaso	104	43% C			

Bezerros	CW$	-$49			
Calf. Resp. Dis.	98	41% C	Diarréia Neonatal	99	48% C
Habitabilidade	89	46% C			

TIPO - CDCB-S/HA GENOMIC (08/23) GTPI +2.902
PTAT +2.03 80%R C. Úbere: +1.54 P&P: +1.00 | 0 Filhas 0 Rebanhos

LINEAR	-2	-1	0	+1	+2		
Estatura						1.89	Alta
Caract. Leiteira						0.39	Anguloso
Força						1.43	Fraco
Profundidade Corporal						1.02	Raso
Largura de Garupa						1.93	Aberto
Ângulo da Garupa						-0.13	Isq.Baixos
Pernas Traseiras V. Lateral						0.40	Curvas
Pernas Traseiras V. Trás						1.78	Paralelas
Ângulo do Casco						1.03	Baixo
Escore de Pernas e Pés						1.22	Alto
Úbere Anterior, Inserção						2.94	Forte
Altura Úbere Posterior						1.97	Alto
Largura Úbere Posterior						1.76	Aberto
Ligamento Central						0.13	Forte
Profundidade de Úbere						2.70	Raso
Coloc. Tetos Anteriores						-0.53	Centrais
Tetos Post. Vista Lateral						-0.53	Centrais
Comprimento de Tetos						1.01	Curtas


Houin Ssi Parfect Ison-P-ET


Irmã paterna: Jacobs Parfect Brink

007HO013835

JASPER

S-S-I FLAGSHIP JASPER-ET
TR TP TC TL TD
FLAGSHIP X YODER X MCCUTCHEN

99% RHA-I aAa: N/A DMS: 561,456
Nascimento: 28/09/2016
Reg: HO840003138037598

Beta-Casein: A1A2 | Kappa-Casein: BB
Haplótipos: HH1T HH2T HH3T HH4T HH5T HH6T

Pai: S-S-I 1STCLASS FLAGSHIP-ET
Mãe: JENNY-LOU-KJ YODER STEVIE
Avô: WOODCREST MOGUL YODER-ET
Avó: SANDY-VALLEY MCC SECRET-ET
Bisavô: DE-SU BKM MCCUTCHEN 1174-ET
Bisavó: SANDY-VALLEY PLANE SAPPHIRE

AVALIAÇÃO DO TOURO - CDCB-S GENOMIC EVALUATION (08/23)

Leite	+600	82% C.	0 Filhas	0 Rebanhos	US
Proteína	+32	+0.05			
Gordura	+42	+0.07	Mérito Líquido $		+$563
Vida Produtiva	+3.4	79% C	Mérito Fluído $		+$491
Permanência	+1.4	76% C	Mérito em Queijo $		+$575
CCS	2.8	79% C	Mérito Pastoreio $		+$541
Mastite	+3.0	75% C	HHP$		+$680
HCR	+1.6	75% C	CCR		+0.7
Tx Prenhez Filhas	+0.4	78% C	SCR		

CARACTERÍSTICAS DE PARTO - CDCB-S GENOMIC EVALUATION (08/23)

Facilidade de Parto do Touro	1.4%	70% C	2 Obs
Facilidade de Parto das Filhas	1.9%	70% C	0 Filhas
Mortes ao Nascer - Touros	5.0%	64% C	2 Obs
Mortes ao Nascer - Filhas	4.6%	64% C	0 Filhas

WELLNESS TRAITS - ZOETIS WELLNESS EVALUATION (08/23)

Vacas	DWP$	+$755	WT$		+$238
Mastite	108	63% C	Doe. Resp. Vaca	99	52% C
Claudicação	102	56%C	Ovário Cístico	105	38% C
Aborto da Vaca	99	48% C	Parto Gemelar	107	56% C
Metrite	107	57% C	Cetose	108	52% C
Ret. Placenta	100	59% C	Febre do Leite	97	55% C
Desp. Abomaso	99	52% C			

Bezerros	CW$	-$7			
Calf. Resp. Dis.	97	48% C	Diarréia Neonatal	101	49% C
Habitabilidade	100	52% C			

TIPO - CDCB-S/HA GENOMIC (08/23) GTPI +2.477
PTAT -0.03 81%R C. Úbere: +1.23 P&P: -1.41 | 0 Filhas 0 Rebanhos

LINEAR	-2	-1	0	+1	+2		
Estatura						-0.39	Alta
Caract. Leiteira						-1.16	Anguloso
Força						-0.10	Fraco
Profundidade Corporal						-0.79	Raso
Largura de Garupa						-0.71	Aberto
Ângulo da Garupa						0.65	Isq.Baixos
Pernas Traseiras V. Lateral						-4.75	Curvas
Pernas Traseiras V. Trás						-0.21	Paralelas
Ângulo do Casco						1.13	Baixo
Escore de Pernas e Pés						-1.45	Alto
Úbere Anterior, Inserção						1.23	Forte
Altura Úbere Posterior						0.99	Alto
Largura Úbere Posterior						1.13	Aberto
Ligamento Central						1.04	Forte
Profundidade de Úbere						1.48	Raso
Coloc. Tetos Anteriores						1.08	Centrais
Tetos Post. Vista Lateral						1.70	Centrais
Comprimento de Tetos						-2.07	Curtas


Irmã paterna: Four-Cal Fs Roxy 4587-ET (VG-88-VG-MS)


Irmã paterna: S-S-I Flagshp 11064 7636-ET (GP-83)

007HO15339

JAWS

TERRA-LINDA TAHITI JAWS-ET
TR TP TC TV TL TY TD
TAHITI X ALTAAMULET X SUPERSHOT

99% RHA-I aAa: 243 DMS: 561
Nascimento: 05/05/2019
Reg: HO840003204988631
Terra Linda Dairy, Tulare, CA
Beta-Casein: A1A2 | Kappa-Casein: BE
Haplótipos: HH1T HH2T HH3T HH4T HH5T HH6T

Pai: DE-SU FRAZZ TAHITI 14104-ET
Mãe: PEAK COOKIE AMULET 20402-ET
Avô: PEAK ALTAAMULET-ET
Avó: COOKIECUTTER SSHOT HONOR-ET
Bisavô: COGENT SUPERSHOT
Bisavó: COOKIECUTTER JACEY HACEY-ET

AVALIAÇÃO DO TOURO - CDCB-S GENOMIC EVALUATION (08/23)

Leite	+1.770	83% C.	0 Filhas 0 Rebanhos US		
Proteína	+64	+0.03			
Gordura	+66	-0.01	Mérito Líquido $	+$990	
Vida Produtiva	+6.2	78% C	Mérito Fluído $	+$934	
Permanência	+1.7	74% C	Mérito em Queijo $	+$999	
CCS	2.84	78% C	Mérito Pastoreio $	+$962	
Mastite	+2.7	74% C	HHP$	+$968	
HCR	+3.0	78% C	CCR	+2.0	
Tx Prenhez Filhas	+0.7	77% C	SCR		

CARACTERÍSTICAS DE PARTO - CDCB-S GENOMIC EVALUATION (08/23)

Facilidade de Parto do Touro	1.7%	79% C	97 Obs
Facilidade de Parto das Filhas	2.2%	69% C	3 Filhas
Mortes ao Nascer - Touros	5.8%	71% C	94 Obs
Mortes ao Nascer - Filhas	4.1%	64% C	3 Filhas

WELLNESS TRAITS - ZOETIS WELLNESS EVALUATION (08/23)

Vacas	DWP$	+$960	WT$		+$55
Mastite	102	60% C	Doe. Resp. Vaca	91	42% C
Claudicação	101	47%C	Ovário Cístico	105	29% C
Aborto da Vaca	93	37% C	Parto Gemelar	101	49% C
Metrite	100	51% C	Cetose	105	44% C
Ret. Placenta	89	53% C	Febre do Leite	93	47% C
Desp. Abomaso	103	42% C			

Bezerros	CW$	-$18			
Calf. Resp. Dis.	103	44% C	Diarréia Neonatal	98	51% C
Habitabilidade	96	50% C			

TIPO - CDCB-S/HA GENOMIC (08/23) GTPI +2.920
PTAT +1.05 80%R C. Úbere: +1.75 P&P: +0.04 | 0 Filhas 0 Rebanhos

LINEAR	-2	-1	0	+1	+2		
Estatura						-0.13	Alta
Caract. Leiteira						0.82	Anguloso
Força						-1.25	Fraco
Profundidade Corporal						-1.07	Raso
Largura de Garupa						-1.03	Aberto
Ângulo da Garupa						0.44	Isq.Baixos
Pernas Traseiras V. Lateral						1.51	Curvas
Pernas Traseiras V. Trás						-0.68	Paralelas
Ângulo do Casco						-0.34	Baixo
Escore de Pernas e Pés						0.30	Alto
Úbere Anterior, Inserção						1.99	Forte
Altura Úbere Posterior						2.18	Alto
Largura Úbere Posterior						1.54	Aberto
Ligamento Central						0.66	Forte
Profundidade de Úbere						1.51	Raso
Coloc. Tetos Anteriores						0.83	Centrais
Tetos Post. Vista Lateral						1.28	Centrais
Comprimento de Tetos						-1.17	Curtas


Bisavó paterna: De-Su Supersire 3349-ET


Irmã paterna: Cookiecutter Hiacinth-ET

007HO16861

JIMMY DEAN

LARS-ACRES I JIMMY DEAN-ET

IBENDIGO X MOONSHINER X RENEGADE

99% RHA-I aAa: N/A DMS: N/A
Nascimento: 07/11/2022
Reg: HO840003248215042

Beta-Casein: A2A2 | Kappa-Casein: AB
Haplótipos: HH1T HH2T HH3T HH4T HH5T HH6T

Pai: HORSENS SSI GD IBENDIGO-ET
Mãe: LARS-ACRES S-S-I 25603-ET
Avô: FLY-HIGHER MOONSHINER-ET
Avó: PRESTON S-S-I 5716 23054-ET
Bisavô: S-S-I PR RENEGADE-ET
Bisavó: S-S-I PR 9494 5716-ET

AVALIAÇÃO DO TOURO - CDCB-S GENOMIC EVALUATION (08/23)

Leite	+1.171	79% C.	0 Filhas 0 Rebanhos US		
Proteína	+52	+0.05			
Gordura	+103	+0.20	Mérito Líquido $	+$1.055	
Vida Produtiva	+6.3	74% C	Mérito Fluído $	+$966	
Permanência	+1.7	71% C	Mérito em Queijo $	+$1.071	
CCS	2.68	75% C	Mérito Pastoreio $	+$1.007	
Mastite	+3.6	70% C	HHP$	+$1.170	
HCR	+3.1	72% C	CCR	+1.5	
Tx Prenhez Filhas	+0.1	73% C	SCR		

CARACTERÍSTICAS DE PARTO - CDCB-S GENOMIC EVALUATION (08/23)

Facilidade de Parto do Touro	2.6%	61% C	0 Obs
Facilidade de Parto das Filhas	2.6%	57% C	0 Filhas
Mortes ao Nascer - Touros	6.4%	57% C	0 Obs
Mortes ao Nascer - Filhas	4.6%	55% C	0 Filhas

WELLNESS TRAITS - ZOETIS WELLNESS EVALUATION (08/23)

Vacas	DWP$	+$1.041	WT$		+$97
Mastite	107	57% C	Doe. Resp. Vaca	100	40% C
Claudicação	93	46%C	Ovário Cístico	106	26% C
Aborto da Vaca	96	34% C	Parto Gemelar	98	45% C
Metrite	105	47% C	Cetose	102	40% C
Ret. Placenta	97	50% C	Febre do Leite	101	46% C
Desp. Abomaso	99	39% C			

Bezerros	CW$	-$54			
Calf. Resp. Dis.	99	36% C	Diarréia Neonatal	98	38% C
Habitabilidade	88	41% C			

TIPO - CDCB-S/HA GENOMIC (08/23) GTPI +3.032
PTAT +1.37 78%R C. Úbere: +1.75 P&P: +0.43 | 0 Filhas 0 Rebanhos

LINEAR	-2	-1	0	+1	+2		
Estatura						0.57	Alta
Caract. Leiteira						0.62	Anguloso
Força						-0.19	Fraco
Profundidade Corporal						-0.31	Raso
Largura de Garupa						0.38	Aberto
Ângulo da Garupa						-0.72	Isq.Baixos
Pernas Traseiras V. Lateral						0.00	Curvas
Pernas Traseiras V. Trás						0.33	Paralelas
Ângulo do Casco						0.92	Baixo
Escore de Pernas e Pés						0.54	Alto
Úbere Anterior, Inserção						2.44	Forte
Altura Úbere Posterior						2.09	Alto
Largura Úbere Posterior						1.63	Aberto
Ligamento Central						0.02	Forte
Profundidade de Úbere						2.33	Raso
Coloc. Tetos Anteriores						-0.24	Centrais
Tetos Post. Vista Lateral						-0.09	Centrais
Comprimento de Tetos						-0.22	Curtas


Bisavó paterna: S-S-I Hor 11579 3344-ET


Tia paterna: S-S-I 12356 Moonsh 12733-ET

009HO15908

JOBOX

S-S-I CONWAY JOBOX-ET
TR TP TC TL TD
CONWAY X LEGACY X BRENNAN

99% RHA-I aAa: N/A DMS: N/A
Nascimento: 14/03/2021
Reg: HO840003231304500
Select Sires, Inc., Plain City, OH
Beta-Casein: A1A2 | Kappa-Casein: BB
Haplótipos: HH1T HH2T HH3T HH4T HH5T HH6T

Pai: SANDY-VALLEY R CONWAY-ET
Mãe: S-S-I LEGACY 8955 10888-ET
Avô: PINE-TREE CW LEGACY-ET
Avó: S-S-I BRENNAN 7256 8955-ET
Bisavô: WELCOME-TEL BRENNAN 3158-ET
Bisavó: S-S-I JEDI 9278 7256-ET

AVALIAÇÃO DO TOURO - CDCB-S GENOMIC EVALUATION (08/23)

				0 Filhas 0 Rebanhos US
Leite	+843	81% C.		
Proteína	+56	+0.10		
Gordura	+103	+0.24	Mérito Líquido $	+$1.027
Vida Produtiva	+5.0	76% C	Mérito Fluído $	+$880
Permanência	+1.5	72% C	Mérito em Queijo $	+$1.047
CCS	2.88	78% C	Mérito Pastoreio $	+$1.006
Mastite	+1.1	71% C	HHP$	+$979
HCR	+1.2	76% C	CCR	+1.8
Tx Prenhez Filhas	+0.1	76% C	SCR	

CARACTERÍSTICAS DE PARTO - CDCB-S GENOMIC EVALUATION (08/23)

Facilidade de Parto do Touro	1.8%	63% C	0 Obs
Facilidade de Parto das Filhas	1.9%	62% C	0 Filhas
Mortes ao Nascer - Touros	6.2%	61% C	0 Obs
Mortes ao Nascer - Filhas	4.0%	61% C	0 Filhas

WELLNESS TRAITS - ZOETIS WELLNESS EVALUATION (08/23)

Vacas	DWP$	+$885	WT$		-$206
Mastite	93	57% C	Doe. Resp. Vaca	97	40% C
Claudicação	93	46%C	Ovário Cístico	101	26% C
Aborto da Vaca	103	34% C	Parto Gemelar	99	46% C
Metrite	102	48% C	Cetose	101	41% C
Ret. Placenta	96	50% C	Febre do Leite	93	46% C
Desp. Abomaso	91	39% C			

Bezerros	CW$	+$27			
Calf. Resp. Dis.	104	38% C	Diarréia Neonatal	107	46% C
Habitabilidade	98	44% C			

TIPO - CDCB-S/HA GENOMIC (08/23) GTPI +2.954
PTAT +0.91 80%R C. Úbere: +1.20 P&P: +0.54 | 0 Filhas 0 Rebanhos

LINEAR	-2	-1	0	+1	+2		
Estatura						-0.40	Alta
Caract. Leiteira						1.00	Anguloso
Força						-0.61	Fraco
Profundidade Corporal						-0.55	Raso
Largura de Garupa						-0.35	Aberto
Ângulo da Garupa						0.32	Isq.Baixos
Pernas Traseiras V. Lateral						0.98	Curvas
Pernas Traseiras V. Trás						0.56	Paralelas
Ângulo do Casco						-0.12	Baixo
Escore de Pernas e Pés						0.45	Alto
Úbere Anterior, Inserção						1.21	Forte
Altura Úbere Posterior						1.50	Alto
Largura Úbere Posterior						1.61	Aberto
Ligamento Central						0.44	Forte
Profundidade de Úbere						0.08	Raso
Coloc. Tetos Anteriores						0.70	Centrais
Tetos Post. Vista Lateral						0.98	Centrais
Comprimento de Tetos						-0.41	Curtas


S-S-I Conway Jobox-ET


Tia paterna: S-S-I La 28180 22861-ET (VG-85-VG-MS)

007HO13879

JULIO

S-S-I BANDARES JULIO-ET
TR TP TC TL TD
BANDARES X PENLEY X SUPERSIRE

99% RHA-I aAa: N/A DMS: 345,135
Nascimento: 18/10/2016
Reg: HO840003138037661

Beta-Casein: A1A2 | Kappa-Casein: BE
Haplótipos: HH1T HH2T HH3T HH4T HH5T HH6T

Pai: WA-DEL YODER BANDARES-ET
Mãe: S-S-I PENLEY YOKO 9786-ET
Avô: DE-SU PENLEY 11839-ET
Avó: WOODCREST SUPER YELLOW
Bisavô: SEAGULL-BAY SUPERSIRE-ET
Bisavó: COYNE-FARMS BKEYE YVONNE-ET

AVALIAÇÃO DO TOURO - CDCB-S GENOMIC EVALUATION (08/23)

				0 Filhas 0 Rebanhos US
Leite	+565	82% C.		
Proteína	+35	+0.06		
Gordura	+43	+0.07	Mérito Líquido $	+$550
Vida Produtiva	+3.9	79% C	Mérito Fluído $	+$458
Permanência	+1.9	76% C	Mérito em Queijo $	+$565
CCS	2.77	79% C	Mérito Pastoreio $	+$475
Mastite	+1.8	75% C	HHP$	+$614
HCR	+0.0	76% C	CCR	-0.3
Tx Prenhez Filhas	-1.2	78% C	SCR	

CARACTERÍSTICAS DE PARTO - CDCB-S GENOMIC EVALUATION (08/23)

Facilidade de Parto do Touro	2.5%	70% C	1 Obs
Facilidade de Parto das Filhas	2.7%	70% C	0 Filhas
Mortes ao Nascer - Touros	5.9%	63% C	1 Obs
Mortes ao Nascer - Filhas	6.2%	64% C	0 Filhas

WELLNESS TRAITS - ZOETIS WELLNESS EVALUATION (08/23)

Vacas	DWP$	+$546	WT$		+$53
Mastite	107	58% C	Doe. Resp. Vaca	96	47% C
Claudicação	93	51%C	Ovário Cístico	102	33% C
Aborto da Vaca	101	42% C	Parto Gemelar	98	51% C
Metrite	99	52% C	Cetose	101	48% C
Ret. Placenta	93	54% C	Febre do Leite	99	51% C
Desp. Abomaso	100	47% C			

Bezerros	CW$	-$36			
Calf. Resp. Dis.	95	43% C	Diarréia Neonatal	106	44% C
Habitabilidade	87	48% C			

TIPO - CDCB-S/HA GENOMIC (08/23) GTPI +2.488
PTAT +0.68 81%R C. Úbere: +0.97 P&P: +0.36 | 0 Filhas 0 Rebanhos

LINEAR	-2	-1	0	+1	+2		
Estatura						0.64	Alta
Caract. Leiteira						-0.55	Anguloso
Força						-0.23	Fraco
Profundidade Corporal						-0.68	Raso
Largura de Garupa						-0.07	Aberto
Ângulo da Garupa						1.48	Isq.Baixos
Pernas Traseiras V. Lateral						-1.23	Curvas
Pernas Traseiras V. Trás						0.91	Paralelas
Ângulo do Casco						0.61	Baixo
Escore de Pernas e Pés						0.38	Alto
Úbere Anterior, Inserção						1.32	Forte
Altura Úbere Posterior						1.27	Alto
Largura Úbere Posterior						0.98	Aberto
Ligamento Central						-0.30	Forte
Profundidade de Úbere						1.78	Raso
Coloc. Tetos Anteriores						0.59	Centrais
Tetos Post. Vista Lateral						0.09	Centrais
Comprimento de Tetos						-1.44	Curtas


Mãe: SSI Penley Yoko 9786-ET


Avó paterna: Woodcrest Super Yellow RSID

007HO14224

JUMBO

S-S-I BR JAGUAR JUMBO-ET
TR TP TC TL TD
JAGUAR X DELTA X EPIC

99% RHA-I aAa: N/A DMS: 234,123
Nascimento: 09/05/2017
Reg: HO840003143325581

Beta-Casein: A2A2 | Kappa-Casein: AA
Haplótipos: HH1T HH2T HH3T HH4T HH5T HH6T

Pai: PLAIN-KNOLL S-S-I JAGUAR-ET
Mãe: MISS PRESSLEY PERFECT-TW
Avô: MR MOGUL DELTA 1427-ET
Avó: HOS-COT EPIC PRESSLEY-ET
Bisavô: GENERVATIONS EPIC
Bisavó: WELCOME MAN-O-MAN PAYOUT-ET

AVALIAÇÃO DO TOURO - CDCB-S GENOMIC EVALUATION (08/23)

				0 Filhas 0 Rebanhos US
Leite	+1.029	83% C.		
Proteína	+37	+0.02		
Gordura	+26	-0.05	Mérito Líquido $	+$377
Vida Produtiva	+2.1	79% C	Mérito Fluído $	+$345
Permanência	-0.9	76% C	Mérito em Queijo $	+$383
CCS	2.89	80% C	Mérito Pastoreio $	+$294
Mastite	+0.1	76% C	HHP$	+$409
HCR	-0.7	76% C	CCR	-2.2
Tx Prenhez Filhas	-2.4	79% C	SCR	

CARACTERÍSTICAS DE PARTO - CDCB-S GENOMIC EVALUATION (08/23)

Facilidade de Parto do Touro	1.9%	64% C	0 Obs
Facilidade de Parto das Filhas	2.1%	63% C	0 Filhas
Mortes ao Nascer - Touros	6.0%	61% C	0 Obs
Mortes ao Nascer - Filhas	4.9%	62% C	0 Filhas

WELLNESS TRAITS - ZOETIS WELLNESS EVALUATION (08/23)

Vacas	DWP$	+$326	WT$		-$17
Mastite	102	64% C	Doe. Resp. Vaca	97	54% C
Claudicação	93	57%C	Ovário Cístico	103	41% C
Aborto da Vaca	93	47% C	Parto Gemelar	99	57% C
Metrite	101	58% C	Cetose	103	54% C
Ret. Placenta	93	60% C	Febre do Leite	99	57% C
Desp. Abomaso	103	53% C			

Bezerros	CW$	+$13			
Calf. Resp. Dis.	103	50% C	Diarréia Neonatal	104	50% C
Habitabilidade	98	54% C			

TIPO - CDCB-S/HA GENOMIC (08/23) **GTPI +2.324**

PTAT +0.57 81%R **C. Úbere: +1.10 P&P: +0.19 | 0 Filhas 0 Rebanhos**

LINEAR	-2	-1	0	+1	+2		
Estatura						1.05	Alta
Caract. Leiteira						0.12	Anguloso
Força						0.44	Fraco
Profundidade Corporal						0.20	Raso
Largura de Garupa						0.03	Aberto
Ângulo da Garupa						-0.63	Isq.Baixos
Pernas Traseiras V. Lateral						-0.17	Curvas
Pernas Traseiras V. Trás						0.09	Paralelas
Ângulo do Casco						0.68	Baixo
Escore de Pernas e Pés						0.47	Alto
Úbere Anterior, Inserção						1.39	Forte
Altura Úbere Posterior						1.92	Alto
Largura Úbere Posterior						1.22	Aberto
Ligamento Central						0.15	Forte
Profundidade de Úbere						1.62	Raso
Coloc. Tetos Anteriores						-0.69	Centrais
Tetos Post. Vista Lateral						-0.59	Centrais
Comprimento de Tetos						0.28	Curtas



Irmã paterna: Plain-Knoll Jaguar 1565 (GP-82)



Irmã paterna: S-S-I Jaguar 7274 8645-ET (GP-82-VG-MS)

007HO13513

JUMPS

S-S-I PROFIT JUMPS-ET

PROFIT X SUPERSIRE X SNOWMAN

99% RHA-I aAa: N/A DMS: 234,345
Nascimento: 05/08/2015
Reg: HO840003131842573

Beta-Casein: N/A | Kappa-Casein: N/A
Haplótipos: HH1T HH2T HH3T HH4T HH5T HH6T

Pai: S-S-I PARTYROCK PROFIT-ET
Mãe: S-S-I SPRSIRE MABEL 8828-ET
Avô: SEAGULL-BAY SUPERSIRE-ET
Avó: S-S-I SNOW MALENA 7514-ET
Bisavô: FLEVO GENETICS SNOWMAN
Bisavó: ROYLANE SHOT MINDY 2079-ET

AVALIAÇÃO DO TOURO - CDCB-S GENOMIC EVALUATION (08/23)

				0 Filhas 0 Rebanhos US
Leite	+1.469	83% C.		
Proteína	+61	+0.05		
Gordura	+67	+0.04	Mérito Líquido $	+$590
Vida Produtiva	+0.3	80% C	Mérito Fluído $	+$508
Permanência	-1.0	77% C	Mérito em Queijo $	+$601
CCS	2.91	80% C	Mérito Pastoreio $	+$493
Mastite	+0.0	77% C	HHP$	+$549
HCR	-1.0	77% C	CCR	-5.5
Tx Prenhez Filhas	-4.8	79% C	SCR	

CARACTERÍSTICAS DE PARTO - CDCB-S GENOMIC EVALUATION (08/23)

Facilidade de Parto do Touro	2.5%	64% C	0 Obs
Facilidade de Parto das Filhas	1.9%	63% C	0 Filhas
Mortes ao Nascer - Touros	7.7%	62% C	0 Obs
Mortes ao Nascer - Filhas	4.8%	62% C	0 Filhas

TIPO - CDCB-S/HA GENOMIC (08/23) **GTPI +2.454**

PTAT -0.14 82%R **C. Úbere: +0.38 P&P: -0.70 | 0 Filhas 0 Rebanhos**

LINEAR	-2	-1	0	+1	+2		
Estatura						-0.07	Alta
Caract. Leiteira						1.68	Anguloso
Força						-0.48	Fraco
Profundidade Corporal						-0.01	Raso
Largura de Garupa						-0.38	Aberto
Ângulo da Garupa						1.94	Isq.Baixos
Pernas Traseiras V. Lateral						-0.59	Curvas
Pernas Traseiras V. Trás						-0.42	Paralelas
Ângulo do Casco						-1.17	Baixo
Escore de Pernas e Pés						-0.68	Alto
Úbere Anterior, Inserção						-0.26	Forte
Altura Úbere Posterior						1.43	Alto
Largura Úbere Posterior						1.55	Aberto
Ligamento Central						-0.28	Forte
Profundidade de Úbere						-1.09	Raso
Coloc. Tetos Anteriores						-0.14	Centrais
Tetos Post. Vista Lateral						-0.02	Centrais
Comprimento de Tetos						0.47	Curtas



Irmãs: Profit Daughter Group

007HO13369

JUPITER

S-S-I MARIS JUPITER-ET

MARIS X DEAN X ROBUST

100% RHA-NA aAa: N/A DMS: 234
Nascimento: 12/12/2014
Reg: HO840003127943669

Beta-Casein: A1A2 | Kappa-Casein: N/A
Haplótipos: HH1T HH2T HH3T HH4T HH5T HH6T

Pai: FOUR-CAL MARIS-ET
Mãe: S-S-I DEAN MELYNE 8538-ET
Avô: RONELEE SUPER DEAN-ET
Avó: S-S-I ROBUST MAGIC 7228-ET
Bisavô: ROYLANE SOCRA ROBUST-ET
Bisavó: END-ROAD BRONCO MEADOW-ET

AVALIAÇÃO DO TOURO - CDCB-S GENOMIC EVALUATION (08/23)

Leite	+776	82% C.	0 Filhas 0 Rebanhos US		
Proteína	+45	+0.07			
Gordura	+22	-0.03	Mérito Líquido $	+$358	
Vida Produtiva	+1.1	79% C	Mérito Fluído $	+$250	
Permanência	-1.9	74% C	Mérito em Queijo $	+$375	
CCS	2.79	79% C	Mérito Pastoreio $	+$290	
Mastite	+1.9	74% C	HHP$	+$475	
HCR	-0.8	74% C	CCR	-2.9	
Tx Prenhez Filhas	-2.7	78% C	SCR		

CARACTERÍSTICAS DE PARTO - CDCB-S GENOMIC EVALUATION (08/23)

Facilidade de Parto do Touro	2.5%	62% C	Obs
Facilidade de Parto das Filhas	3.0%	60% C	Filhas
Mortes ao Nascer - Touros	6.7%	58% C	0 Obs
Mortes ao Nascer - Filhas	6.3%	58% C	0 Filhas

TIPO - CDCB-S/HA GENOMIC (08/23) GTPI +2.255

PTAT +0.07 81%R C. Úbere: +0.18 P&P: -0.23 | 0 Filhas 0 Rebanhos

LINEAR	-2	-1	0	+1	+2		
Estatura						0.36	Alta
Caract. Leiteira						-0.38	Anguloso
Força						0.49	Fraco
Profundidade Corporal						-0.04	Raso
Largura de Garupa						0.64	Aberto
Ângulo da Garupa						-1.41	Isq.Baixos
Pernas Traseiras V. Lateral						0.05	Curvas
Pernas Traseiras V. Trás						0.14	Paralelas
Ângulo do Casco						0.53	Baixo
Escore de Pernas e Pés						-0.26	Alto
Úbere Anterior, Inserção						0.69	Forte
Altura Úbere Posterior						0.37	Alto
Largura Úbere Posterior						0.37	Aberto
Ligamento Central						-0.91	Forte
Profundidade de Úbere						0.60	Raso
Coloc. Tetos Anteriores						-0.29	Centrais
Tetos Post. Vista Lateral						-0.63	Centrais
Comprimento de Tetos						-0.78	Curtas



Avó paterna: De-Su 733-ET

250HO16217

JURIES

S-S-I GAMEDAY JURIES-ET
TR TP TC TV TL TY TD
GAMEDAY X EISAKU X HUEY

99% RHA-I aAa: 243 DMS: 135
Nascimento: 26/05/2021
Reg: HO840003214742342
Select Sires, Inc., Plain City, OH
Beta-Casein: A1A2 | Kappa-Casein: AA
Haplótipos: HH1T HH2T HH3T HH4T HH5T HH6T

Pai: RMD-DOTTERER SSI GAMEDAY-ET
Mãe: S-S-I EISAKU 10073 12614-ET
Avô: SANDY-VALLEY EISAKU-ET
Avó: S-S-I HUEY 8229 10073-ET
Bisavô: T-SPRUCE FRAZZLED HUEY-ET
Bisavó: S-S-I LEGEND 7161 8229-ET

AVALIAÇÃO DO TOURO - CDCB-S GENOMIC EVALUATION (08/23)

Leite	+1.000	81% C.	0 Filhas 0 Rebanhos US		
Proteína	+45	+0.05			
Gordura	+94	+0.19	Mérito Líquido $	+$1.057	
Vida Produtiva	+7,0	76% C	Mérito Fluído $	+$970	
Permanência	+1.9	72% C	Mérito em Queijo $	+$1.076	
CCS	2.49	78% C	Mérito Pastoreio $	+$999	
Mastite	+5.0	71% C	HHP$	+$1.136	
HCR	+2.9	75% C	CCR	+1.4	
Tx Prenhez Filhas	+0.1	75% C	SCR		

CARACTERÍSTICAS DE PARTO - CDCB-S GENOMIC EVALUATION (08/23)

Facilidade de Parto do Touro	2.5%	63% C	0 Obs
Facilidade de Parto das Filhas	2.2%	61% C	0 Filhas
Mortes ao Nascer - Touros	6.5%	60% C	0 Obs
Mortes ao Nascer - Filhas	4.0%	60% C	0 Filhas

WELLNESS TRAITS - ZOETIS WELLNESS EVALUATION (08/23)

Vacas	DWP$	+$1.161	WT$		+$260
Mastite	109	52% C	Doe. Resp. Vaca	97	36% C
Claudicação	101	42%C	Ovário Cístico	104	22% C
Aborto da Vaca	90	30% C	Parto Gemelar	104	41% C
Metrite	108	44% C	Cetose	104	38% C
Ret. Placenta	102	46% C	Febre do Leite	93	43% C
Desp. Abomaso	104	35% C			

Bezerros	CW$	-$25			
Calf. Resp. Dis.	105	36% C	Diarréia Neonatal	94	41% C
Habitabilidade	97	39% C			

TIPO - CDCB-S/HA GENOMIC (08/23) GTPI +3.030

PTAT +1.70 80%R C. Úbere: +1.66 P&P: +0.89 | 0 Filhas 0 Rebanhos

LINEAR	-2	-1	0	+1	+2		
Estatura						-0.17	Alta
Caract. Leiteira						1.29	Anguloso
Força						-0.31	Fraco
Profundidade Corporal						-0.38	Raso
Largura de Garupa						0.54	Aberto
Ângulo da Garupa						-0.80	Isq.Baixos
Pernas Traseiras V. Lateral						0.88	Curvas
Pernas Traseiras V. Trás						0.63	Paralelas
Ângulo do Casco						0.52	Baixo
Escore de Pernas e Pés						0.88	Alto
Úbere Anterior, Inserção						1.85	Forte
Altura Úbere Posterior						2.14	Alto
Largura Úbere Posterior						2.04	Aberto
Ligamento Central						0.71	Forte
Profundidade de Úbere						0.61	Raso
Coloc. Tetos Anteriores						1.37	Centrais
Tetos Post. Vista Lateral						1.23	Centrais
Comprimento de Tetos						-1.05	Curtas

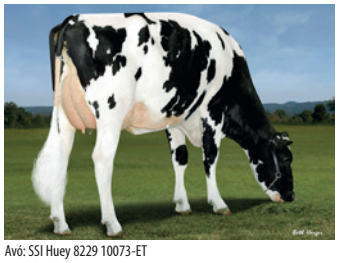

Avó: SSI Huey 8229 10073-ET



Tia paterna: AOT Eisaku Habitan 9106-ET

009HO16705

JUTTE



Tia paterna: S-S-I Moonshiner 1797-ET

LARS-ACRES SSI B JUTTE-ET

BEETHOVEN X MOONSHINER X RENEGADE

99% RHA-I aAa: N/A DMS: N/A
Nascimento: 16/08/2022
Reg: HO840003248214968

Beta-Casein: A2A2 | Kappa-Casein: AB
Haplótipos: HH1T HH2T HH3T HH4T HH5T HH6T

Pai: T-SPRUCE S-S-I BEETHOVEN-ET
Mãe: LARS-ACRES S-S-I 25603-ET
Avô: FLY-HIGHER MOONSHINER-ET
Avó: PRESTON S-S-I 5716 23054-ET
Bisavô: S-S-I PR RENEGADE-ET
Bisavó: S-S-I PR 9494 5716-ET

AVALIAÇÃO DO TOURO - CDCB-S GENOMIC EVALUATION (08/23)

Leite	+1.640	79% C.	0 Filhas 0 Rebanhos	US
Proteína	+62	+0.04		
Gordura	+83	+0.07	Mérito Líquido $	+$1.083
Vida Produtiva	+7.4	73% C	Mérito Fluído $	+$1.013
Permanência	+2.1	70% C	Mérito em Queijo $	+$1.096
CCS	2.69	75% C	Mérito Pastoreio $	+$1.050
Mastite	+3.6	69% C	HHP$	+$1.188
HCR	+2.0	72% C	CCR	+3.4
Tx Prenhez Filhas	+1.5	73% C	SCR	

CARACTERÍSTICAS DE PARTO - CDCB-S GENOMIC EVALUATION (08/23)

Facilidade de Parto do Touro	2.6%	63% C	0 Obs
Facilidade de Parto das Filhas	1.9%	57% C	0 Filhas
Mortes ao Nascer - Touros	5.6%	60% C	0 Obs
Mortes ao Nascer - Filhas	2.9%	54% C	0 Filhas

WELLNESS TRAITS - ZOETIS WELLNESS EVALUATION (08/23)

Vacas	DWP$	+$1.226	WT$	+$192
Mastite	108	53% C	Doe. Resp. Vaca	103	36% C
Claudicação	96	42%C	Ovário Cístico	100	22% C
Aborto da Vaca	103	30% C	Parto Gemelar	104	41% C
Metrite	107	43% C	Cetose	99	36% C
Ret. Placenta	109	46% C	Febre do Leite	98	42% C
Desp. Abomaso	103	35% C			

Bezerros	CW$	-$17			
Calf. Resp. Dis.	104	32% C	Diarréia Neonatal	94	34% C
Habitabilidade	100	38% C			

TIPO - CDCB-S/HA GENOMIC (08/23) GTPI +3.029

PTAT +1.24 78%R C. Úbere: +1.31 P&P: -0.12 | 0 Filhas 0 Rebanhos

LINEAR	-2	-1	0	+1	+2		
Estatura						0.96	Alta
Caract. Leiteira						1.41	Anguloso
Força						-0.09	Fraco
Profundidade Corporal						0.03	Raso
Largura de Garupa						0.72	Aberto
Ângulo da Garupa						0.49	Isq.Baixos
Pernas Traseiras V. Lateral						0.78	Curvas
Pernas Traseiras V. Trás						-0.04	Paralelas
Ângulo do Casco						-0.12	Baixo
Escore de Pernas e Pés						0.17	Alto
Úbere Anterior, Inserção						1.49	Forte
Altura Úbere Posterior						2.03	Alto
Largura Úbere Posterior						1.82	Aberto
Ligamento Central						0.29	Forte
Profundidade de Úbere						1.32	Raso
Coloc. Tetos Anteriores						-0.08	Centrais
Tetos Post. Vista Lateral						0.13	Centrais
Comprimento de Tetos						0.36	Curtas



Tia paterna: S-S-I La 10073 25450-ET



Tia paterna: Cherrypencol Moon 5990-ET

007HO13847

KAI



Mãe: SSI Damars Brina 10995-ET

S-S-I LA BOURBON KAI-ET
TR TP TC TL TD
BOURBON X DAMARIS X MASSEY

99% RHA-I aAa: N/A DMS: 345,234
Nascimento: 22/09/2016
Reg: HO840003136176149

Beta-Casein: A1A2 | Kappa-Casein: BB
Haplótipos: HH1T HH2T HH3T HH4T HH5T HH6T

Pai: S-S-I DISTILLER BOURBON-ET
Mãe: S-S-I DAMARS BRINA 10995-ET
Avô: S-S-I STERLING DAMARIS-ET
Avó: S-S-I MASSEY BARRIE 8784-ET
Bisavô: CO-OP BOSSIDE MASSEY-ET
Bisavó: COYNE-MCGARR OBSR BARBIE-ET

AVALIAÇÃO DO TOURO - CDCB-S GENOMIC EVALUATION (08/23)

Leite	+1.210	82% C.		0 Filhas	0 Rebanhos US
Proteína	+44	+0.02			
Gordura	+30	-0.06	Mérito Líquido $		+$456
Vida Produtiva	+2.7	79% C	Mérito Fluído $		+$418
Permanência	+0.3	74% C	Mérito em Queijo $		+$462
CCS	2.93	79% C	Mérito Pastoreio $		+$393
Mastite	+1.4	74% C	HHP$		+$523
HCR	+1.0	74% C	CCR		-0.2
Tx Prenhez Filhas	-1.3	78% C	SCR		

CARACTERÍSTICAS DE PARTO - CDCB-S GENOMIC EVALUATION (08/23)

Facilidade de Parto do Touro	2.5%	70% C	1 Obs
Facilidade de Parto das Filhas	2.3%	70% C	1 Filhas
Mortes ao Nascer - Touros	6.4%	63% C	1 Obs
Mortes ao Nascer - Filhas	5.6%	64% C	1 Filhas

WELLNESS TRAITS - ZOETIS WELLNESS EVALUATION (08/23)

Vacas	DWP$	+$565	WT$	+$192

Mastite	108	59% C	Doe. Resp. Vaca	101	50% C
Claudicação	100	54%C	Ovário Cístico	101	31% C
Aborto da Vaca	92	44% C	Parto Gemelar	93	54% C
Metrite	101	53% C	Cetose	107	48% C
Ret. Placenta	97	57% C	Febre do Leite	104	48% C
Desp. Abomaso	104	50% C			

Bezerros	CW$	+$1			
Calf. Resp. Dis.	101	43% C	Diarréia Neonatal	103	44% C
Habitabilidade	97	49% C			

TIPO - CDCB-S/HA GENOMIC (08/23) GTPI +2.506

PTAT +1.25 80%R — C. Úbere: +1.62 P&P: +0.60 | 0 Filhas 0 Rebanhos

LINEAR	-2	-1	0	+1	+2		
Estatura						1.28	Alta
Caract. Leiteira						1.06	Anguloso
Força						0.95	Fraco
Profundidade Corporal						0.82	Raso
Largura de Garupa						1.43	Aberto
Ângulo da Garupa						-1.42	Isq.Baixos
Pernas Traseiras V. Lateral						0.49	Curvas
Pernas Traseiras V. Trás						1.02	Paralelas
Ângulo do Casco						1.17	Baixo
Escore de Pernas e Pés						0.76	Alto
Úbere Anterior, Inserção						2.28	Forte
Altura Úbere Posterior						1.96	Alto
Largura Úbere Posterior						2.23	Aberto
Ligamento Central						1.21	Forte
Profundidade de Úbere						1.74	Raso
Coloc. Tetos Anteriores						1.28	Centrais
Tetos Post. Vista Lateral						1.35	Centrais
Comprimento de Tetos						-2.06	Curtas



Tia paterna: Melarry Damaris Wilma-ET



Tia paterna: N Springhope Damars 2762-ET

007HO15187

KANE



Mãe: Ms Ri Val Re Achvr Paula-ET

S-S-I BG ZAREK KANE-ET
TR TP TC TL TD
ALTAZAREK X ACHIEVER X PROFIT

99% RHA-I aAa: N/A DMS: N/A
Nascimento: 07/07/2019
Reg: HO840003207410514

Beta-Casein: A1A2 | Kappa-Casein: BE
Haplótipos: HH1T HH2T HH3T HH4T HH5T HH6T

Pai: PEAK ALTAZAREK-ET
Mãe: MS RI-VAL-RE ACHVR PAULA-ET
Avô: ABS ACHIEVER-ET
Avó: PINE-TREE 9882 PROF 7009-ET
Bisavô: S-S-I PARTYROCK PROFIT-ET
Bisavó: OCD SUPERSIRE 9882-ET

AVALIAÇÃO DO TOURO - CDCB-S GENOMIC EVALUATION (08/23)

Leite	+1.664	83% C.	0 Filhas 0 Rebanhos US	
Proteína	+60	+0.03		
Gordura	+112	+0.16	Mérito Líquido $	+$838
Vida Produtiva	+2.2	79% C	Mérito Fluído $	+$788
Permanência	-0.2	74% C	Mérito em Queijo $	+$845
CCS	2.92	80% C	Mérito Pastoreio $	+$734
Mastite	+1.4	75% C	HHP$	+$846
HCR	-0.2	77% C	CCR	-3.3
Tx Prenhez Filhas	-4.2	78% C	SCR	

CARACTERÍSTICAS DE PARTO - CDCB-S GENOMIC EVALUATION (08/23)

Facilidade de Parto do Touro	2,0%	70% C	1 Obs
Facilidade de Parto das Filhas	2,0%	69% C	0 Filhas
Mortes ao Nascer - Touros	5.3%	64% C	1 Obs
Mortes ao Nascer - Filhas	5.8%	64% C	0 Filhas

WELLNESS TRAITS - ZOETIS WELLNESS EVALUATION (08/23)

Vacas	DWP$	+$1.037	WT$	+$147
Mastite	106	56% C	Doe. Resp. Vaca	95	41% C
Claudicação	99	47%C	Ovário Cístico	105	28% C
Aborto da Vaca	93	36% C	Parto Gemelar	99	46% C
Metrite	106	52% C	Cetose	87	47% C
Ret. Placenta	101	52% C	Febre do Leite	100	50% C
Desp. Abomaso	104	41% C			

Bezerros	CW$	-$23			
Calf. Resp. Dis.	101	41% C	Diarréia Neonatal	103	41% C
Habitabilidade	90	46% C			

TIPO - CDCB-S/HA GENOMIC (08/23) GTPI +2.760

PTAT +0.69 82%R C. Úbere: +0.45 P&P: +0.55 | 0 Filhas 0 Rebanhos

LINEAR	-2	-1	0	+1	+2		
Estatura						0.62	Alta
Caract. Leiteira						1.71	Anguloso
Força						-0.32	Fraco
Profundidade Corporal						0.08	Raso
Largura de Garupa						0.02	Aberto
Ângulo da Garupa						0.44	Isq.Baixos
Pernas Traseiras V. Lateral						1.53	Curvas
Pernas Traseiras V. Trás						0.33	Paralelas
Ângulo do Casco						-0.49	Baixo
Escore de Pernas e Pés						0.87	Alto
Úbere Anterior, Inserção						0.50	Forte
Altura Úbere Posterior						1.11	Alto
Largura Úbere Posterior						1.02	Aberto
Ligamento Central						-0.53	Forte
Profundidade de Úbere						0.22	Raso
Coloc. Tetos Anteriores						0.21	Centrais
Tetos Post. Vista Lateral						0.11	Centrais
Comprimento de Tetos						-0.62	Curtas



Bisavó: OCD Supersire 9882-ET

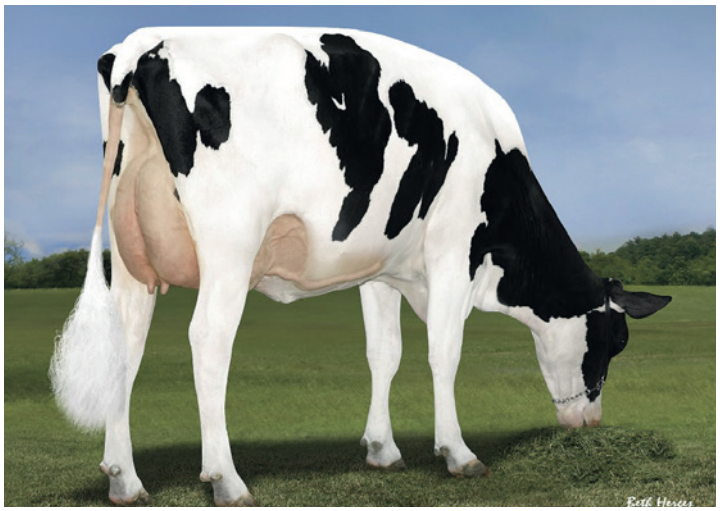

Tia Avó paterna: Kerndtway Profit 1527-ET (VG-85-VG-MS)

007HO13614

KAZANSKY

S-S-I BG TOPGUN KAZANSKY-ET

TOPGUN X MONTROSS X COSMOPOLITAN

100% RHA-NA aAa: N/A DMS: 126,123
Nascimento: 06/01/2016
Reg: HO840003133120351

Beta-Casein: A2A2 | Kappa-Casein:
Haplótipos: HH1T HH2T HH3T HH4T HH5T HH6T

Pai: PLAIN-KNOLL DAVCI TOPGUN-ET
Mãe: S-S-I MONT 8646 10720-ET
Avô: BACON-HILL MONTROSS-ET
Avó: S-S-I OCOSMO KALISA 8646-ET
Bisavô: O-COSMOPOLITAN-ET
Bisavó: S-S-I ROBUST KEYES 7260-ET

AVALIAÇÃO DO TOURO - CDCB-S GENOMIC EVALUATION (08/23)

				0 Filhas 0 Rebanhos US
Leite	+1.257	83% C.		
Proteína	+44	+0.02		
Gordura	+60	+0.04	Mérito Líquido $	+$652
Vida Produtiva	+2.4	79% C	Mérito Fluído $	+$619
Permanência	+1.8	75% C	Mérito em Queijo $	+$658
CCS	2.87	80% C	Mérito Pastoreio $	+$601
Mastite	+0.6	75% C	HHP$	+$581
HCR	-0.7	75% C	CCR	-2.0
Tx Prenhez Filhas	-1.7	78% C	SCR	

CARACTERÍSTICAS DE PARTO - CDCB-S GENOMIC EVALUATION (08/23)

Facilidade de Parto do Touro	2.4%	63% C	0 Obs
Facilidade de Parto das Filhas	2.0%	62% C	0 Filhas
Mortes ao Nascer - Touros	5.9%	60% C	0 Obs
Mortes ao Nascer - Filhas	5.3%	60% C	0 Filhas

TIPO - CDCB-S/HA GENOMIC (08/23) — **GTPI +2.632**

PTAT +1.21 81%R — **C. Úbere: +1.61 P&P: +0.75 | 0 Filhas 0 Rebanhos**

LINEAR	-2	-1	0	+1	+2		
Estatura						0.23	Alta
Caract. Leiteira						2.29	Anguloso
Força						-0.08	Fraco
Profundidade Corporal						0.38	Raso
Largura de Garupa						0.21	Aberto
Ângulo da Garupa						0.48	Isq.Baixos
Pernas Traseiras V. Lateral						0.96	Curvas
Pernas Traseiras V. Trás						0.98	Paralelas
Ângulo do Casco						0.03	Baixo
Escore de Pernas e Pés						0.76	Alto
Úbere Anterior, Inserção						1.36	Forte
Altura Úbere Posterior						2.28	Alto
Largura Úbere Posterior						2.60	Aberto
Ligamento Central						1.21	Forte
Profundidade de Úbere						0.41	Raso
Coloc. Tetos Anteriores						1.46	Centrais
Tetos Post. Vista Lateral						1.55	Centrais
Comprimento de Tetos						-1.40	Curtas



Mãe: SSI Mont 8646 10720-ET

007HO13683

KIMONO

S-S-I LA SCENARIO KIMONO-ET

SCENARIO X CRABTREE X ISY

99% RHA-I aAa: N/A DMS: 561,456
Nascimento: 18/04/2016
Reg: HO840003133735673

Beta-Casein: A2A2 | Kappa-Casein: N/A
Haplótipos: HH1T HH2T HH3T HH4T HH5T HH6T

Pai: SANDY-VALLEY SCENARIO-ET
Mãe: S-S-I CRBTREE 8102 10707-ET
Avô: DE-SU EPC CRABTREE 11336-ET
Avó: S-S-I ECOYNE EDEN 8102-ET
Bisavô: ECOYNE ISY
Bisavó: S-S-I MINOS EDEN 7099-ET

AVALIAÇÃO DO TOURO - CDCB-S GENOMIC EVALUATION (08/23)

				0 Filhas 0 Rebanhos US
Leite	+492	82% C.		
Proteína	+30	+0.05		
Gordura	+46	+0.1	Mérito Líquido $	+$467
Vida Produtiva	+2.5	79% C	Mérito Fluído $	+$390
Permanência	+1.8	75% C	Mérito em Queijo $	+$480
CCS	2.8	79% C	Mérito Pastoreio $	+$443
Mastite	+0.8	75% C	HHP$	+$551
HCR	+0.8	75% C	CCR	+0.7
Tx Prenhez Filhas	+0.3	78% C	SCR	

CARACTERÍSTICAS DE PARTO - CDCB-S GENOMIC EVALUATION (08/23)

Facilidade de Parto do Touro	2.2%	63% C	0 Obs
Facilidade de Parto das Filhas	2.0%	62% C	0 Filhas
Mortes ao Nascer - Touros	5.7%	61% C	0 Obs
Mortes ao Nascer - Filhas	4.9%	61% C	0 Filhas

TIPO - CDCB-S/HA GENOMIC (08/23) — **GTPI +2.452**

PTAT +0.45 81%R — **C. Úbere: +0.56 P&P: -0.27 | 0 Filhas 0 Rebanhos**

LINEAR	-2	-1	0	+1	+2		
Estatura						1.22	Alta
Caract. Leiteira						-0.05	Anguloso
Força						0.71	Fraco
Profundidade Corporal						0.33	Raso
Largura de Garupa						0.55	Aberto
Ângulo da Garupa						0.58	Isq.Baixos
Pernas Traseiras V. Lateral						0.10	Curvas
Pernas Traseiras V. Trás						-0.21	Paralelas
Ângulo do Casco						0.33	Baixo
Escore de Pernas e Pés						0.05	Alto
Úbere Anterior, Inserção						1.37	Forte
Altura Úbere Posterior						0.53	Alto
Largura Úbere Posterior						0.26	Aberto
Ligamento Central						0.31	Forte
Profundidade de Úbere						1.76	Raso
Coloc. Tetos Anteriores						0.62	Centrais
Tetos Post. Vista Lateral						0.06	Centrais
Comprimento de Tetos						-1.15	Curtas



Bisavó: SSI Minos Eden 7099-ET

009H016183

KINDLE

S-S-I CONWAY KINDLE-ET
TR TP TC TM TV TL TY TD
CONWAY X LEGACY X HODEDOE

99% RHA-I aAa: N/A DMS: N/A
Nascimento: 01/06/2021
Reg: HO840003231304917

Beta-Casein: A2A2 | Kappa-Casein: BB
Haplótipos: HH1T HH2T HH3T HH4T HH5T HH6T

Pai: SANDY-VALLEY R CONWAY-ET
Mãe: S-S-I LEGACY 9076 11107-ET
Avô: PINE-TREE CW LEGACY-ET
Avó: SHILOH-USA SSI 9076-ET
Bisavô: COOKIECUTTER JDI HODEDOE-ET
Bisavó: S-S-I SHI MTY 10817 3493-ET

AVALIAÇÃO DO TOURO - CDCB-S GENOMIC EVALUATION (08/23)

Leite	+667	81% C.	0 Filhas 0 Rebanhos US		
Proteína	+51	+0.11			
Gordura	+103	+0.27	Mérito Líquido $	+$1.011	
Vida Produtiva	+5.9	76% C	Mérito Fluído $	+$863	
Permanência	+2.3	72% C	Mérito em Queijo $	+$1.031	
CCS	2.9	78% C	Mérito Pastoreio $	+$1.003	
Mastite	+1.3	71% C	HHP$	+$1.047	
HCR	+2.7	75% C	CCR	+3.5	
Tx Prenhez Filhas	+1.5	76% C	SCR		

CARACTERÍSTICAS DE PARTO - CDCB-S GENOMIC EVALUATION (08/23)

Facilidade de Parto do Touro	1.9%	63% C	0 Obs
Facilidade de Parto das Filhas	1.7%	61% C	0 Filhas
Mortes ao Nascer - Touros	6.6%	60% C	0 Obs
Mortes ao Nascer - Filhas	4.8%	60% C	0 Filhas

WELLNESS TRAITS - ZOETIS WELLNESS EVALUATION (08/23)

Vacas	DWP$	+$923	WT$		-$153
Mastite	94	57% C	Doe. Resp. Vaca	98	41% C
Claudicação	96	47%C	Ovário Cístico	105	27% C
Aborto da Vaca	109	35% C	Parto Gemelar	106	46% C
Metrite	103	48% C	Cetose	96	42% C
Ret. Placenta	102	51% C	Febre do Leite	97	46% C
Desp. Abomaso	87	40% C			

Bezerros	CW$	+$11			
Calf. Resp. Dis.	103	39% C	Diarréia Neonatal	106	46% C
Habitabilidade	95	45% C			

TIPO - CDCB-S/HA GENOMIC (08/23) GTPI +3.018
PTAT +1.65 80%R C. Úbere: +1.34 P&P: +0.69 | 0 Filhas 0 Rebanhos

LINEAR	-2	-1	0	+1	+2		
Estatura						1.30	Alta
Caract. Leiteira						1.64	Anguloso
Força						0.20	Fraco
Profundidade Corporal						0.44	Raso
Largura de Garupa						0.72	Aberto
Ângulo da Garupa						1.62	Isq.Baixos
Pernas Traseiras V. Lateral						0.28	Curvas
Pernas Traseiras V. Trás						0.97	Paralelas
Ângulo do Casco						0.58	Baixo
Escore de Pernas e Pés						0.93	Alto
Úbere Anterior, Inserção						1.91	Forte
Altura Úbere Posterior						2.08	Alto
Largura Úbere Posterior						1.86	Aberto
Ligamento Central						0.31	Forte
Profundidade de Úbere						1.28	Raso
Coloc. Tetos Anteriores						0.16	Centrais
Tetos Post. Vista Lateral						0.12	Centrais
Comprimento de Tetos						0.33	Curtas


S-S-I Conway Kindle-ET


Tia paterna: Higherransom Artic 10038-ET (VG-85-VG-MS)

009H016159

KUJO

RMD-DOTTERER BG D KUJO-ET
TR TP TC TL TD
DRIVE X RENEGADE X BLOWTORCH

99% RHA-I aAa: N/A DMS: N/A
Nascimento: 29/07/2021
Reg: HO840003234373866

Beta-Casein: A2A2 | Kappa-Casein: AB
Haplótipos: HH1T HH2T HH3T HH4T HH5T HH6T

Pai: KINGS-RANSOM LEGCY DRIVE-ET
Mãe: RMD-DOTTERER S-S-I 3912-ET
Avô: S-S-I PR RENEGADE-ET
Avó: PINE-TREE SSI 9839 3412-ET
Bisavô: SYRYCZUK SILVR BLOWTORCH-ET
Bisavó: ENDCO YODER L7933 9839-ET

AVALIAÇÃO DO TOURO - CDCB-S GENOMIC EVALUATION (08/23)

Leite	+1.149	80% C.	0 Filhas 0 Rebanhos US		
Proteína	+53	+0.06			
Gordura	+103	+0.2	Mérito Líquido $	+$988	
Vida Produtiva	+4.7	75% C	Mérito Fluído $	+$895	
Permanência	+1.8	71% C	Mérito em Queijo $	+$1.003	
CCS	2.78	76% C	Mérito Pastoreio $	+$977	
Mastite	+0,0	71% C	HHP$	+$942	
HCR	+2.8	74% C	CCR	+2.2	
Tx Prenhez Filhas	+0.5	75% C	SCR		

CARACTERÍSTICAS DE PARTO - CDCB-S GENOMIC EVALUATION (08/23)

Facilidade de Parto do Touro	2.1%	63% C	0 Obs
Facilidade de Parto das Filhas	1.9%	60% C	0 Filhas
Mortes ao Nascer - Touros	6.6%	60% C	0 Obs
Mortes ao Nascer - Filhas	5,0%	58% C	0 Filhas

WELLNESS TRAITS - ZOETIS WELLNESS EVALUATION (08/23)

Vacas	DWP$	+$642	WT$		-$236
Mastite	87	56% C	Doe. Resp. Vaca	99	39% C
Claudicação	99	45%C	Ovário Cístico	103	25% C
Aborto da Vaca	94	33% C	Parto Gemelar	96	45% C
Metrite	102	47% C	Cetose	97	41% C
Ret. Placenta	94	49% C	Febre do Leite	99	45% C
Desp. Abomaso	99	39% C			

Bezerros	CW$	-$74			
Calf. Resp. Dis.	98	37% C	Diarréia Neonatal	97	39% C
Habitabilidade	84	43% C			

TIPO - CDCB-S/HA GENOMIC (08/23) GTPI +3.017
PTAT +1.70 79%R C. Úbere: +1.85 P&P: +0.51 | 0 Filhas 0 Rebanhos

LINEAR	-2	-1	0	+1	+2		
Estatura						0.48	Alta
Caract. Leiteira						1.55	Anguloso
Força						-0.09	Fraco
Profundidade Corporal						0.08	Raso
Largura de Garupa						1.05	Aberto
Ângulo da Garupa						-0.53	Isq.Baixos
Pernas Traseiras V. Lateral						0.78	Curvas
Pernas Traseiras V. Trás						0.63	Paralelas
Ângulo do Casco						0.51	Baixo
Escore de Pernas e Pés						0.58	Alto
Úbere Anterior, Inserção						2.28	Forte
Altura Úbere Posterior						2.10	Alto
Largura Úbere Posterior						2.37	Aberto
Ligamento Central						1.21	Forte
Profundidade de Úbere						1.21	Raso
Coloc. Tetos Anteriores						1.74	Centrais
Tetos Post. Vista Lateral						1.68	Centrais
Comprimento de Tetos						-1.01	Curtas


Tia paterna: Danhof Renegade Dora-ET (VG-87-VG-MS)


Tia paterna: S-S-I Renegad 8235 10203-ET (GP-82)

007HO15263

LANDFALL

WILRA SSI LGACY LANDFALL-ET
TR TP TC TL TD
LEGACY X SPECTRE X RUBICON

99% RHA-I aAa: N/A DMS: N/A
Nascimento: 31/08/2019
Reg: HO840003208823967

Beta-Casein: A1A2 | Kappa-Casein: BB
Haplótipos: HH1T HH2T HH3T HH4T HH5T HH6T

Pai: PINE-TREE CW LEGACY-ET
Mãe: WILRA SPECTRE 1464-ET
Avô: DE-SU 13050 SPECTRE-ET
Avó: WILRA RUBICON 1009
Bisavô: EDG RUBICON-ET
Bisavó: WILRA SALVATORE 671-ET

AVALIAÇÃO DO TOURO - CDCB-S GENOMIC EVALUATION (08/23)

Leite	-265	82% C.		0 Filhas 0 Rebanhos	US
Proteína	+30	+0.14			
Gordura	+89	+0.36	Mérito Líquido $		+$763
Vida Produtiva	+4.5	77% C	Mérito Fluído $		+$576
Permanência	+2.6	73% C	Mérito em Queijo $		+$790
CCS	2.69	78% C	Mérito Pastoreio $		+$701
Mastite	+1.7	74% C	HHP$		+$788
HCR	+3.0	75% C	CCR		+1.1
Tx Prenhez Filhas	-0.9	77% C	SCR		

CARACTERÍSTICAS DE PARTO - CDCB-S GENOMIC EVALUATION (08/23)

Facilidade de Parto do Touro	2.0%	71% C	1 Obs
Facilidade de Parto das Filhas	2.2%	70% C	0 Filhas
Mortes ao Nascer - Touros	5.9%	64% C	1 Obs
Mortes ao Nascer - Filhas	5.0%	64% C	0 Filhas

WELLNESS TRAITS - ZOETIS WELLNESS EVALUATION (08/23)

Vacas	DWP$	+$803	WT$		+$81
Mastite	101	60% C	Doe. Resp. Vaca	100	44% C
Claudicação	98	49%C	Ovário Cístico	105	31% C
Aborto da Vaca	104	38% C	Parto Gemelar	104	50% C
Metrite	109	53% C	Cetose	108	47% C
Ret. Placenta	104	55% C	Febre do Leite	98	50% C
Desp. Abomaso	98	45% C			

Bezerros	CW$	-$50			
Calf. Resp. Dis.	100	45% C	Diarréia Neonatal	95	46% C
Habitabilidade	92	50% C			

TIPO - CDCB-S/HA GENOMIC (08/23) **GTPI +2.703**
PTAT +0.72 80%R **C. Úbere: +1.02 P&P: -0.02 | 0 Filhas 0 Rebanhos**

LINEAR	-2	-1	0	+1	+2		
Estatura						-0.36	Alta
Caract. Leiteira						0.19	Anguloso
Força						0.03	Fraco
Profundidade Corporal						-0.36	Raso
Largura de Garupa						0.63	Aberto
Ângulo da Garupa						0.01	Isq.Baixos
Pernas Traseiras V. Lateral						-0.17	Curvas
Pernas Traseiras V. Trás						0.06	Paralelas
Ângulo do Casco						-0.20	Baixo
Escore de Pernas e Pés						-0.13	Alto
Úbere Anterior, Inserção						1.37	Forte
Altura Úbere Posterior						0.78	Alto
Largura Úbere Posterior						1.23	Aberto
Ligamento Central						0.58	Forte
Profundidade de Úbere						0.89	Raso
Coloc. Tetos Anteriores						0.94	Centrais
Tetos Post. Vista Lateral						0.73	Centrais
Comprimento de Tetos						-2.01	Curtas



Avó paterna: Endco Yoder L7933 9839-ET



Irmã paterna: S-S-I La 28180 22861-ET

007HO16289

LAWFUL

LADYS-MANOR HANAN LAWFUL-ET
TR TP TC TV TL TY TD
HANANS X JEDI X KINGBOY

99% RHA-I aAa: 324 DMS: 123,126
Nascimento: 10/07/2021
Reg: HO840003238997214
Ladys Manor LLC, Monkton, MD
Beta-Casein: A2A2 | Kappa-Casein: BB
Haplótipos: HH1T HH2T HH3T HH4T HH5T HH6T

Pai: SIEMERS EXC HANANS 31753-ET
Mãe: LADYS-MANOR JED LALIQUE
Avô: S-S-I MONTROSS JEDI-ET
Avó: LADYS-MANOR KB LALIQUE-ET
Bisavô: MORNINGVIEW MCC KINGBOY-ET
Bisavó: LADYS-MANOR GRAF LA-LA-ET

AVALIAÇÃO DO TOURO - CDCB-S GENOMIC EVALUATION (08/23)

Leite	+1.405	81% C.		0 Filhas 0 Rebanhos	US
Proteína	+58	+0.05			
Gordura	+68	+0.05	Mérito Líquido $		+$668
Vida Produtiva	+3.1	76% C	Mérito Fluído $		+$590
Permanência	-1.1	72% C	Mérito em Queijo $		+$678
CCS	2.89	77% C	Mérito Pastoreio $		+$591
Mastite	+1.5	71% C	HHP$		+$756
HCR	+0.1	75% C	CCR		-1.2
Tx Prenhez Filhas	-1.9	75% C	SCR	+0.6	58% C

CARACTERÍSTICAS DE PARTO - CDCB-S GENOMIC EVALUATION (08/23)

Facilidade de Parto do Touro	2.6%	71% C	2 Obs
Facilidade de Parto das Filhas	2.0%	71% C	0 Filhas
Mortes ao Nascer - Touros	6.8%	64% C	2 Obs
Mortes ao Nascer - Filhas	4.5%	65% C	0 Filhas

WELLNESS TRAITS - ZOETIS WELLNESS EVALUATION (08/23)

Vacas	DWP$	+$907	WT$		+$202
Mastite	105	52% C	Doe. Resp. Vaca	93	36% C
Claudicação	104	42%C	Ovário Cístico	101	23% C
Aborto da Vaca	103	31% C	Parto Gemelar	103	41% C
Metrite	106	43% C	Cetose	99	36% C
Ret. Placenta	108	46% C	Febre do Leite	101	42% C
Desp. Abomaso	101	35% C			

Bezerros	CW$	+$13			
Calf. Resp. Dis.	103	32% C	Diarréia Neonatal	105	33% C
Habitabilidade	97	38% C			

TIPO - CDCB-S/HA GENOMIC (08/23) **GTPI +2.855**
PTAT +3.23 79%R **C. Úbere: +2.40 P&P: +1.68 | 0 Filhas 0 Rebanhos**

LINEAR	-2	-1	0	+1	+2		
Estatura						2.93	Alta
Caract. Leiteira						2.70	Anguloso
Força						1.57	Fraco
Profundidade Corporal						2.14	Raso
Largura de Garupa						2.45	Aberto
Ângulo da Garupa						-0.90	Isq.Baixos
Pernas Traseiras V. Lateral						-0.44	Curvas
Pernas Traseiras V. Trás						2.29	Paralelas
Ângulo do Casco						2.57	Baixo
Escore de Pernas e Pés						2.12	Alto
Úbere Anterior, Inserção						2.95	Forte
Altura Úbere Posterior						3.53	Alto
Largura Úbere Posterior						3.68	Aberto
Ligamento Central						1.91	Forte
Profundidade de Úbere						2.29	Raso
Coloc. Tetos Anteriores						2.17	Centrais
Tetos Post. Vista Lateral						1.82	Centrais
Comprimento de Tetos						-1.19	Curtas



Ladys-Manor Hanan Lawful-ET



Mãe: Ladys-Manor Jed Lalique

007HO14488

LAWRENCE

RICKLAND S-S-I LAWRENCE-ET
TR TP TC TL TD
RESOLVE X MODESTY X MONTROSS

99% RHA-I aAa: N/A DMS: N/A
Nascimento: 17/10/2017
Reg: HO840003143722129

Beta-Casein: A1A1 | Kappa-Casein: AE
Haplótipos: HH1T HH2T HH3T HH4T HH5T HH6T

Pai: BLUMENFELD JEDI RESOLVE-ET
Mãe: RICKLAND MODESTY 6209-ET
Avô: BACON-HILL PETY MODESTY-ET
Avó: RICKLAND MONTROSS 5321-ET
Bisavô: BACON-HILL MONTROSS-ET
Bisavó: RICKLAND MCCUTCHEN 4415-ET

AVALIAÇÃO DO TOURO - CDCB-S GENOMIC EVALUATION (08/23)

Leite	+588	82% C.		0 Filhas 0 Rebanhos	US
Proteína	+29	+0.04			
Gordura	+45	+0.08	Mérito Líquido $		+$727
Vida Produtiva	+6.1	78% C	Mérito Fluído $		+$672
Permanência	+4.5	74% C	Mérito em Queijo $		+$734
CCS	2.95	79% C	Mérito Pastoreio $		+$696
Mastite	+1.0	74% C	HHP$		+$677
HCR	+1.4	75% C	CCR		+3.2
Tx Prenhez Filhas	+1.7	77% C	SCR		

CARACTERÍSTICAS DE PARTO - CDCB-S GENOMIC EVALUATION (08/23)

Facilidade de Parto do Touro	1.7%	63% C	0 Obs
Facilidade de Parto das Filhas	1.6%	61% C	0 Filhas
Mortes ao Nascer - Touros	5.1%	60% C	0 Obs
Mortes ao Nascer - Filhas	3.6%	60% C	0 Filhas

WELLNESS TRAITS - ZOETIS WELLNESS EVALUATION (08/23)

Vacas	DWP$	+$583	WT$		-$36
Mastite	101	60% C	Doe. Resp. Vaca	98	48% C
Claudicação	93	52%C	Ovário Cístico	103	34% C
Aborto da Vaca	97	43% C	Parto Gemelar	102	52% C
Metrite	100	54% C	Cetose	104	49% C
Ret. Placenta	96	56% C	Febre do Leite	97	53% C
Desp. Abomaso	102	48% C			

Bezerros	CW$	-$5			
Calf. Resp. Dis.	98	45% C	Diarréia Neonatal	100	46% C
Habitabilidade	101	49% C			

TIPO - CDCB-S/HA GENOMIC (08/23) GTPI +2.585
PTAT +0.57 81%R C. Úbere: +0.71 P&P: -0.56 | 0 Filhas 0 Rebanhos

LINEAR	-2	-1	0	+1	+2		
Estatura						0.03	Alta
Caract. Leiteira						0.26	Anguloso
Força						-0.40	Fraco
Profundidade Corporal						-0.40	Raso
Largura de Garupa						-0.65	Aberto
Ângulo da Garupa						0.11	Isq.Baixos
Pernas Traseiras V. Lateral						-0.93	Curvas
Pernas Traseiras V. Trás						-0.38	Paralelas
Ângulo do Casco						0.57	Baixo
Escore de Pernas e Pés						-0.59	Alto
Úbere Anterior, Inserção						1.79	Forte
Altura Úbere Posterior						0.81	Alto
Largura Úbere Posterior						0.01	Aberto
Ligamento Central						-0.89	Forte
Profundidade de Úbere						1.51	Raso
Coloc. Tetos Anteriores						-0.56	Centrais
Tetos Post. Vista Lateral						-1.23	Centrais
Comprimento de Tetos						0.05	Curtas



Irmã paterna: Hilmar-D Resolve 14398-ET (EX-90-EX-MS)



Irmã paterna: Leaninghouse Rslve 23855-ET (VG-85)

007HO15195

LAZER

MATCREST LEGACY LAZER-ET
TR TP TC TV TL TY TD
LEGACY X SUPERHERO X YODER

99% RHA-I aAa: 432 DMS: 135,561
Nascimento: 04/08/2019
Reg: HO840003207410344
Johnson Holsteins LLC, Baldwin, WI
Beta-Casein: A2A2 | Kappa-Casein: AB
Haplótipos: HH1T HH2T HH3T HH4T HH5T HH6T

Pai: PINE-TREE CW LEGACY-ET
Mãe: PEAK OVATION SHERO 80299-ET
Avô: ENDCO SUPERHERO-ET
Avó: CLEAR-ECHO OVATION-ET
Bisavô: WOODCREST MOGUL YODER-ET
Bisavó: CLEAR-ECHO LEXOR 2788-ET

AVALIAÇÃO DO TOURO - CDCB-S GENOMIC EVALUATION (08/23)

Leite	+648	84% C.		0 Filhas 0 Rebanhos	US
Proteína	+45	+0.09			
Gordura	+104	+0.28	Mérito Líquido $		+$976
Vida Produtiva	+5.9	79% C	Mérito Fluído $		+$846
Permanência	+2.5	75% C	Mérito em Queijo $		+$997
CCS	2.66	80% C	Mérito Pastoreio $		+$951
Mastite	+2.8	75% C	HHP$		+$1.054
HCR	+2.3	86% C	CCR		+3.1
Tx Prenhez Filhas	+1.1	78% C	SCR		

CARACTERÍSTICAS DE PARTO - CDCB-S GENOMIC EVALUATION (08/23)

Facilidade de Parto do Touro	2.2%	95% C	783 Obs
Facilidade de Parto das Filhas	2.1%	70% C	5 Filhas
Mortes ao Nascer - Touros	5.8%	89% C	772 Obs
Mortes ao Nascer - Filhas	5.4%	65% C	5 Filhas

WELLNESS TRAITS - ZOETIS WELLNESS EVALUATION (08/23)

Vacas	DWP$	+$798	WT$		-$62
Mastite	98	53% C	Doe. Resp. Vaca	98	36% C
Claudicação	96	41%C	Ovário Cístico	104	22% C
Aborto da Vaca	89	30% C	Parto Gemelar	97	44% C
Metrite	100	46% C	Cetose	104	41% C
Ret. Placenta	98	48% C	Febre do Leite	97	41% C
Desp. Abomaso	99	38% C			

Bezerros	CW$	-$26			
Calf. Resp. Dis.	99	39% C	Diarréia Neonatal	100	40% C
Habitabilidade	94	44% C			

TIPO - CDCB-S/HA GENOMIC (08/23) GTPI +2.906
PTAT +0.70 81%R C. Úbere: +0.78 P&P: -0.56 | 0 Filhas 0 Rebanhos

LINEAR	-2	-1	0	+1	+2		
Estatura						0.37	Alta
Caract. Leiteira						0.41	Anguloso
Força						-0.09	Fraco
Profundidade Corporal						-0.24	Raso
Largura de Garupa						0.54	Aberto
Ângulo da Garupa						-0.12	Isq.Baixos
Pernas Traseiras V. Lateral						-0.03	Curvas
Pernas Traseiras V. Trás						-0.65	Paralelas
Ângulo do Casco						-1.02	Baixo
Escore de Pernas e Pés						-0.34	Alto
Úbere Anterior, Inserção						1.77	Forte
Altura Úbere Posterior						0.67	Alto
Largura Úbere Posterior						0.89	Aberto
Ligamento Central						0.05	Forte
Profundidade de Úbere						1.06	Raso
Coloc. Tetos Anteriores						0.29	Centrais
Tetos Post. Vista Lateral						-0.15	Centrais
Comprimento de Tetos						-1.39	Curtas



Matcrest Legacy Lazer-ET



Irmã paterna: Kings-Ransom Lgcy Dakota-ET (VG-86)

007HO13817

LAZER

S-S-I BR LAIDLAW LAZER-ET
TR TP TC TL TD
LAIDLAW X DAMARIS X SUPERSIRE

99% RHA-I aAa: N/A DMS: 345,135
Nascimento: 07/08/2016
Reg: HO840003136838560

Beta-Casein: A1A2 | Kappa-Casein: BE
Haplótipos: HH1T HH2T HH3T HH4T HH5T HH6T

Pai: OCD MONTROSS LAIDLAW-ET
Mãe: S-S-I DAMARIS GLAM 11064-ET
Avô: S-S-I STERLING DAMARIS-ET
Avó: PUNDSACK SUPRSIRE GLORIA-ET
Bisavô: SEAGULL-BAY SUPERSIRE-ET
Bisavó: PUNDSACK GERARD GOLDGIRL-ET

AVALIAÇÃO DO TOURO - CDCB-S GENOMIC EVALUATION (08/23)

Leite	+1.327	83% C.		0 Filhas 0 Rebanhos	US
Proteína	+47	+0.02			
Gordura	+50	+0,00	Mérito Líquido $		+$559
Vida Produtiva	+2.1	78% C	Mérito Fluído $		+$526
Permanência	-1.4	74% C	Mérito em Queijo $		+$562
CCS	3.04	79% C	Mérito Pastoreio $		+$549
Mastite	-0.4	74% C	HHP$		+$503
HCR	+0.5	74% C	CCR		+0.3
Tx Prenhez Filhas	-0.6	77% C	SCR		

CARACTERÍSTICAS DE PARTO - CDCB-S GENOMIC EVALUATION (08/23)

Facilidade de Parto do Touro	2.3%	63% C	0 Obs
Facilidade de Parto das Filhas	2.9%	61% C	0 Filhas
Mortes ao Nascer - Touros	6.0%	60% C	0 Obs
Mortes ao Nascer - Filhas	7.4%	60% C	0 Filhas

WELLNESS TRAITS - ZOETIS WELLNESS EVALUATION (08/23)

Vacas	DWP$	+$625	WT$		+$29
Mastite	98	61% C	Doe. Resp. Vaca	103	51% C
Claudicação	102	55%C	Ovário Cístico	107	36% C
Aborto da Vaca	102	45% C	Parto Gemelar	106	53% C
Metrite	101	55% C	Cetose	102	49% C
Ret. Placenta	102	57% C	Febre do Leite	100	53% C
Desp. Abomaso	102	49% C			

Bezerros	CW$	-$43			
Calf. Resp. Dis.	95	43% C	Diarréia Neonatal	100	44% C
Habitabilidade	92	50% C			

TIPO - CDCB-S/HA GENOMIC (08/23) **GTPI +2.513**
PTAT +0.78 81%R **C. Úbere: +0.94 P&P: +0.52 | 0 Filhas 0 Rebanhos**

LINEAR	-2	-1	0	+1	+2		
Estatura						-0.51	Alta
Caract. Leiteira						1.58	Anguloso
Força						0.35	Fraco
Profundidade Corporal						0.46	Raso
Largura de Garupa						0.97	Aberto
Ângulo da Garupa						-1.90	Isq.Baixos
Pernas Traseiras V. Lateral						0.81	Curvas
Pernas Traseiras V. Trás						0.05	Paralelas
Ângulo do Casco						-0.11	Baixo
Escore de Pernas e Pés						0.52	Alto
Úbere Anterior, Inserção						0.48	Forte
Altura Úbere Posterior						1.75	Alto
Largura Úbere Posterior						2.46	Aberto
Ligamento Central						-0.14	Forte
Profundidade de Úbere						-0.78	Raso
Coloc. Tetos Anteriores						-0.70	Centrais
Tetos Post. Vista Lateral						-0.60	Centrais
Comprimento de Tetos						-0.25	Curtas



Avó paterna: Wcd-Zbw Supersir Lafemme-ET



Irmã paterna: Palla Laidlaw 56016-Grade

007HO14571

LEGEN

WELCOME LEGEND 3642-ET
TR TP TC TL TD
LEGENDARY X DELTA X JUST

99% RHA-I aAa: N/A DMS: 246,456
Nascimento: 25/09/2017
Reg: HO840003143105156

Beta-Casein: A2A2 | Kappa-Casein: AB
Haplótipos: HH1T HH2T HH3T HH4T HH5T HH6T

Pai: WELCOME LEGENDARY 2870-ET
Mãe: WELCOME O-STYLE LONNIE-ET
Avô: MR MOGUL DELTA 1427-ET
Avó: WELCOME O-STYLE LONNIE-ET
Bisavô: CO-OP O-STYLE OMAN JUST-ET
Bisavó: WELCOME NIFTY LOLITA

AVALIAÇÃO DO TOURO - CDCB-S GENOMIC EVALUATION (08/23)

Leite	+810	82% C.		0 Filhas 0 Rebanhos	US
Proteína	+31	+0.02			
Gordura	+53	+0.08	Mérito Líquido $		+$662
Vida Produtiva	+4.4	78% C	Mérito Fluído $		+$623
Permanência	+2.7	75% C	Mérito em Queijo $		+$670
CCS	2.78	79% C	Mérito Pastoreio $		+$646
Mastite	+2.5	75% C	HHP$		+$707
HCR	+0.6	75% C	CCR		+2.1
Tx Prenhez Filhas	+1.3	78% C	SCR		

CARACTERÍSTICAS DE PARTO - CDCB-S GENOMIC EVALUATION (08/23)

Facilidade de Parto do Touro	2.3%	63% C	0 Obs
Facilidade de Parto das Filhas	2.6%	62% C	0 Filhas
Mortes ao Nascer - Touros	5.8%	60% C	0 Obs
Mortes ao Nascer - Filhas	5.2%	60% C	0 Filhas

WELLNESS TRAITS - ZOETIS WELLNESS EVALUATION (08/23)

Vacas	DWP$	+$744	WT$		+$124
Mastite	104	60% C	Doe. Resp. Vaca	98	49% C
Claudicação	102	53%C	Ovário Cístico	102	37% C
Aborto da Vaca	100	45% C	Parto Gemelar	93	52% C
Metrite	98	54% C	Cetose	106	49% C
Ret. Placenta	98	55% C	Febre do Leite	94	52% C
Desp. Abomaso	105	48% C			

Bezerros	CW$	+$3			
Calf. Resp. Dis.	102	45% C	Diarréia Neonatal	97	45% C
Habitabilidade	104	49% C			

TIPO - CDCB-S/HA GENOMIC (08/23) **GTPI +2.631**
PTAT +1.07 81%R **C. Úbere: +0.35 P&P: +1.11 | 0 Filhas 0 Rebanhos**

LINEAR	-2	-1	0	+1	+2		
Estatura						0.44	Alta
Caract. Leiteira						0.54	Anguloso
Força						0.09	Fraco
Profundidade Corporal						0.09	Raso
Largura de Garupa						0.46	Aberto
Ângulo da Garupa						-1.21	Isq.Baixos
Pernas Traseiras V. Lateral						0.09	Curvas
Pernas Traseiras V. Trás						0.75	Paralelas
Ângulo do Casco						1.63	Baixo
Escore de Pernas e Pés						1.19	Alto
Úbere Anterior, Inserção						1.14	Forte
Altura Úbere Posterior						0.03	Alto
Largura Úbere Posterior						0.75	Aberto
Ligamento Central						-0.24	Forte
Profundidade de Úbere						0.51	Raso
Coloc. Tetos Anteriores						0.20	Centrais
Tetos Post. Vista Lateral						-0.22	Centrais
Comprimento de Tetos						-0.49	Curtas



Welcome Legendary 2870-ET



Filha: Plain-Knoll Legndry 1546-ET (VG-86-VG-MS)

009H004016

LINCON

RBBH SSB LINCON JETT-ET

JETT X ROBUST X BRONCO

aAa: N/A DMS: N/A
Nascimento: 20/12/2017
Reg: HOBRA000000154415

Beta-Casein: N/A | Kappa-Casein: N/A
Haplótipos: HH5C HH1T HH2T HH3T HH4T HH6T

Pai: S-S-I MONTROSS JETT-ET
Mãe: S-S-I ROBUST MAGIC 7228-ET
Avô: ROYLANE SOCRA ROBUST-ET
Avó: END-ROAD BRONCO MEADOW-ET
Bisavô: END-ROAD O-MAN BRONCO-ET
Bisavó: END-ROAD SHOTTLE MARIA

AVALIAÇÃO DO TOURO - CDCB-S GENOMIC EVALUATION (08/23)

				0 Filhas 0 Rebanhos US
Leite	+819	82% C.		
Proteína	+20	-0.02		
Gordura	+4	-0.10	Mérito Líquido $	+$62
Vida Produtiva	-1.3	79% C	Mérito Fluído $	+$86
Permanência	-2.3	76% C	Mérito em Queijo $	+$58
CCS	3.08	79% C	Mérito Pastoreio $	+$13
Mastite	-0.3	75% C	HHP$	+$62
HCR	-0.5	76% C	CCR	-3.8
Tx Prenhez Filhas	-3.2	78% C	SCR	

CARACTERÍSTICAS DE PARTO - CDCB-S GENOMIC EVALUATION (08/23)

Facilidade de Parto do Touro	2.6%	63% C	0 Obs
Facilidade de Parto das Filhas	2.3%	62% C	0 Filhas
Mortes ao Nascer - Touros	6.8%	61% C	0 Obs
Mortes ao Nascer - Filhas	4.8%	61% C	0 Filhas

TIPO - CDCB-S/HA GENOMIC (08/23) **GTPI +2.052**

PTAT +0.8 81%R **C. Úbere: +1.39 P&P: -0.09 | 0 Filhas 0 Rebanhos**

LINEAR	-2	-1	0	+1	+2		
Estatura						0.56	Alta
Caract. Leiteira						0.39	Anguloso
Força						0.60	Fraco
Profundidade Corporal						0.28	Raso
Largura de Garupa						-0.21	Aberto
Ângulo da Garupa						-0.03	Isq.Baixos
Pernas Traseiras V. Lateral						-2.79	Curvas
Pernas Traseiras V. Trás						0.53	Paralelas
Ângulo do Casco						1.66	Baixo
Escore de Pernas e Pés						-0.05	Alto
Úbere Anterior, Inserção						1.23	Forte
Altura Úbere Posterior						2.50	Alto
Largura Úbere Posterior						2.10	Aberto
Ligamento Central						-0.18	Forte
Profundidade de Úbere						0.81	Raso
Coloc. Tetos Anteriores						0.31	Centrais
Tetos Post. Vista Lateral						0.52	Centrais
Comprimento de Tetos						-0.84	Curtas



Irmã paterna: Penn-England Barbar13197-ET (GP-83)

007H013867

LOMBARDI

OCD BANDARES LOMBARDI-ET
TR TP TC TL TD
BANDARES X SUPERSIRE X OMAN OMAN

100% RHA-NA aAa: N/A DMS: 135,345
Nascimento: 11/10/2016
Reg: HO840003137916968

Beta-Casein: A1A2 | Kappa-Casein: BE
Haplótipos: HH1T HH2T HH3T HH4T HH5T HH6T

Pai: WA-DEL YODER BANDARES-ET
Mãe: WCD-ZBW SUPERSIRE LAVAGE-ET
Avô: SEAGULL-BAY SUPERSIRE-ET
Avó: FREUREHAVEN LABELLE
Bisavô: LONG-LANGS OMAN OMAN-ET
Bisavó: FREUREHAVEN SHOTTLE LAUTELLA

AVALIAÇÃO DO TOURO - CDCB-S GENOMIC EVALUATION (08/23)

				0 Filhas 0 Rebanhos US
Leite	-673	83% C.		
Proteína	+9	+0.11		
Gordura	+21	+0.17	Mérito Líquido $	+$279
Vida Produtiva	+2.6	80% C	Mérito Fluído $	+$133
Permanência	+3.2	77% C	Mérito em Queijo $	+$301
CCS	2.71	80% C	Mérito Pastoreio $	+$255
Mastite	+2.5	77% C	HHP$	+$475
HCR	+1.9	77% C	CCR	+1.6
Tx Prenhez Filhas	+1.1	79% C	SCR	

CARACTERÍSTICAS DE PARTO - CDCB-S GENOMIC EVALUATION (08/23)

Facilidade de Parto do Touro	2.5%	64% C	0 Obs
Facilidade de Parto das Filhas	2.2%	63% C	0 Filhas
Mortes ao Nascer - Touros	5.4%	62% C	0 Obs
Mortes ao Nascer - Filhas	3.8%	62% C	0 Filhas

WELLNESS TRAITS - ZOETIS WELLNESS EVALUATION (08/23)

Vacas	DWP$	+$178	WT$	-$11
Mastite	105	67% C	Doe. Resp. Vaca	106	56% C
Claudicação	86	60%C	Ovário Cístico	96	43% C
Aborto da Vaca	105	51% C	Parto Gemelar	99	60% C
Metrite	101	60% C	Cetose	109	56% C
Ret. Placenta	96	63% C	Febre do Leite	103	59% C
Desp. Abomaso	105	56% C		

Bezerros	CW$	-$26		
Calf. Resp. Dis.	99	53% C	Diarréia Neonatal	101	53% C
Habitabilidade	93	57% C		

TIPO - CDCB-S/HA GENOMIC (08/23) **GTPI +2.312**

PTAT +0.11 82%R **C. Úbere: +0.73 P&P: +0.17 | 0 Filhas 0 Rebanhos**

LINEAR	-2	-1	0	+1	+2		
Estatura						0.94	Alta
Caract. Leiteira						-1.81	Anguloso
Força						0.67	Fraco
Profundidade Corporal						-0.56	Raso
Largura de Garupa						0.08	Aberto
Ângulo da Garupa						0.76	Isq.Baixos
Pernas Traseiras V. Lateral						-1.17	Curvas
Pernas Traseiras V. Trás						0.89	Paralelas
Ângulo do Casco						0.94	Baixo
Escore de Pernas e Pés						0.21	Alto
Úbere Anterior, Inserção						1.28	Forte
Altura Úbere Posterior						0.64	Alto
Largura Úbere Posterior						0.48	Aberto
Ligamento Central						-0.05	Forte
Profundidade de Úbere						2.02	Raso
Coloc. Tetos Anteriores						0.12	Centrais
Tetos Post. Vista Lateral						-0.08	Centrais
Comprimento de Tetos						-0.46	Curtas



Irmã paterna: Cookiecutter Honorifics-ET (EX-91-EX-MS)



Irmã paterna: Leaninghouse Bandares 22610

007HO15257

LUCAS

S-S-I BG LEGACY LUCAS-ET
TR TP TC TL TD
LEGACY X KITE X CHANNING

99% RHA-I aAa: N/A DMS: N/A
Nascimento: 11/08/2019
Reg: HO840003207410573

Beta-Casein: A2A2 | Kappa-Casein: AA
Haplótipos: HH1T HH2T HH3T HH4T HH5T HH6T

Pai: PINE-TREE CW LEGACY-ET
Mãe: BADGER SSI KITE 12134-ET
Avô: DOUBLE-EAGLE DUKE KITE-ET
Avó: S-S-I BG 11003 15212-ET
Bisavô: S-S-I TATUM CHANNING-ET
Bisavó: S-S-I MONTRS BIANCA11003-ET

AVALIAÇÃO DO TOURO - CDCB-S GENOMIC EVALUATION (08/23)

Leite	+447	82% C.	0 Filhas 0 Rebanhos US		
Proteína	+27	+0.05			
Gordura	+68	+0.18	Mérito Líquido $		+$751
Vida Produtiva	+5.6	77% C	Mérito Fluído $		+$676
Permanência	+2.5	73% C	Mérito em Queijo $		+$766
CCS	2.63	79% C	Mérito Pastoreio $		+$712
Mastite	+2.4	74% C	HHP$		+$789
HCR	+3.0	75% C	CCR		+2.2
Tx Prenhez Filhas	+0.7	77% C	SCR		

CARACTERÍSTICAS DE PARTO - CDCB-S GENOMIC EVALUATION (08/23)

Facilidade de Parto do Touro	1.8%	63% C	0 Obs
Facilidade de Parto das Filhas	2.2%	61% C	0 Filhas
Mortes ao Nascer - Touros	6.1%	60% C	0 Obs
Mortes ao Nascer - Filhas	5.5%	60% C	0 Filhas

WELLNESS TRAITS - ZOETIS WELLNESS EVALUATION (08/23)

Vacas	DWP$	+$778	WT$		+$162
Mastite	106	60% C	Doe. Resp. Vaca	99	44% C
Claudicação	103	49%C	Ovário Cístico	105	29% C
Aborto da Vaca	94	37% C	Parto Gemelar	97	50% C
Metrite	104	53% C	Cetose	95	48% C
Ret. Placenta	96	54% C	Febre do Leite	99	49% C
Desp. Abomaso	95	45% C			

Bezerros	CW$	-$14			
Calf. Resp. Dis.	102	44% C	Diarréia Neonatal	102	45% C
Habitabilidade	93	50% C			

TIPO - CDCB-S/HA GENOMIC (08/23) GTPI +2.706
PTAT +0.83 81%R C. Úbere: +1.82 P&P: -0.56 | 0 Filhas 0 Rebanhos

LINEAR	-2	-1	0	+1	+2		
Estatura						-0.61	Alta
Caract. Leiteira						-0.29	Anguloso
Força						-0.48	Fraco
Profundidade Corporal						-1.01	Raso
Largura de Garupa						-0.26	Aberto
Ângulo da Garupa						-0.40	Isq.Baixos
Pernas Traseiras V. Lateral						-1.64	Curvas
Pernas Traseiras V. Trás						-0.80	Paralelas
Ângulo do Casco						0.36	Baixo
Escore de Pernas e Pés						-0.60	Alto
Úbere Anterior, Inserção						2.31	Forte
Altura Úbere Posterior						1.92	Alto
Largura Úbere Posterior						1.67	Aberto
Ligamento Central						0.52	Forte
Profundidade de Úbere						1.32	Raso
Coloc. Tetos Anteriores						0.63	Centrais
Tetos Post. Vista Lateral						0.59	Centrais
Comprimento de Tetos						-0.73	Curtas


Irmã paterna: Danhof Renegade Dora-ET (VG-87-VG-MS)


Irmã paterna: Melarry Ssi Fanda 12355-ET (GP-82)

007HO15464

LUNAR

PINE-TREE LEGACY LUNAR-ET
TR TC TM TV TL TY TD
LEGACY X MOONGLOW X JOSUPER

99% RHA-I aAa: 561 DMS: 345,135
Nascimento: 11/10/2019
Reg: HO840003150687511
Matthew Steiner, Marshallville, OH
Beta-Casein: A1A2 | Kappa-Casein: BB
Haplótipos: HH1T HH2T HH3T HH4T HH5T HH6T

Pai: PINE-TREE CW LEGACY-ET
Mãe: NO-FLA MOONGLOW LEXI 48768
Avô: ABS MOONGLOW-ET
Avó: NO-FLA JOSUPER LEA 43371-ET
Bisavô: UECKER SUPERSIRE JOSUPER-ET
Bisavó: NO-FLA MAYFLOWER 38404-ET

AVALIAÇÃO DO TOURO - CDCB-S GENOMIC EVALUATION (08/23)

Leite	+1.324	82% C.	0 Filhas 0 Rebanhos US		
Proteína	+50	+0.03			
Gordura	+67	+0.05	Mérito Líquido $		+$926
Vida Produtiva	+6.6	77% C	Mérito Fluído $		+$870
Permanência	+4.0	73% C	Mérito em Queijo $		+$936
CCS	2.77	78% C	Mérito Pastoreio $		+$863
Mastite	+1.3	74% C	HHP$		+$937
HCR	+1.4	75% C	CCR		+2.6
Tx Prenhez Filhas	+0.3	77% C	SCR	+0.2	75% C

CARACTERÍSTICAS DE PARTO - CDCB-S GENOMIC EVALUATION (08/23)

Facilidade de Parto do Touro	2.2%	84% C	138 Obs
Facilidade de Parto das Filhas	1.4%	70% C	0 Filhas
Mortes ao Nascer - Touros	5.8%	76% C	138 Obs
Mortes ao Nascer - Filhas	3.9%	64% C	0 Filhas

WELLNESS TRAITS - ZOETIS WELLNESS EVALUATION (08/23)

Vacas	DWP$	+$825	WT$		-$11
Mastite	98	61% C	Doe. Resp. Vaca	101	46% C
Claudicação	95	51%C	Ovário Cístico	103	32% C
Aborto da Vaca	96	39% C	Parto Gemelar	98	51% C
Metrite	106	54% C	Cetose	109	48% C
Ret. Placenta	99	56% C	Febre do Leite	101	51% C
Desp. Abomaso	106	46% C			

Bezerros	CW$	-$5			
Calf. Resp. Dis.	105	45% C	Diarréia Neonatal	100	46% C
Habitabilidade	96	50% C			

TIPO - CDCB-S/HA GENOMIC (08/23) GTPI +2.772
PTAT +0.2 80%R C. Úbere: +0.87 P&P: -0.65 | 0 Filhas 0 Rebanhos

LINEAR	-2	-1	0	+1	+2		
Estatura						-0.48	Alta
Caract. Leiteira						-1.00	Anguloso
Força						-0.13	Fraco
Profundidade Corporal						-1.04	Raso
Largura de Garupa						-0.67	Aberto
Ângulo da Garupa						0.47	Isq.Baixos
Pernas Traseiras V. Lateral						-1.28	Curvas
Pernas Traseiras V. Trás						-0.85	Paralelas
Ângulo do Casco						0.09	Baixo
Escore de Pernas e Pés						-0.67	Alto
Úbere Anterior, Inserção						1.43	Forte
Altura Úbere Posterior						1.02	Alto
Largura Úbere Posterior						0.96	Aberto
Ligamento Central						-0.32	Forte
Profundidade de Úbere						0.47	Raso
Coloc. Tetos Anteriores						-0.50	Centrais
Tetos Post. Vista Lateral						-0.70	Centrais
Comprimento de Tetos						-0.14	Curtas


Pine-Tree Legacy Lunar-ET


Irmã paterna: Lars-Acres Ssi 22933-ET (GP-84-VG-MS)

007HO13723

LUTHER

S-S-I SHI LEXUS LUTHER-ET

LEXUS X CASPIAN X NUMERO UNO

99% RHA-I aAa: N/A DMS: 456,561
Nascimento: 22/06/2016
Reg: HO840003136011036

Beta-Casein: A1A2 | Kappa-Casein: AE
Haplótipos: HH1T HH2T HH3T HH4T HH5T HH6T

Pai: S-S-I MONTROSS LEXUS-ET
Mãe: S-S-I CASPIAN 8526 10877-ET
Avô: SANDY-VALLEY CASPIAN-ET
Avó: S-S-I UNO MARYANN 8526-ET
Bisavô: AMIGHETTI NUMERO UNO ET
Bisavó: S-S-I BOOKEM MODEST07269-ET

AVALIAÇÃO DO TOURO - CDCB-S GENOMIC EVALUATION (08/23)

				0 Filhas 0 Rebanhos US
Leite	+843	81% C.		
Proteína	+30	+0.01		
Gordura	+25	-0.03	Mérito Líquido $	+$480
Vida Produtiva	+4.5	77% C	Mérito Fluído $	+$450
Permanência	+0.6	74% C	Mérito em Queijo $	+$488
CCS	2.75	78% C	Mérito Pastoreio $	+$435
Mastite	+0.7	73% C	HHP$	+$537
HCR	-0.6	73% C	CCR	+2.0
Tx Prenhez Filhas	+0.1	77% C	SCR	

CARACTERÍSTICAS DE PARTO - CDCB-S GENOMIC EVALUATION (08/23)

Facilidade de Parto do Touro	2.6%	71% C	1 Obs
Facilidade de Parto das Filhas	2.5%	71% C	0 Filhas
Mortes ao Nascer - Touros	6.1%	64% C	1 Obs
Mortes ao Nascer - Filhas	6.9%	65% C	0 Filhas

TIPO - CDCB-S/HA GENOMIC (08/23) **GTPI +2.359**

PTAT +0.32 80%R **C. Úbere: +0.8 P&P: -1.04 | 0 Filhas 0 Rebanhos**

LINEAR	-2	-1	0	+1	+2		
Estatura						-0.06	Alta
Caract. Leiteira						-0.14	Anguloso
Força						-0.07	Fraco
Profundidade Corporal						-0.31	Raso
Largura de Garupa						-0.50	Aberto
Ângulo da Garupa						0.26	Isq.Baixos
Pernas Traseiras V. Lateral						-0.48	Curvas
Pernas Traseiras V. Trás						-1.49	Paralelas
Ângulo do Casco						-0.26	Baixo
Escore de Pernas e Pés						-0.86	Alto
Úbere Anterior, Inserção						1.03	Forte
Altura Úbere Posterior						1.26	Alto
Largura Úbere Posterior						0.52	Aberto
Ligamento Central						-0.04	Forte
Profundidade de Úbere						1.11	Raso
Coloc. Tetos Anteriores						-0.92	Centrais
Tetos Post. Vista Lateral						-0.68	Centrais
Comprimento de Tetos						0.38	Curtas



Avó paterna: Wcd-Zbw Supersire Lace-ET

007HO13816

MACCHIATO

S-S-I BR EXPRS MACCHIATO-ET
TR TP TC TL TD
EXPRESSO X DAMARIS X SUPERSIRE

99% RHA-I aAa: N/A DMS: 456,246
Nascimento: 30/07/2016
Reg: HO840003136838554

Beta-Casein: A1A2 | Kappa-Casein: BB
Haplótipos: HH1T HH2T HH3T HH4T HH5T HH6T

Pai: S-S-I ERASER P EXPRESSO-ET
Mãe: S-S-I DAMRS GRACIE 11009-ET
Avô: S-S-I STERLING DAMARIS-ET
Avó: PUNDSACK SUPRSIRE GLORIA-ET
Bisavô: SEAGULL-BAY SUPERSIRE-ET
Bisavó: PUNDSACK GERARD GOLDGIRL-ET

AVALIAÇÃO DO TOURO - CDCB-S GENOMIC EVALUATION (08/23)

				0 Filhas 0 Rebanhos US
Leite	+327	82% C.		
Proteína	+35	+0.09		
Gordura	+32	+0.07	Mérito Líquido $	+$456
Vida Produtiva	+2.8	79% C	Mérito Fluído $	+$333
Permanência	+1.0	75% C	Mérito em Queijo $	+$473
CCS	2.85	79% C	Mérito Pastoreio $	+$430
Mastite	+1.7	75% C	HHP$	+$603
HCR	+0.3	75% C	CCR	+1.3
Tx Prenhez Filhas	+0.1	78% C	SCR	

CARACTERÍSTICAS DE PARTO - CDCB-S GENOMIC EVALUATION (08/23)

Facilidade de Parto do Touro	2.2%	63% C	0 Obs
Facilidade de Parto das Filhas	2.3%	62% C	0 Filhas
Mortes ao Nascer - Touros	5.5%	60% C	0 Obs
Mortes ao Nascer - Filhas	5.4%	61% C	0 Filhas

WELLNESS TRAITS - ZOETIS WELLNESS EVALUATION (08/23)

Vacas	DWP$	+$699	WT$	+$303
Mastite	106	62% C	Doe. Resp. Vaca	106	52% C
Claudicação	107	55%C	Ovário Cístico	102	38% C
Aborto da Vaca	95	46% C	Parto Gemelar	103	54% C
Metrite	110	56% C	Cetose	108	51% C
Ret. Placenta	105	58% C	Febre do Leite	100	53% C
Desp. Abomaso	104	50% C		

Bezerros	CW$	-$0		
Calf. Resp. Dis.	99	46% C	Diarréia Neonatal	104	46% C
Habitabilidade	97	51% C		

TIPO - CDCB-S/HA GENOMIC (08/23) **GTPI +2.428**

PTAT +0.43 81%R **C. Úbere: +0.71 P&P: -0.01 | 0 Filhas 0 Rebanhos**

LINEAR	-2	-1	0	+1	+2		
Estatura						0.59	Alta
Caract. Leiteira						-0.35	Anguloso
Força						0.61	Fraco
Profundidade Corporal						-0.07	Raso
Largura de Garupa						0.91	Aberto
Ângulo da Garupa						-1.39	Isq.Baixos
Pernas Traseiras V. Lateral						-0.87	Curvas
Pernas Traseiras V. Trás						0.25	Paralelas
Ângulo do Casco						0.97	Baixo
Escore de Pernas e Pés						0.04	Alto
Úbere Anterior, Inserção						1.02	Forte
Altura Úbere Posterior						0.95	Alto
Largura Úbere Posterior						0.93	Aberto
Ligamento Central						0.58	Forte
Profundidade de Úbere						1.01	Raso
Coloc. Tetos Anteriores						-0.82	Centrais
Tetos Post. Vista Lateral						-0.66	Centrais
Comprimento de Tetos						0.29	Curtas



Irmã paterna: Leaninghouse Exprs 22428-ET (VG-88-VG-MS)



Irmã paterna: Midas-Touch Exp Fleur-ET

009HO15565

MACHADO

S-S-I MAGNITUDE MACHADO-ET

MAGNITUDE X HUEY X LEGENDARY

99% RHA-I aAa: N/A DMS: N/A
Nascimento: 04/06/2020
Reg: HO840003213703754
Select Sires, Inc., Plain City, OH
Beta-Casein: A1A1 | Kappa-Casein: EE
Haplótipos: HH1T HH2T HH3T HH4T HH5T HH6T

Pai: PLAIN-KNOLL SI MAGNITUDE-ET
Mãe: S-S-I HUEY 8229 10073-ET
Avô: T-SPRUCE FRAZZLED HUEY-ET
Avó: S-S-I LEGEND 7161 8229-ET
Bisavô: WELCOME LEGENDARY 2870-ET
Bisavó: SPEEK-NJ SLVER JEWEL7161-ET

AVALIAÇÃO DO TOURO - CDCB-S GENOMIC EVALUATION (08/23)

Leite	+507	82% C.		0 Filhas 0 Rebanhos	US
Proteína	+27	+0.04			
Gordura	+68	+0.17	Mérito Líquido $		+$804
Vida Produtiva	+6.2	78% C	Mérito Fluído $		+$738
Permanência	+1.6	73% C	Mérito em Queijo $		+$817
CCS	2.68	80% C	Mérito Pastoreio $		+$760
Mastite	+2.7	74% C	HHP$		+$851
HCR	+2.5	76% C	CCR		+2.1
Tx Prenhez Filhas	+0.7	78% C	SCR		

CARACTERÍSTICAS DE PARTO - CDCB-S GENOMIC EVALUATION (08/23)

Facilidade de Parto do Touro	2.3%	71% C	1 Obs
Facilidade de Parto das Filhas	2.8%	70% C	0 Filhas
Mortes ao Nascer - Touros	5.6%	64% C	1 Obs
Mortes ao Nascer - Filhas	5.0%	64% C	0 Filhas

WELLNESS TRAITS - ZOETIS WELLNESS EVALUATION (08/23)

Vacas	DWP$	+$876	WT$		+$117
Mastite	103	60% C	Doe. Resp. Vaca	99	43% C
Claudicação	100	48%C	Ovário Cístico	106	29% C
Aborto da Vaca	99	37% C	Parto Gemelar	106	48% C
Metrite	102	50% C	Cetose	104	44% C
Ret. Placenta	104	53% C	Febre do Leite	97	49% C
Desp. Abomaso	106	42% C			

Bezerros	CW$	+$40			
Calf. Resp. Dis.	105	44% C	Diarréia Neonatal	107	49% C
Habitabilidade	101	50% C			

TIPO - CDCB-S/HA GENOMIC (08/23) **GTPI +2.757**

PTAT +1.29 81%R C. Úbere: +1.72 P&P: +0.29 | 0 Filhas 0 Rebanhos

LINEAR	-2	-1	0	+1	+2		
Estatura						0.12	Alta
Caract. Leiteira						-0.17	Anguloso
Força						-0.43	Fraco
Profundidade Corporal						-0.74	Raso
Largura de Garupa						-0.38	Aberto
Ângulo da Garupa						-0.50	Isq.Baixos
Pernas Traseiras V. Lateral						0.04	Curvas
Pernas Traseiras V. Trás						-0.18	Paralelas
Ângulo do Casco						0.62	Baixo
Escore de Pernas e Pés						0.41	Alto
Úbere Anterior, Inserção						2.27	Forte
Altura Úbere Posterior						2.20	Alto
Largura Úbere Posterior						0.79	Aberto
Ligamento Central						0.85	Forte
Profundidade de Úbere						1.92	Raso
Coloc. Tetos Anteriores						0.58	Centrais
Tetos Post. Vista Lateral						0.54	Centrais
Comprimento de Tetos						-0.30	Curtas



S-S-I Magnitude Machado-ET

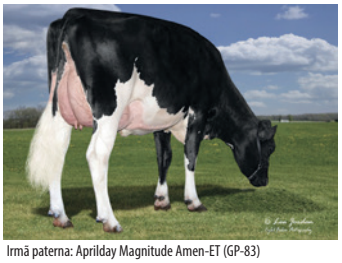

Irmã paterna: Aprilday Magnitude Amen-ET (GP-83)

007HO15839

MAGNUM

OCD ALPHABET MAGNUM-ET
TR TP TC TM TV TL TY TD
ALPHABET X JARED X BURLEY

99% RHA-I aAa: 231 DMS: 456,345
Nascimento: 20/10/2020
Reg: HO840003216574976
Oakfield Corners Dairy, Oakfield, NY
Beta-Casein: A2A2 | Kappa-Casein: AA
Haplótipos: HH1T HH2T HH3T HH4T HH5T HH6T

Pai: OCD HELIX ALPHABET-ET
Mãe: OCD JARED MENNA 52294-ET
Avô: CLEAR-ECHO JED JARED 745-ET
Avó: OCD BURLEY MENNA 41515-ET
Bisavô: PINE-TREE BURLEY-ET
Bisavó: OCD DELTA MENNA 34187-ET

AVALIAÇÃO DO TOURO - CDCB-S GENOMIC EVALUATION (08/23)

Leite	+2.149	82% C.		0 Filhas 0 Rebanhos	US
Proteína	+67	+0.00			
Gordura	+112	+0.10	Mérito Líquido $		+$988
Vida Produtiva	+3.9	77% C	Mérito Fluído $		+$976
Permanência	-0.3	73% C	Mérito em Queijo $		+$989
CCS	3.00	79% C	Mérito Pastoreio $		+$963
Mastite	-0.5	74% C	HHP$		+$998
HCR	+0.9	75% C	CCR		+1.3
Tx Prenhez Filhas	-0.3	77% C	SCR	+1.3	96% C

CARACTERÍSTICAS DE PARTO - CDCB-S GENOMIC EVALUATION (08/23)

Facilidade de Parto do Touro	1.8%	97% C	1863 Obs
Facilidade de Parto das Filhas	2.0%	70% C	0 Filhas
Mortes ao Nascer - Touros	5.0%	93% C	1.511 Obs
Mortes ao Nascer - Filhas	3.4%	64% C	0 Filhas

WELLNESS TRAITS - ZOETIS WELLNESS EVALUATION (08/23)

Vacas	DWP$	+$880	WT$		-$148
Mastite	92	59% C	Doe. Resp. Vaca	99	44% C
Claudicação	96	49%C	Ovário Cístico	105	30% C
Aborto da Vaca	97	38% C	Parto Gemelar	99	51% C
Metrite	106	51% C	Cetose	99	44% C
Ret. Placenta	98	55% C	Febre do Leite	100	49% C
Desp. Abomaso	98	46% C			

Bezerros	CW$	+$5			
Calf. Resp. Dis.	103	45% C	Diarréia Neonatal	102	47% C
Habitabilidade	98	49% C			

TIPO - CDCB-S/HA GENOMIC (08/23) **GTPI +3.000**

PTAT +1.27 81%R C. Úbere: +1.53 P&P: +0.19 | 0 Filhas 0 Rebanhos

LINEAR	-2	-1	0	+1	+2		
Estatura						0.79	Alta
Caract. Leiteira						0.84	Anguloso
Força						-0.05	Fraco
Profundidade Corporal						-0.03	Raso
Largura de Garupa						0.08	Aberto
Ângulo da Garupa						-0.26	Isq.Baixos
Pernas Traseiras V. Lateral						-1.26	Curvas
Pernas Traseiras V. Trás						-0.26	Paralelas
Ângulo do Casco						1.43	Baixo
Escore de Pernas e Pés						0.48	Alto
Úbere Anterior, Inserção						1.76	Forte
Altura Úbere Posterior						2.47	Alto
Largura Úbere Posterior						1.81	Aberto
Ligamento Central						-0.02	Forte
Profundidade de Úbere						1.40	Raso
Coloc. Tetos Anteriores						0.36	Centrais
Tetos Post. Vista Lateral						0.32	Centrais
Comprimento de Tetos						-0.50	Curtas



Ocd Alphabet Magnum-ET



Filha: Wegnerlann Alphabet 3356



DIGA MUU AOS RESULTADOS RUINS

Só queremos o melhor para você e para o seu rebanho. É por isso que medimos a temperatura da orelha combinada com o comportamento, Oferecendo as melhores percepções sobre saúde, fertilidade e nutrição disponíveis do mercado, para que você saiba exatamente o porque e em quais vacas focar. Mal pode esperar para começar? Nós também não. Vamos fazer melhor juntos!

www.cowmanager.com

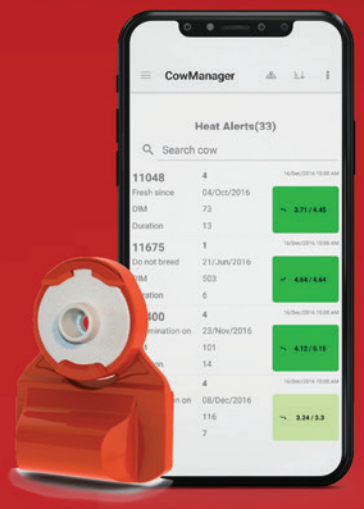

COWMANAGER®

À FRENTE DO REBANHO JUNTOS

*CowManager é uma marca registrada da Agis Automatisering.

007HO13522

MAILMAN

S-S-I MOTEGA MAILMAN-ET

MOTEGA X PARTYROCK X MOGUL

99% RHA-I aAa: N/A DMS: 456,561
Nascimento: 24/09/2015
Reg: HO840003133370975

Beta-Casein: N/A | Kappa-Casein: N/A
Haplótipos: HH1T HH2T HH3T HH4T HH5T HH6T

Pai: DE-SU MOTEGA 12089-ET
Mãe: S-S-I PARTY 7950 10375-ET
Avô: S-S-I MAURICE PARTYROCK-ET
Avó: S-S-I MOGUL OSANNA 7950-ET
Bisavô: MOUNTFIELD SSI DCY MOGUL-ET
Bisavó: OUR-FAVORITE OKIILANEE-ET

AVALIAÇÃO DO TOURO - CDCB-S GENOMIC EVALUATION (08/23)

				0 Filhas 0 Rebanhos US
Leite	+1.352	82% C.		
Proteína	+37	-0.02		
Gordura	+5	-0.16	Mérito Líquido $	+$460
Vida Produtiva	+3.8	79% C	Mérito Fluído $	+$472
Permanência	+0.1	75% C	Mérito em Queijo $	+$460
CCS	2.87	79% C	Mérito Pastoreio $	+$429
Mastite	+1.3	75% C	HHP$	+$452
HCR	+0.5	75% C	CCR	+0.8
Tx Prenhez Filhas	-0.1	78% C	SCR	

CARACTERÍSTICAS DE PARTO - CDCB-S GENOMIC EVALUATION (08/23)

Facilidade de Parto do Touro	1.7%	63% C	0 Obs
Facilidade de Parto das Filhas	1.9%	61% C	0 Filhas
Mortes ao Nascer - Touros	6.8%	60% C	0 Obs
Mortes ao Nascer - Filhas	5.4%	60% C	0 Filhas

TIPO - CDCB-S/HA GENOMIC (08/23) **GTPI +2.318**

PTAT -0.63 81%R **C. Úbere: +1.14 P&P: +0.01 | 0 Filhas 0 Rebanhos**

LINEAR	-2	-1	0	+1	+2		
Estatura						-2.10	Alta
Caract. Leiteira						-1.58	Anguloso
Força						-1.74	Fraco
Profundidade Corporal						-2.41	Raso
Largura de Garupa						-2.00	Aberto
Ângulo da Garupa						-1.19	Isq.Baixos
Pernas Traseiras V. Lateral						-1.36	Curvas
Pernas Traseiras V. Trás						-0.20	Paralelas
Ângulo do Casco						0.14	Baixo
Escore de Pernas e Pés						-0.49	Alto
Úbere Anterior, Inserção						1.26	Forte
Altura Úbere Posterior						1.01	Alto
Largura Úbere Posterior						0.17	Aberto
Ligamento Central						-0.35	Forte
Profundidade de Úbere						1.12	Raso
Coloc. Tetos Anteriores						0.13	Centrais
Tetos Post. Vista Lateral						0.00	Centrais
Comprimento de Tetos						-1.80	Curtas



Avó: S-S-I Mogul Osanna 7950-ET

007HO13581

MAJESTY

ENDCO SSI MUSCDT MAJESTY-ET

MUSCADET X ALTAOAK X ROBUST

99% RHA-I aAa: N/A DMS: N/A
Nascimento: 17/12/2015
Reg: HOUSA000074564891

Beta-Casein: N/A | Kappa-Casein: N/A
Haplótipos: HH1T HH2T HH3T HH4T HH5T HH6T

Pai: LEADERWIN MUSCADET-ET
Mãe: PEAK CHARM-ET
Avô: PINE-TREE ALTAOAK-ET
Avó: LARCREST MS CHANDA-ET
Bisavô: ROYLANE SOCRA ROBUST-ET
Bisavó: LARCREST CHENOA-ETS

AVALIAÇÃO DO TOURO - CDCB-S GENOMIC EVALUATION (08/23)

				0 Filhas 0 Rebanhos US
Leite	+730	83% C.		
Proteína	+32	+0.03		
Gordura	+39	+0.04	Mérito Líquido $	+$431
Vida Produtiva	+2.0	80% C	Mérito Fluído $	+$384
Permanência	+1.6	76% C	Mérito em Queijo $	+$437
CCS	3.01	80% C	Mérito Pastoreio $	+$363
Mastite	-0.4	76% C	HHP$	+$410
HCR	-0.4	77% C	CCR	-2.4
Tx Prenhez Filhas	-1.7	79% C	SCR	

CARACTERÍSTICAS DE PARTO - CDCB-S GENOMIC EVALUATION (08/23)

Facilidade de Parto do Touro	2.6%	70% C	5 Obs
Facilidade de Parto das Filhas	2.4%	69% C	0 Filhas
Mortes ao Nascer - Touros	5.7%	64% C	5 Obs
Mortes ao Nascer - Filhas	4.2%	64% C	0 Filhas

TIPO - CDCB-S/HA GENOMIC (08/23) **GTPI +2.311**

PTAT +0.06 82%R **C. Úbere: +0.28 P&P: -0.01 | 0 Filhas 0 Rebanhos**

LINEAR	-2	-1	0	+1	+2		
Estatura						0.14	Alta
Caract. Leiteira						-0.50	Anguloso
Força						-0.42	Fraco
Profundidade Corporal						-0.49	Raso
Largura de Garupa						-0.78	Aberto
Ângulo da Garupa						0.99	Isq.Baixos
Pernas Traseiras V. Lateral						-1.55	Curvas
Pernas Traseiras V. Trás						0.30	Paralelas
Ângulo do Casco						1.03	Baixo
Escore de Pernas e Pés						-0.07	Alto
Úbere Anterior, Inserção						1.05	Forte
Altura Úbere Posterior						-0.03	Alto
Largura Úbere Posterior						-0.69	Aberto
Ligamento Central						-0.47	Forte
Profundidade de Úbere						1.46	Raso
Coloc. Tetos Anteriores						0.55	Centrais
Tetos Post. Vista Lateral						0.24	Centrais
Comprimento de Tetos						-0.92	Curtas



Tia paterna: Peak Charm-ET (VG-85-VG-MS)

009HO16837

MATTER

HOUIN SSI HAYK MATTER-ET

HAYK X GAMEDAY X RENEGADE

99% RHA-I aAa: N/A DMS: N/A
Nascimento: 19/11/2022
Reg: HO840003252802769

Beta-Casein: A1A2 | Kappa-Casein: BB
Haplótipos: HH1T HH2T HH3T HH4T HH5T HH6T

Pai: WELCOME-TEL TAOS HAYK-ET
Mãe: S-S-I HOUIN BROOKLN 736-ET
Avô: RMD-DOTTERER SSI GAMEDAY-ET
Avó: RONELEE RENEGADE BROOKLN-ET
Bisavô: S-S-I PR RENEGADE-ET
Bisavó: RONELEE SSI DANCER 8296-ET

AVALIAÇÃO DO TOURO - CDCB-S GENOMIC EVALUATION (08/23)

				0 Filhas 0 Rebanhos US
Leite	+1.551	79% C.		
Proteína	+76	+0.09		
Gordura	+108	+0.16	Mérito Líquido $	+$1.159
Vida Produtiva	+5.9	74% C	Mérito Fluído $	+$1.009
Permanência	+0.8	70% C	Mérito em Queijo $	+$1.183
CCS	2.61	75% C	Mérito Pastoreio $	+$1.131
Mastite	+3.0	70% C	HHP$	+$1.230
HCR	+0.3	71% C	CCR	+1.9
Tx Prenhez Filhas	+0.5	73% C	SCR	

CARACTERÍSTICAS DE PARTO - CDCB-S GENOMIC EVALUATION (08/23)

Facilidade de Parto do Touro	2.3%	63% C	0 Obs
Facilidade de Parto das Filhas	2.3%	57% C	0 Filhas
Mortes ao Nascer - Touros	6.1%	60% C	0 Obs
Mortes ao Nascer - Filhas	4.5%	55% C	0 Filhas

WELLNESS TRAITS - ZOETIS WELLNESS EVALUATION (08/23)

Vacas	DWP$	+$1.132	WT$		-$41
Mastite	101	55% C	Doe. Resp. Vaca	101	38% C
Claudicação	92	44%C	Ovário Cístico	103	24% C
Aborto da Vaca	106	33% C	Parto Gemelar	106	44% C
Metrite	102	46% C	Cetose	97	39% C
Ret. Placenta	103	48% C	Febre do Leite	98	45% C
Desp. Abomaso	97	37% C			

Bezerros	CW$	-$63			
Calf. Resp. Dis.	102	35% C	Diarréia Neonatal	93	38% C
Habitabilidade	89	40% C			

TIPO - CDCB-S/HA GENOMIC (08/23) **GTPI +3.131**

PTAT +1.1 78%R **C. Úbere: +1.17 P&P: +0.28 | 0 Filhas 0 Rebanhos**

LINEAR	-2	-1	0	+1	+2		
Estatura						0.12	Alta
Caract. Leiteira						1.21	Anguloso
Força						0.10	Fraco
Profundidade Corporal						0.23	Raso
Largura de Garupa						0.06	Aberto
Ângulo da Garupa						-0.31	Isq.Baixos
Pernas Traseiras V. Lateral						0.38	Curvas
Pernas Traseiras V. Trás						0.29	Paralelas
Ângulo do Casco						0.08	Baixo
Escore de Pernas e Pés						0.31	Alto
Úbere Anterior, Inserção						1.27	Forte
Altura Úbere Posterior						1.60	Alto
Largura Úbere Posterior						1.63	Aberto
Ligamento Central						0.56	Forte
Profundidade de Úbere						0.16	Raso
Coloc. Tetos Anteriores						1.20	Centrais
Tetos Post. Vista Lateral						1.24	Centrais
Comprimento de Tetos						-0.31	Curtas



Avó: Welcome-Tel Tahiti Huma-ET

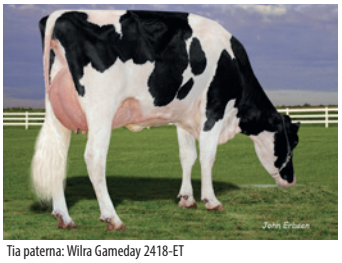

Tia paterna: Wilra Gameday 2418-ET

007HO15409

MAYHEM

S-S-I MAGNITUDE MAYHEM-ET

MAGNITUDE X SLAMDUNK X JEDI

99% RHA-I aAa: N/A DMS: N/A
Nascimento: 22/01/2020
Reg: HO840003207410815

Beta-Casein: A1A2 | Kappa-Casein: AE
Haplótipos: HH1T HH2T HH3T HH4T HH5T HH6T

Pai: PLAIN-KNOLL SI MAGNITUDE-ET
Mãe: WELCOME SLAMDUNK KARLA-ET
Avô: OCD SPRING SLAMDUNK-ET
Avó: WELCOME JEDI KATE-ET
Bisavô: S-S-I MONTROSS JEDI-ET
Bisavó: NO-FLA MCCUTCHEN 35703-ET

AVALIAÇÃO DO TOURO - CDCB-S GENOMIC EVALUATION (08/23)

				0 Filhas 0 Rebanhos US
Leite	+393	82% C.		
Proteína	+33	+0.07		
Gordura	+77	+0.22	Mérito Líquido $	+$718
Vida Produtiva	+4.1	78% C	Mérito Fluído $	+$610
Permanência	+0.7	73% C	Mérito em Queijo $	+$736
CCS	2.71	79% C	Mérito Pastoreio $	+$692
Mastite	+2.7	74% C	HHP$	+$863
HCR	+1.8	76% C	CCR	+2.0
Tx Prenhez Filhas	+0.3	78% C	SCR	

CARACTERÍSTICAS DE PARTO - CDCB-S GENOMIC EVALUATION (08/23)

Facilidade de Parto do Touro	2.5%	63% C	0 Obs
Facilidade de Parto das Filhas	2.7%	62% C	0 Filhas
Mortes ao Nascer - Touros	6.5%	60% C	0 Obs
Mortes ao Nascer - Filhas	5.4%	60% C	0 Filhas

WELLNESS TRAITS - ZOETIS WELLNESS EVALUATION (08/23)

Vacas	DWP$	+$899	WT$		+$154
Mastite	110	57% C	Doe. Resp. Vaca	100	40% C
Claudicação	93	46%C	Ovário Cístico	107	27% C
Aborto da Vaca	103	35% C	Parto Gemelar	110	45% C
Metrite	101	47% C	Cetose	100	41% C
Ret. Placenta	105	50% C	Febre do Leite	96	46% C
Desp. Abomaso	103	40% C			

Bezerros	CW$	+$19			
Calf. Resp. Dis.	104	42% C	Diarréia Neonatal	105	46% C
Habitabilidade	98	47% C			

TIPO - CDCB-S/HA GENOMIC (08/23) **GTPI +2.737**

PTAT +1.44 81%R **C. Úbere: +1.21 P&P: +0.06 | 0 Filhas 0 Rebanhos**

LINEAR	-2	-1	0	+1	+2		
Estatura						1.43	Alta
Caract. Leiteira						0.24	Anguloso
Força						0.83	Fraco
Profundidade Corporal						0.56	Raso
Largura de Garupa						0.66	Aberto
Ângulo da Garupa						-0.62	Isq.Baixos
Pernas Traseiras V. Lateral						-0.09	Curvas
Pernas Traseiras V. Trás						-0.32	Paralelas
Ângulo do Casco						0.90	Baixo
Escore de Pernas e Pés						0.51	Alto
Úbere Anterior, Inserção						2.08	Forte
Altura Úbere Posterior						1.65	Alto
Largura Úbere Posterior						0.65	Aberto
Ligamento Central						0.77	Forte
Profundidade de Úbere						1.83	Raso
Coloc. Tetos Anteriores						0.52	Centrais
Tetos Post. Vista Lateral						0.94	Centrais
Comprimento de Tetos						-0.05	Curtas



Avó paterna: Plain-Knoll Lylas 1359-ET



Irmã paterna: Lars-Acres Ssi 24250-ET

007HO14643

MELTON

BERRYRIDGE SSI MELTON-ET
TR TP TC TL TD
HODEDOE X MODESTY X YODER

99% RHA-I aAa: N/A DMS: N/A
Nascimento: 07/04/2018
Reg: HO840003150899344

Beta-Casein: A1A1 | Kappa-Casein: BB
Haplótipos: HH1T HH2T HH3T HH4T HH5T HH6T

Pai: COOKIECUTTER JDI HODEDOE-ET
Mãe: S-S-I BR 11039 2877-ET (VG-87-VG-MS)
Avô: BACON-HILL PETY MODESTY-ET
Avó: SSI YODER 8654 N517-ET
Bisavô: WOODCREST MOGUL YODER-ET
Bisavó: S-S-I OCOSMO MIKI 8654-ET

AVALIAÇÃO DO TOURO - CDCB-S GENOMIC EVALUATION (08/23)

Leite	+793	82% C.	0 Filhas 0 Rebanhos US		
Proteína	+50	+0.09			
Gordura	+65	+0.12	Mérito Líquido $	+$793	
Vida Produtiva	+4.6	78% C	Mérito Fluído $	+$664	
Permanência	2.9	75% C	Mérito em Queijo $	+$812	
CCS	2.79	79% C	Mérito Pastoreio $	+$774	
Mastite	+2.4	74% C	HHP$	+$953	
HCR	+1.1	75% C	CCR	+1.7	
Tx Prenhez Filhas	+1.0	78% C	SCR		

CARACTERÍSTICAS DE PARTO - CDCB-S GENOMIC EVALUATION (08/23)

Facilidade de Parto do Touro	1.6%	63% C	0 Obs
Facilidade de Parto das Filhas	2.2%	62% C	0 Filhas
Mortes ao Nascer - Touros	4.7%	60% C	0 Obs
Mortes ao Nascer - Filhas	5.2%	60% C	0 Filhas

WELLNESS TRAITS - ZOETIS WELLNESS EVALUATION (08/23)

Vacas	DWP$	+$868	WT$		+$157
Mastite	105	57% C	Doe. Resp. Vaca	102	46% C
Claudicação	96	51%C	Ovário Cístico	101	31% C
Aborto da Vaca	102	39% C	Parto Gemelar	105	50% C
Metrite	109	50% C	Cetose	111	45% C
Ret. Placenta	104	54% C	Febre do Leite	98	49% C
Desp. Abomaso	105	45% C			

Bezerros	CW$	-$65			
Calf. Resp. Dis.	90	42% C	Diarréia Neonatal	101	42% C
Habitabilidade	88	47% C			

TIPO - CDCB-S/HA GENOMIC (08/23) GTPI +2.786
PTAT +0.96 81%R C. Úbere: +1.25 P&P: -0.03 | 0 Filhas 0 Rebanhos

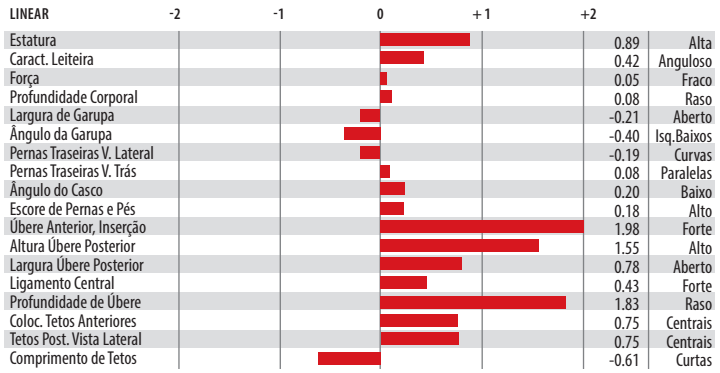


Bisavó: S-S-I Ocosmo Miki 8654-ET


Irmã paterna: Welcome Hodedoe Tianna-ET (GP-83)

007HO14301

MENDOZA

GENESEE FRAZZLED MENDOZA-ET
TR TP TC TL TD
FRAZZLED X DELTA X ALTAIOTA

99% RHA-I aAa: N/A DMS: 234,345
Nascimento: 10/03/2017
Reg: HO840003143241568

Beta-Casein: A1A2 | Kappa-Casein: AE
Haplótipos: HH1T HH2T HH3T HH4T HH5T HH6T

Pai: MELARRY JOSUPER FRAZZLED-ET
Mãe: FLY-HIGHER DELTA MOJO-ET
Avô: MR MOGUL DELTA 1427-ET
Avó: FLY-HIGHER IOTA MAMY-ET
Bisavô: REGANCREST ALTAIOTA-ET
Bisavó: FLY-HIGHER BOLTON MISHA-ET

AVALIAÇÃO DO TOURO - CDCB-S GENOMIC EVALUATION (08/23)

Leite	+1.237	82% C.	0 Filhas 0 Rebanhos US		
Proteína	+44	+0.02			
Gordura	+73	+0.09	Mérito Líquido $	+$619	
Vida Produtiva	+2.1	78% C	Mérito Fluído $	+$583	
Permanência	-1.8	76% C	Mérito em Queijo $	+$624	
CCS	2.9	79% C	Mérito Pastoreio $	+$533	
Mastite	+0.9	75% C	HHP$	+$630	
HCR	+0.8	76% C	CCR	-2.5	
Tx Prenhez Filhas	-3.4	78% C	SCR		

CARACTERÍSTICAS DE PARTO - CDCB-S GENOMIC EVALUATION (08/23)

Facilidade de Parto do Touro	2.5%	63% C	0 Obs
Facilidade de Parto das Filhas	2.5%	62% C	0 Filhas
Mortes ao Nascer - Touros	6.0%	61% C	0 Obs
Mortes ao Nascer - Filhas	5.9%	61% C	0 Filhas

WELLNESS TRAITS - ZOETIS WELLNESS EVALUATION (08/23)

Vacas	DWP$	+$462	WT$		-$65
Mastite	96	69% C	Doe. Resp. Vaca	96	57% C
Claudicação	100	62%C	Ovário Cístico	98	48% C
Aborto da Vaca	79	53% C	Parto Gemelar	85	61% C
Metrite	99	62% C	Cetose	105	57% C
Ret. Placenta	93	64% C	Febre do Leite	93	62% C
Desp. Abomaso	101	57% C			

Bezerros	CW$	+$29			
Calf. Resp. Dis.	108	53% C	Diarréia Neonatal	105	54% C
Habitabilidade	98	57% C			

TIPO - CDCB-S/HA GENOMIC (08/23) GTPI +2.576
PTAT +0.93 81%R C. Úbere: +1.43 P&P: +0.06 | 0 Filhas 0 Rebanhos

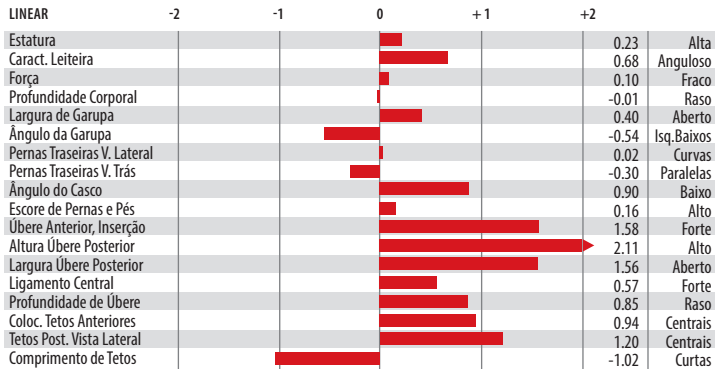


Bisavó: Fly-Higher Bolton Misha-ET


Trisavó materna: Hendel Shottle Mica 2144-ET

007HO12799

MOLSON

CLEAR-ECHO MOLSON 560-ET

MONTEREY X LEWIS X SUPERSTITION

99% RHA-I aAa: N/A DMS: N/A
Nascimento: 31/01/2015
Reg: HO840003127565466

Beta-Casein: N/A | Kappa-Casein: N/A
Haplótipos: HH2C HH1T HH3T HH4T HH5T HH6T

Pai: VIEW-HOME MONTEREY-ET
Mãe: BULLCREST LEWIS 7054-ET
Avô: LATUCH FREDDIE LEWIS-ET
Avó: MS WELCOME SUPER TRISHA-ET
Bisavô: CHARLESDALE SUPERSTITION-ET
Bisavó: MS WELCOME COLBY TAYA-ET

AVALIAÇÃO DO TOURO - CDCB-S GENOMIC EVALUATION (08/23)

Leite	+159	82% C.		0 Filhas 0 Rebanhos	US
Proteína	+12	+0.03			
Gordura	+19	+0.05	Mérito Líquido $		+$365
Vida Produtiva	+2.6	79% C	Mérito Fluído $		+$323
Permanência	-0.1	76% C	Mérito em Queijo $		+$374
CCS	2.76	79% C	Mérito Pastoreio $		+$426
Mastite	+1.6	75% C	HHP$		+$396
HCR	+3.9	75% C	CCR		+3.4
Tx Prenhez Filhas	+2.8	78% C	SCR		

CARACTERÍSTICAS DE PARTO - CDCB-S GENOMIC EVALUATION (08/23)

Facilidade de Parto do Touro	2.1%	63% C	0 Obs
Facilidade de Parto das Filhas	2.7%	62% C	0 Filhas
Mortes ao Nascer - Touros	6.5%	61% C	0 Obs
Mortes ao Nascer - Filhas	5.4%	61% C	0 Filhas

TIPO - CDCB-S/HA GENOMIC (08/23) **GTPI +2395**

PTAT +0.77 81%R **C. Úbere: +1.02 P&P: +0.92 | 0 Filhas 0 Rebanhos**

LINEAR	-2	-1	0	+1	+2		
Estatura						0.25	Alta
Caract. Leiteira						-0.01	Anguloso
Força						-0.58	Fraco
Profundidade Corporal						-0.57	Raso
Largura de Garupa						0.63	Aberto
Ângulo da Garupa						-1.99	Isq.Baixos
Pernas Traseiras V. Lateral						0.63	Curvas
Pernas Traseiras V. Trás						1.01	Paralelas
Ângulo do Casco						0.26	Baixo
Escore de Pernas e Pés						0.93	Alto
Úbere Anterior, Inserção						1.48	Forte
Altura Úbere Posterior						1.24	Alto
Largura Úbere Posterior						0.36	Aberto
Ligamento Central						0.66	Forte
Profundidade de Úbere						1.52	Raso
Coloc. Tetos Anteriores						0.26	Centrais
Tetos Post. Vista Lateral						-0.10	Centrais
Comprimento de Tetos						-0.42	Curtas



Bisavó paterna: Pine-Tree Zenith Sheen

007HO15640

MOONRAKER

TERRA-LINDA MOONRAKER-ET
TR TP TC TV TL TY TD
RENEGADE X WINGS X DELTA

99% RHA-I aAa: 243 DMS: 561,545
Nascimento: 28/04/2020
Reg: HO840003215568705
Terra Linda Dairy, Tulare, CA
Beta-Casein: A1A1 | Kappa-Casein: BE
Haplótipos: HH1T HH2T HH3T HH4T HH5T HH6T

Pai: S-S-I PR RENEGADE-ET
Mãe: TERRA-LINDA WINGS 409-ET
Avô: BUTZ-HILL SILVER WINGS-ET
Avó: PEN-COL DELTA MIM-ET
Bisavô: MR MOGUL DELTA 1427-ET
Bisavó: PEN-COL SS MINDY-ET

AVALIAÇÃO DO TOURO - CDCB-S GENOMIC EVALUATION (08/23)

Leite	+1.004	82% C.		0 Filhas 0 Rebanhos	US
Proteína	+44	+0.04			
Gordura	+80	+0.14	Mérito Líquido $		+$868
Vida Produtiva	+5.8	77% C	Mérito Fluído $		+$797
Permanência	+1.1	73% C	Mérito em Queijo $		+$879
CCS	2.82	78% C	Mérito Pastoreio $		+$856
Mastite	+1.6	74% C	HHP$		+$995
HCR	+3.2	75% C	CCR		+3.6
Tx Prenhez Filhas	+1.6	77% C	SCR	-0.4	97% C

CARACTERÍSTICAS DE PARTO - CDCB-S GENOMIC EVALUATION (08/23)

Facilidade de Parto do Touro	2.4%	96% C	1.051 Obs
Facilidade de Parto das Filhas	2.2%	70% C	0 Filhas
Mortes ao Nascer - Touros	7.0%	91% C	975 Obs
Mortes ao Nascer - Filhas	4.8%	64% C	0 Filhas

WELLNESS TRAITS - ZOETIS WELLNESS EVALUATION (08/23)

Vacas	DWP$	+$845	WT$	+$5
Mastite	102	61% C	Doe. Resp. Vaca	98	44% C
Claudicação	95	49%C	Ovário Cístico	107	29% C
Aborto da Vaca	104	37% C	Parto Gemelar	106	49% C
Metrite	99	52% C	Cetose	102	46% C
Ret. Placenta	100	54% C	Febre do Leite	103	48% C
Desp. Abomaso	102	43% C		

Bezerros	CW$	-$3		
Calf. Resp. Dis.	99	48% C	Diarréia Neonatal	106	46% C
Habitabilidade	94	50% C		

TIPO - CDCB-S/HA GENOMIC (08/23) **GTPI +2.963**

PTAT +1.9 80%R **C. Úbere: +1.99 P&P: +1.65 | 0 Filhas 0 Rebanhos**

LINEAR	-2	-1	0	+1	+2		
Estatura						1.16	Alta
Caract. Leiteira						0.44	Anguloso
Força						0.40	Fraco
Profundidade Corporal						0.09	Raso
Largura de Garupa						0.43	Aberto
Ângulo da Garupa						-0.60	Isq.Baixos
Pernas Traseiras V. Lateral						0.15	Curvas
Pernas Traseiras V. Trás						2.11	Paralelas
Ângulo do Casco						1.81	Baixo
Escore de Pernas e Pés						1.67	Alto
Úbere Anterior, Inserção						2.44	Forte
Altura Úbere Posterior						2.88	Alto
Largura Úbere Posterior						2.13	Aberto
Ligamento Central						0.68	Forte
Profundidade de Úbere						2.31	Raso
Coloc. Tetos Anteriores						0.03	Centrais
Tetos Post. Vista Lateral						0.60	Centrais
Comprimento de Tetos						1.06	Curtas



Terra-Linda Moonraker-ET



Irmã paterna: Danhof Renegade Dora-ET (VG-87-VG-MS)

009H014416

NETO

S-S-I DOC NETO-ET
TR TP TC TV TL TY TD
DOC X JEDI X MASSEY

99% RHA-I aAa: N/A DMS: N/A
Nascimento: 29/10/2017
Reg: HO840003147853333

Beta-Casein: A1A2 | Kappa-Casein: BB
Haplótipos: HH1T HH2T HH3T HH4T HH5T HH6T

Pai: WOODCREST KING DOC
Mãe: FLY-HIGHER JEDI HAVENOT-ET
Avô: S-S-I MONTROSS JEDI-ET
Avó: COOKIECUTTER MASY HASHES-ET
Bisavô: CO-OP BOSSIDE MASSEY-ET
Bisavó: COOKIECUTTER MOM HALO-ET

AVALIAÇÃO DO TOURO - CDCB-S GENOMIC EVALUATION (08/23)

Leite	+1.526	81% C.		0 Filhas 0 Rebanhos	US
Proteína	+62	+0.05			
Gordura	+60	+0.00	Mérito Líquido $		+$696
Vida Produtiva	+3.9	78% C	Mérito Fluído $		+$623
Permanência	+1.0	75% C	Mérito em Queijo $		+$703
CCS	3.09	78% C	Mérito Pastoreio $		+$620
Mastite	-0.8	74% C	HHP$		+$637
HCR	+0.2	75% C	CCR		-0.1
Tx Prenhez Filhas	-1.5	77% C	SCR		

CARACTERÍSTICAS DE PARTO - CDCB-S GENOMIC EVALUATION (08/23)

Facilidade de Parto do Touro	2.4%	63% C	0 Obs
Facilidade de Parto das Filhas	2.4%	62% C	0 Filhas
Mortes ao Nascer - Touros	6.4%	61% C	0 Obs
Mortes ao Nascer - Filhas	5.6%	61% C	0 Filhas

WELLNESS TRAITS - ZOETIS WELLNESS EVALUATION (08/23)

Vacas	DWP$	+$543	WT$		-$152
Mastite	93	65% C	Doe. Resp. Vaca	92	51% C
Claudicação	98	56%C	Ovário Cístico	103	37% C
Aborto da Vaca	95	45% C	Parto Gemelar	102	56% C
Metrite	101	56% C	Cetose	101	50% C
Ret. Placenta	89	60% C	Febre do Leite	96	55% C
Desp. Abomaso	100	50% C			

Bezerros	CW$	+$11			
Calf. Resp. Dis.	97	48% C	Diarréia Neonatal	109	49% C
Habitabilidade	96	53% C			

TIPO - CDCB-S/HA GENOMIC (08/23) GTPI +2.749

PTAT +2.25 81%R — C. Úbere: +1.71 P&P: +0.8 | 0 Filhas 0 Rebanhos

LINEAR	-2	-1	0	+1	+2		
Estatura						2.20	Alta
Caract. Leiteira						3.02	Anguloso
Força						0.68	Fraco
Profundidade Corporal						1.32	Raso
Largura de Garupa						0.85	Aberto
Ângulo da Garupa						-0.47	Isq.Baixos
Pernas Traseiras V. Lateral						-0.04	Curvas
Pernas Traseiras V. Trás						1.17	Paralelas
Ângulo do Casco						1.70	Baixo
Escore de Pernas e Pés						1.18	Alto
Úbere Anterior, Inserção						1.63	Forte
Altura Úbere Posterior						3.00	Alto
Largura Úbere Posterior						3.19	Aberto
Ligamento Central						1.29	Forte
Profundidade de Úbere						0.99	Raso
Coloc. Tetos Anteriores						0.38	Centrais
Tetos Post. Vista Lateral						0.91	Centrais
Comprimento de Tetos						-0.08	Curtas



S-S-I Doc Neto-ET



Mãe: Fly-Higher Jedi Havenot-ET (VG-86-VG-MS)

009H014667

NEYMAR

LARS-ACRES S-S-I NEYMAR-ET
TR TP TC TL TD
JARED X MODESTY X ALTA1STCLASS

99% RHA-I aAa: N/A DMS: N/A
Nascimento: 15/04/2018
Reg: HO840003136176474

Beta-Casein: A2A2 | Kappa-Casein: AB
Haplótipos: HH1T HH2T HH3T HH4T HH5T HH6T

Pai: CLEAR-ECHO JED JARED 745-ET
Mãe: S-S-I LA 11148 18734-ET
Avô: BACON-HILL PETY MODESTY-ET
Avó: S-S-I 1STCLS MAYA 11148-ET
Bisavô: ZAHBULLS ALTA1STCLASS-ET
Bisavó: S-S-I SUPRSIRE MIRI 8679-ET

AVALIAÇÃO DO TOURO - CDCB-S GENOMIC EVALUATION (08/23)

Leite	+311	82% C.		0 Filhas 0 Rebanhos	US
Proteína	+24	+0.05			
Gordura	+41	+0.10	Mérito Líquido $		+$590
Vida Produtiva	+4.0	78% C	Mérito Fluído $		+$519
Permanência	+0.9	74% C	Mérito em Queijo $		+$599
CCS	2.94	79% C	Mérito Pastoreio $		+$588
Mastite	+1.4	74% C	HHP$		+$570
HCR	+0.3	75% C	CCR		+2.9
Tx Prenhez Filhas	+0.8	77% C	SCR		

CARACTERÍSTICAS DE PARTO - CDCB-S GENOMIC EVALUATION (08/23)

Facilidade de Parto do Touro	1.0%	62% C	0 Obs
Facilidade de Parto das Filhas	1.2%	61% C	0 Filhas
Mortes ao Nascer - Touros	4.7%	60% C	0 Obs
Mortes ao Nascer - Filhas	4.2%	60% C	0 Filhas

WELLNESS TRAITS - ZOETIS WELLNESS EVALUATION (08/23)

Vacas	DWP$	+$512	WT$		+$64
Mastite	105	62% C	Doe. Resp. Vaca	95	49% C
Claudicação	94	53%C	Ovário Cístico	98	33% C
Aborto da Vaca	100	41% C	Parto Gemelar	106	54% C
Metrite	102	55% C	Cetose	101	51% C
Ret. Placenta	99	57% C	Febre do Leite	102	51% C
Desp. Abomaso	104	50% C			

Bezerros	CW$	-$96			
Calf. Resp. Dis.	93	47% C	Diarréia Neonatal	93	45% C
Habitabilidade	86	51% C			

TIPO - CDCB-S/HA GENOMIC (08/23) GTPI +2.473

PTAT +0.00 80%R — C. Úbere: +1.3 P&P: -0.28 | 0 Filhas 0 Rebanhos

LINEAR	-2	-1	0	+1	+2		
Estatura						-1.44	Alta
Caract. Leiteira						-0.28	Anguloso
Força						-1.55	Fraco
Profundidade Corporal						-1.54	Raso
Largura de Garupa						-1.91	Aberto
Ângulo da Garupa						-0.19	Isq.Baixos
Pernas Traseiras V. Lateral						0.19	Curvas
Pernas Traseiras V. Trás						-1.06	Paralelas
Ângulo do Casco						-0.44	Baixo
Escore de Pernas e Pés						-0.43	Alto
Úbere Anterior, Inserção						1.34	Forte
Altura Úbere Posterior						1.15	Alto
Largura Úbere Posterior						0.31	Aberto
Ligamento Central						0.25	Forte
Profundidade de Úbere						1.07	Raso
Coloc. Tetos Anteriores						0.68	Centrais
Tetos Post. Vista Lateral						0.88	Centrais
Comprimento de Tetos						-0.13	Curtas



Penn-England Chew-P-ET



Irmã paterna: Aot Jared Haskel-ET (VG-85-VG-MS)

009HO16025

OBSIDIAN

RMD-DOTTERER BG OBSIDIAN-ET
TR TP TC TM TV TL TY TD
MASSEY X RENEGADE X BLOWTORCH

99% RHA-I aAa: N/A DMS: N/A
Nascimento: 22/05/2021
Reg: HO840003234373653
RMD Dairy Farm, Ltd., Rittman, OH
Beta-Casein: A2A2 | Kappa-Casein: AA
Haplótipos: HH1T HH2T HH3T HH4T HH5T HH6T

Pai: OCD LEGACY MASSEY-ET
Mãe: RMD-DOTTERER S-S-I 3912-ET
Avô: S-S-I PR RENEGADE-ET
Avó: PINE-TREE SSI 9839 3412-ET
Bisavô: SYRYCZUK SILVR BLOWTORCH-ET
Bisavó: ENDCO YODER L7933 9839-ET

AVALIAÇÃO DO TOURO - CDCB-S GENOMIC EVALUATION (08/23)

				0 Filhas 0 Rebanhos US
Leite	+529	80% C.		
Proteína	+32	+0.05		
Gordura	+81	+0.21	Mérito Líquido $	+$975
Vida Produtiva	+7.4	75% C	Mérito Fluído $	+$890
Permanência	+4.6	71% C	Mérito em Queijo $	+$991
CCS	2.69	76% C	Mérito Pastoreio $	+$987
Mastite	+2.9	71% C	HHP$	+$1.009
HCR	+3.4	75% C	CCR	+5.4
Tx Prenhez Filhas	+3.5	75% C	SCR	

CARACTERÍSTICAS DE PARTO - CDCB-S GENOMIC EVALUATION (08/23)

Facilidade de Parto do Touro	2.4%	63% C	0 Obs
Facilidade de Parto das Filhas	2.0%	59% C	0 Filhas
Mortes ao Nascer - Touros	6.7%	60% C	0 Obs
Mortes ao Nascer - Filhas	4.7%	58% C	0 Filhas

WELLNESS TRAITS - ZOETIS WELLNESS EVALUATION (08/23)

Vacas	DWP$	+$900	WT$		+$26
Mastite	99	55% C	Doe. Resp. Vaca	104	39% C
Claudicação	99	44%C	Ovário Cístico	101	25% C
Aborto da Vaca	103	33% C	Parto Gemelar	98	44% C
Metrite	106	47% C	Cetose	98	40% C
Ret. Placenta	100	49% C	Febre do Leite	101	44% C
Desp. Abomaso	99	38% C			

Bezerros	CW$	-$12			
Calf. Resp. Dis.	103	37% C	Diarréia Neonatal	102	39% C
Habitabilidade	93	42% C			

TIPO - CDCB-S/HA GENOMIC (08/23) — **GTPI +2.969**
PTAT +1.25 79%R — **C. Úbere: +1.56 P&P: +0.67 | 0 Filhas 0 Rebanhos**





Tia paterna: Melarry Ssi Fanda 12355-ET (GP-82)



Tia paterna: S-S-I Renegad 8235 10203-ET (GP-82)

007HO13587

OLYMPUS

S-S-I BG OCTBRST OLYMPUS-ET

OCTOBERFEST X MULTIPLY X SNOWMAN

99% RHA-I aAa: N/A DMS: N/A
Nascimento: 13/12/2015
Reg: HO840003133120337

Beta-Casein: A1A2 | Kappa-Casein: N/A
Haplótipos: HH5C HH1T HH2T HH3T HH4T HH6T

Pai: LADYS-MANOR OCTOBERFEST-ET
Mãe: S-S-I MULTI 7662 10270-ET
Avô: S-S-I MOGUL MULTIPLY-ET
Avó: S-S-I SNOWMAN MINX 7662-ET
Bisavô: FLEVO GENETICS SNOWMAN
Bisavó: ROYLANE SHOT MINDY 2079-ET

AVALIAÇÃO DO TOURO - CDCB-S GENOMIC EVALUATION (08/23)

				0 Filhas 0 Rebanhos US
Leite	+1.422	82% C.		
Proteína	+30	-0.05		
Gordura	+37	-0.06	Mérito Líquido $	+$498
Vida Produtiva	+3.9	79% C	Mérito Fluído $	+$550
Permanência	+1.9	75% C	Mérito em Queijo $	+$495
CCS	2.78	79% C	Mérito Pastoreio $	+$444
Mastite	+0.7	75% C	HHP$	+$532
HCR	-3.0	75% C	CCR	-1.2
Tx Prenhez Filhas	+0.6	78% C	SCR	

CARACTERÍSTICAS DE PARTO - CDCB-S GENOMIC EVALUATION (08/23)

Facilidade de Parto do Touro	2.7%	63% C	0 Obs
Facilidade de Parto das Filhas	2.7%	62% C	0 Filhas
Mortes ao Nascer - Touros	7.3%	60% C	0 Obs
Mortes ao Nascer - Filhas	5.9%	60% C	0 Filhas

TIPO - CDCB-S/HA GENOMIC (08/23) — **GTPI +2.423**
PTAT +0.38 81%R — **C. Úbere: +0.27 P&P: -0.12 | 0 Filhas 0 Rebanhos**

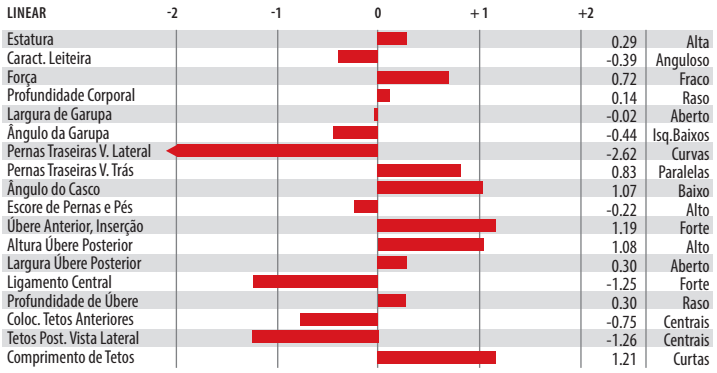



Avó paterna: Ladys-Manor Dorcy Oda

007HO14688

OPTIMUS

CLEAR-ECHO OPTIMUS 1017-ET
TR TP TC TL TD
PINNACLE X MONTEREY X NUMERO UNO

99% RHA-I aAa: N/A DMS: 246,126
Nascimento: 17/01/2018
Reg: HO840003149513808

Beta-Casein: A1A1 | Kappa-Casein: BE
Haplótipos: HH1T HH2T HH3T HH4T HH5T HH6T

Pai: S-S-I MODESTY PINNACLE-ET
Mãe: CLEAR-ECHO MONTEREY 3395-ET
Avô: VIEW-HOME MONTEREY-ET
Avó: CLEAR-ECHO NUM UNO 2833-ET
Bisavô: AMIGHETTI NUMERO UNO ET
Bisavó: CLEAR-ECHO M-O-M 2213-ET

AVALIAÇÃO DO TOURO - CDCB-S GENOMIC EVALUATION (08/23)

Leite	+239	82% C.		0 Filhas 0 Rebanhos	US
Proteína	+25	+0.06			
Gordura	+33	+0.08	Mérito Líquido $		+$541
Vida Produtiva	+3.6	79% C	Mérito Fluído $		+$452
Permanência	+1.2	75% C	Mérito em Queijo $		+$555
CCS	2.81	80% C	Mérito Pastoreio $		+$514
Mastite	+2.2	75% C	HHP$		+$612
HCR	+0.0	75% C	CCR		+0,0
Tx Prenhez Filhas	+0.4	78% C	SCR		

CARACTERÍSTICAS DE PARTO - CDCB-S GENOMIC EVALUATION (08/23)

Facilidade de Parto do Touro	1.9%	63% C	0 Obs
Facilidade de Parto das Filhas	1.7%	62% C	0 Filhas
Mortes ao Nascer - Touros	4.7%	61% C	0 Obs
Mortes ao Nascer - Filhas	3.7%	61% C	0 Filhas

WELLNESS TRAITS - ZOETIS WELLNESS EVALUATION (08/23)

Vacas	DWP$	+$530	WT$		+$92
Mastite	102	65% C	Doe. Resp. Vaca	102	51% C
Claudicação	99	57%C	Ovário Cístico	109	38% C
Aborto da Vaca	101	46% C	Parto Gemelar	95	56% C
Metrite	107	58% C	Cetose	107	53% C
Ret. Placenta	94	60% C	Febre do Leite	99	56% C
Desp. Abomaso	102	51% C			

Bezerros	CW$	-$29			
Calf. Resp. Dis.	95	49% C	Diarréia Neonatal	101	50% C
Habitabilidade	95	54% C			

TIPO - CDCB-S/HA GENOMIC (08/23) GTPI +2.549

PTAT +1.5 81%R C. Úbere: +1.61 P&P: +1.06 | 0 Filhas 0 Rebanhos

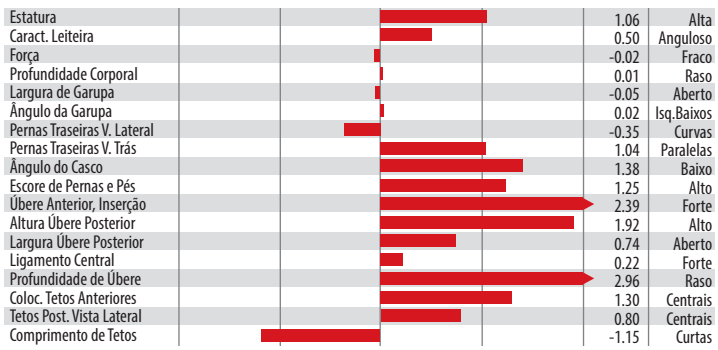


Bisavó: Clear-Echo M-O-M 2213-ET


Irmã paterna: S-S-I Pinnacle 7424 8758-ET

007HO16287

ORNAMENT

LADYS-MANOR EX ORNAMENT-ET
TR TP TC TV TL TY TD
EXPECTANT X GRANITE X MILLINGTON

99% RHA-I aAa: 432 DMS: 561,126
Nascimento: 14/06/2021
Reg: HO840003238997201
Ladys Manor LLC, Monkton, MD
Beta-Casein: A1A2 | Kappa-Casein: BE
Haplótipos: HH1T HH2T HH3T HH4T HH5T HH6T

Pai: FURNACE-HILL EXPECTANT-ET
Mãe: LADYS-MANOR GRNT OOHM-ET
Avô: PROGENESIS GRANITE
Avó: LADYS-MANOR MILTN OOMPA-ET
Bisavô: DE-SU MILLINGTON 12074-ET
Bisavó: LADYS-MANOR DORCY ODA

AVALIAÇÃO DO TOURO - CDCB-S GENOMIC EVALUATION (08/23)

Leite	+1.170	81% C.		0 Filhas 0 Rebanhos	US
Proteína	+53	+0.06			
Gordura	+97	+0.18	Mérito Líquido $		+$992
Vida Produtiva	+4.7	75% C	Mérito Fluído $		+$903
Permanência	+1.5	72% C	Mérito em Queijo $		+$1.005
CCS	2.85	77% C	Mérito Pastoreio $		+$1.011
Mastite	+1.2	71% C	HHP$		+$1.016
HCR	+2.8	75% C	CCR		+3.5
Tx Prenhez Filhas	+1.6	75% C	SCR	+0.4	90% C

CARACTERÍSTICAS DE PARTO - CDCB-S GENOMIC EVALUATION (08/23)

Facilidade de Parto do Touro	2.0%	71% C	8 Obs
Facilidade de Parto das Filhas	2.0%	71% C	0 Filhas
Mortes ao Nascer - Touros	6.5%	63% C	8 Obs
Mortes ao Nascer - Filhas	4.3%	65% C	0 Filhas

WELLNESS TRAITS - ZOETIS WELLNESS EVALUATION (08/23)

Vacas	DWP$	+$870	WT$		-$74
Mastite	98	59% C	Doe. Resp. Vaca	100	43% C
Claudicação	93	48%C	Ovário Cístico	105	29% C
Aborto da Vaca	96	37% C	Parto Gemelar	97	48% C
Metrite	103	50% C	Cetose	104	43% C
Ret. Placenta	94	52% C	Febre do Leite	102	49% C
Desp. Abomaso	103	42% C			

Bezerros	CW$	-$5			
Calf. Resp. Dis.	103	38% C	Diarréia Neonatal	102	40% C
Habitabilidade	95	45% C			

TIPO - CDCB-S/HA GENOMIC (08/23) GTPI +3.080

PTAT +1.96 79%R C. Úbere: +2.06 P&P: +1.37 | 0 Filhas 0 Rebanhos

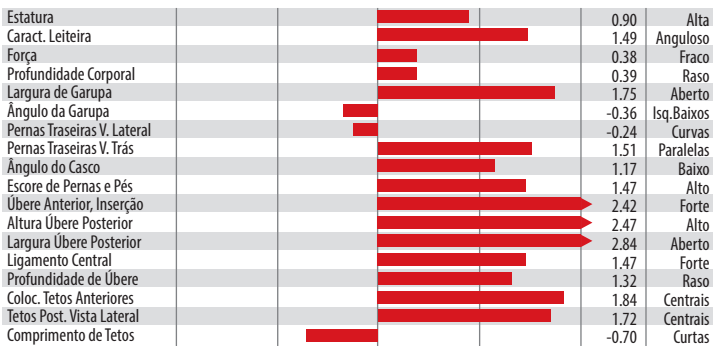


Avó paterna: Bgp Slmdnk Iowa 4975 Ewl-ET


Bisavó: Ladys-Manor Dorcy Oda

007HO14411

OSCAR

S-S-I PINNACLE OSCAR-ET
TR TP TC TV TL TY TD
PINNACLE X JEDI X BALISTO

99% RHA-I aAa: N/A DMS: N/A
Nascimento: 29/09/2017
Reg: HO840003143722047

Beta-Casein: N/A | Kappa-Casein: N/A
Haplótipos: HH1T HH2T HH3T HH4T HH5T HH6T

Pai: S-S-I MODESTY PINNACLE-ET
Mãe: S-S-I JEDI 8971 7260-ET
Avô: S-S-I MONTROSS JEDI-ET
Avó: MS SSI BALST T 8971-ET
Bisavô: DE-SU 11236 BALISTO-ET
Bisavó: MS WELCOME UNO TARINA-ET

AVALIAÇÃO DO TOURO - CDCB-S GENOMIC EVALUATION (08/23)

Leite	+1.337	82% C.		0 Filhas 0 Rebanhos	US
Proteína	+52	+0.04			
Gordura	+48	-0.01	Mérito Líquido $		+$667
Vida Produtiva	+2.8	78% C	Mérito Fluído $		+$613
Permanência	-0.8	75% C	Mérito em Queijo $		+$673
CCS	3.04	79% C	Mérito Pastoreio $		+$662
Mastite	-1.1	75% C	HHP$		+$621
HCR	+0.1	75% C	CCR		+0.7
Tx Prenhez Filhas	-0.2	78% C	SCR		

CARACTERÍSTICAS DE PARTO - CDCB-S GENOMIC EVALUATION (08/23)

Facilidade de Parto do Touro	1.6%	63% C	0 Obs
Facilidade de Parto das Filhas	1.6%	62% C	0 Filhas
Mortes ao Nascer - Touros	4.2%	61% C	0 Obs
Mortes ao Nascer - Filhas	3.4%	61% C	0 Filhas

WELLNESS TRAITS - ZOETIS WELLNESS EVALUATION (08/23)

Vacas	DWP$	+$453	WT$		-$173
Mastite	89	62% C	Doe. Resp. Vaca	99	49% C
Claudicação	96	54%C	Ovário Cístico	100	37% C
Aborto da Vaca	101	43% C	Parto Gemelar	98	55% C
Metrite	107	56% C	Cetose	107	51% C
Ret. Placenta	98	59% C	Febre do Leite	96	54% C
Desp. Abomaso	104	50% C			

Bezerros	CW$	-$59			
Calf. Resp. Dis.	93	49% C	Diarréia Neonatal	103	50% C
Habitabilidade	85	53% C			

TIPO - CDCB-S/HA GENOMIC (08/23) GTPI +2.619
PTAT +1.00 81%R C. Úbere: +1.25 P&P: +0.13 | 0 Filhas 0 Rebanhos

LINEAR	-2	-1	0	+1	+2		
Estatura						0.37	Alta
Caract. Leiteira						1.82	Anguloso
Força						-0.31	Fraco
Profundidade Corporal						0.00	Raso
Largura de Garupa						-0.96	Aberto
Ângulo da Garupa						-1.03	Isq.Baixos
Pernas Traseiras V. Lateral						-0.97	Curvas
Pernas Traseiras V. Trás						0.15	Paralelas
Ângulo do Casco						0.59	Baixo
Escore de Pernas e Pés						0.22	Alto
Úbere Anterior, Inserção						1.46	Forte
Altura Úbere Posterior						2.06	Alto
Largura Úbere Posterior						1.81	Aberto
Ligamento Central						-0.15	Forte
Profundidade de Úbere						0.82	Raso
Coloc. Tetos Anteriores						0.38	Centrais
Tetos Post. Vista Lateral						0.03	Centrais
Comprimento de Tetos						-1.16	Curtas


S-S-I Pinnacle Oscar-ET


Irmã paterna: Siemers Pncle Roz 28588-ET (VG-88-EX-MS)

250HO16115

PAZZLE

SIEMERS RZ PAZZLE 34954-ET
TR TP TC TV TL TY TD
ROZLINE X LAMBDA X DENVER

99% RHA-I aAa: 132 DMS: 135,345
Nascimento: 09/02/2021
Reg: HO840003218556317
Siemers Holstein Farms, Inc., Newton, WI
Beta-Casein: A2A2 | Kappa-Casein: BB
Haplótipos: HH1T HH2T HH3T HH4T HH5T HH6T

Pai: SIEMERS RENEGADE ROZLINE-ET
Mãe: SIEMERS LMDA PARIS 27856-ET
Avô: FARNEAR DELTA-LAMBDA-ET
Avó: SIEMERS DENVER PARIS-ET
Bisavô: MR MOGUL DENVER 1426-ET
Bisavó: QUALITY TANGO PARIS

AVALIAÇÃO DO TOURO - CDCB-S GENOMIC EVALUATION (08/23)

Leite	+609	82% C.		0 Filhas 0 Rebanhos	US
Proteína	+46	+0.09			
Gordura	+89	+0.23	Mérito Líquido $		+$849
Vida Produtiva	+4.7	76% C	Mérito Fluído $		+$711
Permanência	-0.1	71% C	Mérito em Queijo $		+$869
CCS	2.75	78% C	Mérito Pastoreio $		+$832
Mastite	+2.4	71% C	HHP$		+$1.006
HCR	+1.9	75% C	CCR		+1.9
Tx Prenhez Filhas	+0.7	75% C	SCR	-1.1	91% C

CARACTERÍSTICAS DE PARTO - CDCB-S GENOMIC EVALUATION (08/23)

Facilidade de Parto do Touro	2.5%	88% C	238 Obs
Facilidade de Parto das Filhas	2.5%	70% C	0 Filhas
Mortes ao Nascer - Touros	6.4%	81% C	233 Obs
Mortes ao Nascer - Filhas	5.5%	64% C	0 Filhas

WELLNESS TRAITS - ZOETIS WELLNESS EVALUATION (08/23)

Vacas	DWP$	+$817	WT$		+$47
Mastite	104	55% C	Doe. Resp. Vaca	101	39% C
Claudicação	95	45%C	Ovário Cístico	107	25% C
Aborto da Vaca	104	33% C	Parto Gemelar	104	44% C
Metrite	99	46% C	Cetose	102	40% C
Ret. Placenta	102	48% C	Febre do Leite	103	44% C
Desp. Abomaso	101	38% C			

Bezerros	CW$	-$60			
Calf. Resp. Dis.	98	36% C	Diarréia Neonatal	99	41% C
Habitabilidade	86	41% C			

TIPO - CDCB-S/HA GENOMIC (08/23) GTPI +3.053
PTAT +3.23 80%R C. Úbere: +2.99 P&P: +1.88 | 0 Filhas 0 Rebanhos

LINEAR	-2	-1	0	+1	+2		
Estatura						1.71	Alta
Caract. Leiteira						1.38	Anguloso
Força						1.66	Fraco
Profundidade Corporal						1.53	Raso
Largura de Garupa						1.96	Aberto
Ângulo da Garupa						-1.29	Isq.Baixos
Pernas Traseiras V. Lateral						-1.16	Curvas
Pernas Traseiras V. Trás						2.57	Paralelas
Ângulo do Casco						2.63	Baixo
Escore de Pernas e Pés						1.96	Alto
Úbere Anterior, Inserção						3.70	Forte
Altura Úbere Posterior						4.00	Alto
Largura Úbere Posterior						3.84	Aberto
Ligamento Central						1.69	Forte
Profundidade de Úbere						2.29	Raso
Coloc. Tetos Anteriores						1.58	Centrais
Tetos Post. Vista Lateral						1.57	Centrais
Comprimento de Tetos						0.46	Curtas


Siemers RZ Pazzle 34954-ET


Trisavó paterna: Siemers Doorman Roz-ET

007HO15793

PEARCE

S-S-I BG PARFECT PEARCE-ET
TR TP TC TV TL TY TD
PARFECT X RIO X HELIX

99% RHA-I aAa: 261 DMS: 345,456
Nascimento: 13/11/2020
Reg: HO840003216213829
Select Sires, Inc., Plain City, OH
Beta-Casein: A2A2 | Kappa-Casein: BB
Haplótipos: HH1T HH2T HH3T HH4T HH5T HH6T

Pai: SIEMERS RENGD PARFECT-ET
Mãe: ADAWAY RIO 2186-ET
Avô: OCD FRANCHISE RIO-ET
Avó: ADAWAY HELIX 1775-ET
Bisavô: AOT SILVER HELIX-ET
Bisavó: ADAWAY TANGO 1149-ET

AVALIAÇÃO DO TOURO - CDCB-S GENOMIC EVALUATION (08/23)

Leite	+1.441	82% C.	0 Filhas 0 Rebanhos US		
Proteína	+62	+0.06			
Gordura	+86	+0.10	Mérito Líquido $		+$944
Vida Produtiva	+5.2	76% C	Mérito Fluído $		+$855
Permanência	-0.2	73% C	Mérito em Queijo $		+$955
CCS	2.96	79% C	Mérito Pastoreio $		+$937
Mastite	+1.1	71% C	HHP$		+$1.004
HCR	+1.5	76% C	CCR		+2.6
Tx Prenhez Filhas	+1.1	76% C	SCR	-0.9	98% C

CARACTERÍSTICAS DE PARTO - CDCB-S GENOMIC EVALUATION (08/23)

Facilidade de Parto do Touro	2.1%	97% C	1.801 Obs
Facilidade de Parto das Filhas	1.5%	70% C	0 Filhas
Mortes ao Nascer - Touros	6.6%	94% C	1.702 Obs
Mortes ao Nascer - Filhas	4.7%	64% C	0 Filhas

WELLNESS TRAITS - ZOETIS WELLNESS EVALUATION (08/23)

Vacas	DWP$	+$992	WT$		+$31
Mastite	101	57% C	Doe. Resp. Vaca	102	41% C
Claudicação	97	46%C	Ovário Cístico	104	26% C
Aborto da Vaca	102	34% C	Parto Gemelar	100	46% C
Metrite	103	48% C	Cetose	102	41% C
Ret. Placenta	98	50% C	Febre do Leite	97	46% C
Desp. Abomaso	102	40% C			

Bezerros	CW$	+$26			
Calf. Resp. Dis.	106	37% C	Diarréia Neonatal	109	45% C
Habitabilidade	94	43% C			

TIPO - CDCB-S/HA GENOMIC (08/23) GTPI +3.041
PTAT +2.27 81%R C. Úbere: +2.2 P&P: +1.67 | 0 Filhas 0 Rebanhos

LINEAR	-2	-1	0	+1	+2		
Estatura						1.06	Alta
Caract. Leiteira						1.61	Anguloso
Força						0.87	Fraco
Profundidade Corporal						0.94	Raso
Largura de Garupa						2.45	Aberto
Ângulo da Garupa						-1.38	Isq.Baixos
Pernas Traseiras V. Lateral						-0.61	Curvas
Pernas Traseiras V. Trás						2.34	Paralelas
Ângulo do Casco						1.49	Baixo
Escore de Pernas e Pés						1.64	Alto
Úbere Anterior, Inserção						2.09	Forte
Altura Úbere Posterior						2.68	Alto
Largura Úbere Posterior						3.31	Aberto
Ligamento Central						2.41	Forte
Profundidade de Úbere						1.29	Raso
Coloc. Tetos Anteriores						1.62	Centrais
Tetos Post. Vista Lateral						2.46	Centrais
Comprimento de Tetos						-0.41	Curtas


S-S-I Bg Parfect Pearce-ET


Tia paterna: Kings-Ransom R Dontryathome (VG-87-VG-MS)

007HO13788

PHENOM

S-S-I FLAGSHIP PHENOM-ET
TR TP TC TL TD
FLAGSHIP X DAMARIS X SUPERSIRE

99% RHA-I aAa: N/A DMS: 561
Nascimento: 13/08/2016
Reg: HO840003138037505

Beta-Casein: A1A2 | Kappa-Casein: AB
Haplótipos: HH1T HH2T HH3T HH4T HH5T HH6T

Pai: S-S-I 1STCLASS FLAGSHIP-ET
Mãe: S-S-I DAMARIS GLOW 11066-ET
Avô: S-S-I STERLING DAMARIS-ET
Avó: PUNDSACK SUPRSIRE GLORIA-ET
Bisavô: SEAGULL-BAY SUPERSIRE-ET
Bisavó: PUNDSACK GERARD GOLDGIRL-ET

AVALIAÇÃO DO TOURO - CDCB-S GENOMIC EVALUATION (08/23)

Leite	-25	82% C.	0 Filhas 0 Rebanhos US		
Proteína	+21	+0.08			
Gordura	+37	+0.14	Mérito Líquido $		+$626
Vida Produtiva	+4.5	79% C	Mérito Fluído $		+$519
Permanência	+1.4	76% C	Mérito em Queijo $		+$642
CCS	2.83	79% C	Mérito Pastoreio $		+$657
Mastite	+1.9	76% C	HHP$		+$678
HCR	+4.2	76% C	CCR		+4.2
Tx Prenhez Filhas	+2.2	78% C	SCR		

CARACTERÍSTICAS DE PARTO - CDCB-S GENOMIC EVALUATION (08/23)

Facilidade de Parto do Touro	1.5%	71% C	5 Obs
Facilidade de Parto das Filhas	2.0%	70% C	0 Filhas
Mortes ao Nascer - Touros	5.2%	64% C	3 Obs
Mortes ao Nascer - Filhas	4.4%	64% C	0 Filhas

WELLNESS TRAITS - ZOETIS WELLNESS EVALUATION (08/23)

Vacas	DWP$	+$788	WT$		+$137
Mastite	103	61% C	Doe. Resp. Vaca	101	50% C
Claudicação	96	55%C	Ovário Cístico	106	37% C
Aborto da Vaca	113	46% C	Parto Gemelar	112	54% C
Metrite	112	55% C	Cetose	108	51% C
Ret. Placenta	106	57% C	Febre do Leite	101	54% C
Desp. Abomaso	106	50% C			

Bezerros	CW$	+$8			
Calf. Resp. Dis.	102	47% C	Diarréia Neonatal	100	48% C
Habitabilidade	102	51% C			

TIPO - CDCB-S/HA GENOMIC (08/23) GTPI +2.515
PTAT -0.04 81%R C. Úbere: +1.33 P&P: -0.9 | 0 Filhas 0 Rebanhos

LINEAR	-2	-1	0	+1	+2		
Estatura						-1.07	Alta
Caract. Leiteira						-0.67	Anguloso
Força						-0.76	Fraco
Profundidade Corporal						-1.19	Raso
Largura de Garupa						-1.00	Aberto
Ângulo da Garupa						-2.65	Isq.Baixos
Pernas Traseiras V. Lateral						-2.28	Curvas
Pernas Traseiras V. Trás						-0.54	Paralelas
Ângulo do Casco						0.75	Baixo
Escore de Pernas e Pés						-1.21	Alto
Úbere Anterior, Inserção						1.11	Forte
Altura Úbere Posterior						1.33	Alto
Largura Úbere Posterior						1.21	Aberto
Ligamento Central						0.73	Forte
Profundidade de Úbere						0.87	Raso
Coloc. Tetos Anteriores						0.60	Centrais
Tetos Post. Vista Lateral						1.18	Centrais
Comprimento de Tetos						-1.38	Curtas


Avó paterna: S-S-I Suprsire Miri 8679-ET


Irmã paterna: S-S-I Flagshp 11064 7636-ET (GP-83)

007H013695

PHINEAS

S-S-I MALIBU PHINEAS-ET

MALIBU X DAMARIS X SUPERSIRE

99% RHA-I aAa: N/A DMS: 234,345
Nascimento: 29/04/2016
Reg: H0840003131003562

Beta-Casein: A1A2 | Kappa-Casein: N/A
Haplótipos: HH5C HH1T HH2T HH3T HH4T HH6T

Pai: S-S-I KINGBOY MALIBU-ET
Mãe: S-S-I DAMARS MIDAS 11034-ET
Avô: S-S-I STERLING DAMARIS-ET
Avó: S-S-I SUPRSIRE MIRI 8679-ET
Bisavô: SEAGULL-BAY SUPERSIRE-ET
Bisavó: S-S-I BOOKEM MODEST07269-ET

AVALIAÇÃO DO TOURO - CDCB-S GENOMIC EVALUATION (08/23)

				0 Filhas 0 Rebanhos US
Leite	+1.256	82% C.		
Proteína	+38	+0.00		
Gordura	+26	-0.08	Mérito Líquido $	+$379
Vida Produtiva	+2.9	78% C	Mérito Fluído $	+$372
Permanência	+0.2	75% C	Mérito em Queijo $	+$382
CCS	2.84	79% C	Mérito Pastoreio $	+$363
Mastite	+2.0	74% C	HHP$	+$592
HCR	+0.8	75% C	CCR	+2.1
Tx Prenhez Filhas	+1.2	78% C	SCR	

CARACTERÍSTICAS DE PARTO - CDCB-S GENOMIC EVALUATION (08/23)

Facilidade de Parto do Touro	2.3%	70% C	1 Obs
Facilidade de Parto das Filhas	2.3%	70% C	0 Filhas
Mortes ao Nascer - Touros	6.3%	64% C	1 Obs
Mortes ao Nascer - Filhas	5.0%	64% C	0 Filhas

TIPO - CDCB-S/HA GENOMIC (08/23) GTPI +2.446

PTAT +0.80 81%R | C. Úbere: +0.97 P&P: -0.49 | 0 Filhas 0 Rebanhos

LINEAR	-2	-1	0	+1	+2		
Estatura						1.36	Alta
Caract. Leiteira						0.09	Anguloso
Força						1.38	Fraco
Profundidade Corporal						0.82	Raso
Largura de Garupa						1.08	Aberto
Ângulo da Garupa						-1.00	Isq.Baixos
Pernas Traseiras V. Lateral						-0.21	Curvas
Pernas Traseiras V. Trás						-0.29	Paralelas
Ângulo do Casco						1.14	Baixo
Escore de Pernas e Pés						-0.22	Alto
Úbere Anterior, Inserção						1.53	Forte
Altura Úbere Posterior						1.04	Alto
Largura Úbere Posterior						1.53	Aberto
Ligamento Central						0.69	Forte
Profundidade de Úbere						1.42	Raso
Coloc. Tetos Anteriores						0.20	Centrais
Tetos Post. Vista Lateral						0.32	Centrais
Comprimento de Tetos						0.60	Curtas



Irmã paterna: Palla Malibu 53190-Grade

009H016239

PINS

S-S-I PROLOGUE PINS-ET

PROLOGUE X BIG AL X RESOLVE

99% RHA-I aAa: N/A DMS: N/A
Nascimento: 28/10/2021
Reg: H0840003241466455

Beta-Casein: A2A2 | Kappa-Casein: AA
Haplótipos: HH1T HH2T HH3T HH4T HH5T HH6T

Pai: PROGENESIS PROLOGUE
Mãe: PLAIN-KNOLL BIG AL 2880
Avô: A-S-CANNON FRZZLD BIG AL-ET
Avó: PLAIN-KNOLL RESOLVE 1893-ET
Bisavô: BLUMENFELD JEDI RESOLVE-ET
Bisavó: PLAIN-KNOLL JOSUPER 794-ET

AVALIAÇÃO DO TOURO - CDCB-S GENOMIC EVALUATION (08/23)

				0 Filhas 0 Rebanhos US
Leite	+955	80% C.		
Proteína	+55	+0.09		
Gordura	+113	+0.26	Mérito Líquido $	+$1.042
Vida Produtiva	+5.7	74% C	Mérito Fluído $	+$908
Permanência	+2.5	71% C	Mérito em Queijo $	+$1.063
CCS	2.67	75% C	Mérito Pastoreio $	+$971
Mastite	+3.9	71% C	HHP$	+$1.132
HCR	+1.9	72% C	CCR	+0.8
Tx Prenhez Filhas	-0.8	74% C	SCR	

CARACTERÍSTICAS DE PARTO - CDCB-S GENOMIC EVALUATION (08/23)

Facilidade de Parto do Touro	2.2%	62% C	0 Obs
Facilidade de Parto das Filhas	2.4%	57% C	0 Filhas
Mortes ao Nascer - Touros	6.4%	58% C	0 Obs
Mortes ao Nascer - Filhas	5.1%	55% C	0 Filhas

WELLNESS TRAITS - ZOETIS WELLNESS EVALUATION (08/23)

Vacas	DWP$	+$1.187	WT$	+$127
Mastite	109	56% C	Doe. Resp. Vaca	101	40% C
Claudicação	92	46%C	Ovário Cístico	105	26% C
Aborto da Vaca	100	34% C	Parto Gemelar	103	45% C
Metrite	106	47% C	Cetose	104	40% C
Ret. Placenta	103	50% C	Febre do Leite	95	46% C
Desp. Abomaso	93	39% C		

Bezerros	CW$	+$15		
Calf. Resp. Dis.	101	35% C	Diarréia Neonatal	104	36% C
Habitabilidade	100	42% C		

TIPO - CDCB-S/HA GENOMIC (08/23) GTPI +3.009

PTAT +1.06 78%R | C. Úbere: +1.36 P&P: +0.40 | 0 Filhas 0 Rebanhos

LINEAR	-2	-1	0	+1	+2		
Estatura						-0.08	Alta
Caract. Leiteira						0.15	Anguloso
Força						-0.03	Fraco
Profundidade Corporal						-0.19	Raso
Largura de Garupa						0.31	Aberto
Ângulo da Garupa						-0.80	Isq.Baixos
Pernas Traseiras V. Lateral						-0.74	Curvas
Pernas Traseiras V. Trás						0.12	Paralelas
Ângulo do Casco						0.51	Baixo
Escore de Pernas e Pés						0.43	Alto
Úbere Anterior, Inserção						1.62	Forte
Altura Úbere Posterior						1.30	Alto
Largura Úbere Posterior						1.50	Aberto
Ligamento Central						0.89	Forte
Profundidade de Úbere						0.98	Raso
Coloc. Tetos Anteriores						1.22	Centrais
Tetos Post. Vista Lateral						1.51	Centrais
Comprimento de Tetos						-0.79	Curtas



Tia paterna: Plain-Knoll Big Al 2880 (GP-82-VG-MS)



Irmã paterna: Winstar Big Al 5852-ET (GP-83)

007HO15081

POWER-P

S-S-I LA RIVETNG POWER-P-ET
TR PC TC TV TL TY TD
RIVETING X REASON X MODESTY

99% RHA-I aAa: 342 DMS: N/A
Nascimento: 30/04/2019
Reg: HO840003150910946

Beta-Casein: A2A2 | Kappa-Casein: AB
Haplótipos: HH1T HH2T HH3T HH4T HH5T HH6T

Pai: S-S-I BG FRZZLD RIVETING-ET
Mãe: S-S-I REASON 11749 12077-ET
Avô: BLUMENFELD JEDI REASON-ET
Avó: S-S-I MODSTY 10932 11749-ET
Bisavô: BACON-HILL PETY MODESTY-ET
Bisavó: S-S-I ERASR MACI 10932-P-ET

AVALIAÇÃO DO TOURO - CDCB-S GENOMIC EVALUATION (08/23)

Leite	+717	82% C.		0 Filhas 0 Rebanhos	US
Proteína	+36	+0.05			
Gordura	+35	+0.03	Mérito Líquido $		+$667
Vida Produtiva	+4.9	77% C	Mérito Fluído $		+$592
Permanência	+2.8	73% C	Mérito em Queijo $		+$680
CCS	2.78	78% C	Mérito Pastoreio $		+$652
Mastite	+3.7	74% C	HHP$		+$781
HCR	+3.1	75% C	CCR		+2.4
Tx Prenhez Filhas	+1.2	77% C	SCR		

CARACTERÍSTICAS DE PARTO - CDCB-S GENOMIC EVALUATION (08/23)

Facilidade de Parto do Touro	2.5%	71% C	1 Obs
Facilidade de Parto das Filhas	2.5%	70% C	0 Filhas
Mortes ao Nascer - Touros	5.8%	64% C	1 Obs
Mortes ao Nascer - Filhas	4.6%	64% C	0 Filhas

WELLNESS TRAITS - ZOETIS WELLNESS EVALUATION (08/23)

Vacas	DWP$	+$674	WT$		+$153
Mastite	105	64% C	Doe. Resp. Vaca	102	48% C
Claudicação	103	52%C	Ovário Cístico	105	34% C
Aborto da Vaca	98	41% C	Parto Gemelar	98	54% C
Metrite	100	56% C	Cetose	107	51% C
Ret. Placenta	88	58% C	Febre do Leite	103	52% C
Desp. Abomaso	106	48% C			

Bezerros	CW$	-$56			
Calf. Resp. Dis.	97	48% C	Diarréia Neonatal	97	49% C
Habitabilidade	90	53% C			

TIPO - CDCB-S/HA GENOMIC (08/23) GTPI +2.666
PTAT +0.92 80%R C. Úbere: +1.78 P&P: +0.51 | 0 Filhas 0 Rebanhos

LINEAR	-2	-1	0	+1	+2		
Estatura						-0.05	Alta
Caract. Leiteira						-0.34	Anguloso
Força						-0.86	Fraco
Profundidade Corporal						-1.15	Raso
Largura de Garupa						-0.76	Aberto
Ângulo da Garupa						0.44	Isq.Baixos
Pernas Traseiras V. Lateral						-0.02	Curvas
Pernas Traseiras V. Trás						0.47	Paralelas
Ângulo do Casco						0.94	Baixo
Escore de Pernas e Pés						0.42	Alto
Úbere Anterior, Inserção						2.46	Forte
Altura Úbere Posterior						2.17	Alto
Largura Úbere Posterior						0.94	Aberto
Ligamento Central						0.00	Forte
Profundidade de Úbere						2.59	Raso
Coloc. Tetos Anteriores						-0.31	Centrais
Tetos Post. Vista Lateral						0.00	Centrais
Comprimento de Tetos						-0.91	Curtas



Irmã paterna: Hilmar-D Riveting 16002 (VG-85)



Irmã paterna: S-S-I Rivet Hailin 10349-ET (VG-87)

250HO16199

PREMONITION

LADYS-MANOR PREMONITION-ET
TR TP TC TV TL TY TD
REGAL X EISAKU X GRANITE

99% RHA-I aAa: 243 DMS: 345,234
Nascimento: 02/09/2021
Reg: HO840003241466223
Ladys Manor LLC, Monkton, MD
Beta-Casein: A2A2 | Kappa-Casein: AB
Haplótipos: HH1T HH2T HH3T HH4T HH5T HH6T

Pai: T-SPRUCE RENEGADE REGAL-ET
Mãe: LADYS-MANOR ESK OOLALA-ET
Avô: SANDY-VALLEY EISAKU-ET
Avó: LADYS-MANOR GRNT OOHM-ET
Bisavô: PROGENESIS GRANITE
Bisavó: LADYS-MANOR MILTN OOMPA-ET

AVALIAÇÃO DO TOURO - CDCB-S GENOMIC EVALUATION (08/23)

Leite	+1.343	80% C.		0 Filhas 0 Rebanhos	US
Proteína	+51	+0.03			
Gordura	+97	+0.15	Mérito Líquido $		+$978
Vida Produtiva	+5.9	74% C	Mérito Fluído $		+$921
Permanência	+1.3	71% C	Mérito em Queijo $		+$988
CCS	2.79	76% C	Mérito Pastoreio $		+$967
Mastite	+1.7	71% C	HHP$		+$1.057
HCR	+3.9	74% C	CCR		+3.2
Tx Prenhez Filhas	+1.7	74% C	SCR		

CARACTERÍSTICAS DE PARTO - CDCB-S GENOMIC EVALUATION (08/23)

Facilidade de Parto do Touro	2.5%	63% C	0 Obs
Facilidade de Parto das Filhas	2.0%	59% C	0 Filhas
Mortes ao Nascer - Touros	6.3%	60% C	0 Obs
Mortes ao Nascer - Filhas	4,0%	57% C	0 Filhas

WELLNESS TRAITS - ZOETIS WELLNESS EVALUATION (08/23)

Vacas	DWP$	+$845	WT$		-$10
Mastite	98	56% C	Doe. Resp. Vaca	92	40% C
Claudicação	102	45%C	Ovário Cístico	103	26% C
Aborto da Vaca	92	34% C	Parto Gemelar	103	45% C
Metrite	102	47% C	Cetose	98	41% C
Ret. Placenta	96	50% C	Febre do Leite	98	45% C
Desp. Abomaso	96	39% C			

Bezerros	CW$	-$43			
Calf. Resp. Dis.	97	37% C	Diarréia Neonatal	97	40% C
Habitabilidade	94	43% C			

TIPO - CDCB-S/HA GENOMIC (08/23) GTPI +3.023
PTAT +1.35 79%R C. Úbere: +1.34 P&P: +1.12 | 0 Filhas 0 Rebanhos

LINEAR	-2	-1	0	+1	+2		
Estatura						1.15	Alta
Caract. Leiteira						0.79	Anguloso
Força						0.30	Fraco
Profundidade Corporal						0.01	Raso
Largura de Garupa						1.03	Aberto
Ângulo da Garupa						0.70	Isq.Baixos
Pernas Traseiras V. Lateral						0.36	Curvas
Pernas Traseiras V. Trás						1.41	Paralelas
Ângulo do Casco						0.69	Baixo
Escore de Pernas e Pés						1.29	Alto
Úbere Anterior, Inserção						1.51	Forte
Altura Úbere Posterior						1.89	Alto
Largura Úbere Posterior						1.82	Aberto
Ligamento Central						0.46	Forte
Profundidade de Úbere						1.60	Raso
Coloc. Tetos Anteriores						0.50	Centrais
Tetos Post. Vista Lateral						0.35	Centrais
Comprimento de Tetos						-0.66	Curtas



Ladys-Manor Premonition-ET



Trisavo materna: Ladys-Manor Dorcy Oda

007HO015064

PRISM

WILRA S-S-I ROME PRISM-ET
TR TP TC TL TD
ROME X KNIGHT X DELFINO

99% RHA-I aAa: N/A DMS: N/A
Nascimento: 16/03/2019
Reg: HO840003206205349

Beta-Casein: A1A2 | Kappa-Casein: AB
Haplótipos: HH1T HH2T HH3T HH4T HH5T HH6T

Pai: DE-SU FRAZZLD ROME 14192-ET
Mãe: SSI-DUCKETT 1392 (VG-85-VG-MS)
Avô: S-S-I LA JEDI KNIGHT-ET
Avó: WILRA DELFINO 919-ET
Bisavô: CLEAR-ECHO DELFINO 110-ET
Bisavó: WILRA SUPER SIRE 605-ET

AVALIAÇÃO DO TOURO - CDCB-S GENOMIC EVALUATION (08/23)

Leite	+763	82% C.	0 Filhas 0 Rebanhos US		
Proteína	+39	+0.05			
Gordura	+56	+0.09	Mérito Líquido $		+$706
Vida Produtiva	+4.5	78% C	Mérito Fluído $		+$614
Permanência	+0.4	74% C	Mérito em Queijo $		+$725
CCS	2.5	79% C	Mérito Pastoreio $		+$644
Mastite	+3.6	74% C	HHP$		+$822
HCR	+0.1	75% C	CCR		+0.8
Tx Prenhez Filhas	-1.2	77% C	SCR		

CARACTERÍSTICAS DE PARTO - CDCB-S GENOMIC EVALUATION (08/23)

Facilidade de Parto do Touro	2.2%	63% C	0 Obs
Facilidade de Parto das Filhas	2.6%	62% C	0 Filhas
Mortes ao Nascer - Touros	5.9%	60% C	0 Obs
Mortes ao Nascer - Filhas	5.2%	60% C	0 Filhas

WELLNESS TRAITS - ZOETIS WELLNESS EVALUATION (08/23)

Vacas	DWP$	+$921	WT$		+$296
Mastite	111	61% C	Doe. Resp. Vaca	94	43% C
Claudicação	101	49%C	Ovário Cístico	103	30% C
Aborto da Vaca	98	38% C	Parto Gemelar	106	51% C
Metrite	107	53% C	Cetose	110	48% C
Ret. Placenta	98	55% C	Febre do Leite	91	50% C
Desp. Abomaso	107	43% C			

Bezerros	CW$	-$42			
Calf. Resp. Dis.	104	45% C	Diarréia Neonatal	99	46% C
Habitabilidade	87	50% C			

TIPO - CDCB-S/HA GENOMIC (08/23) GTPI +2.630

PTAT +0.75 81%R C. Úbere: +1.25 P&P: -0.16 | 0 Filhas 0 Rebanhos

LINEAR	-2	-1	0	+1	+2		
Estatura						0.12	Alta
Caract. Leiteira						0.26	Anguloso
Força						-0.28	Fraco
Profundidade Corporal						-0.46	Raso
Largura de Garupa						-0.95	Aberto
Ângulo da Garupa						0.51	Isq.Baixos
Pernas Traseiras V. Lateral						-0.71	Curvas
Pernas Traseiras V. Trás						-0.22	Paralelas
Ângulo do Casco						0.09	Baixo
Escore de Pernas e Pés						-0.09	Alto
Úbere Anterior, Inserção						1.22	Forte
Altura Úbere Posterior						1.94	Alto
Largura Úbere Posterior						1.42	Aberto
Ligamento Central						-0.05	Forte
Profundidade de Úbere						1.17	Raso
Coloc. Tetos Anteriores						0.42	Centrais
Tetos Post. Vista Lateral						0.31	Centrais
Comprimento de Tetos						-1.32	Curtas

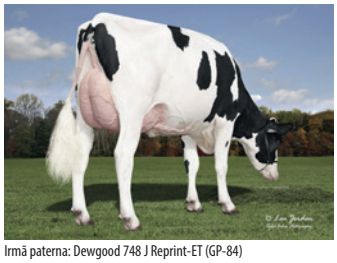

Irmã paterna: Dewgood 748 J Reprint-ET (GP-84)



Irmã paterna: Lars-Acres SSI 22827-ET (VG-85)

007HO014797

RAID

PLAIN-KNOLL GOMES RAID
TR TP TC TL TD
GOMES X MODESTY X MOGUL

99% RHA-I aAa: N/A DMS: N/A
Nascimento: 05/03/2018
Reg: HO840003134545205

Beta-Casein: A1A2 | Kappa-Casein: BB
Haplótipos: HH1T HH2T HH3T HH4T HH5T HH6T

Pai: S-S-I JEDI GOMES-ET
Mãe: PLAIN-KNOLL MODESTY 1089-ET
Avô: BACON-HILL PETY MODESTY-ET
Avó: PLAIN-KNOLL MOGUL MARIAH
Bisavô: MOUNTFIELD SSI DCY MOGUL-ET
Bisavó: ROYLANE SOCRA MIRA 1760-ET

AVALIAÇÃO DO TOURO - CDCB-S GENOMIC EVALUATION (08/23)

Leite	+521	82% C.	0 Filhas 0 Rebanhos US		
Proteína	+27	+0.04			
Gordura	+47	+0.09	Mérito Líquido $		+$629
Vida Produtiva	+4.4	78% C	Mérito Fluído $		+$576
Permanência	+3.7	75% C	Mérito em Queijo $		+$635
CCS	3.01	79% C	Mérito Pastoreio $		+$637
Mastite	-1.1	75% C	HHP$		+$586
HCR	+1.9	75% C	CCR		+3.3
Tx Prenhez Filhas	+2.0	78% C	SCR		

CARACTERÍSTICAS DE PARTO - CDCB-S GENOMIC EVALUATION (08/23)

Facilidade de Parto do Touro	1.5%	63% C	0 Obs
Facilidade de Parto das Filhas	1.5%	62% C	0 Filhas
Mortes ao Nascer - Touros	5.5%	60% C	0 Obs
Mortes ao Nascer - Filhas	4.8%	61% C	0 Filhas

WELLNESS TRAITS - ZOETIS WELLNESS EVALUATION (08/23)

Vacas	DWP$	+$627	WT$		+$96
Mastite	99	65% C	Doe. Resp. Vaca	105	52% C
Claudicação	99	57%C	Ovário Cístico	105	37% C
Aborto da Vaca	96	45% C	Parto Gemelar	103	57% C
Metrite	113	58% C	Cetose	108	53% C
Ret. Placenta	103	60% C	Febre do Leite	100	58% C
Desp. Abomaso	104	52% C			

Bezerros	CW$	-$18			
Calf. Resp. Dis.	102	49% C	Diarréia Neonatal	95	50% C
Habitabilidade	100	54% C			

TIPO - CDCB-S/HA GENOMIC (08/23) GTPI +2.597

PTAT +0.81 80%R C. Úbere: +1.28 P&P: +0.28 | 0 Filhas 0 Rebanhos

LINEAR	-2	-1	0	+1	+2		
Estatura						0.33	Alta
Caract. Leiteira						0.58	Anguloso
Força						-0.83	Fraco
Profundidade Corporal						-0.70	Raso
Largura de Garupa						-0.61	Aberto
Ângulo da Garupa						-0.72	Isq.Baixos
Pernas Traseiras V. Lateral						-1.04	Curvas
Pernas Traseiras V. Trás						0.25	Paralelas
Ângulo do Casco						0.55	Baixo
Escore de Pernas e Pés						0.37	Alto
Úbere Anterior, Inserção						2.07	Forte
Altura Úbere Posterior						1.39	Alto
Largura Úbere Posterior						0.63	Aberto
Ligamento Central						0.07	Forte
Profundidade de Úbere						2.19	Raso
Coloc. Tetos Anteriores						0.35	Centrais
Tetos Post. Vista Lateral						0.24	Centrais
Comprimento de Tetos						-1.31	Curtas



Irmã paterna: Webb-Vue Modesty 8135-ET (VG-88)



Tia paterna: Speek-Nj T Joyful-ET (VG-85-VG-MS)

007HO13958

RAIDER

S-S-I BANDARES RAIDER-ET
TR TP TC TL TD
BANDARES X SPARK X HALOGEN

100% RHA-NA aAa: N/A DMS: 345
Nascimento: 13/11/2016
Reg: HO840003138037751

Beta-Casein: A1A2 | Kappa-Casein: BB
Haplótipos: HH1T HH2T HH3T HH4T HH5T HH6T

Pai: WA-DEL YODER BANDARES-ET
Mãe: S-S-I SPARK VALO 7023-ET
Avô: WEBB-VUE SPARK 2060-ET
Avó: QUIET-BROOK-D HALO VALO-ET
Bisavô: COOKIECUTTER PETRON HALOGEN
Bisavó: QUIET-BROOK-D EPIC VIENNA

AVALIAÇÃO DO TOURO - CDCB-S GENOMIC EVALUATION (08/23)

Leite	+643	82% C.	0 Filhas 0 Rebanhos US		
Proteína	+30	+0.03			
Gordura	+47	+0.08	Mérito Líquido $	+$542	
Vida Produtiva	+3.5	78% C	Mérito Fluído $	+$480	
Permanência	+1.5	75% C	Mérito em Queijo $	+$557	
CCS	2.6	79% C	Mérito Pastoreio $	+$454	
Mastite	+2.6	75% C	HHP$	+$596	
HCR	+0.2	75% C	CCR	-1.3	
Tx Prenhez Filhas	-1.8	78% C	SCR		

CARACTERÍSTICAS DE PARTO - CDCB-S GENOMIC EVALUATION (08/23)

Facilidade de Parto do Touro	1.9%	63% C	0 Obs
Facilidade de Parto das Filhas	2.6%	62% C	0 Filhas
Mortes ao Nascer - Touros	4.9%	61% C	0 Obs
Mortes ao Nascer - Filhas	5,0%	61% C	0 Filhas

WELLNESS TRAITS - ZOETIS WELLNESS EVALUATION (08/23)

Vacas	DWP$	+$650	WT$		+$134
Mastite	105	63% C	Doe. Resp. Vaca	101	52% C
Claudicação	103	56%C	Ovário Cístico	97	39% C
Aborto da Vaca	103	47% C	Parto Gemelar	102	56% C
Metrite	98	57% C	Cetose	106	52% C
Ret. Placenta	93	59% C	Febre do Leite	101	56% C
Desp. Abomaso	100	52% C			

Bezerros	CW$	-$6			
Calf. Resp. Dis.	93	49% C	Diarréia Neonatal	108	49% C
Habitabilidade	95	53% C			

TIPO - CDCB-S/HA GENOMIC (08/23) GTPI +2.519
PTAT +0.9 81%R C. Úbere: +1.61 P&P: +0.27 | 0 Filhas 0 Rebanhos

LINEAR	-2	-1	0	+1	+2		
Estatura						-0.04	Alta
Caract. Leiteira						-0.60	Anguloso
Força						0.04	Fraco
Profundidade Corporal						-0.64	Raso
Largura de Garupa						0.74	Aberto
Ângulo da Garupa						-0.34	Isq.Baixos
Pernas Traseiras V. Lateral						-0.28	Curvas
Pernas Traseiras V. Trás						0.46	Paralelas
Ângulo do Casco						0.14	Baixo
Escore de Pernas e Pés						0.19	Alto
Úbere Anterior, Inserção						1.59	Forte
Altura Úbere Posterior						2.03	Alto
Largura Úbere Posterior						1.70	Aberto
Ligamento Central						0.80	Forte
Profundidade de Úbere						1.34	Raso
Coloc. Tetos Anteriores						0.69	Centrais
Tetos Post. Vista Lateral						0.84	Centrais
Comprimento de Tetos						-1.13	Curtas


Irmã paterna: Siemers Band Booma 27019-ET (GP-82)


Irmã paterna: S-S-I Bandares 673 7679-ET (VG-85-VG-MS)

007HO14431

RAINMAN

OCD SLAMDUNK RAINMAN-ET
TR TP TC TL TD
SLAMDUNK X DELTA X NUMERO UNO

99% RHA-I aAa: N/A DMS: 345,135
Nascimento: 19/07/2017
Reg: HO840003144905093

Beta-Casein: A1A2 | Kappa-Casein: AE
Haplótipos: HH1T HH2T HH3T HH4T HH5T HH6T

Pai: OCD SPRING SLAMDUNK-ET
Mãe: OCD DELTA RAE 4528-ET
Avô: MR MOGUL DELTA 1427-ET
Avó: EDG RUBY UNO RAE 2054-ET
Bisavô: AMIGHETTI NUMERO UNO ET
Bisavó: SANDY-VALLEY ROBUST RUBY-ET

AVALIAÇÃO DO TOURO - CDCB-S GENOMIC EVALUATION (08/23)

Leite	+236	82% C.	0 Filhas 0 Rebanhos US		
Proteína	+20	+0.04			
Gordura	+62	+0.19	Mérito Líquido $	+$582	
Vida Produtiva	+3.1	79% C	Mérito Fluído $	+$519	
Permanência	+1.0	75% C	Mérito em Queijo $	+$591	
CCS	2.91	79% C	Mérito Pastoreio $	+$603	
Mastite	+1.7	75% C	HHP$	+$658	
HCR	+2.7	75% C	CCR	+3.2	
Tx Prenhez Filhas	+1.3	78% C	SCR		

CARACTERÍSTICAS DE PARTO - CDCB-S GENOMIC EVALUATION (08/23)

Facilidade de Parto do Touro	2.6%	63% C	0 Obs
Facilidade de Parto das Filhas	1.6%	62% C	0 Filhas
Mortes ao Nascer - Touros	6.0%	61% C	0 Obs
Mortes ao Nascer - Filhas	4.7%	61% C	0 Filhas

WELLNESS TRAITS - ZOETIS WELLNESS EVALUATION (08/23)

Vacas	DWP$	+$590	WT$		+$77
Mastite	104	65% C	Doe. Resp. Vaca	102	53% C
Claudicação	99	57%C	Ovário Cístico	106	41% C
Aborto da Vaca	103	47% C	Parto Gemelar	100	57% C
Metrite	99	58% C	Cetose	100	53% C
Ret. Placenta	95	61% C	Febre do Leite	101	57% C
Desp. Abomaso	101	52% C			

Bezerros	CW$	-$70			
Calf. Resp. Dis.	99	50% C	Diarréia Neonatal	95	51% C
Habitabilidade	87	54% C			

TIPO - CDCB-S/HA GENOMIC (08/23) GTPI +2.547
PTAT +0.77 81%R C. Úbere: +0.94 P&P: +0.49 | 0 Filhas 0 Rebanhos

LINEAR	-2	-1	0	+1	+2		
Estatura						0.87	Alta
Caract. Leiteira						0.50	Anguloso
Força						0.31	Fraco
Profundidade Corporal						0.04	Raso
Largura de Garupa						0.90	Aberto
Ângulo da Garupa						1.05	Isq.Baixos
Pernas Traseiras V. Lateral						0.58	Curvas
Pernas Traseiras V. Trás						-0.73	Paralelas
Ângulo do Casco						0.22	Baixo
Escore de Pernas e Pés						-0.16	Alto
Úbere Anterior, Inserção						1.28	Forte
Altura Úbere Posterior						1.26	Alto
Largura Úbere Posterior						0.98	Aberto
Ligamento Central						0.39	Forte
Profundidade de Úbere						1.38	Raso
Coloc. Tetos Anteriores						0.47	Centrais
Tetos Post. Vista Lateral						0.75	Centrais
Comprimento de Tetos						-1.05	Curtas


Avó: Edg Ruby Uno Rae 2054-ET


Bisavó: Sandy-Valley Robust Ruby-ET

007HO13668

RAMIREZ

S-S-I SHI MODSTY RAMIREZ-ET

MODESTY X CRABTREE X ISY

100% RHA-NA aAa: N/A DMS: 135,345
Nascimento: 22/03/2016
Reg: HO840003136010759

Beta-Casein: N/A | Kappa-Casein: N/A
Haplótipos: HH1T HH2T HH3T HH4T HH5T HH6T

Pai: BACON-HILL PETY MODESTY-ET
Mãe: S-S-I CRBTREE 8102 10707-ET
Avô: DE-SU EPC CRABTREE 11336-ET
Avó: S-S-I ECOYNE EDEN 8102-ET
Bisavô: ECOYNE ISY
Bisavó: S-S-I MINOS EDEN 7099-ET

AVALIAÇÃO DO TOURO - CDCB-S GENOMIC EVALUATION (08/23)

				0 Filhas 0 Rebanhos US
Leite	+214	82% C.		
Proteína	+29	+0.08		
Gordura	+48	+0.14	Mérito Líquido $	+$507
Vida Produtiva	+3.3	79% C	Mérito Fluído $	+$399
Permanência	+2.8	75% C	Mérito em Queijo $	+$521
CCS	2.94	79% C	Mérito Pastoreio $	+$419
Mastite	+1.9	75% C	HHP$	+$579
HCR	-1.1	75% C	CCR	-1.5
Tx Prenhez Filhas	-1.9	78% C	SCR	

CARACTERÍSTICAS DE PARTO - CDCB-S GENOMIC EVALUATION (08/23)

Facilidade de Parto do Touro	1.9%	63% C	0 Obs
Facilidade de Parto das Filhas	2.0%	62% C	0 Filhas
Mortes ao Nascer - Touros	5.5%	60% C	0 Obs
Mortes ao Nascer - Filhas	5.5%	61% C	0 Filhas

TIPO - CDCB-S/HA GENOMIC (08/23) — **GTPI +2430**

PTAT +0.72 81%R — **C. Úbere: +0.96 P&P: +0.22 | 0 Filhas 0 Rebanhos**

LINEAR	-2	-1	0	+1	+2		
Estatura						-0.06	Alta
Caract. Leiteira						0.21	Anguloso
Força						-0.19	Fraco
Profundidade Corporal						-0.11	Raso
Largura de Garupa						-0.28	Aberto
Ângulo da Garupa						-0.44	Isq.Baixos
Pernas Traseiras V. Lateral						1.10	Curvas
Pernas Traseiras V. Trás						0.08	Paralelas
Ângulo do Casco						0.14	Baixo
Escore de Pernas e Pés						0.26	Alto
Úbere Anterior, Inserção						1.76	Forte
Altura Úbere Posterior						0.35	Alto
Largura Úbere Posterior						0.21	Aberto
Ligamento Central						0.17	Forte
Profundidade de Úbere						1.69	Raso
Coloc. Tetos Anteriores						0.91	Centrais
Tetos Post. Vista Lateral						0.74	Centrais
Comprimento de Tetos						-0.26	Curtas



Avó paterna: Bacon-Hill Suprs Modesty-ET

007HO15060

RAZIEL

S-S-I RENEGADE RAZIEL-ET
TR TP TC TL TD
RENEGADE X CHARAS X JEDI

99% RHA-I aAa: N/A DMS: N/A
Nascimento: 02/04/2019
Reg: HO840003206205417

Beta-Casein: A1A2 | Kappa-Casein: AB
Haplótipos: HH1T HH2T HH3T HH4T HH5T HH6T

Pai: S-S-I PR RENEGADE-ET
Mãe: SSI-DUCKETT 8550
Avô: HOLBRA DG CHARAS
Avó: S-S-I JEDI 8971 7260-ET
Bisavô: S-S-I MONTROSS JEDI-ET
Bisavó: MS SSI BALST T 8971-ET

AVALIAÇÃO DO TOURO - CDCB-S GENOMIC EVALUATION (08/23)

				0 Filhas 0 Rebanhos US
Leite	+396	82% C.		
Proteína	+46	+0.12		
Gordura	+62	+0.16	Mérito Líquido $	+$718
Vida Produtiva	+3.8	77% C	Mérito Fluído $	+$555
Permanência	+0.7	72% C	Mérito em Queijo $	+$739
CCS	2.9	78% C	Mérito Pastoreio $	+$733
Mastite	+1,0	73% C	HHP$	+$817
HCR	-0.1	74% C	CCR	+3.3
Tx Prenhez Filhas	+1.7	77% C	SCR	

CARACTERÍSTICAS DE PARTO - CDCB-S GENOMIC EVALUATION (08/23)

Facilidade de Parto do Touro	2.2%	62% C	0 Obs
Facilidade de Parto das Filhas	1.6%	61% C	0 Filhas
Mortes ao Nascer - Touros	6.5%	59% C	0 Obs
Mortes ao Nascer - Filhas	4.5%	60% C	0 Filhas

WELLNESS TRAITS - ZOETIS WELLNESS EVALUATION (08/23)

Vacas	DWP$	+$750	WT$	+$0
Mastite	97	62% C	Doe. Resp. Vaca	102	46% C
Claudicação	99	51%C	Ovário Cístico	101	31% C
Aborto da Vaca	108	39% C	Parto Gemelar	101	51% C
Metrite	105	53% C	Cetose	107	47% C
Ret. Placenta	103	55% C	Febre do Leite	101	50% C
Desp. Abomaso	100	45% C		

Bezerros	CW$	+$14		
Calf. Resp. Dis.	108	47% C	Diarréia Neonatal	102	47% C
Habitabilidade	97	51% C		

TIPO - CDCB-S/HA GENOMIC (08/23) — **GTPI +2.807**

PTAT +1.38 80%R — **C. Úbere: +1.69 P&P: +1.3 | 0 Filhas 0 Rebanhos**

LINEAR	-2	-1	0	+1	+2		
Estatura						0.69	Alta
Caract. Leiteira						0.64	Anguloso
Força						0.44	Fraco
Profundidade Corporal						0.13	Raso
Largura de Garupa						0.54	Aberto
Ângulo da Garupa						-1.36	Isq.Baixos
Pernas Traseiras V. Lateral						-0.12	Curvas
Pernas Traseiras V. Trás						1.73	Paralelas
Ângulo do Casco						1.35	Baixo
Escore de Pernas e Pés						1.24	Alto
Úbere Anterior, Inserção						2.00	Forte
Altura Úbere Posterior						2.03	Alto
Largura Úbere Posterior						2.25	Aberto
Ligamento Central						0.82	Forte
Profundidade de Úbere						1.23	Raso
Coloc. Tetos Anteriores						1.03	Centrais
Tetos Post. Vista Lateral						1.08	Centrais
Comprimento de Tetos						-0.35	Curtas



Irmã paterna: S-S-I Renegad 8235 10203-ET (GP-82)-2



Irmã paterna: S-S-I Renegade Ash 10276-ET (GP-82)

007HO15825

REBEL-RED

BOSSIDE RUBEL REBEL-RED-ET
TP TC TM TV TL TY TD
RUBELS-RED X SEASAW X GATEDANCER

99% RHA-I aAa: 345 DMS: 345,234
Nascimento: 09/09/2020
Reg: HO840003213193538
John & Tineke Boschma, Colby, WI
Beta-Casein: A2A2 | Kappa-Casein: BB
Haplótipos: HH1T HH2T HH3T HH4T HH5T HH6T

Pai: HOOGERHORST DG OH RUBELS-RED
Mãe: BOSSIDE SEASAW ABBY
Avô: LADYS-MANOR BAND SEASAW-ET
Avó: BOSSIDE GATEDANCER 1190-ET
Bisavô: TRIPLECROWN GATEDANCER-ET
Bisavó: MS MEGA ARM 9255-ET

AVALIAÇÃO DO TOURO - CDCB-S GENOMIC EVALUATION (08/23)

Leite	+929	81% C.		0 Filhas 0 Rebanhos	US
Proteína	+51	+0.08			
Gordura	+75	+0.14	Mérito Líquido $		+$720
Vida Produtiva	+3.6	76% C	Mérito Fluído $		+$605
Permanência	+2.2	71% C	Mérito em Queijo $		+$738
CCS	2.77	78% C	Mérito Pastoreio $		+$670
Mastite	+1.6	72% C	HHP$		+$827
HCR	-0.1	74% C	CCR		-1.1
Tx Prenhez Filhas	-0.5	76% C	SCR	+1.1	93% C

CARACTERÍSTICAS DE PARTO - CDCB-S GENOMIC EVALUATION (08/23)

Facilidade de Parto do Touro	2.8%	94% C	749 Obs
Facilidade de Parto das Filhas	3.2%	71% C	0 Filhas
Mortes ao Nascer - Touros	8.7%	87% C	697 Obs
Mortes ao Nascer - Filhas	6.9%	65% C	0 Filhas

WELLNESS TRAITS - ZOETIS WELLNESS EVALUATION (08/23)

Vacas	DWP$	+$780	WT$		+$133
Mastite	103	57% C	Doe. Resp. Vaca	95	41% C
Claudicação	100	47%C	Ovário Cístico	107	27% C
Aborto da Vaca	97	35% C	Parto Gemelar	98	46% C
Metrite	108	48% C	Cetose	107	41% C
Ret. Placenta	100	51% C	Febre do Leite	102	47% C
Desp. Abomaso	103	40% C			

Bezerros	CW$	-$63			
Calf. Resp. Dis.	94	35% C	Diarréia Neonatal	99	36% C
Habitabilidade	88	42% C			

TIPO - CDCB-S/HA GENOMIC (08/23) GTPI +2.831
PTAT +2.07 81%R C. Úbere: +2.03 P&P: +0.99 | 0 Filhas 0 Rebanhos

LINEAR	-2	-1	0	+1	+2		
Estatura						0.90	Alta
Caract. Leiteira						1.11	Anguloso
Força						0.21	Fraco
Profundidade Corporal						0.41	Raso
Largura de Garupa						1.56	Aberto
Ângulo da Garupa						-0.27	Isq.Baixos
Pernas Traseiras V. Lateral						1.03	Curvas
Pernas Traseiras V. Trás						0.98	Paralelas
Ângulo do Casco						1.12	Baixo
Escore de Pernas e Pés						1.18	Alto
Úbere Anterior, Inserção						2.34	Forte
Altura Úbere Posterior						2.90	Alto
Largura Úbere Posterior						1.97	Aberto
Ligamento Central						0.83	Forte
Profundidade de Úbere						1.77	Raso
Coloc. Tetos Anteriores						1.25	Centrais
Tetos Post. Vista Lateral						1.02	Centrais
Comprimento de Tetos						0.05	Curtas


Bosside Rubel Rebel-Red-ET


Mãe: Bosside Seasaw Abby

250HO15040

REMEDY

W-R-L SSI RENEGAD REMEDY-ET
TR TP TC TV TL TY TD
RENEGADE X SLAMDUNK X DELTA

99% RHA-I aAa: 345 DMS: 561
Nascimento: 08/03/2019
Reg: HO840003206205325
W-R-L Daniels Farm LLC, Whittemore, MI
Beta-Casein: A1A1 | Kappa-Casein: AB
Haplótipos: HH1T HH2T HH3T HH4T HH5T HH6T

Pai: S-S-I PR RENEGADE-ET
Mãe: W-R-L SLAMDUNK N 8836-ET
Avô: OCD SPRING SLAMDUNK-ET
Avó: RI-VAL-RE DELTA 1536-ET
Bisavô: MR MOGUL DELTA 1427-ET
Bisavó: RI-VAL-RE OAK BABY ISLE-ET

AVALIAÇÃO DO TOURO - CDCB-S GENOMIC EVALUATION (08/23)

Leite	+1.022	82% C.		0 Filhas 0 Rebanhos	US
Proteína	+53	+0.07			
Gordura	+87	+0.16	Mérito Líquido $		+$800
Vida Produtiva	+3.2	77% C	Mérito Fluído $		+$693
Permanência	-1.9	73% C	Mérito em Queijo $		+$813
CCS	2.94	78% C	Mérito Pastoreio $		+$790
Mastite	+1.5	74% C	HHP$		+$942
HCR	+0.2	75% C	CCR		+1.2
Tx Prenhez Filhas	-0.2	77% C	SCR		

CARACTERÍSTICAS DE PARTO - CDCB-S GENOMIC EVALUATION (08/23)

Facilidade de Parto do Touro	2.3%	84% C	533 Obs
Facilidade de Parto das Filhas	2.0%	70% C	0 Filhas
Mortes ao Nascer - Touros	6.4%	68% C	727 Obs
Mortes ao Nascer - Filhas	5.4%	64% C	0 Filhas

WELLNESS TRAITS - ZOETIS WELLNESS EVALUATION (08/23)

Vacas	DWP$	+$665	WT$		-$100
Mastite	96	59% C	Doe. Resp. Vaca	92	43% C
Claudicação	95	48%C	Ovário Cístico	101	28% C
Aborto da Vaca	99	35% C	Parto Gemelar	98	48% C
Metrite	101	50% C	Cetose	104	45% C
Ret. Placenta	100	52% C	Febre do Leite	99	46% C
Desp. Abomaso	102	42% C			

Bezerros	CW$	-$35			
Calf. Resp. Dis.	98	46% C	Diarréia Neonatal	101	46% C
Habitabilidade	91	49% C			

TIPO - CDCB-S/HA GENOMIC (08/23) GTPI +2.922
PTAT +2.28 81%R C. Úbere: +2.22 P&P: +1.49 | 0 Filhas 0 Rebanhos

LINEAR	-2	-1	0	+1	+2		
Estatura						1.13	Alta
Caract. Leiteira						0.75	Anguloso
Força						0.79	Fraco
Profundidade Corporal						0.49	Raso
Largura de Garupa						0.70	Aberto
Ângulo da Garupa						-0.26	Isq.Baixos
Pernas Traseiras V. Lateral						0.34	Curvas
Pernas Traseiras V. Trás						2.07	Paralelas
Ângulo do Casco						1.56	Baixo
Escore de Pernas e Pés						1.49	Alto
Úbere Anterior, Inserção						3.01	Forte
Altura Úbere Posterior						2.69	Alto
Largura Úbere Posterior						2.45	Aberto
Ligamento Central						0.68	Forte
Profundidade de Úbere						2.24	Raso
Coloc. Tetos Anteriores						0.85	Centrais
Tetos Post. Vista Lateral						0.91	Centrais
Comprimento de Tetos						0.09	Curtas


Avó paterna: S-S-I MIngtn 10398 11588-ET


Irmã paterna: Horsens SSI 3103 12374-ET

009H014412

RENATO

S-S-I PINNACLE RENATO-ET
TR TP TC TV TL TY TD
PINNACLE X JEDI X CRI

99% RHA-I aAa: N/A DMS: N/A
Nascimento: 01/10/2017
Reg: H0840003143722056

Beta-Casein: N/A | Kappa-Casein: N/A
Haplótipos: HH5C HH1T HH2T HH3T HH4T HH6T

Pai: S-S-I MODESTY PINNACLE-ET
Mãe: S-S-I JEDI MABEL 7275-ET
Avô: S-S-I MONTROSS JEDI-ET
Avó: GENESEE JACEY MABEL-ET
Bisavô: COYNE-FARMS JACEY CRI-ET
Bisavó: GENESEE-HILL SNW MIGGINS-ET

AVALIAÇÃO DO TOURO - CDCB-S GENOMIC EVALUATION (08/23)

Leite	+1.119	81% C.	0 Filhas 0 Rebanhos US		
Proteína	+46	+0.04			
Gordura	+35	-0.03	Mérito Líquido $	+$652	
Vida Produtiva	+4.9	77% C	Mérito Fluído $	+$589	
Permanência	+1.5	74% C	Mérito em Queijo $	+$662	
CCS	2.85	78% C	Mérito Pastoreio $	+$612	
Mastite	+1.6	74% C	HHP$	+$747	
HCR	+0.6	75% C	CCR	+1.5	
Tx Prenhez Filhas	+0.7	77% C	SCR		

CARACTERÍSTICAS DE PARTO - CDCB-S GENOMIC EVALUATION (08/23)

Facilidade de Parto do Touro	2.2%	62% C	0 Obs
Facilidade de Parto das Filhas	2.3%	61% C	0 Filhas
Mortes ao Nascer - Touros	5.2%	60% C	0 Obs
Mortes ao Nascer - Filhas	4.4%	60% C	0 Filhas

WELLNESS TRAITS - ZOETIS WELLNESS EVALUATION (08/23)

Vacas	DWP$	+$658	WT$		+$63
Mastite	99	62% C	Doe. Resp. Vaca	105	49% C
Claudicação	100	54%C	Ovário Cístico	108	36% C
Aborto da Vaca	100	43% C	Parto Gemelar	100	54% C
Metrite	107	55% C	Cetose	104	50% C
Ret. Placenta	102	57% C	Febre do Leite	95	53% C
Desp. Abomaso	102	49% C			

Bezerros	CW$	-$4			
Calf. Resp. Dis.	94	46% C	Diarréia Neonatal	107	47% C
Habitabilidade	96	51% C			

TIPO - CDCB-S/HA GENOMIC (08/23) GTPI +2.604
PTAT +0.69 79%R C. Úbere: +1.01 P&P: +0.19 | 0 Filhas 0 Rebanhos

LINEAR	-2	-1	0	+1	+2		
Estatura						1.07	Alta
Caract. Leiteira						0.33	Anguloso
Força						0.20	Fraco
Profundidade Corporal						-0.08	Raso
Largura de Garupa						-1.25	Aberto
Ângulo da Garupa						0.21	Isq.Baixos
Pernas Traseiras V. Lateral						-1.03	Curvas
Pernas Traseiras V. Trás						0.42	Paralelas
Ângulo do Casco						1.15	Baixo
Escore de Pernas e Pés						0.38	Alto
Úbere Anterior, Inserção						1.43	Forte
Altura Úbere Posterior						1.41	Alto
Largura Úbere Posterior						0.63	Aberto
Ligamento Central						-0.10	Forte
Profundidade de Úbere						2.16	Raso
Coloc. Tetos Anteriores						0.26	Centrais
Tetos Post. Vista Lateral						0.08	Centrais
Comprimento de Tetos						-0.58	Curtas


S-S-I Pinnacle Renato-ET

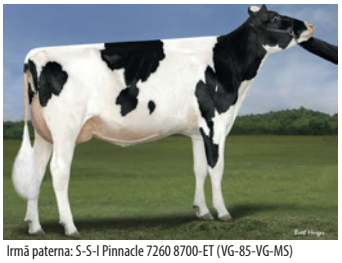
Irmã paterna: S-S-I Pinnacle 7260 8700-ET (VG-85-VG-MS)

007H014684

RESCUE

PLAIN-KNOLL PINCL RESCUE-ET
TR TP TC TL TD
PINNACLE X MONTROSS X SUPERSIRE

99% RHA-I aAa: N/A DMS: 135,345
Nascimento: 14/01/2018
Reg: H0840003134545183

Beta-Casein: A1A1 | Kappa-Casein: AE
Haplótipos: HH1T HH2T HH3T HH4T HH5T HH6T

Pai: S-S-I MODESTY PINNACLE-ET
Mãe: S-S-I MONT 8828 10817-ET
Avô: BACON-HILL MONTROSS-ET
Avó: S-S-I SPRSIRE MABEL 8828-ET
Bisavô: SEAGULL-BAY SUPERSIRE-ET
Bisavó: S-S-I SNOW MALENA 7514-ET

AVALIAÇÃO DO TOURO - CDCB-S GENOMIC EVALUATION (08/23)

Leite	+1.235	83% C.	0 Filhas 0 Rebanhos US		
Proteína	+45	+0.02			
Gordura	+69	+0.07	Mérito Líquido $	+$547	
Vida Produtiva	+0.5	79% C	Mérito Fluído $	+$509	
Permanência	-2.2	76% C	Mérito em Queijo $	+$552	
CCS	2.97	80% C	Mérito Pastoreio $	+$500	
Mastite	-0.5	76% C	HHP$	+$516	
HCR	-4.7	76% C	CCR	-3.6	
Tx Prenhez Filhas	-2.8	79% C	SCR		

CARACTERÍSTICAS DE PARTO - CDCB-S GENOMIC EVALUATION (08/23)

Facilidade de Parto do Touro	1.9%	64% C	0 Obs
Facilidade de Parto das Filhas	2.4%	62% C	0 Filhas
Mortes ao Nascer - Touros	4.9%	61% C	0 Obs
Mortes ao Nascer - Filhas	4.8%	61% C	0 Filhas

WELLNESS TRAITS - ZOETIS WELLNESS EVALUATION (08/23)

Vacas	DWP$	+$351	WT$		-$197
Mastite	93	59% C	Doe. Resp. Vaca	93	47% C
Claudicação	96	52%C	Ovário Cístico	105	33% C
Aborto da Vaca	99	41% C	Parto Gemelar	96	52% C
Metrite	95	53% C	Cetose	101	48% C
Ret. Placenta	92	55% C	Febre do Leite	98	50% C
Desp. Abomaso	101	47% C			

Bezerros	CW$	-$87			
Calf. Resp. Dis.	91	45% C	Diarréia Neonatal	99	46% C
Habitabilidade	83	50% C			

TIPO - CDCB-S/HA GENOMIC (08/23) GTPI +2.491
PTAT +0.71 81%R C. Úbere: +1.13 P&P: +0.32 | 0 Filhas 0 Rebanhos

LINEAR	-2	-1	0	+1	+2		
Estatura						0.01	Alta
Caract. Leiteira						1.57	Anguloso
Força						-0.15	Fraco
Profundidade Corporal						0.11	Raso
Largura de Garupa						-1.12	Aberto
Ângulo da Garupa						0.48	Isq.Baixos
Pernas Traseiras V. Lateral						0.17	Curvas
Pernas Traseiras V. Trás						0.21	Paralelas
Ângulo do Casco						-0.21	Baixo
Escore de Pernas e Pés						0.36	Alto
Úbere Anterior, Inserção						1.29	Forte
Altura Úbere Posterior						2.08	Alto
Largura Úbere Posterior						1.46	Aberto
Ligamento Central						-0.64	Forte
Profundidade de Úbere						0.69	Raso
Coloc. Tetos Anteriores						0.23	Centrais
Tetos Post. Vista Lateral						-0.11	Centrais
Comprimento de Tetos						-1.31	Curtas


Mãe: S-S-I Mont 8828 10817-ET


Trisavó materna: Roylane Shot Mindy 2079-ET

009HO16165

RINGWOOD

BERRYRIDGE SSI RINGWOOD-ET

TRIBUTE X RENEGADE X MANNLEY

99% RHA-I aAa: N/A DMS: N/A
Nascimento: 23/08/2021
Reg: HO840003239555915
Endres Berryridge Farms LLC, Waunakee, WI
Beta-Casein: A1A1 | Kappa-Casein: BB
Haplótipos: HH1T HH2T HH3T HH4T HH5T HH6T

Pai: PLAIN-KNOLL LGCY TRIBUTE-ET
Mãe: BADGER BR 15527 4008-ET
Avô: S-S-I PR RENEGADE-ET
Avó: BADGER S-S-I 15107 15527-ET
Bisavô: S-S-I MILLINGTON MANNLEY-ET
Bisavó: S-S-I BG 10633 15107-ET

AVALIAÇÃO DO TOURO - CDCB-S GENOMIC EVALUATION (08/23)

Leite	+675	81% C.		0 Filhas 0 Rebanhos US	
Proteína	+46	+0.09			
Gordura	+78	+0.18	Mérito Líquido $		+$997
Vida Produtiva	+7.4	75% C	Mérito Fluído $		+$864
Permanência	+2.8	71% C	Mérito em Queijo $		+$1.020
CCS	2.61	76% C	Mérito Pastoreio $		+$990
Mastite	+5.3	71% C	HHP$		+$1.177
HCR	+3.6	75% C	CCR		+5.0
Tx Prenhez Filhas	+2.8	74% C	SCR		

CARACTERÍSTICAS DE PARTO - CDCB-S GENOMIC EVALUATION (08/23)

Facilidade de Parto do Touro	1.6%	62% C	0 Obs
Facilidade de Parto das Filhas	1.8%	58% C	0 Filhas
Mortes ao Nascer - Touros	6.1%	59% C	0 Obs
Mortes ao Nascer - Filhas	4.2%	56% C	0 Filhas

WELLNESS TRAITS - ZOETIS WELLNESS EVALUATION (08/23)

Vacas	DWP$	+$960	WT$		+$106
Mastite	107	52% C	Doe. Resp. Vaca	99	36% C
Claudicação	96	42%C	Ovário Cístico	106	21% C
Aborto da Vaca	97	29% C	Parto Gemelar	94	41% C
Metrite	100	44% C	Cetose	102	38% C
Ret. Placenta	98	46% C	Febre do Leite	100	41% C
Desp. Abomaso	100	35% C			

Bezerros	CW$	-$13			
Calf. Resp. Dis.	105	33% C	Diarréia Neonatal	98	35% C
Habitabilidade	96	39% C			

TIPO - CDCB-S/HA GENOMIC (08/23) GTPI +3.026

PTAT +1.01 79%R — C. Úbere: +1.75 P&P: +0.74 | 0 Filhas 0 Rebanhos

LINEAR	-2	-1	0	+1	+2		
Estatura						0.20	Alta
Caract. Leiteira						-0.12	Anguloso
Força						-0.23	Fraco
Profundidade Corporal						-0.77	Raso
Largura de Garupa						0.30	Aberto
Ângulo da Garupa						-0.76	Isq.Baixos
Pernas Traseiras V. Lateral						-0.70	Curvas
Pernas Traseiras V. Trás						0.87	Paralelas
Ângulo do Casco						0.89	Baixo
Escore de Pernas e Pés						0.69	Alto
Úbere Anterior, Inserção						2.45	Forte
Altura Úbere Posterior						1.74	Alto
Largura Úbere Posterior						1.34	Aberto
Ligamento Central						0.55	Forte
Profundidade de Úbere						2.18	Raso
Coloc. Tetos Anteriores						0.45	Centrais
Tetos Post. Vista Lateral						0.33	Centrais
Comprimento de Tetos						-0.31	Curtas



Tia paterna: Danhof Renegade Dora-ET (VG-87-VG-MS)



Tia paterna: S-S-I Renegad 8235 10203-ET (GP-82)

009HO4008

RIVALDO

S-S-I TARRINO RIVALDO-ET
TR TP TC TL TD
TARRINO X ZIPIT-P X POWERBALL-P

99% RHA-I aAa: N/A DMS: N/A
Nascimento: 12/05/2018
Reg: HO840003147223884
Select Sires Inc., Plain City, OH
Beta-Casein: A1A2 | Kappa-Casein: AB
Haplótipos: HH1T HH2T HH3T HH4T HH5T HH6T

Pai: WELCOME TARRINO 3181-ET
Mãe: S-S-I ZIPIT 11293 11891P-ET
Avô: OCD ERASER ZIPIT-P-ET
Avó: S-S-I PWRL MONTANP 11293-ET
Bisavô: VIEW-HOME POWERBALL-P-ET
Bisavó: S-S-I MOONRAY MAURA 9112-ET

AVALIAÇÃO DO TOURO - CDCB-S GENOMIC EVALUATION (08/23)

Leite	+1.188	82% C.		0 Filhas 0 Rebanhos US	
Proteína	+52	+0.05			
Gordura	+49	+0.01	Mérito Líquido $		+$631
Vida Produtiva	+1.7	78% C	Mérito Fluído $		+$563
Permanência	-1.2	74% C	Mérito em Queijo $		+$634
CCS	3.26	79% C	Mérito Pastoreio $		+$691
Mastite	-2.3	74% C	HHP$		+$493
HCR	+2.2	76% C	CCR		+1.9
Tx Prenhez Filhas	-1.3	78% C	SCR		

CARACTERÍSTICAS DE PARTO - CDCB-S GENOMIC EVALUATION (08/23)

Facilidade de Parto do Touro	1.7%	63% C	0 Obs
Facilidade de Parto das Filhas	1.8%	62% C	0 Filhas
Mortes ao Nascer - Touros	5.3%	60% C	0 Obs
Mortes ao Nascer - Filhas	3.5%	60% C	0 Filhas

WELLNESS TRAITS - ZOETIS WELLNESS EVALUATION (08/23)

Vacas	DWP$	+$645	WT$		-$43
Mastite	96	59% C	Doe. Resp. Vaca	100	46% C
Claudicação	100	51%C	Ovário Cístico	100	30% C
Aborto da Vaca	108	37% C	Parto Gemelar	106	51% C
Metrite	102	52% C	Cetose	109	48% C
Ret. Placenta	95	54% C	Febre do Leite	104	47% C
Desp. Abomaso	98	45% C			

Bezerros	CW$	-$66			
Calf. Resp. Dis.	94	44% C	Diarréia Neonatal	105	44% C
Habitabilidade	80	49% C			

TIPO - CDCB-S/HA GENOMIC (08/23) GTPI +2.592

PTAT +0.84 81%R — C. Úbere: +0.84 P&P: +0.54 | 0 Filhas 0 Rebanhos

LINEAR	-2	-1	0	+1	+2		
Estatura						-0.23	Alta
Caract. Leiteira						2.02	Anguloso
Força						-0.75	Fraco
Profundidade Corporal						0.15	Raso
Largura de Garupa						0.00	Aberto
Ângulo da Garupa						-0.62	Isq.Baixos
Pernas Traseiras V. Lateral						1.92	Curvas
Pernas Traseiras V. Trás						0.21	Paralelas
Ângulo do Casco						-0.28	Baixo
Escore de Pernas e Pés						0.67	Alto
Úbere Anterior, Inserção						0.46	Forte
Altura Úbere Posterior						1.71	Alto
Largura Úbere Posterior						1.32	Aberto
Ligamento Central						0.33	Forte
Profundidade de Úbere						-0.50	Raso
Coloc. Tetos Anteriores						0.51	Centrais
Tetos Post. Vista Lateral						0.86	Centrais
Comprimento de Tetos						0.60	Curtas



S-S-I Tarrino Rivaldo-ET



Irmã paterna: Welcome Tarrino Willa-ET

007HO13718

RIVETING

S-S-I HEISENBRG RIVETING-ET

HEISENBERG X SUPERSHOT X NUMERO UNO

99% RHA-I aAa: N/A DMS: 561
Nascimento: 19/06/2016
Reg: HO840003138037434

Beta-Casein: A1A2 | Kappa-Casein: BB
Haplótipos: HH1T HH2T HH3T HH4T HH5T HH6T

Pai: OCD JABIR HEISENBERG-ET
Mãe: S-S-I SUPRST MOLLY 11247-ET
Avô: COGENT SUPERSHOT
Avó: S-S-I UNO MARYANN 8526-ET
Bisavô: AMIGHETTI NUMERO UNO ET
Bisavó: S-S-I BOOKEM MODEST07269-ET

AVALIAÇÃO DO TOURO - CDCB-S GENOMIC EVALUATION (08/23)

				0 Filhas 0 Rebanhos US
Leite	+21	82% C.		
Proteína	+28	+0.10		
Gordura	+40	+0.14	Mérito Líquido $	+$520
Vida Produtiva	+3.8	78% C	Mérito Fluído $	+$389
Permanência	+0.6	75% C	Mérito em Queijo $	+$537
CCS	2.91	78% C	Mérito Pastoreio $	+$576
Mastite	+0.6	75% C	HHP$	+$594
HCR	+1.3	75% C	CCR	+4.4
Tx Prenhez Filhas	+3.7	78% C	SCR	

CARACTERÍSTICAS DE PARTO - CDCB-S GENOMIC EVALUATION (08/23)

Facilidade de Parto do Touro	1.9%	74% C	18 Obs
Facilidade de Parto das Filhas	2.1%	70% C	0 Filhas
Mortes ao Nascer - Touros	6.1%	64% C	18 Obs
Mortes ao Nascer - Filhas	6.4%	64% C	0 Filhas

TIPO - CDCB-S/HA GENOMIC (08/23) — **GTPI +2.575**

PTAT +1.01 81%R — **C. Úbere: +0.97 P&P: +0.72 | 0 Filhas 0 Rebanhos**

LINEAR	-2	-1	0	+1	+2		
Estatura						0.01	Alta
Caract. Leiteira						0.08	Anguloso
Força						0.48	Fraco
Profundidade Corporal						0.28	Raso
Largura de Garupa						0.10	Aberto
Ângulo da Garupa						1.53	Isq.Baixos
Pernas Traseiras V. Lateral						0.80	Curvas
Pernas Traseiras V. Trás						0.82	Paralelas
Ângulo do Casco						0.13	Baixo
Escore de Pernas e Pés						0.70	Alto
Úbere Anterior, Inserção						1.76	Forte
Altura Úbere Posterior						1.21	Alto
Largura Úbere Posterior						0.92	Aberto
Ligamento Central						0.19	Forte
Profundidade de Úbere						0.85	Raso
Coloc. Tetos Anteriores						0.26	Centrais
Tetos Post. Vista Lateral						0.45	Centrais
Comprimento de Tetos						0.72	Curtas



Irmã paterna: Ladys-Manor Heisen Okay

250HO15026

ROADSTER

BERRYRIDGE SSI ROADSTER-ET
TR TP TC TM TV TL TY TD
RIVETING X HIPHOP X RUBICON

99% RHA-I aAa: 351 DMS: 345
Nascimento: 12/02/2019
Reg: HO840003205703847
Endres Berryridge Farms LLC, Waunakee, WI
Beta-Casein: A1A2 | Kappa-Casein: AE
Haplótipos: HH1T HH2T HH3T HH4T HH5T HH6T

Pai: S-S-I BG FRZZLD RIVETING-ET
Mãe: S-S-I BR 11596 3147-ET
Avô: AOT HIPHOP-ET
Avó: S-S-I RUBCON 10721 11596-ET
Bisavô: EDG RUBICON-ET
Bisavó: S-S-I MONT 8679 10721-ET

AVALIAÇÃO DO TOURO - CDCB-S GENOMIC EVALUATION (08/23)

				0 Filhas 0 Rebanhos US
Leite	+727	82% C.		
Proteína	+37	+0.05		
Gordura	+72	+0.15	Mérito Líquido $	+$796
Vida Produtiva	+4.9	79% C	Mérito Fluído $	+$718
Permanência	+2.5	75% C	Mérito em Queijo $	+$809
CCS	2.79	79% C	Mérito Pastoreio $	+$775
Mastite	+2.8	74% C	HHP$	+$894
HCR	+4.2	84% C	CCR	+2.4
Tx Prenhez Filhas	+1.0	78% C	SCR	-0.5 98% C

CARACTERÍSTICAS DE PARTO - CDCB-S GENOMIC EVALUATION (08/23)

Facilidade de Parto do Touro	1.8%	98% C	3.251 Obs
Facilidade de Parto das Filhas	1.6%	70% C	8 Filhas
Mortes ao Nascer - Touros	5.5%	95% C	2.964 Obs
Mortes ao Nascer - Filhas	2.7%	65% C	8 Filhas

WELLNESS TRAITS - ZOETIS WELLNESS EVALUATION (08/23)

Vacas	DWP$	+$779	WT$	+$138
Mastite	105	60% C	Doe. Resp. Vaca	103	44% C
Claudicação	98	48%C	Ovário Cístico	103	30% C
Aborto da Vaca	91	37% C	Parto Gemelar	104	50% C
Metrite	105	52% C	Cetose	104	47% C
Ret. Placenta	99	54% C	Febre do Leite	96	48% C
Desp. Abomaso	104	44% C		

Bezerros	CW$	-$25		
Calf. Resp. Dis.	101	44% C	Diarréia Neonatal	100	45% C
Habitabilidade	93	49% C		

TIPO - CDCB-S/HA GENOMIC (08/23) — **GTPI +2.846**

PTAT +1.91 80%R — **C. Úbere: +1.75 P&P: +0.27 | 0 Filhas 0 Rebanhos**

LINEAR	-2	-1	0	+1	+2		
Estatura						1.59	Alta
Caract. Leiteira						1.41	Anguloso
Força						0.91	Fraco
Profundidade Corporal						0.88	Raso
Largura de Garupa						1.57	Aberto
Ângulo da Garupa						1.17	Isq.Baixos
Pernas Traseiras V. Lateral						1.41	Curvas
Pernas Traseiras V. Trás						0.61	Paralelas
Ângulo do Casco						0.17	Baixo
Escore de Pernas e Pés						0.66	Alto
Úbere Anterior, Inserção						1.91	Forte
Altura Úbere Posterior						2.47	Alto
Largura Úbere Posterior						2.34	Aberto
Ligamento Central						1.22	Forte
Profundidade de Úbere						1.77	Raso
Coloc. Tetos Anteriores						1.35	Centrais
Tetos Post. Vista Lateral						1.73	Centrais
Comprimento de Tetos						-0.74	Curtas

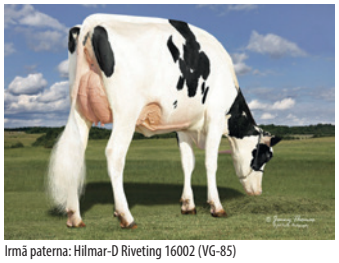

Irmã paterna: Hilmar-D Riveting 16002 (VG-85)



Irmã paterna: Jenny-Lou Riveting Hulu-ET (VG-85)

007HO15816

ROMULUS

HENDEL ROMULUS-ET
TR TP TC TL TD
MAXIMUS X SOLUTION X FLAGSHIP

99% RHA-I aAa: N/A DMS: N/A
Nascimento: 09/09/2020
Reg: HO840003218804019
Hendel Farms, Caledonia, MN
Beta-Casein: A2A2 | Kappa-Casein: AB
Haplótipos: HH5C HH1T HH2T HH3T HH4T HH6T

Pai: RMD-DOTTERER SSI MAXIMUS-ET
Mãe: HENDEL SOLUTION ROMY5092-ET
Avô: FUSTEAD S-S-I SOLUTION-ET
Avó: FOUR-CAL FS ROXY 4587-ET
Bisavô: S-S-I 1STCLASS FLAGSHIP-ET
Bisavó: VIEW-HOME KBOY ROCKSTAR-ET

AVALIAÇÃO DO TOURO - CDCB-S GENOMIC EVALUATION (08/23)

Leite	+1.320	82% C.	0 Filhas 0 Rebanhos US		
Proteína	+45	+0.01			
Gordura	+55	+0.01	Mérito Líquido $	+$815	
Vida Produtiva	+5.2	77% C	Mérito Fluído $	+$784	
Permanência	+1.9	72% C	Mérito em Queijo $	+$822	
CCS	2.82	79% C	Mérito Pastoreio $	+$794	
Mastite	+1.4	73% C	HHP$	+$788	
HCR	+3.1	76% C	CCR	+1.8	
Tx Prenhez Filhas	+0.7	77% C	SCR		

CARACTERÍSTICAS DE PARTO - CDCB-S GENOMIC EVALUATION (08/23)

Facilidade de Parto do Touro	1.9%	84% C	132 Obs
Facilidade de Parto das Filhas	1.7%	70% C	0 Filhas
Mortes ao Nascer - Touros	6.1%	77% C	132 Obs
Mortes ao Nascer - Filhas	3.9%	64% C	0 Filhas

WELLNESS TRAITS - ZOETIS WELLNESS EVALUATION (08/23)

Vacas	DWP$	+$824	WT$		+$64
Mastite	99	59% C	Doe. Resp. Vaca	99	43% C
Claudicação	101	48%C	Ovário Cístico	106	28% C
Aborto da Vaca	100	36% C	Parto Gemelar	103	48% C
Metrite	106	50% C	Cetose	104	44% C
Ret. Placenta	102	53% C	Febre do Leite	100	49% C
Desp. Abomaso	103	42% C			

Bezerros	CW$	-$12			
Calf. Resp. Dis.	100	42% C	Diarréia Neonatal	103	46% C
Habitabilidade	94	48% C			

TIPO - CDCB-S/HA GENOMIC (08/23) GTPI +2.753
PTAT +0.95 81%R C. Úbere: +1.94 P&P: -0.46 | 0 Filhas 0 Rebanhos

LINEAR	-2	-1	0	+1	+2		
Estatura						0.64	Alta
Caract. Leiteira						0.80	Anguloso
Força						-0.96	Fraco
Profundidade Corporal						-0.91	Raso
Largura de Garupa						0.36	Aberto
Ângulo da Garupa						2.42	Isq.Baixos
Pernas Traseiras V. Lateral						-0.53	Curvas
Pernas Traseiras V. Trás						-0.66	Paralelas
Ângulo do Casco						0.78	Baixo
Escore de Pernas e Pés						-0.24	Alto
Úbere Anterior, Inserção						1.96	Forte
Altura Úbere Posterior						2.66	Alto
Largura Úbere Posterior						2.05	Aberto
Ligamento Central						1.26	Forte
Profundidade de Úbere						1.74	Raso
Coloc. Tetos Anteriores						1.98	Centrais
Tetos Post. Vista Lateral						2.12	Centrais
Comprimento de Tetos						-1.48	Curtas


Mãe: Hendel Solution Romy5092-ET

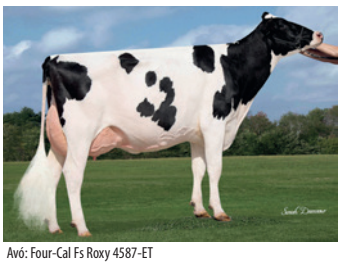
Avó: Four-Cal Fs Roxy 4587-ET

009HO15918

RONNIE

S-S-I BG AHEAD RONNIE-ET
TR TP TC TL TD
AHEAD X LEGACY X MEDLEY

99% RHA-I aAa: N/A DMS: N/A
Nascimento: 25/03/2021
Reg: HO840003234373492
Select Sires, Inc., Plain City, OH
Beta-Casein: A2A2 | Kappa-Casein: BB
Haplótipos: HH1T HH2T HH3T HH4T HH5T HH6T

Pai: BLUMENFELD RENEGAD AHEAD-ET
Mãe: S-S-I LEGACY 4795 12524-ET
Avô: PINE-TREE CW LEGACY-ET
Avó: WINSTAR MEDLEY 4795-ET
Bisavô: ABS MEDLEY-ET
Bisavó: PROGENESIS SUPERSHOT HOLLY

AVALIAÇÃO DO TOURO - CDCB-S GENOMIC EVALUATION (08/23)

Leite	+840	81% C.	0 Filhas 0 Rebanhos US		
Proteína	+44	+0.06			
Gordura	+97	+0.22	Mérito Líquido $	+$840	
Vida Produtiva	+4.8	76% C	Mérito Fluído $	+$744	
Permanência	+2.4	72% C	Mérito em Queijo $	+$856	
CCS	2.74	78% C	Mérito Pastoreio $	+$801	
Mastite	+2.4	71% C	HHP$	+$991	
HCR	+1.6	75% C	CCR	+2.5	
Tx Prenhez Filhas	+0.4	75% C	SCR		

CARACTERÍSTICAS DE PARTO - CDCB-S GENOMIC EVALUATION (08/23)

Facilidade de Parto do Touro	2.2%	71% C	1 Obs
Facilidade de Parto das Filhas	1.7%	70% C	0 Filhas
Mortes ao Nascer - Touros	6.1%	64% C	0 Obs
Mortes ao Nascer - Filhas	4.1%	64% C	0 Filhas

WELLNESS TRAITS - ZOETIS WELLNESS EVALUATION (08/23)

Vacas	DWP$	+$822	WT$		-$35
Mastite	99	54% C	Doe. Resp. Vaca	99	37% C
Claudicação	94	43%C	Ovário Cístico	108	23% C
Aborto da Vaca	108	31% C	Parto Gemelar	101	43% C
Metrite	104	45% C	Cetose	103	39% C
Ret. Placenta	100	47% C	Febre do Leite	97	43% C
Desp. Abomaso	101	37% C			

Bezerros	CW$	-$42			
Calf. Resp. Dis.	102	35% C	Diarréia Neonatal	101	43% C
Habitabilidade	86	41% C			

TIPO - CDCB-S/HA GENOMIC (08/23) GTPI +2.837
PTAT +0.65 80%R C. Úbere: +0.67 P&P: +0.14 | 0 Filhas 0 Rebanhos

LINEAR	-2	-1	0	+1	+2		
Estatura						1.10	Alta
Caract. Leiteira						0.18	Anguloso
Força						0.16	Fraco
Profundidade Corporal						-0.33	Raso
Largura de Garupa						0.47	Aberto
Ângulo da Garupa						0.38	Isq.Baixos
Pernas Traseiras V. Lateral						-0.43	Curvas
Pernas Traseiras V. Trás						0.48	Paralelas
Ângulo do Casco						0.81	Baixo
Escore de Pernas e Pés						0.30	Alto
Úbere Anterior, Inserção						1.51	Forte
Altura Úbere Posterior						0.74	Alto
Largura Úbere Posterior						0.83	Aberto
Ligamento Central						0.19	Forte
Profundidade de Úbere						1.24	Raso
Coloc. Tetos Anteriores						-0.03	Centrais
Tetos Post. Vista Lateral						-0.23	Centrais
Comprimento de Tetos						-0.36	Curtas


S-S-I Bg Ahead Ronnie-ET


Tia paterna: S-S-I La 28180 22861-ET (VG-85-VG-MS)

007HO15945

ROSWELL

SANDY-VALLEY T ROSWELL-ET
TR TP TC TV TL TY TD
TAOS X LEGACY X OUTLAST

99% RHA-I aAa: 231 DMS: 345,135
Nascimento: 24/01/2021
Reg: HO840003209481546
David,Patrick,Frank,JR.&Gregory Bauer,Scandinavia,WI
Beta-Casein: A2A2 | Kappa-Casein: AB
Haplótipos: HH1T HH2T HH3T HH4T HH5T HH6T

Pai: LEANINGHOUSE TAOS-ET
Mãe: SANDY-VALLEY EDITH-ET
Avô: PINE-TREE CW LEGACY-ET
Avó: SANDY-VALLEY ETIENNE-ET
Bisavô: PROGENESIS OUTLAST
Bisavó: SANDY-VALLEY ETERNITY-ET

AVALIAÇÃO DO TOURO - CDCB-S GENOMIC EVALUATION (08/23)

Leite	+981	82% C.	0 Filhas 0 Rebanhos US		
Proteína	+46	+0.05			
Gordura	+82	+0.15	Mérito Líquido $		+$981
Vida Produtiva	+7.0	76% C	Mérito Fluído $		+$893
Permanência	+2.9	72% C	Mérito em Queijo $		+$996
CCS	2.69	78% C	Mérito Pastoreio $		+$966
Mastite	+3.0	72% C	HHP$		+$1.149
HCR	+0.1	75% C	CCR		+4.2
Tx Prenhez Filhas	+2.4	76% C	SCR	+0.9	84% C

CARACTERÍSTICAS DE PARTO - CDCB-S GENOMIC EVALUATION (08/23)

Facilidade de Parto do Touro	1.8%	83% C	111 Obs
Facilidade de Parto das Filhas	1.6%	70% C	0 Filhas
Mortes ao Nascer - Touros	5.4%	70% C	75 Obs
Mortes ao Nascer - Filhas	4.9%	64% C	0 Filhas

WELLNESS TRAITS - ZOETIS WELLNESS EVALUATION (08/23)

Vacas	DWP$	+$852	WT$		+$41
Mastite	102	57% C	Doe. Resp. Vaca	103	41% C
Claudicação	92	46%C	Ovário Cístico	104	27% C
Aborto da Vaca	89	35% C	Parto Gemelar	101	46% C
Metrite	109	48% C	Cetose	103	42% C
Ret. Placenta	106	51% C	Febre do Leite	100	46% C
Desp. Abomaso	101	40% C			

Bezerros	CW$	-$11			
Calf. Resp. Dis.	104	39% C	Diarréia Neonatal	99	40% C
Habitabilidade	96	44% C			

TIPO - CDCB-S/HA GENOMIC (08/23) GTPI +2.960
PTAT +0.87 81%R C. Úbere: +1.62 P&P: +0.37 | 0 Filhas 0 Rebanhos

LINEAR	-2	-1	0	+1	+2		
Estatura						0.31	Alta
Caract. Leiteira						-0.35	Anguloso
Força						-0.51	Fraco
Profundidade Corporal						-1.01	Raso
Largura de Garupa						0.58	Aberto
Ângulo da Garupa						-0.85	Isq.Baixos
Pernas Traseiras V. Lateral						-0.61	Curvas
Pernas Traseiras V. Trás						0.46	Paralelas
Ângulo do Casco						0.46	Baixo
Escore de Pernas e Pés						0.40	Alto
Úbere Anterior, Inserção						2.56	Forte
Altura Úbere Posterior						1.27	Alto
Largura Úbere Posterior						0.69	Aberto
Ligamento Central						0.74	Forte
Profundidade de Úbere						2.87	Raso
Coloc. Tetos Anteriores						-0.01	Centrais
Tetos Post. Vista Lateral						0.00	Centrais
Comprimento de Tetos						0.09	Curtas


Sandy-Valley T Roswell-ET


Bisavó: Sandy Valley Eternity-ET

007HO14119

RUSSELL

S-S-I LA SEATTLE RUSSELL-ET
TR TP TC TL TD
SEATTLE X DELTA X EPIC

100% RHA-NA aAa: N/A DMS: 345,234
Nascimento: 06/03/2017
Reg: HO840003136176237

Beta-Casein: A2A2 | Kappa-Casein: AA
Haplótipos: HH1T HH2T HH3T HH4T HH5T HH6T

Pai: DE-SU SEATTLE 13154-ET
Mãe: MISS PRESSLEY PERFECT-TW
Avô: MR MOGUL DELTA 1427-ET
Avó: HOS-COT EPIC PRESSLEY-ET
Bisavô: GENERVATIONS EPIC
Bisavó: WELCOME MAN-O-MAN PAYOUT-ET

AVALIAÇÃO DO TOURO - CDCB-S GENOMIC EVALUATION (08/23)

Leite	+1.930	83% C.	0 Filhas 0 Rebanhos US		
Proteína	+63	+0.01			
Gordura	+46	-0.09	Mérito Líquido $		+$608
Vida Produtiva	+1.3	79% C	Mérito Fluído $		+$587
Permanência	-0.9	75% C	Mérito em Queijo $		+$608
CCS	3.1	80% C	Mérito Pastoreio $		+$586
Mastite	-0.6	75% C	HHP$		+$498
HCR	-0.7	76% C	CCR		-0.8
Tx Prenhez Filhas	-1.8	79% C	SCR		

CARACTERÍSTICAS DE PARTO - CDCB-S GENOMIC EVALUATION (08/23)

Facilidade de Parto do Touro	1.7%	64% C	0 Obs
Facilidade de Parto das Filhas	2.2%	62% C	0 Filhas
Mortes ao Nascer - Touros	6.1%	61% C	0 Obs
Mortes ao Nascer - Filhas	5.0%	61% C	0 Filhas

WELLNESS TRAITS - ZOETIS WELLNESS EVALUATION (08/23)

Vacas	DWP$	+$506	WT$		-$135
Mastite	97	63% C	Doe. Resp. Vaca	100	51% C
Claudicação	89	56%C	Ovário Cístico	98	36% C
Aborto da Vaca	97	46% C	Parto Gemelar	99	55% C
Metrite	101	57% C	Cetose	105	52% C
Ret. Placenta	100	59% C	Febre do Leite	99	54% C
Desp. Abomaso	103	50% C			

Bezerros	CW$	-$38			
Calf. Resp. Dis.	101	47% C	Diarréia Neonatal	95	48% C
Habitabilidade	95	52% C			

TIPO - CDCB-S/HA GENOMIC (08/23) GTPI +2.527
PTAT +0.58 81%R C. Úbere: +0.98 P&P: -0.19 | 0 Filhas 0 Rebanhos

LINEAR	-2	-1	0	+1	+2		
Estatura						-0.52	Alta
Caract. Leiteira						1.94	Anguloso
Força						-0.54	Fraco
Profundidade Corporal						0.00	Raso
Largura de Garupa						1.33	Aberto
Ângulo da Garupa						0.44	Isq.Baixos
Pernas Traseiras V. Lateral						1.63	Curvas
Pernas Traseiras V. Trás						-0.36	Paralelas
Ângulo do Casco						-0.79	Baixo
Escore de Pernas e Pés						-0.16	Alto
Úbere Anterior, Inserção						0.38	Forte
Altura Úbere Posterior						1.65	Alto
Largura Úbere Posterior						1.96	Aberto
Ligamento Central						0.58	Forte
Profundidade de Úbere						-1.02	Raso
Coloc. Tetos Anteriores						1.25	Centrais
Tetos Post. Vista Lateral						1.80	Centrais
Comprimento de Tetos						-0.03	Curtas


Bisavó: De-Su 199-ET


Tia paterna: Cookiecutter Mogul Handy-ET

007H013849

RYDER

S-S-I TR FLAGSHIP RYDER-ET
TR TP TC TL TD
FLAGSHIP X MEGASIRE X NUMERO UNO

99% RHA-I aAa: N/A DMS: 345,135
Nascimento: 08/08/2016
Reg: HO840003135275512

Beta-Casein: A1A2 | Kappa-Casein: AE
Haplótipos: HH5C HH1T HH2T HH3T HH4T HH6T

Pai: S-S-I 1STCLASS FLAGSHIP-ET
Mãe: S-S-I MEGSR MADONA 11042-ET
Avô: BUTZ-HILL MEGASIRE-ET
Avó: S-S-I UNO MARA 8395-ET
Bisavô: AMIGHETTI NUMERO UNO ET
Bisavó: S-S-I SHAMROCK MESA 7388-ET

AVALIAÇÃO DO TOURO - CDCB-S GENOMIC EVALUATION (08/23)

Leite	-151	83% C.		0 Filhas	0 Rebanhos US
Proteína	+12	+0.06			
Gordura	+47	+0.19	Mérito Líquido $		+$465
Vida Produtiva	+3.3	79% C	Mérito Fluído $		+$378
Permanência	+1.1	76% C	Mérito em Queijo $		+$481
CCS	2.7	80% C	Mérito Pastoreio $		+$506
Mastite	+3.1	76% C	HHP$		+$626
HCR	+3.3	76% C	CCR		+4.1
Tx Prenhez Filhas	+3.0	79% C	SCR		

CARACTERÍSTICAS DE PARTO - CDCB-S GENOMIC EVALUATION (08/23)

Facilidade de Parto do Touro	1.6%	70% C	1 Obs
Facilidade de Parto das Filhas	1.9%	70% C	0 Filhas
Mortes ao Nascer - Touros	5.5%	64% C	1 Obs
Mortes ao Nascer - Filhas	5.3%	64% C	0 Filhas

WELLNESS TRAITS - ZOETIS WELLNESS EVALUATION (08/23)

Vacas	DWP$	+$554	WT$		+$169
Mastite	106	62% C	Doe. Resp. Vaca	103	52% C
Claudicação	100	56%C	Ovário Cístico	105	35% C
Aborto da Vaca	97	46% C	Parto Gemelar	105	56% C
Metrite	106	56% C	Cetose	102	53% C
Ret. Placenta	102	58% C	Febre do Leite	102	56% C
Desp. Abomaso	97	52% C			

Bezerros	CW$	-$2			
Calf. Resp. Dis.	100	47% C	Diarréia Neonatal	102	47% C
Habitabilidade	98	52% C			

TIPO - CDCB-S/HA GENOMIC (08/23) GTPI +2.498
PTAT +0.30 81%R | C. Úbere: +0.99 P&P: -0.69 | 0 Filhas 0 Rebanhos

LINEAR	-2	-1	0	+1	+2		
Estatura						0.25	Alta
Caract. Leiteira						-0.74	Anguloso
Força						0.08	Fraco
Profundidade Corporal						-0.49	Raso
Largura de Garupa						-0.12	Aberto
Ângulo da Garupa						-0.21	Isq.Baixos
Pernas Traseiras V. Lateral						-3.19	Curvas
Pernas Traseiras V. Trás						-0.27	Paralelas
Ângulo do Casco						1.45	Baixo
Escore de Pernas e Pés						-0.60	Alto
Úbere Anterior, Inserção						0.94	Forte
Altura Úbere Posterior						1.10	Alto
Largura Úbere Posterior						0.69	Aberto
Ligamento Central						0.94	Forte
Profundidade de Úbere						1.23	Raso
Coloc. Tetos Anteriores						0.43	Centrais
Tetos Post. Vista Lateral						0.99	Centrais
Comprimento de Tetos						-0.42	Curtas


Irmã paterna: Penn-England Barba 13511-ET (GP-80)


Irmã paterna: S-S-I Flagshp 11064 7636-ET (GP-83)

007H015047

RYNO

TERRA-CALROY SOLTN RYNO-ET
TR TP TC TL TD
SOLUTION X OUTLAST X PROFIT

99% RHA-I aAa: N/A DMS: 456,561
Nascimento: 12/01/2019
Reg: HO840003204988461

Beta-Casein: A2A2 | Kappa-Casein: AB
Haplótipos: HH1C HH2T HH3T HH4T HH5T HH6T

Pai: FUSTEAD S-S-I SOLUTION-ET
Mãe: PINE-TREE 7019 OUTL 7549-ET
Avô: PROGENESIS OUTLAST
Avó: PINE-TREE 9882 PROF 7019-ET
Bisavô: S-S-I PARTYROCK PROFIT-ET
Bisavó: OCD SUPERSIRE 9882-ET

AVALIAÇÃO DO TOURO - CDCB-S GENOMIC EVALUATION (08/23)

Leite	+1.254	82% C.		0 Filhas	0 Rebanhos US
Proteína	+46	+0.02			
Gordura	+66	+0.06	Mérito Líquido $		+$676
Vida Produtiva	+3.6	78% C	Mérito Fluído $		+$632
Permanência	+1.6	75% C	Mérito em Queijo $		+$684
CCS	2.85	79% C	Mérito Pastoreio $		+$597
Mastite	+1.5	75% C	HHP$		+$708
HCR	+3.3	76% C	CCR		-0.9
Tx Prenhez Filhas	-1.8	78% C	SCR		

CARACTERÍSTICAS DE PARTO - CDCB-S GENOMIC EVALUATION (08/23)

Facilidade de Parto do Touro	2.2%	70% C	1 Obs
Facilidade de Parto das Filhas	1.8%	69% C	0 Filhas
Mortes ao Nascer - Touros	5.9%	63% C	1 Obs
Mortes ao Nascer - Filhas	4.1%	64% C	0 Filhas

WELLNESS TRAITS - ZOETIS WELLNESS EVALUATION (08/23)

Vacas	DWP$	+$632	WT$		+$37
Mastite	101	63% C	Doe. Resp. Vaca	99	45% C
Claudicação	96	50%C	Ovário Cístico	106	31% C
Aborto da Vaca	85	38% C	Parto Gemelar	102	53% C
Metrite	107	55% C	Cetose	102	49% C
Ret. Placenta	96	57% C	Febre do Leite	101	54% C
Desp. Abomaso	103	47% C			

Bezerros	CW$	+$2			
Calf. Resp. Dis.	106	46% C	Diarréia Neonatal	101	47% C
Habitabilidade	96	51% C			

TIPO - CDCB-S/HA GENOMIC (08/23) GTPI +2.615
PTAT +0.47 81%R | C. Úbere: +0.72 P&P: -0.08 | 0 Filhas 0 Rebanhos

LINEAR	-2	-1	0	+1	+2		
Estatura						0.39	Alta
Caract. Leiteira						0.31	Anguloso
Força						-0.73	Fraco
Profundidade Corporal						-1.10	Raso
Largura de Garupa						0.21	Aberto
Ângulo da Garupa						-0.10	Isq.Baixos
Pernas Traseiras V. Lateral						0.67	Curvas
Pernas Traseiras V. Trás						-0.31	Paralelas
Ângulo do Casco						0.10	Baixo
Escore de Pernas e Pés						0.11	Alto
Úbere Anterior, Inserção						0.95	Forte
Altura Úbere Posterior						0.67	Alto
Largura Úbere Posterior						0.53	Aberto
Ligamento Central						0.64	Forte
Profundidade de Úbere						1.10	Raso
Coloc. Tetos Anteriores						0.78	Centrais
Tetos Post. Vista Lateral						1.08	Centrais
Comprimento de Tetos						-1.04	Curtas


Irmã paterna: Adaway Solution 2258-ET (GP-83)


Irmã paterna: Horsens S-S-I 3192 3801-ET (GP-83)

007HO13860

SEBASTIAN

S-S-I FLAGSHIP SEBASTIAN-ET
TR TP TC TL TD
FLAGSHIP X YODER X COSMOPOLITAN

99% RHA-I aAa: N/A DMS: 126,561
Nascimento: 06/09/2016
Reg: HO840003136807550

Beta-Casein: A1A1 | Kappa-Casein: BE
Haplótipos: HH1T HH2T HH3T HH4T HH5T HH6T

Pai: S-S-I 1STCLASS FLAGSHIP-ET
Mãe: SSI YODER 8654 N517-ET
Avô: WOODCREST MOGUL YODER-ET
Avó: S-S-I OCOSMO MIKI 8654-ET
Bisavô: O-COSMOPOLITAN-ET
Bisavó: S-S-I BOOKEM MODEST07269-ET

AVALIAÇÃO DO TOURO - CDCB-S GENOMIC EVALUATION (08/23)

				0 Filhas 0 Rebanhos US
Leite	+925	84% C.		
Proteína	+39	+0.04		
Gordura	+55	+0.07	Mérito Líquido $	+$504
Vida Produtiva	+2.3	79% C	Mérito Fluído $	+$445
Permanência	-0.3	76% C	Mérito em Queijo $	+$515
CCS	2.8	80% C	Mérito Pastoreio $	+$481
Mastite	+1.5	75% C	HHP$	+$625
HCR	+1.4	76% C	CCR	+0.6
Tx Prenhez Filhas	-0.1	79% C	SCR	

CARACTERÍSTICAS DE PARTO - CDCB-S GENOMIC EVALUATION (08/23)

Facilidade de Parto do Touro	2.3%	70% C	3 Obs
Facilidade de Parto das Filhas	2.6%	69% C	2 Filhas
Mortes ao Nascer - Touros	5.3%	64% C	3 Obs
Mortes ao Nascer - Filhas	4.7%	64% C	2 Filhas

WELLNESS TRAITS - ZOETIS WELLNESS EVALUATION (08/23)

Vacas	DWP$	+$652	WT$		+$98
Mastite	105	59% C	Doe. Resp. Vaca	100	49% C
Claudicação	96	53%C	Ovário Cístico	100	35% C
Aborto da Vaca	103	44% C	Parto Gemelar	106	53% C
Metrite	104	53% C	Cetose	101	49% C
Ret. Placenta	102	56% C	Febre do Leite	96	52% C
Desp. Abomaso	100	49% C			

Bezerros	CW$	+$18			
Calf. Resp. Dis.	102	45% C	Diarréia Neonatal	106	46% C
Habitabilidade	98	50% C			

TIPO - CDCB-S/HA GENOMIC (08/23) GTPI +2.537
PTAT +0.55 81%R C. Úbere: +1.40 P&P: -0.97 | 0 Filhas 0 Rebanhos

LINEAR	-2	-1	0	+1	+2		
Estatura						0.88	Alta
Caract. Leiteira						-0.09	Anguloso
Força						0.48	Fraco
Profundidade Corporal						0.06	Raso
Largura de Garupa						0.25	Aberto
Ângulo da Garupa						0.46	Isq.Baixos
Pernas Traseiras V. Lateral						-3.58	Curvas
Pernas Traseiras V. Trás						0.28	Paralelas
Ângulo do Casco						1.29	Baixo
Escore de Pernas e Pés						-0.86	Alto
Úbere Anterior, Inserção						1.27	Forte
Altura Úbere Posterior						1.55	Alto
Largura Úbere Posterior						1.84	Aberto
Ligamento Central						1.96	Forte
Profundidade de Úbere						1.43	Raso
Coloc. Tetos Anteriores						1.78	Centrais
Tetos Post. Vista Lateral						2.51	Centrais
Comprimento de Tetos						-1.35	Curtas



Irmã paterna: Four-Cal Fs Roxy 4587-ET (VG-88-VG-MS)



Irmã paterna: Shiloh-Usa Flagshp Calia-ET (GP-82)

009HO15580

SHARKY

S-S-I ROSCOE SHARKY-ET

ROSCOE X RENEGADE X SEATTLE

99% RHA-I aAa: N/A DMS: N/A
Nascimento: 15/07/2020
Reg: HO840003215097782

Beta-Casein: A2A2 | Kappa-Casein: AB
Haplótipos: HH1T HH2T HH3T HH4T HH5T HH6T

Pai: DE-SU ROCKETFIRE ROSCOE
Mãe: S-S-I RENEGAD 8521 10201-ET
Avô: S-S-I PR RENEGADE-ET
Avó: S-S-I SEATTLE 7261 8521-ET
Bisavô: DE-SU SEATTLE 13154-ET
Bisavó: S-S-I JEDI 8971 7261-ET

AVALIAÇÃO DO TOURO - CDCB-S GENOMIC EVALUATION (08/23)

				0 Filhas 0 Rebanhos US
Leite	+1.349	82% C.		
Proteína	+55	+0.04		
Gordura	+88	+0.12	Mérito Líquido $	+$893
Vida Produtiva	+3.9	76% C	Mérito Fluído $	+$825
Permanência	+1.3	72% C	Mérito em Queijo $	+$901
CCS	3.00	78% C	Mérito Pastoreio $	+$898
Mastite	-1.3	73% C	HHP$	+$825
HCR	+2.3	74% C	CCR	+2.1
Tx Prenhez Filhas	+0.6	76% C	SCR	

CARACTERÍSTICAS DE PARTO - CDCB-S GENOMIC EVALUATION (08/23)

Facilidade de Parto do Touro	2.4%	62% C	0 Obs
Facilidade de Parto das Filhas	1.9%	60% C	0 Filhas
Mortes ao Nascer - Touros	6.6%	60% C	0 Obs
Mortes ao Nascer - Filhas	5.2%	59% C	0 Filhas

WELLNESS TRAITS - ZOETIS WELLNESS EVALUATION (08/23)

Vacas	DWP$	+$886	WT$		-$32
Mastite	95	58% C	Doe. Resp. Vaca	95	42% C
Claudicação	98	48%C	Ovário Cístico	103	28% C
Aborto da Vaca	103	36% C	Parto Gemelar	102	47% C
Metrite	108	49% C	Cetose	101	42% C
Ret. Placenta	104	51% C	Febre do Leite	103	47% C
Desp. Abomaso	105	41% C			

Bezerros	CW$	-$39			
Calf. Resp. Dis.	102	40% C	Diarréia Neonatal	101	39% C
Habitabilidade	87	45% C			

TIPO - CDCB-S/HA GENOMIC (08/23) GTPI +2.841
PTAT +0.68 81%R C. Úbere: +1.14 P&P: +0.39 | 0 Filhas 0 Rebanhos

LINEAR	-2	-1	0	+1	+2		
Estatura						0.10	Alta
Caract. Leiteira						0.78	Anguloso
Força						-0.67	Fraco
Profundidade Corporal						-0.84	Raso
Largura de Garupa						-0.06	Aberto
Ângulo da Garupa						1.00	Isq.Baixos
Pernas Traseiras V. Lateral						-0.87	Curvas
Pernas Traseiras V. Trás						0.48	Paralelas
Ângulo do Casco						0.57	Baixo
Escore de Pernas e Pés						0.37	Alto
Úbere Anterior, Inserção						1.28	Forte
Altura Úbere Posterior						1.81	Alto
Largura Úbere Posterior						1.37	Aberto
Ligamento Central						0.18	Forte
Profundidade de Úbere						1.00	Raso
Coloc. Tetos Anteriores						-0.09	Centrais
Tetos Post. Vista Lateral						-0.06	Centrais
Comprimento de Tetos						-1.50	Curtas



S-S-I Roscoe Sharky-ET



Tia paterna: Melarry Ssi Fanda 12355-ET (GP-82)

007HO14252 SHERLOCK

S-S-I SAMURI SHERLOCK-ET
TR TP TC TL TD
SAMURI X PROFIT X ALTAJACKMAN

99% RHA-I aAa: N/A DMS: 234,246
Nascimento: 21/06/2017
Reg: HO840003143721830

Beta-Casein: A2A2 | Kappa-Casein: AB
Haplótipos: HH1T HH2T HH3T HH4T HH5T HH6T

Pai: OCD SPRING SAMURI-ET
Mãe: S-S-I PROFIT 10228 7206-ET
Avô: S-S-I PARTYROCK PROFIT-ET
Avó: S-S-I JCKMAN 7950 10228-ET
Bisavô: DE-SU ALTAJACKMAN-ET
Bisavó: S-S-I MOGUL OSANNA 7950-ET

AVALIAÇÃO DO TOURO - CDCB-S GENOMIC EVALUATION (08/23)

Leite	+326	81% C.	0 Filhas 0 Rebanhos US		
Proteína	+33	+0.08			
Gordura	+41	+0.10	Mérito Líquido $	+$654	
Vida Produtiva	+4.2	78% C	Mérito Fluído $	+$539	
Permanência	+2.4	75% C	Mérito em Queijo $	+$672	
CCS	2.78	78% C	Mérito Pastoreio $	+$621	
Mastite	+3.1	75% C	HHP$	+$671	
HCR	+2.4	75% C	CCR	+0.6	
Tx Prenhez Filhas	+0.0	77% C	SCR		

CARACTERÍSTICAS DE PARTO - CDCB-S GENOMIC EVALUATION (08/23)

Facilidade de Parto do Touro	2.4%	71% C	1 Obs
Facilidade de Parto das Filhas	2.2%	70% C	0 Filhas
Mortes ao Nascer - Touros	6.2%	64% C	1 Obs
Mortes ao Nascer - Filhas	5.1%	64% C	0 Filhas

WELLNESS TRAITS - ZOETIS WELLNESS EVALUATION (08/23)

Vacas	DWP$	+$721	WT$		+$189
Mastite	110	61% C	Doe. Resp. Vaca	102	50% C
Claudicação	99	54%C	Ovário Cístico	103	36% C
Aborto da Vaca	90	45% C	Parto Gemelar	102	53% C
Metrite	101	55% C	Cetose	100	50% C
Ret. Placenta	83	57% C	Febre do Leite	101	54% C
Desp. Abomaso	106	49% C			

Bezerros	CW$	-$6			
Calf. Resp. Dis.	100	46% C	Diarréia Neonatal	102	47% C
Habitabilidade	97	51% C			

TIPO - CDCB-S/HA GENOMIC (08/23) GTPI +2.561
PTAT +0.65 80%R C. Úbere: +1.19 P&P: +0.12 | 0 Filhas 0 Rebanhos

LINEAR	-2	-1	0	+1	+2		
Estatura						0.00	Alta
Caract. Leiteira						0.38	Anguloso
Força						-0.59	Fraco
Profundidade Corporal						-0.76	Raso
Largura de Garupa						0.17	Aberto
Ângulo da Garupa						0.61	Isq.Baixos
Pernas Traseiras V. Lateral						-0.64	Curvas
Pernas Traseiras V. Trás						0.35	Paralelas
Ângulo do Casco						-0.12	Baixo
Escore de Pernas e Pés						0.08	Alto
Úbere Anterior, Inserção						1.62	Forte
Altura Úbere Posterior						1.47	Alto
Largura Úbere Posterior						0.85	Aberto
Ligamento Central						-0.15	Forte
Profundidade de Úbere						1.60	Raso
Coloc. Tetos Anteriores						0.93	Centrais
Tetos Post. Vista Lateral						0.73	Centrais
Comprimento de Tetos						-1.89	Curtas


Bisavó: S-S-I Mogul Osanna 7950-ET


Trisavó materna: Our-Favorite Okiilanee-ET

007HO15612 SHERWOOD

AURORA MAGNITUD SHERWOOD-ET
TR TP TC TL TD
MAGNITUDE X IMAX X BOMBERO

99% RHA-I aAa: N/A DMS: 345,135
Nascimento: 05/04/2020
Reg: HO840003202985686
Aurora Ridge Dairy LLC, Aurora, NY
Beta-Casein: A1A2 | Kappa-Casein: AB
Haplótipos: HH1T HH2T HH3T HH4T HH5T HH6T

Pai: PLAIN-KNOLL SI MAGNITUDE-ET
Mãe: AURORA IMAX 20312
Avô: SILVERRIDGE V IMAX
Avó: AURORA BOMBERO 15902-ET
Bisavô: RICHMOND-FD EL BOMBERO-ET
Bisavó: AURORA MAYFIELD 13965-ET

AVALIAÇÃO DO TOURO - CDCB-S GENOMIC EVALUATION (08/23)

Leite	+573	82% C.	0 Filhas 0 Rebanhos US		
Proteína	+24	+0.02			
Gordura	+72	+0.17	Mérito Líquido $	+$739	
Vida Produtiva	+5.5	78% C	Mérito Fluído $	+$695	
Permanência	+2.6	73% C	Mérito em Queijo $	+$750	
CCS	2.63	79% C	Mérito Pastoreio $	+$704	
Mastite	+2.6	74% C	HHP$	+$840	
HCR	+1.6	76% C	CCR	+2.3	
Tx Prenhez Filhas	+1.2	78% C	SCR		

CARACTERÍSTICAS DE PARTO - CDCB-S GENOMIC EVALUATION (08/23)

Facilidade de Parto do Touro	1.9%	83% C	115 Obs
Facilidade de Parto das Filhas	2.0%	70% C	0 Filhas
Mortes ao Nascer - Touros	5.8%	75% C	114 Obs
Mortes ao Nascer - Filhas	5.0%	64% C	0 Filhas

WELLNESS TRAITS - ZOETIS WELLNESS EVALUATION (08/23)

Vacas	DWP$	+$846	WT$		+$166
Mastite	107	55% C	Doe. Resp. Vaca	96	38% C
Claudicação	97	44%C	Ovário Cístico	104	24% C
Aborto da Vaca	105	32% C	Parto Gemelar	101	43% C
Metrite	107	45% C	Cetose	103	39% C
Ret. Placenta	105	48% C	Febre do Leite	100	44% C
Desp. Abomaso	100	37% C			

Bezerros	CW$	-$4			
Calf. Resp. Dis.	102	40% C	Diarréia Neonatal	102	44% C
Habitabilidade	96	46% C			

TIPO - CDCB-S/HA GENOMIC (08/23) GTPI +2.784
PTAT +1.75 81%R C. Úbere: +2.21 P&P: -0.16 | 0 Filhas 0 Rebanhos

LINEAR	-2	-1	0	+1	+2		
Estatura						1.39	Alta
Caract. Leiteira						0.20	Anguloso
Força						0.49	Fraco
Profundidade Corporal						0.33	Raso
Largura de Garupa						0.61	Aberto
Ângulo da Garupa						1.05	Isq.Baixos
Pernas Traseiras V. Lateral						-0.41	Curvas
Pernas Traseiras V. Trás						-0.69	Paralelas
Ângulo do Casco						0.87	Baixo
Escore de Pernas e Pés						0.34	Alto
Úbere Anterior, Inserção						2.56	Forte
Altura Úbere Posterior						2.89	Alto
Largura Úbere Posterior						1.78	Aberto
Ligamento Central						1.78	Forte
Profundidade de Úbere						2.58	Raso
Coloc. Tetos Anteriores						1.87	Centrais
Tetos Post. Vista Lateral						2.18	Centrais
Comprimento de Tetos						-0.07	Curtas


Irmã paterna: Aprilday Magnitude Amen-ET (GP-83)


Irmã paterna: Lars-Acres Ssi 24250-ET

009H015568

SIDEWINDER

009H014787

SILVA

S-S-I PR MAX SIDEWINDER-ET

MAXIMUS X HUSKY X FRAZZLED

99% RHA-I aAa: N/A DMS: N/A
Nascimento: 19/04/2020
Reg: H0840003215761216

Beta-Casein: A2A2 | Kappa-Casein: AA
Haplótipos: HH1T HH2T HH3T HH4T HH5T HH6T

Pai: RMD-DOTTERER SSI MAXIMUS-ET
Mãe: MELARRY SSI FNDNGO 12305-ET
Avô: COOKIECUTTER LGND HUSKY-ET
Avó: MELARRY FRAZZLD FANDANGO-ET
Bisavô: MELARRY JOSUPER FRAZZLED-ET
Bisavó: MELARRY BALISTO FARRAH-ET

AVALIAÇÃO DO TOURO - CDCB-S GENOMIC EVALUATION (08/23)

Leite	+1.192	82% C.	0 Filhas	0 Rebanhos	US
Proteína	+47	+0.03			
Gordura	+71	+0.09	Mérito Líquido $		+$953
Vida Produtiva	+5.9	77% C	Mérito Fluído $		+$892
Permanência	+2.5	72% C	Mérito em Queijo $		+$964
CCS	2.74	79% C	Mérito Pastoreio $		+$907
Mastite	+1.8	73% C	HHP$		+$858
HCR	+2.7	76% C	CCR		+1.0
Tx Prenhez Filhas	-0.3	78% C	SCR		

CARACTERÍSTICAS DE PARTO - CDCB-S GENOMIC EVALUATION (08/23)

Facilidade de Parto do Touro	2.0%	63% C	0 Obs
Facilidade de Parto das Filhas	2.1%	62% C	0 Filhas
Mortes ao Nascer - Touros	5.5%	61% C	0 Obs
Mortes ao Nascer - Filhas	4.3%	61% C	0 Filhas

WELLNESS TRAITS - ZOETIS WELLNESS EVALUATION (08/23)

Vacas	DWP$	+$975	WT$		+$167
Mastite	105	60% C	Doe. Resp. Vaca	96	44% C
Claudicação	106	49%C	Ovário Cístico	103	29% C
Aborto da Vaca	89	37% C	Parto Gemelar	96	49% C
Metrite	100	51% C	Cetose	104	45% C
Ret. Placenta	94	53% C	Febre do Leite	97	50% C
Desp. Abomaso	98	43% C			

Bezerros	CW$	-$36			
Calf. Resp. Dis.	90	43% C	Diarréia Neonatal	103	49% C
Habitabilidade	94	49% C			

TIPO - CDCB-S/HA GENOMIC (08/23) **GTPI +2.801**

PTAT +0.56 81%R — C. Úbere: +1.32 P&P: +0.24 | 0 Filhas 0 Rebanhos

LINEAR	-2	-1	0	+1	+2		
Estatura						-0.91	Alta
Caract. Leiteira						0.71	Anguloso
Força						-1.62	Fraco
Profundidade Corporal						-1.33	Raso
Largura de Garupa						-1.01	Aberto
Ângulo da Garupa						0.14	Isq.Baixos
Pernas Traseiras V. Lateral						-0.50	Curvas
Pernas Traseiras V. Trás						-0.54	Paralelas
Ângulo do Casco						0.53	Baixo
Escore de Pernas e Pés						0.17	Alto
Úbere Anterior, Inserção						1.47	Forte
Altura Úbere Posterior						1.86	Alto
Largura Úbere Posterior						1.33	Aberto
Ligamento Central						-0.49	Forte
Profundidade de Úbere						0.18	Raso
Coloc. Tetos Anteriores						0.82	Centrais
Tetos Post. Vista Lateral						0.44	Centrais
Comprimento de Tetos						-0.14	Curtas



S-S-I PR Max Sidewinder-ET



Irmã paterna: S-S-I La 28180 24520-ET

COOKIECUTTER RIO SILVA-ET
TR TP TC TL TD
RIO X MODESTY X SUPERSHOT

99% RHA-I aAa: N/A DMS: N/A
Nascimento: 29/05/2018
Reg: H0840003139198184
Cookiecutter Holsteins, LLC, Hudson Falls, NY
Beta-Casein: A1A2 | Kappa-Casein: AB
Haplótipos: HH1T HH2T HH3T HH4T HH5T HH6T

Pai: OCD FRANCHISE RIO-ET
Mãe: COOKIECUTTER MDY HONORIT-ET
Avô: BACON-HILL PETY MODESTY-ET
Avó: COOKIECUTTER SSHOT HONOR-ET
Bisavô: COGENT SUPERSHOT
Bisavó: COOKIECUTTER JACEY HACEY-ET

AVALIAÇÃO DO TOURO - CDCB-S GENOMIC EVALUATION (08/23)

Leite	+975	82% C.	0 Filhas	0 Rebanhos	US
Proteína	+39	+0.03			
Gordura	+69	+0.11	Mérito Líquido $		+$694
Vida Produtiva	+3.5	78% C	Mérito Fluído $		+$648
Permanência	-1.0	74% C	Mérito em Queijo $		+$699
CCS	3.01	79% C	Mérito Pastoreio $		+$688
Mastite	-0.6	74% C	HHP$		+$631
HCR	+0.2	75% C	CCR		+0.9
Tx Prenhez Filhas	+0.4	77% C	SCR		

CARACTERÍSTICAS DE PARTO - CDCB-S GENOMIC EVALUATION (08/23)

Facilidade de Parto do Touro	1.7%	63% C	0 Obs
Facilidade de Parto das Filhas	1.7%	61% C	0 Filhas
Mortes ao Nascer - Touros	5.0%	60% C	0 Obs
Mortes ao Nascer - Filhas	5.5%	60% C	0 Filhas

WELLNESS TRAITS - ZOETIS WELLNESS EVALUATION (08/23)

Vacas	DWP$	+$750	WT$		+$95
Mastite	103	63% C	Doe. Resp. Vaca	99	50% C
Claudicação	100	55%C	Ovário Cístico	103	37% C
Aborto da Vaca	97	43% C	Parto Gemelar	101	55% C
Metrite	101	56% C	Cetose	104	52% C
Ret. Placenta	98	59% C	Febre do Leite	101	56% C
Desp. Abomaso	104	51% C			

Bezerros	CW$	-$27			
Calf. Resp. Dis.	97	48% C	Diarréia Neonatal	102	48% C
Habitabilidade	93	52% C			

TIPO - CDCB-S/HA GENOMIC (08/23) **GTPI +2.675**

PTAT +0.69 81%R — C. Úbere: +1.72 P&P: +0.41 | 0 Filhas 0 Rebanhos

LINEAR	-2	-1	0	+1	+2		
Estatura						-1.03	Alta
Caract. Leiteira						0.06	Anguloso
Força						-1.01	Fraco
Profundidade Corporal						-1.17	Raso
Largura de Garupa						-0.67	Aberto
Ângulo da Garupa						-1.07	Isq.Baixos
Pernas Traseiras V. Lateral						0.06	Curvas
Pernas Traseiras V. Trás						0.04	Paralelas
Ângulo do Casco						0.53	Baixo
Escore de Pernas e Pés						0.17	Alto
Úbere Anterior, Inserção						1.78	Forte
Altura Úbere Posterior						1.66	Alto
Largura Úbere Posterior						1.57	Aberto
Ligamento Central						1.18	Forte
Profundidade de Úbere						0.75	Raso
Coloc. Tetos Anteriores						2.13	Centrais
Tetos Post. Vista Lateral						2.50	Centrais
Comprimento de Tetos						-1.07	Curtas



Cookiecutter Rio Silva-ET



Irmã paterna: Adaway Rio 2186-ET (GP-84-VG-MS)

007HO15861

SLEATER

S-S-I BG MNSHNR SLEATER-ET
TR TP TC TL TD
MOONSHINER X BILLY X ROCKSTAR

99% RHA-I aAa: N/A DMS: 561,126
Nascimento: 21/01/2021
Reg: HO840003216213944
Select Sires, Inc., Plain City, OH
Beta-Casein: A2A2 | Kappa-Casein: AA
Haplótipos: HH1T HH2T HH3T HH4T HH5T HH6T

Pai: FLY-HIGHER MOONSHINER-ET
Mãe: AARDEMA BLACK BACCARA-ET
Avô: MR RI-VAL-RE FREE BILLY-ET
Avó: AARDEMA SUNSET BEAUTY-ET
Bisavô: FAIRMONT BAYONT ROCKSTAR-ET
Bisavó: MS BVF DR SPRING 23067-ET

AVALIAÇÃO DO TOURO - CDCB-S GENOMIC EVALUATION (08/23)

Leite	+1.336	81% C.	0 Filhas 0 Rebanhos US		
Proteína	+58	+0.06			
Gordura	+113	+0.21	Mérito Líquido $	+$1.109	
Vida Produtiva	+4.8	76% C	Mérito Fluído $	+$1.024	
Permanência	+0.7	72% C	Mérito em Queijo $	+$1.120	
CCS	2.95	78% C	Mérito Pastoreio $	+$1.097	
Mastite	+1.4	71% C	HHP$	+$1.039	
HCR	+1.5	75% C	CCR	+0.7	
Tx Prenhez Filhas	-0.4	75% C	SCR	+0.1	62% C

CARACTERÍSTICAS DE PARTO - CDCB-S GENOMIC EVALUATION (08/23)

Facilidade de Parto do Touro	2.4%	81% C	85 Obs
Facilidade de Parto das Filhas	2.7%	70% C	0 Filhas
Mortes ao Nascer - Touros	6.0%	72% C	85 Obs
Mortes ao Nascer - Filhas	5.3%	64% C	0 Filhas

WELLNESS TRAITS - ZOETIS WELLNESS EVALUATION (08/23)

Vacas	DWP$	+$1.243	WT$		+$183
Mastite	105	55% C	Doe. Resp. Vaca	93	38% C
Claudicação	102	44%C	Ovário Cístico	105	25% C
Aborto da Vaca	91	33% C	Parto Gemelar	97	44% C
Metrite	107	47% C	Cetose	104	40% C
Ret. Placenta	105	48% C	Febre do Leite	100	45% C
Desp. Abomaso	100	37% C			

Bezerros	CW$	-$35			
Calf. Resp. Dis.	96	35% C	Diarréia Neonatal	98	40% C
Habitabilidade	96	41% C			

TIPO - CDCB-S/HA GENOMIC (08/23) GTPI +3.005
PTAT +1.25 80%R C. Úbere: +1.62 P&P: +0.20 | 0 Filhas 0 Rebanhos

LINEAR	-2	-1	0	+1	+2		
Estatura						0.08	Alta
Caract. Leiteira						2.15	Anguloso
Força						-1.11	Fraco
Profundidade Corporal						-0.35	Raso
Largura de Garupa						-0.10	Aberto
Ângulo da Garupa						-0.68	Isq.Baixos
Pernas Traseiras V. Lateral						0.73	Curvas
Pernas Traseiras V. Trás						0.17	Paralelas
Ângulo do Casco						-0.20	Baixo
Escore de Pernas e Pés						0.21	Alto
Úbere Anterior, Inserção						1.46	Forte
Altura Úbere Posterior						1.94	Alto
Largura Úbere Posterior						1.37	Aberto
Ligamento Central						1.79	Forte
Profundidade de Úbere						1.09	Raso
Coloc. Tetos Anteriores						1.68	Centrais
Tetos Post. Vista Lateral						2.27	Centrais
Comprimento de Tetos						-0.47	Curtas


S-S-I Bg Mnshnr Sleater-ET


Tia paterna: Lars Acres Tahiti Maybe RAHD

009HO15078

SOLID GOLD

ENDROAD-KJM SOLID GOLD-ET
TR TP TC TL TD
BRASS X SUPERHERO X PROFIT

99% RHA-I aAa: N/A DMS: N/A
Nascimento: 21/04/2019
Reg: HO840003206205475

Beta-Casein: A2A2 | Kappa-Casein: AB
Haplótipos: HH1T HH2T HH3T HH4T HH5T HH6T

Pai: BLUMENFELD FRAZLD BRASS-ET
Mãe: ENDROAD-KJM S-S-I 8151-ET
Avô: ENDCO SUPERHERO-ET
Avó: END-ROAD PROFIT 2179-ET
Bisavô: S-S-I PARTYROCK PROFIT-ET
Bisavó: END-ROAD MORDEN MAZE

AVALIAÇÃO DO TOURO - CDCB-S GENOMIC EVALUATION (08/23)

Leite	+1.512	82% C.	0 Filhas 0 Rebanhos US		
Proteína	+55	+0.03			
Gordura	+49	-0.03	Mérito Líquido $	+$764	
Vida Produtiva	+4.7	77% C	Mérito Fluído $	+$710	
Permanência	+0.5	73% C	Mérito em Queijo $	+$774	
CCS	2.75	78% C	Mérito Pastoreio $	+$680	
Mastite	+2.1	73% C	HHP$	+$787	
HCR	+1.3	74% C	CCR	-0.9	
Tx Prenhez Filhas	-1.6	77% C	SCR		

CARACTERÍSTICAS DE PARTO - CDCB-S GENOMIC EVALUATION (08/23)

Facilidade de Parto do Touro	2.2%	63% C	0 Obs
Facilidade de Parto das Filhas	2.0%	61% C	0 Filhas
Mortes ao Nascer - Touros	6.2%	60% C	0 Obs
Mortes ao Nascer - Filhas	3.3%	60% C	0 Filhas

WELLNESS TRAITS - ZOETIS WELLNESS EVALUATION (08/23)

Vacas	DWP$	+$760	WT$		+$73
Mastite	101	62% C	Doe. Resp. Vaca	98	46% C
Claudicação	102	51%C	Ovário Cístico	101	33% C
Aborto da Vaca	96	40% C	Parto Gemelar	101	51% C
Metrite	102	54% C	Cetose	111	48% C
Ret. Placenta	86	56% C	Febre do Leite	101	52% C
Desp. Abomaso	105	45% C			

Bezerros	CW$	-$20			
Calf. Resp. Dis.	105	45% C	Diarréia Neonatal	96	46% C
Habitabilidade	96	51% C			

TIPO - CDCB-S/HA GENOMIC (08/23) GTPI +2.723
PTAT +1.28 80%R C. Úbere: +1.36 P&P: +0.61 | 0 Filhas 0 Rebanhos

LINEAR	-2	-1	0	+1	+2		
Estatura						0.26	Alta
Caract. Leiteira						1.15	Anguloso
Força						0.04	Fraco
Profundidade Corporal						-0.01	Raso
Largura de Garupa						0.43	Aberto
Ângulo da Garupa						-0.60	Isq.Baixos
Pernas Traseiras V. Lateral						-0.52	Curvas
Pernas Traseiras V. Trás						0.94	Paralelas
Ângulo do Casco						0.46	Baixo
Escore de Pernas e Pés						0.55	Alto
Úbere Anterior, Inserção						1.47	Forte
Altura Úbere Posterior						1.84	Alto
Largura Úbere Posterior						1.69	Aberto
Ligamento Central						0.49	Forte
Profundidade de Úbere						0.93	Raso
Coloc. Tetos Anteriores						0.54	Centrais
Tetos Post. Vista Lateral						0.72	Centrais
Comprimento de Tetos						-0.65	Curtas


Endroad-Kjm Solid Gold-ET


Filha: Ladys-Manor Brass Oonha-ET (VG-86-VG-MS)

250HO15988

SOYSAUCE

OCD PARFECT SOYSAUCE-ET
TR TP TC TM TV TL TY TD
PARFECT X LEGACY X RESOLVE

99% RHA-I aAa: 432 DMS: 135,561
Nascimento: 23/12/2020
Reg: HO840003221358221
Oakfield Corners Dairy, Oakfield, NY
Beta-Casein: A2A2 | Kappa-Casein: BB
Haplótipos: HH1T HH2T HH3T HH4T HH5T HH6T

Pai: SIEMERS RENGD PARFECT-ET
Mãe: OCD LEGACY SOY 52732-ET
Avô: PINE-TREE CW LEGACY-ET
Avó: OCD RESOLVE SOY 44699-ET
Bisavô: BLUMENFELD JEDI RESOLVE-ET
Bisavó: OCD DELTA SOY 34106-ET

A2A2 VERIFICATION

AVALIAÇÃO DO TOURO - CDCB-S GENOMIC EVALUATION (08/23)

Leite	+1.398	82% C.	0 Filhas 0 Rebanhos US		
Proteína	+64	+0.07			
Gordura	+88	+0.12	Mérito Líquido $		+$997
Vida Produtiva	+6.3	76% C	Mérito Fluído $		+$889
Permanência	+0.8	72% C	Mérito em Queijo $		+$1.013
CCS	2.84	79% C	Mérito Pastoreio $		+$957
Mastite	+1.7	72% C	HHP$		+$1.097
HCR	+2.2	76% C	CCR		+2.5
Tx Prenhez Filhas	+0.6	76% C	SCR	-1.0	93% C

CARACTERÍSTICAS DE PARTO - CDCB-S GENOMIC EVALUATION (08/23)

Facilidade de Parto do Touro	2.7%	93% C	507 Obs
Facilidade de Parto das Filhas	2.5%	70% C	0 Filhas
Mortes ao Nascer - Touros	6.3%	86% C	505 Obs
Mortes ao Nascer - Filhas	4.6%	64% C	0 Filhas

WELLNESS TRAITS - ZOETIS WELLNESS EVALUATION (08/23)

Vacas	DWP$	+$790	WT$		-$137
Mastite	94	62% C	Doe. Resp. Vaca	94	46% C
Claudicação	98	51%C	Ovário Cístico	103	32% C
Aborto da Vaca	97	40% C	Parto Gemelar	95	51% C
Metrite	97	53% C	Cetose	98	47% C
Ret. Placenta	102	56% C	Febre do Leite	96	52% C
Desp. Abomaso	98	45% C			

Bezerros	CW$	-$13			
Calf. Resp. Dis.	100	42% C	Diarréia Neonatal	101	50% C
Habitabilidade	96	48% C			

TIPO - CDCB-S/HA GENOMIC (08/23) GTPI +3.029
PTAT +1.86 81%R C. Úbere: +1.85 P&P: +0.74 | 0 Filhas 0 Rebanhos

LINEAR	-2	-1	0	+1	+2		
Estatura						0.89	Alta
Caract. Leiteira						0.38	Anguloso
Força						0.30	Fraco
Profundidade Corporal						-0.19	Raso
Largura de Garupa						1.04	Aberto
Ângulo da Garupa						0.38	Isq.Baixos
Pernas Traseiras V. Lateral						-0.99	Curvas
Pernas Traseiras V. Trás						1.34	Paralelas
Ângulo do Casco						0.84	Baixo
Escore de Pernas e Pés						0.77	Alto
Úbere Anterior, Inserção						2.42	Forte
Altura Úbere Posterior						2.41	Alto
Largura Úbere Posterior						2.19	Aberto
Ligamento Central						0.74	Forte
Profundidade de Úbere						1.78	Raso
Coloc. Tetos Anteriores						0.10	Centrais
Tetos Post. Vista Lateral						0.14	Centrais
Comprimento de Tetos						0.19	Curtas


OCD Parfect Soysauce-ET


Tia paterna: S-S-I La 28180 22861-ET

007HO14114

SPLENDID

S-S-I LA IRONMN SPLENDID-ET
TR TP TC TL TD
IRONMAN X YODER X SUPERSIRE

99% RHA-I aAa: N/A DMS: 345,135
Nascimento: 09/02/2017
Reg: HO840003136176224

Beta-Casein: A2A2 | Kappa-Casein: AB
Haplótipos: HH1T HH2T HH3T HH4T HH5T HH6T

Pai: S-S-I DAMARIS IRONMAN-ET
Mãe: S-S-I YODR MELODIE 10973-ET
Avô: WOODCREST MOGUL YODER-ET
Avó: S-S-I SUPRSIRE MIRI 8679-ET
Bisavô: SEAGULL-BAY SUPERSIRE-ET
Bisavó: S-S-I BOOKEM MODEST07269-ET

A2A2 VERIFICATION

AVALIAÇÃO DO TOURO - CDCB-S GENOMIC EVALUATION (08/23)

Leite	+65	83% C.	0 Filhas 0 Rebanhos US		
Proteína	+14	+0.04			
Gordura	+47	+0.16	Mérito Líquido $		+$500
Vida Produtiva	+4.3	80% C	Mérito Fluído $		+$436
Permanência	+2.7	76% C	Mérito em Queijo $		+$512
CCS	2.76	80% C	Mérito Pastoreio $		+$450
Mastite	+3.3	76% C	HHP$		+$606
HCR	+1.1	76% C	CCR		+1.3
Tx Prenhez Filhas	+0.4	79% C	SCR		

CARACTERÍSTICAS DE PARTO - CDCB-S GENOMIC EVALUATION (08/23)

Facilidade de Parto do Touro	2.0%	70% C	0 Obs
Facilidade de Parto das Filhas	2.1%	69% C	1 Filhas
Mortes ao Nascer - Touros	5.6%	64% C	0 Obs
Mortes ao Nascer - Filhas	5.8%	64% C	0 Filhas

WELLNESS TRAITS - ZOETIS WELLNESS EVALUATION (08/23)

Vacas	DWP$	+$648	WT$		+$202
Mastite	110	62% C	Doe. Resp. Vaca	109	52% C
Claudicação	96	56%C	Ovário Cístico	101	34% C
Aborto da Vaca	98	46% C	Parto Gemelar	102	56% C
Metrite	104	57% C	Cetose	105	52% C
Ret. Placenta	97	59% C	Febre do Leite	100	52% C
Desp. Abomaso	102	51% C			

Bezerros	CW$	+$34			
Calf. Resp. Dis.	106	47% C	Diarréia Neonatal	105	46% C
Habitabilidade	101	53% C			

TIPO - CDCB-S/HA GENOMIC (08/23) GTPI +2.477
PTAT +0.82 82%R C. Úbere: +0.66 P&P: +0.85 | 0 Filhas 0 Rebanhos

LINEAR	-2	-1	0	+1	+2		
Estatura						-0.02	Alta
Caract. Leiteira						-0.29	Anguloso
Força						0.25	Fraco
Profundidade Corporal						-0.11	Raso
Largura de Garupa						0.53	Aberto
Ângulo da Garupa						-0.88	Isq.Baixos
Pernas Traseiras V. Lateral						-0.05	Curvas
Pernas Traseiras V. Trás						1.11	Paralelas
Ângulo do Casco						0.84	Baixo
Escore de Pernas e Pés						0.68	Alto
Úbere Anterior, Inserção						1.15	Forte
Altura Úbere Posterior						0.53	Alto
Largura Úbere Posterior						0.70	Aberto
Ligamento Central						0.06	Forte
Profundidade de Úbere						1.14	Raso
Coloc. Tetos Anteriores						0.41	Centrais
Tetos Post. Vista Lateral						0.36	Centrais
Comprimento de Tetos						-2.29	Curtas


Mãe: S-S-I Yodr Melodie 10973-ET


Avó: S-S-I Suprsire Miri 8679-ET

007HO13474

STRASHBURG

S-S-I SPRING STRASHBURG-ET

ALTASPRING X MULTIPLY X MAURICE

99% RHA-I aAa: N/A DMS: 345
Nascimento: 23/05/2015
Reg: HO840003130641590

Beta-Casein: N/A | Kappa-Casein: N/A
Haplótipos: HH1T HH2T HH3T HH4T HH5T HH6T

Pai: WESTENRADE ALTASPRING
Mãe: S-S-I MULTI 8087 10315-ET
Avô: S-S-I MOGUL MULTIPLY-ET
Avó: S-S-I MAURICE DANN 8087-ET
Bisavô: MOUNTFIELD MSY MAURICE-ET
Bisavó: REGAN-BH-ALH M DANNAH-ET

AVALIAÇÃO DO TOURO - CDCB-S GENOMIC EVALUATION (08/23)

Leite	-164	82% C.	0 Filhas	0 Rebanhos	US
Proteína	+17	+0.08			
Gordura	+16	+0.08	Mérito Líquido $		+$419
Vida Produtiva	+3.2	78% C	Mérito Fluído $		+$314
Permanência	+0.7	75% C	Mérito em Queijo $		+$433
CCS	2.91	79% C	Mérito Pastoreio $		+$455
Mastite	+1.0	74% C	HHP$		+$451
HCR	+1.9	75% C	CCR		+2.5
Tx Prenhez Filhas	+2.4	77% C	SCR		

CARACTERÍSTICAS DE PARTO - CDCB-S GENOMIC EVALUATION (08/23)

Facilidade de Parto do Touro	2.6%	71% C	1 Obs
Facilidade de Parto das Filhas	2.7%	70% C	1 Filhas
Mortes ao Nascer - Touros	6.1%	64% C	1 Obs
Mortes ao Nascer - Filhas	6.0%	64% C	1 Filhas

TIPO - CDCB-S/HA GENOMIC (08/23) **GTPI +2.371**

PTAT +0.37 81%R **C. Úbere: +1.13 P&P: +0.00 | 0 Filhas 0 Rebanhos**

LINEAR	-2	-1	0	+1	+2		
Estatura						0.04	Alta
Caract. Leiteira						-0.71	Anguloso
Força						0.06	Fraco
Profundidade Corporal						-0.42	Raso
Largura de Garupa						-0.46	Aberto
Ângulo da Garupa						-0.48	Isq.Baixos
Pernas Traseiras V. Lateral						-1.17	Curvas
Pernas Traseiras V. Trás						0.31	Paralelas
Ângulo do Casco						0.80	Baixo
Escore de Pernas e Pés						-0.09	Alto
Úbere Anterior, Inserção						1.45	Forte
Altura Úbere Posterior						1.47	Alto
Largura Úbere Posterior						0.31	Aberto
Ligamento Central						0.42	Forte
Profundidade de Úbere						1.33	Raso
Coloc. Tetos Anteriores						0.98	Centrais
Tetos Post. Vista Lateral						0.92	Centrais
Comprimento de Tetos						-0.67	Curtas



Irmã paterna: Ocd Spring 35372-ET

009HO15892

STRATA

S-S-I LARSACRES G STRATA-ET
TR TP TC TL TD
GAMEDAY X RENEGADE X ACHIEVER

99% RHA-I aAa: N/A DMS: N/A
Nascimento: 18/03/2021
Reg: HO840003219743071
Select Sires, Inc., Plain City, OH
Beta-Casein: A2A2 | Kappa-Casein: AB
Haplótipos: HH1T HH2T HH3T HH4T HH5T HH6T

Pai: RMD-DOTTERER SSI GAMEDAY-ET
Mãe: S-S-I RENEG PAULA 12491-ET
Avô: S-S-I PR RENEGADE-ET
Avó: MS RI-VAL-RE ACHVR PAULA-ET
Bisavô: ABS ACHIEVER-ET
Bisavó: PINE-TREE 9882 PROF 7009-ET

AVALIAÇÃO DO TOURO - CDCB-S GENOMIC EVALUATION (08/23)

Leite	+1.180	81% C.	0 Filhas	0 Rebanhos	US
Proteína	+50	+0.05			
Gordura	+120	+0.26	Mérito Líquido $		+$1.071
Vida Produtiva	+5.1	76% C	Mérito Fluído $		+$995
Permanência	+1.5	72% C	Mérito em Queijo $		+$1.085
CCS	2.75	78% C	Mérito Pastoreio $		+$1.051
Mastite	+1.2	71% C	HHP$		+$1.082
HCR	+2.7	75% C	CCR		+1.3
Tx Prenhez Filhas	+0.2	75% C	SCR		

CARACTERÍSTICAS DE PARTO - CDCB-S GENOMIC EVALUATION (08/23)

Facilidade de Parto do Touro	2.4%	63% C	0 Obs
Facilidade de Parto das Filhas	2.3%	62% C	0 Filhas
Mortes ao Nascer - Touros	7.0%	61% C	0 Obs
Mortes ao Nascer - Filhas	4.2%	61% C	0 Filhas

WELLNESS TRAITS - ZOETIS WELLNESS EVALUATION (08/23)

Vacas	DWP$	+$1.028	WT$		-$38
Mastite	93	61% C	Doe. Resp. Vaca	99	45% C
Claudicação	102	50%C	Ovário Cístico	99	31% C
Aborto da Vaca	102	39% C	Parto Gemelar	98	50% C
Metrite	106	52% C	Cetose	102	46% C
Ret. Placenta	101	54% C	Febre do Leite	102	51% C
Desp. Abomaso	104	44% C			

Bezerros	CW$	-$35			
Calf. Resp. Dis.	104	43% C	Diarréia Neonatal	93	47% C
Habitabilidade	96	47% C			

TIPO - CDCB-S/HA GENOMIC (08/23) **GTPI +3.028**

PTAT +1.13 79%R **C. Úbere: +1.06 P&P: +0.88 | 0 Filhas 0 Rebanhos**

LINEAR	-2	-1	0	+1	+2		
Estatura						-0.26	Alta
Caract. Leiteira						0.76	Anguloso
Força						-0.21	Fraco
Profundidade Corporal						-0.37	Raso
Largura de Garupa						0.34	Aberto
Ângulo da Garupa						-1.01	Isq.Baixos
Pernas Traseiras V. Lateral						0.67	Curvas
Pernas Traseiras V. Trás						0.88	Paralelas
Ângulo do Casco						0.13	Baixo
Escore de Pernas e Pés						0.79	Alto
Úbere Anterior, Inserção						1.01	Forte
Altura Úbere Posterior						1.38	Alto
Largura Úbere Posterior						1.36	Aberto
Ligamento Central						0.18	Forte
Profundidade de Úbere						0.40	Raso
Coloc. Tetos Anteriores						0.43	Centrais
Tetos Post. Vista Lateral						0.55	Centrais
Comprimento de Tetos						-0.35	Curtas



S-S-I Larsacres G Strata-ET

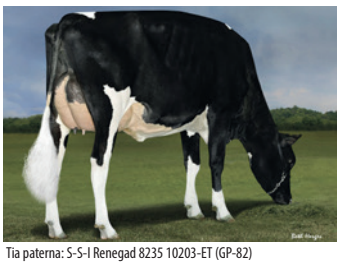

Tia paterna: S-S-I Renegad 8235 10203-ET (GP-82)

007HO15392 SUGARDADDY

FLY-HIGHER SUGARDADDY-ET
TR TP TC TV TL TY TD
LEGACY X JUICY X DELTA

99% RHA-I aAa: 342 DMS: 135,345
Nascimento: 12/11/2019
Reg: HO840003200122794
Fly-Higher Holsteins LLC, Valley Falls, NY
Beta-Casein: A2A2 | Kappa-Casein: AB
Haplótipos: HH1T HH2T HH3T HH4T HH5T HH6T

Pai: PINE-TREE CW LEGACY-ET
Mãe: KELLOGG-BAY JUICY SUGAR
Avô: CO-OP AARDEMA JUICY-ET
Avó: KELLOGG-BAY DELTA SUGAR
Bisavô: MR MOGUL DELTA 1427-ET
Bisavó: KELLOGG-BAY SUPERSIRE SEXY

AVALIAÇÃO DO TOURO - CDCB-S GENOMIC EVALUATION (08/23)

				0 Filhas 0 Rebanhos US
Leite	+1.080	82% C.		
Proteína	+53	+0.07		
Gordura	+80	+0.13	Mérito Líquido $	+$882
Vida Produtiva	+4.8	77% C	Mérito Fluído $	+$780
Permanência	+1.1	73% C	Mérito em Queijo $	+$896
CCS	2.84	79% C	Mérito Pastoreio $	+$847
Mastite	+0.6	74% C	HHP$	+$854
HCR	+2.6	80% C	CCR	+1.3
Tx Prenhez Filhas	-0.2	77% C	SCR	+0.1 91% C

CARACTERÍSTICAS DE PARTO - CDCB-S GENOMIC EVALUATION (08/23)

Facilidade de Parto do Touro	1.4%	94% C	656 Obs
Facilidade de Parto das Filhas	2.1%	70% C	0 Filhas
Mortes ao Nascer - Touros	5.0%	88% C	651 Obs
Mortes ao Nascer - Filhas	5.5%	64% C	0 Filhas

WELLNESS TRAITS - ZOETIS WELLNESS EVALUATION (08/23)

Vacas	DWP$	+$502	WT$		-$266
Mastite	92	61% C	Doe. Resp. Vaca	95	45% C
Claudicação	91	50%C	Ovário Cístico	101	32% C
Aborto da Vaca	94	38% C	Parto Gemelar	98	52% C
Metrite	100	54% C	Cetose	95	49% C
Ret. Placenta	94	56% C	Febre do Leite	94	51% C
Desp. Abomaso	93	46% C			

Bezerros	CW$	-$66			
Calf. Resp. Dis.	103	46% C	Diarréia Neonatal	90	47% C
Habitabilidade	91	51% C			

TIPO - CDCB-S/HA GENOMIC (08/23) GTPI +2.802
PTAT +0.72 81%R | C. Úbere: +1.66 P&P: -0.44 | 0 Filhas 0 Rebanhos

LINEAR	-2	-1	0	+1	+2		
Estatura						-0.54	Alta
Caract. Leiteira						0.02	Anguloso
Força						-0.62	Fraco
Profundidade Corporal						-1.04	Raso
Largura de Garupa						0.04	Aberto
Ângulo da Garupa						0.41	Isq.Baixos
Pernas Traseiras V. Lateral						-0.08	Curvas
Pernas Traseiras V. Trás						-0.79	Paralelas
Ângulo do Casco						-0.06	Baixo
Escore de Pernas e Pés						-0.47	Alto
Úbere Anterior, Inserção						2.24	Forte
Altura Úbere Posterior						2.19	Alto
Largura Úbere Posterior						1.70	Aberto
Ligamento Central						-0.41	Forte
Profundidade de Úbere						1.10	Raso
Coloc. Tetos Anteriores						-0.24	Centrais
Tetos Post. Vista Lateral						-0.21	Centrais
Comprimento de Tetos						-0.55	Curtas


Irmã paterna: S-S-I La 28180 22861-ET (VG-85-VG-MS)


Irmã paterna: Kings-Ransom Lgcy Dakota-ET (VG-86)

007HO13390 SUPERB

S-S-I SUPERSHOT SUPERB-ET
TV TL TY TD
SUPERSHOT X ZEUS X OBSERVER

100% RHA-NA aAa: N/A DMS: 345,135
Nascimento: 30/01/2015
Reg: HO840003128769195

Beta-Casein: A1A1 | Kappa-Casein: EE
Haplótipos: HH1T HH2T HH3T HH4T HH5T HH6T

Pai: COGENT SUPERSHOT
Mãe: S-S-I ZEUS MAE 9096-ET
Avô: DE-SU ROBUST ZEUS 11009-ET
Avó: S-S-I OBSERV MANTECA7197-ET
Bisavô: DE-SU OBSERVER-ET
Bisavó: ROYLANE SHOT MINDY 2079-ET

AVALIAÇÃO DO TOURO - CDCB-S GENOMIC EVALUATION (08/23)

				0 Filhas 0 Rebanhos US
Leite	+968	82% C.		
Proteína	+22	-0.03		
Gordura	+27	-0.04	Mérito Líquido $	+$319
Vida Produtiva	+3.6	79% C	Mérito Fluído $	+$342
Permanência	+1.9	76% C	Mérito em Queijo $	+$321
CCS	2.69	80% C	Mérito Pastoreio $	+$248
Mastite	+2,0	76% C	HHP$	+$480
HCR	-1.6	76% C	CCR	+0.3
Tx Prenhez Filhas	+0.3	79% C	SCR	

CARACTERÍSTICAS DE PARTO - CDCB-S GENOMIC EVALUATION (08/23)

Facilidade de Parto do Touro	1.8%	70% C	2 Obs
Facilidade de Parto das Filhas	1.7%	69% C	0 Filhas
Mortes ao Nascer - Touros	5.5%	63% C	2 Obs
Mortes ao Nascer - Filhas	5.9%	64% C	0 Filhas

TIPO - CDCB-S/HA GENOMIC (08/23) GTPI +2.374
PTAT +0.68 81%R | C. Úbere: +0.9 P&P: +0.17 | 0 Filhas 0 Rebanhos

LINEAR	-2	-1	0	+1	+2		
Estatura						-0.24	Alta
Caract. Leiteira						-0.97	Anguloso
Força						1.22	Fraco
Profundidade Corporal						0.22	Raso
Largura de Garupa						1.29	Aberto
Ângulo da Garupa						0.65	Isq.Baixos
Pernas Traseiras V. Lateral						-0.37	Curvas
Pernas Traseiras V. Trás						0.38	Paralelas
Ângulo do Casco						0.45	Baixo
Escore de Pernas e Pés						-0.01	Alto
Úbere Anterior, Inserção						1.64	Forte
Altura Úbere Posterior						0.57	Alto
Largura Úbere Posterior						1.02	Aberto
Ligamento Central						0.10	Forte
Profundidade de Úbere						0.47	Raso
Coloc. Tetos Anteriores						0.74	Centrais
Tetos Post. Vista Lateral						0.41	Centrais
Comprimento de Tetos						-0.24	Curtas



Irmã paterna: Oconnors Supershot Lasting

007HO14651

SUPERFAST

HY-JO-DE S-S-I SUPERFAST-ET
TR TP TC TL TD
JARED X MODESTY X GAMBLER

99% RHA-I aAa: N/A DMS: N/A
Nascimento: 19/04/2018
Reg: HO840003151588910

Beta-Casein: A1A2 | Kappa-Casein: BB
Haplótipos: HH1T HH2T HH3T HH4T HH5T HH6T

Pai: CLEAR-ECHO JED JARED 745-ET
Mãe: HY-JO-DE MODESTY MADDIE-ET
Avô: BACON-HILL PETY MODESTY-ET
Avó: HY-JO-DE GAMBLER LORRIE-ET
Bisavô: LE-O-LA MOGUL GAMBLER
Bisavó: HY-JO-DE UNO LUCILLE-ET

AVALIAÇÃO DO TOURO - CDCB-S GENOMIC EVALUATION (08/23)

				0 Filhas 0 Rebanhos US
Leite	+163	82% C.		
Proteína	+21	+0.06		
Gordura	+31	+0.09	Mérito Líquido $	+$614
Vida Produtiva	+4.9	78% C	Mérito Fluído $	+$533
Permanência	+2.2	75% C	Mérito em Queijo $	+$627
CCS	2.82	79% C	Mérito Pastoreio $	+$621
Mastite	+2.2	74% C	HHP$	+$658
HCR	-1.2	75% C	CCR	+3.3
Tx Prenhez Filhas	+2.1	78% C	SCR	

CARACTERÍSTICAS DE PARTO - CDCB-S GENOMIC EVALUATION (08/23)

Facilidade de Parto do Touro	1.7%	63% C	0 Obs
Facilidade de Parto das Filhas	1.6%	62% C	0 Filhas
Mortes ao Nascer - Touros	5.0%	60% C	0 Obs
Mortes ao Nascer - Filhas	3.9%	61% C	0 Filhas

WELLNESS TRAITS - ZOETIS WELLNESS EVALUATION (08/23)

Vacas	DWP$	+$734	WT$	+$222
Mastite	107	64% C	Doe. Resp. Vaca	97	51% C
Claudicação	101	56%C	Ovário Cístico	107	37% C
Aborto da Vaca	108	44% C	Parto Gemelar	104	56% C
Metrite	109	57% C	Cetose	102	53% C
Ret. Placenta	101	59% C	Febre do Leite	99	55% C
Desp. Abomaso	103	51% C		

Bezerros	CW$	-$72		
Calf. Resp. Dis.	95	48% C	Diarréia Neonatal	96	49% C
Habitabilidade	88	53% C		

TIPO - CDCB-S/HA GENOMIC (08/23) GTPI +2.516
PTAT +0.17 80%R | C. Úbere: +1.40 P&P: +0.00 | 0 Filhas 0 Rebanhos

LINEAR	-2	-1	0	+1	+2		
Estatura						-0.81	Alta
Caract. Leiteira						-0.98	Anguloso
Força						-1.19	Fraco
Profundidade Corporal						-1.48	Raso
Largura de Garupa						-1.07	Aberto
Ângulo da Garupa						-0.67	Isq.Baixos
Pernas Traseiras V. Lateral						0.91	Curvas
Pernas Traseiras V. Trás						-0.85	Paralelas
Ângulo do Casco						-0.15	Baixo
Escore de Pernas e Pés						0.05	Alto
Úbere Anterior, Inserção						1.96	Forte
Altura Úbere Posterior						1.11	Alto
Largura Úbere Posterior						0.07	Aberto
Ligamento Central						-0.06	Forte
Profundidade de Úbere						2.26	Raso
Coloc. Tetos Anteriores						0.32	Centrais
Tetos Post. Vista Lateral						0.21	Centrais
Comprimento de Tetos						-0.20	Curtas



Mãe: Hy-Jo-De Modesty Maddie-ET



Bisavó: Hy-Jo-De Uno Lucille-ET

SELECT SIRES INC.

007HO13511

SVEN

S-S-I SUTCLIFF SVEN-ET

SUTCLIFF X ALTAJACKMAN X MOGUL

99% RHA-I aAa: N/A DMS: 123,135
Nascimento: 25/08/2015
Reg: HO840003130641556

Beta-Casein: N/A | Kappa-Casein: N/A
Haplótipos: HH1T HH2T HH3T HH4T HH5T HH6T

Pai: BUSH-BROS SUTCLIFF 198-ET
Mãe: S-S-I JCKMAN 8055 10217-ET
Avô: DE-SU ALTAJACKMAN-ET
Avó: FUSTEAD SSI MOGUL S8055-ET
Bisavô: MOUNTFIELD SSI DCY MOGUL-ET
Bisavó: FUSTEAD BOWSER SWAN-ET

AVALIAÇÃO DO TOURO - CDCB-S GENOMIC EVALUATION (08/23)

				0 Filhas 0 Rebanhos US
Leite	+167	81% C.		
Proteína	+2	-0.01		
Gordura	+24	+0.06	Mérito Líquido $	+$280
Vida Produtiva	+2.9	77% C	Mérito Fluído $	+$285
Permanência	+1.9	73% C	Mérito em Queijo $	+$284
CCS	2.71	77% C	Mérito Pastoreio $	+$259
Mastite	+3.1	72% C	HHP$	+$447
HCR	+0.4	73% C	CCR	+0.7
Tx Prenhez Filhas	+1.1	76% C	SCR	

CARACTERÍSTICAS DE PARTO - CDCB-S GENOMIC EVALUATION (08/23)

Facilidade de Parto do Touro	2.0%	55% C	0 Obs
Facilidade de Parto das Filhas	2.3%	54% C	0 Filhas
Mortes ao Nascer - Touros	6.2%	52% C	0 Obs
Mortes ao Nascer - Filhas	6.8%	53% C	0 Filhas

TIPO - CDCB-S/HA GENOMIC (08/23) GTPI +2.239
PTAT +0.04 79%R | C. Úbere: +0.49 P&P: -0.42 | 0 Filhas 0 Rebanhos

LINEAR	-2	-1	0	+1	+2		
Estatura						0.32	Alta
Caract. Leiteira						-0.98	Anguloso
Força						-0.08	Fraco
Profundidade Corporal						-0.54	Raso
Largura de Garupa						0.32	Aberto
Ângulo da Garupa						-0.06	Isq.Baixos
Pernas Traseiras V. Lateral						0.37	Curvas
Pernas Traseiras V. Trás						-0.23	Paralelas
Ângulo do Casco						-0.02	Baixo
Escore de Pernas e Pés						-0.36	Alto
Úbere Anterior, Inserção						1.56	Forte
Altura Úbere Posterior						0.22	Alto
Largura Úbere Posterior						-0.33	Aberto
Ligamento Central						-1.03	Forte
Profundidade de Úbere						2.08	Raso
Coloc. Tetos Anteriores						-0.56	Centrais
Tetos Post. Vista Lateral						-1.04	Centrais
Comprimento de Tetos						-0.14	Curtas



Tia Avó paterna: Cookiecutter Mog Hanker-ET (EX-94-2E-EX-MS-GMD-DOM)-2

007HO015457

TALON

OCD HOTJOB TALON-ET
TR TC TV TL TY TD
ALTAHOTJOB X PINNACLE X DENVER

99% RHA-I aAa: 423 DMS: 345,135
Nascimento: 15/10/2019
Reg: HO840003206350171
Oakfield Corners Dairy, Oakfield, NY
Beta-Casein: A2A2 | Kappa-Casein: AA
Haplótipos: HH1T HH2T HH3T HH4T HH5T HH6T

Pai: PEAK ALTAHOTJOB-ET
Mãe: OCD PINNACL TABORA 45016-ET
Avô: S-S-I MODESTY PINNACLE-ET
Avó: OCD DENVER TABORA 34751-ET
Bisavô: MR MOGUL DENVER 1426-ET
Bisavó: OCD TANGO TABORA-ET

AVALIAÇÃO DO TOURO - CDCB-S GENOMIC EVALUATION (08/23)

				0 Filhas 0 Rebanhos US
Leite	+672	82% C.		
Proteína	+42	+0.07		
Gordura	+71	+0.16	Mérito Líquido $	+$683
Vida Produtiva	+2.6	77% C	Mérito Fluído $	+$577
Permanência	-0.7	73% C	Mérito em Queijo $	+$698
CCS	2.87	78% C	Mérito Pastoreio $	+$685
Mastite	+2,0	73% C	HHP$	+$823
HCR	-1.0	85% C	CCR	+0.4
Tx Prenhez Filhas	+0.5	78% C	SCR	+0.6 98% C

CARACTERÍSTICAS DE PARTO - CDCB-S GENOMIC EVALUATION (08/23)

Facilidade de Parto do Touro	1.8%	99% C	4.085 Obs
Facilidade de Parto das Filhas	2.0%	70% C	0 Filhas
Mortes ao Nascer - Touros	5.5%	96% C	3.600 Obs
Mortes ao Nascer - Filhas	5.0%	64% C	0 Filhas

WELLNESS TRAITS - ZOETIS WELLNESS EVALUATION (08/23)

Vacas	DWP$	+$865	WT$		+$146
Mastite	106	58% C	Doe. Resp. Vaca	100	42% C
Claudicação	101	48%C	Ovário Cístico	104	29% C
Aborto da Vaca	104	37% C	Parto Gemelar	98	47% C
Metrite	101	49% C	Cetose	100	43% C
Ret. Placenta	93	52% C	Febre do Leite	97	48% C
Desp. Abomaso	103	41% C			

Bezerros	CW$	+$24			
Calf. Resp. Dis.	106	39% C	Diarréia Neonatal	104	40% C
Habitabilidade	99	44% C			

TIPO - CDCB-S/HA GENOMIC (08/23) GTPI +2.789
PTAT +1.74 81%R C. Úbere: +2.25 P&P: +1.04 | 0 Filhas 0 Rebanhos




Ocd Hotjob Talon-ET

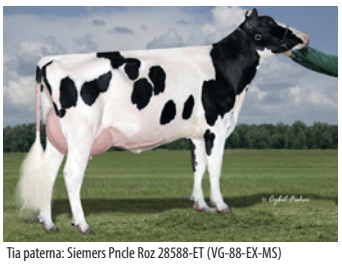
Tia paterna: Siemers Pncle Roz 28588-ET (VG-88-EX-MS)

007HO016315

TAMBORINE

LADYS-MANOR O TAMBORINE-ET
TR TP TC TV TL TY TD
OUTCOME X ALPHABET X TORONTO

99% RHA-I aAa: 324 DMS: 246,126
Nascimento:13/07/2021
Reg: HO840003238997218
Ladys Manor LLC, Monkton, MD
Beta-Casein: A1A2 | Kappa-Casein: BB
Haplótipos: HH1T HH2T HH3T HH4T HH5T HH6T

Pai: LADYS-MANOR OUTCOME-ET
Mãe: LADYS-MANOR ALPHABT TUBA-ET
Avô: OCD HELIX ALPHABET-ET
Avó: LADYS-MANOR SEA-TURTLE
Bisavô: DE-SU TORONTO 13212-ET
Bisavó: LADYS-MANOR SSH SEASHELL-ET

AVALIAÇÃO DO TOURO - CDCB-S GENOMIC EVALUATION (08/23)

				0 Filhas 0 Rebanhos US
Leite	+1.862	80% C.		
Proteína	+71	+0.04		
Gordura	+91	+0.07	Mérito Líquido $	+$1.101
Vida Produtiva	+5.2	75% C	Mérito Fluído $	+$1.029
Permanência	+2.3	71% C	Mérito em Queijo $	+$1.110
CCS	2.96	76% C	Mérito Pastoreio $	+$1.109
Mastite	+0.8	71% C	HHP$	+$1.088
HCR	+2.9	73% C	CCR	+2.4
Tx Prenhez Filhas	+1.3	74% C	SCR	-1.2 67% C

CARACTERÍSTICAS DE PARTO - CDCB-S GENOMIC EVALUATION (08/23)

Facilidade de Parto do Touro	1.5%	62% C	0 Obs
Facilidade de Parto das Filhas	1.8%	61% C	0 Filhas
Mortes ao Nascer - Touros	5.3%	59% C	0 Obs
Mortes ao Nascer - Filhas	3.3%	59% C	0 Filhas

WELLNESS TRAITS - ZOETIS WELLNESS EVALUATION (08/23)

Vacas	DWP$	+$1.157	WT$		+$97
Mastite	100	55% C	Doe. Resp. Vaca	101	39% C
Claudicação	100	45%C	Ovário Cístico	100	25% C
Aborto da Vaca	98	33% C	Parto Gemelar	106	44% C
Metrite	111	46% C	Cetose	104	39% C
Ret. Placenta	104	49% C	Febre do Leite	98	45% C
Desp. Abomaso	100	38% C			

Bezerros	CW$	-$33			
Calf. Resp. Dis.	104	35% C	Diarréia Neonatal	96	35% C
Habitabilidade	93	41% C			

TIPO - CDCB-S/HA GENOMIC (08/23) GTPI +3.094
PTAT +1.54 79%R C. Úbere: +1.72 P&P: +0.93 | 0 Filhas 0 Rebanhos

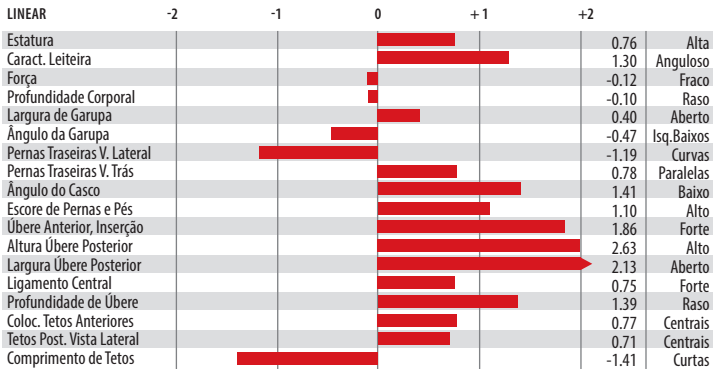


Ladys-Manor O Tamborine-ET


Mãe: Ladys-Manor Alphabt Tuba-ET

250HO15455

TASER

OCD ALPHABET TASER
TR TC TV TL TY TD
ALPHABET X RESOLVE X DENVER

99% RHA-I aAa: 462 DMS: 135,561
Nascimento: 27/09/2019
Reg: HO840003206350468
Oakfield Corners Dairy, Oakfield, NY
Beta-Casein: A2A2 | Kappa-Casein: AA
Haplótipos: HH1T HH2T HH3T HH4T HH5T HH6T

Pai: OCD HELIX ALPHABET-ET
Mãe: OCD RESOLVE TABORA 50048-ET
Avô: BLUMENFELD JEDI RESOLVE-ET
Avó: OCD DENVER TABORA 34751-ET
Bisavô: MR MOGUL DENVER 1426-ET
Bisavó: OCD TANGO TABORA-ET

AVALIAÇÃO DO TOURO - CDCB-S GENOMIC EVALUATION (08/23)

Leite	+2.201	82% C.		0 Filhas 0 Rebanhos	US
Proteína	+70	+0.01			
Gordura	+111	+0.09	Mérito Líquido $		+$959
Vida Produtiva	+3.4	77% C	Mérito Fluído $		+$941
Permanência	-2.2	73% C	Mérito em Queijo $		+$960
CCS	3.02	79% C	Mérito Pastoreio $		+$908
Mastite	-0.5	74% C	HHP$		+$909
HCR	+0.5	77% C	CCR		-0.7
Tx Prenhez Filhas	-2.1	77% C	SCR		

CARACTERÍSTICAS DE PARTO - CDCB-S GENOMIC EVALUATION (08/23)

Facilidade de Parto do Touro	1.9%	75% C	70 Obs
Facilidade de Parto das Filhas	2.4%	70% C	0 Filhas
Mortes ao Nascer - Touros	5.6%	64% C	70 Obs
Mortes ao Nascer - Filhas	5.2%	64% C	0 Filhas

WELLNESS TRAITS - ZOETIS WELLNESS EVALUATION (08/23)

Vacas	DWP$	+$1.011	WT$		-$72
Mastite	96	56% C	Doe. Resp. Vaca	96	41% C
Claudicação	99	47%C	Ovário Cístico	103	27% C
Aborto da Vaca	102	35% C	Parto Gemelar	102	48% C
Metrite	101	48% C	Cetose	103	42% C
Ret. Placenta	96	53% C	Febre do Leite	100	47% C
Desp. Abomaso	97	43% C			

Bezerros	CW$	+$17			
Calf. Resp. Dis.	106	43% C	Diarréia Neonatal	104	45% C
Habitabilidade	97	47% C			

TIPO - CDCB-S/HA GENOMIC (08/23) GTPI +2.949
PTAT +1.81 81%R | C. Úbere: +1.81 P&P: +0.09 | 0 Filhas 0 Rebanhos

LINEAR	-2	-1	0	+1	+2		
Estatura						1.13	Alta
Caract. Leiteira						1.89	Anguloso
Força						-0.10	Fraco
Profundidade Corporal						0.35	Raso
Largura de Garupa						0.27	Aberto
Ângulo da Garupa						0.62	Isq.Baixos
Pernas Traseiras V. Lateral						-1.14	Curvas
Pernas Traseiras V. Trás						0.33	Paralelas
Ângulo do Casco						1.13	Baixo
Escore de Pernas e Pés						0.30	Alto
Úbere Anterior, Inserção						1.92	Forte
Altura Úbere Posterior						2.80	Alto
Largura Úbere Posterior						2.61	Aberto
Ligamento Central						0.94	Forte
Profundidade de Úbere						1.14	Raso
Coloc. Tetos Anteriores						1.79	Centrais
Tetos Post. Vista Lateral						2.03	Centrais
Comprimento de Tetos						-1.35	Curtas


Irmã paterna: Ladys Mano rAlphabt Tuba-ET


Irmã paterna: Wegnerlann Alphabet 3333-LSID

007HO15183

TEN-FOUR

PRESTON SSI TEN-FOUR-ET
TR TP TC TL TD
RIVETING X SLAMDUNK X RUBICON

99% RHA-I aAa: N/A DMS: N/A
Nascimento: 02/06/2019
Reg: HO840003205610131
The Preston Farms, Quincy, MI
Beta-Casein: A1A2 | Kappa-Casein: AE
Haplótipos: HH1T HH2T HH3T HH4T HH5T HH6T

Pai: S-S-I BG FRZZLD RIVETING-ET
Mãe: S-S-I PR 9494 5715-ET
Avô: OCD SPRING SLAMDUNK-ET
Avó: MERCEDES TS 9494-ET
Bisavô: EDG RUBICON-ET
Bisavó: T-SPRUCE LGOLD 7871-ET

AVALIAÇÃO DO TOURO - CDCB-S GENOMIC EVALUATION (08/23)

Leite	+911	82% C.		0 Filhas 0 Rebanhos	US
Proteína	+39	+0.04			
Gordura	+79	+0.15	Mérito Líquido $		+$902
Vida Produtiva	+5.6	78% C	Mérito Fluído $		+$836
Permanência	+2.2	74% C	Mérito em Queijo $		+$917
CCS	2.62	79% C	Mérito Pastoreio $		+$871
Mastite	+1.6	74% C	HHP$		+$871
HCR	+3.8	75% C	CCR		+2.1
Tx Prenhez Filhas	+0.4	77% C	SCR		

CARACTERÍSTICAS DE PARTO - CDCB-S GENOMIC EVALUATION (08/23)

Facilidade de Parto do Touro	2.3%	63% C	0 Obs
Facilidade de Parto das Filhas	1.6%	62% C	0 Filhas
Mortes ao Nascer - Touros	6.1%	61% C	0 Obs
Mortes ao Nascer - Filhas	3.8%	61% C	0 Filhas

WELLNESS TRAITS - ZOETIS WELLNESS EVALUATION (08/23)

Vacas	DWP$	+$809	WT$		+$21
Mastite	101	60% C	Doe. Resp. Vaca	92	44% C
Claudicação	102	48%C	Ovário Cístico	106	30% C
Aborto da Vaca	95	37% C	Parto Gemelar	96	50% C
Metrite	97	52% C	Cetose	99	47% C
Ret. Placenta	94	54% C	Febre do Leite	97	48% C
Desp. Abomaso	98	43% C			

Bezerros	CW$	-$51			
Calf. Resp. Dis.	101	44% C	Diarréia Neonatal	96	45% C
Habitabilidade	90	49% C			

TIPO - CDCB-S/HA GENOMIC (08/23) GTPI +2.784
PTAT +0.76 81%R | C. Úbere: +0.81 P&P: -0.55 | 0 Filhas 0 Rebanhos

LINEAR	-2	-1	0	+1	+2		
Estatura						1.29	Alta
Caract. Leiteira						1.57	Anguloso
Força						-0.35	Fraco
Profundidade Corporal						-0.17	Raso
Largura de Garupa						0.28	Aberto
Ângulo da Garupa						3.00	Isq.Baixos
Pernas Traseiras V. Lateral						2.02	Curvas
Pernas Traseiras V. Trás						-0.43	Paralelas
Ângulo do Casco						-0.78	Baixo
Escore de Pernas e Pés						-0.04	Alto
Úbere Anterior, Inserção						0.72	Forte
Altura Úbere Posterior						1.30	Alto
Largura Úbere Posterior						0.99	Aberto
Ligamento Central						0.66	Forte
Profundidade de Úbere						1.43	Raso
Coloc. Tetos Anteriores						1.15	Centrais
Tetos Post. Vista Lateral						1.31	Centrais
Comprimento de Tetos						-1.28	Curtas

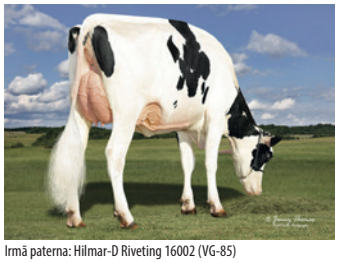
Irmã paterna: Hilmar-D Riveting 16002 (VG-85)


Irmã paterna: Jenny-Lou Riveting Hulu-ET (VG-85)

250HO15998

TETHERBALL

S-S-I GAMEDAY TETHERBALL-ET
TR TP TC TV TL TY TD
GAMEDAY X SOLUTION X REASON

99% RHA-I aAa: 243 DMS: 126,561
Nascimento: 16/04/2021
Reg: HO840003231304640
Select Sires, Inc., Plain City, OH
Beta-Casein: A2A2 | Kappa-Casein: AA
Haplótipos: HH1T HH2T HH3T HH4T HH5T HH6T

Pai: RMD-DOTTERER SSI GAMEDAY-ET
Mãe: COOKIECUTTER HODELLIA-ET
Avô: FUSTEAD S-S-I SOLUTION-ET
Avó: COOKIECUTTER HOPELYNN-ET
Bisavô: BLUMENFELD JEDI REASON-ET
Bisavó: COOKIECUTTER RUBI HOMEY-ET

AVALIAÇÃO DO TOURO - CDCB-S GENOMIC EVALUATION (08/23)

Leite	+1.079	82% C.	0 Filhas 0 Rebanhos US		
Proteína	+45	+0.04			
Gordura	+89	+0.16	Mérito Líquido $	+$1.039	
Vida Produtiva	+7.2	76% C	Mérito Fluído $	+$964	
Permanência	+2.3	73% C	Mérito em Queijo $	+$1.056	
CCS	2.51	78% C	Mérito Pastoreio $	+$985	
Mastite	+4.0	71% C	HHP$	+$1.123	
HCR	+3.7	75% C	CCR	+2.8	
Tx Prenhez Filhas	+0.4	75% C	SCR		

CARACTERÍSTICAS DE PARTO - CDCB-S GENOMIC EVALUATION (08/23)

Facilidade de Parto do Touro	2.4%	63% C	0 Obs
Facilidade de Parto das Filhas	3.1%	62% C	0 Filhas
Mortes ao Nascer - Touros	6.2%	61% C	0 Obs
Mortes ao Nascer - Filhas	4.4%	61% C	0 Filhas

WELLNESS TRAITS - ZOETIS WELLNESS EVALUATION (08/23)

Vacas	DWP$	+$991	WT$		+$139
Mastite	106	58% C	Doe. Resp. Vaca	95	42% C
Claudicação	101	48%C	Ovário Cístico	101	28% C
Aborto da Vaca	88	36% C	Parto Gemelar	91	48% C
Metrite	101	50% C	Cetose	102	44% C
Ret. Placenta	94	52% C	Febre do Leite	93	49% C
Desp. Abomaso	101	41% C			

Bezerros	CW$	-$18			
Calf. Resp. Dis.	100	41% C	Diarréia Neonatal	98	44% C
Habitabilidade	98	45% C			

TIPO - CDCB-S/HA GENOMIC (08/23) GTPI +2.987
PTAT +1.48 80%R C. Úbere: +1.63 P&P: +0.25 | 0 Filhas 0 Rebanhos

LINEAR	-2	-1	0	+1	+2		
Estatura						0.85	Alta
Caract. Leiteira						0.63	Anguloso
Força						-0.23	Fraco
Profundidade Corporal						-0.45	Raso
Largura de Garupa						0.71	Aberto
Ângulo da Garupa						0.80	Isq.Baixos
Pernas Traseiras V. Lateral						-0.14	Curvas
Pernas Traseiras V. Trás						-0.10	Paralelas
Ângulo do Casco						0.99	Baixo
Escore de Pernas e Pés						0.52	Alto
Úbere Anterior, Inserção						2.10	Forte
Altura Úbere Posterior						1.94	Alto
Largura Úbere Posterior						1.59	Aberto
Ligamento Central						0.77	Forte
Profundidade de Úbere						1.98	Raso
Coloc. Tetos Anteriores						0.96	Centrais
Tetos Post. Vista Lateral						1.17	Centrais
Comprimento de Tetos						-0.97	Curtas


Bisavó: Cookiecutter Rubi Homey-ET

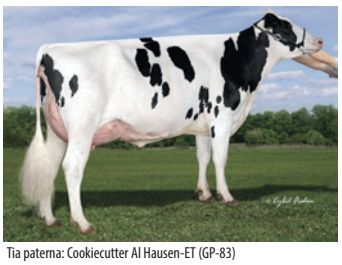
Tia paterna: Cookiecutter Al Hausen-ET (GP-83)

009HO15039

THANOS

S-S-I RIVETING THANOS-ET
TR TP TC TV TL TY TD
RIVETING X MATTERS X STOIC

99% RHA-I aAa: N/A DMS: N/A
Nascimento: 03/03/2019
Reg: HO840003206205300

Beta-Casein: A2A2 | Kappa-Casein: AB
Haplótipos: HH1T HH2T HH3T HH4T HH5T HH6T

Pai: S-S-I BG FRZZLD RIVETING-ET
Mãe: SEAGULL-BAY AN ALEXANDRA-ET
Avô: TRIPLECROWN JW MATTERS-ET
Avó: NO-FLA STOIC ANNE 40873-ET
Bisavô: SPRUCE-HAVEN STOIC-ET
Bisavó: NO-FLA SPERSIRE 36193-TW-ET

AVALIAÇÃO DO TOURO - CDCB-S GENOMIC EVALUATION (08/23)

Leite	+1.462	82% C.	0 Filhas 0 Rebanhos US		
Proteína	+56	+0.04			
Gordura	+61	+0.02	Mérito Líquido $	+$851	
Vida Produtiva	+4.9	78% C	Mérito Fluído $	+$787	
Permanência	+1.8	74% C	Mérito em Queijo $	+$863	
CCS	2.76	80% C	Mérito Pastoreio $	+$804	
Mastite	+2.1	75% C	HHP$	+$860	
HCR	+0.9	76% C	CCR	+0.3	
Tx Prenhez Filhas	-0.1	78% C	SCR		

CARACTERÍSTICAS DE PARTO - CDCB-S GENOMIC EVALUATION (08/23)

Facilidade de Parto do Touro	2.0%	70% C	1 Obs
Facilidade de Parto das Filhas	2.0%	70% C	0 Filhas
Mortes ao Nascer - Touros	5.8%	64% C	1 Obs
Mortes ao Nascer - Filhas	3.9%	64% C	0 Filhas

WELLNESS TRAITS - ZOETIS WELLNESS EVALUATION (08/23)

Vacas	DWP$	+$1.018	WT$		+$200
Mastite	104	65% C	Doe. Resp. Vaca	103	49% C
Claudicação	103	53%C	Ovário Cístico	101	35% C
Aborto da Vaca	102	42% C	Parto Gemelar	104	55% C
Metrite	108	57% C	Cetose	101	52% C
Ret. Placenta	107	59% C	Febre do Leite	99	53% C
Desp. Abomaso	103	48% C			

Bezerros	CW$	-$32			
Calf. Resp. Dis.	103	49% C	Diarréia Neonatal	97	51% C
Habitabilidade	93	54% C			

TIPO - CDCB-S/HA GENOMIC (08/23) GTPI +2.784
PTAT +0.68 81%R C. Úbere: +1.11 P&P: +0.62 | 0 Filhas 0 Rebanhos

LINEAR	-2	-1	0	+1	+2		
Estatura						0.21	Alta
Caract. Leiteira						0.57	Anguloso
Força						-0.13	Fraco
Profundidade Corporal						-0.45	Raso
Largura de Garupa						0.42	Aberto
Ângulo da Garupa						1.01	Isq.Baixos
Pernas Traseiras V. Lateral						0.48	Curvas
Pernas Traseiras V. Trás						1.12	Paralelas
Ângulo do Casco						0.13	Baixo
Escore de Pernas e Pés						0.52	Alto
Úbere Anterior, Inserção						0.77	Forte
Altura Úbere Posterior						1.62	Alto
Largura Úbere Posterior						1.68	Aberto
Ligamento Central						0.40	Forte
Profundidade de Úbere						0.74	Raso
Coloc. Tetos Anteriores						0.46	Centrais
Tetos Post. Vista Lateral						0.86	Centrais
Comprimento de Tetos						-1.07	Curtas


S-S-I Riveting Thanos-ET


Mãe: Seagull Bay An Alexandra-ET

007HO015241

THE ANSWER

SANDY-VALLEY THE ANSWER-ET
TR TP TC TV TL TY TD
SOLUTION X JEDI X BALISTO

99% RHA-I aAa: N/A DMS: N/A
Nascimento: 30/01/2019
Reg: HO840003148929307

Beta-Casein: A1A2 | Kappa-Casein: AB
Haplótipos: HH5C HH1T HH2T HH3T HH4T HH6T

Pai: FUSTEAD S-S-I SOLUTION-ET
Mãe: SANDY-VALLEY JEDI ARUBA-ET
Avô: S-S-I MONTROSS JEDI-ET
Avó: SANDY-VALLEY BL PARADISE-ET
Bisavô: DE-SU 11236 BALISTO-ET
Bisavó: SANDY-VALLEY NU PRECIOUS-ET

AVALIAÇÃO DO TOURO - CDCB-S GENOMIC EVALUATION (08/23)

				0 Filhas 0 Rebanhos US
Leite	+278	82% C.		
Proteína	+35	+0.09		
Gordura	+81	+0.25	Mérito Líquido $	+$732
Vida Produtiva	+3.1	78% C	Mérito Fluído $	+$601
Permanência	+0.5	75% C	Mérito em Queijo $	+$751
CCS	2.8	79% C	Mérito Pastoreio $	+$734
Mastite	+1.0	75% C	HHP$	+$805
HCR	+3.3	75% C	CCR	+2.2
Tx Prenhez Filhas	+0.3	78% C	SCR	

CARACTERÍSTICAS DE PARTO - CDCB-S GENOMIC EVALUATION (08/23)

Facilidade de Parto do Touro	1.8%	70% C	2 Obs
Facilidade de Parto das Filhas	1.8%	70% C	0 Filhas
Mortes ao Nascer - Touros	5.7%	64% C	2 Obs
Mortes ao Nascer - Filhas	4.9%	64% C	0 Filhas

WELLNESS TRAITS - ZOETIS WELLNESS EVALUATION (08/23)

Vacas	DWP$	+$712	WT$		+$58
Mastite	99	65% C	Doe. Resp. Vaca	96	49% C
Claudicação	99	54%C	Ovário Cístico	103	36% C
Aborto da Vaca	94	43% C	Parto Gemelar	92	57% C
Metrite	109	58% C	Cetose	105	53% C
Ret. Placenta	103	60% C	Febre do Leite	94	57% C
Desp. Abomaso	103	51% C			

Bezerros	CW$	-$33			
Calf. Resp. Dis.	102	50% C	Diarréia Neonatal	98	51% C
Habitabilidade	92	54% C			

TIPO - CDCB-S/HA GENOMIC (08/23) GTPI +2.679
PTAT +0.36 81%R C. Úbere: +0.82 P&P: -0.46 | 0 Filhas 0 Rebanhos

LINEAR	-2	-1	0	+1	+2		
Estatura						0.05	Alta
Caract. Leiteira						-0.16	Anguloso
Força						-0.41	Fraco
Profundidade Corporal						-0.85	Raso
Largura de Garupa						-0.18	Aberto
Ângulo da Garupa						0.45	Isq.Baixos
Pernas Traseiras V. Lateral						0.18	Curvas
Pernas Traseiras V. Trás						-0.76	Paralelas
Ângulo do Casco						0.48	Baixo
Escore de Pernas e Pés						-0.38	Alto
Úbere Anterior, Inserção						1.55	Forte
Altura Úbere Posterior						0.25	Alto
Largura Úbere Posterior						0.42	Aberto
Ligamento Central						0.48	Forte
Profundidade de Úbere						1.15	Raso
Coloc. Tetos Anteriores						1.22	Centrais
Tetos Post. Vista Lateral						1.35	Centrais
Comprimento de Tetos						-0.57	Curtas

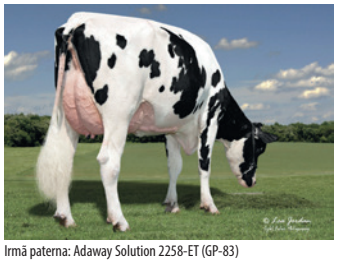

Irmã paterna: Adaway Solution 2258-ET (GP-83)

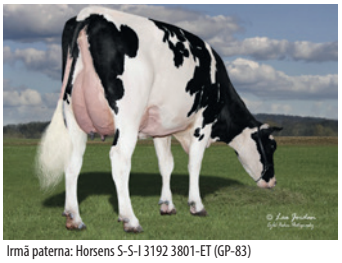

Irmã paterna: Horsens S-S-I 3192 3801-ET (GP-83)

007HO014084

THOR

ENDROAD-KJM HERO THOR-ET
TR TP TC TL TD
SUPERHERO X PROFIT X MORDEN

99% RHA-I aAa: N/A DMS: 123,135
Nascimento: 10/02/2017
Reg: HO840003139490428

Beta-Casein: A1A1 | Kappa-Casein: EE
Haplótipos: HH1T HH2T HH3T HH4T HH5T HH6T

Pai: ENDCO SUPERHERO-ET
Mãe: END-ROAD PROFIT 2179-ET
Avô: S-S-I PARTYROCK PROFIT-ET
Avó: END-ROAD MORDEN MAZE
Bisavô: SULLY MORDEN 270-ET
Bisavó: S-S-I ROBUST MAGIC 7228-ET

AVALIAÇÃO DO TOURO - CDCB-S GENOMIC EVALUATION (08/23)

				0 Filhas 0 Rebanhos US
Leite	+756	82% C.		
Proteína	+47	+0.08		
Gordura	+44	+0.05	Mérito Líquido $	+$602
Vida Produtiva	+3.0	79% C	Mérito Fluído $	+$484
Permanência	+0.1	75% C	Mérito em Queijo $	+$619
CCS	2.86	79% C	Mérito Pastoreio $	+$565
Mastite	+0.2	75% C	HHP$	+$564
HCR	-0.9	76% C	CCR	-0.6
Tx Prenhez Filhas	-0.6	78% C	SCR	

CARACTERÍSTICAS DE PARTO - CDCB-S GENOMIC EVALUATION (08/23)

Facilidade de Parto do Touro	2.2%	70% C	5 Obs
Facilidade de Parto das Filhas	1.5%	70% C	1 Filhas
Mortes ao Nascer - Touros	7.0%	64% C	5 Obs
Mortes ao Nascer - Filhas	4.5%	64% C	1 Filhas

WELLNESS TRAITS - ZOETIS WELLNESS EVALUATION (08/23)

Vacas	DWP$	+$628	WT$		+$54
Mastite	98	64% C	Doe. Resp. Vaca	100	48% C
Claudicação	101	54%C	Ovário Cístico	96	35% C
Aborto da Vaca	98	44% C	Parto Gemelar	103	55% C
Metrite	108	56% C	Cetose	106	50% C
Ret. Placenta	95	58% C	Febre do Leite	97	54% C
Desp. Abomaso	106	49% C			

Bezerros	CW$	-$21			
Calf. Resp. Dis.	96	47% C	Diarréia Neonatal	104	47% C
Habitabilidade	93	52% C			

TIPO - CDCB-S/HA GENOMIC (08/23) GTPI +2.584
PTAT +1.05 81%R C. Úbere: +1.19 P&P: +0.52 | 0 Filhas 0 Rebanhos

LINEAR	-2	-1	0	+1	+2		
Estatura						0.25	Alta
Caract. Leiteira						1.27	Anguloso
Força						-0.16	Fraco
Profundidade Corporal						0.08	Raso
Largura de Garupa						0.87	Aberto
Ângulo da Garupa						-0.88	Isq.Baixos
Pernas Traseiras V. Lateral						-0.19	Curvas
Pernas Traseiras V. Trás						0.71	Paralelas
Ângulo do Casco						-0.39	Baixo
Escore de Pernas e Pés						0.55	Alto
Úbere Anterior, Inserção						1.45	Forte
Altura Úbere Posterior						2.14	Alto
Largura Úbere Posterior						1.87	Aberto
Ligamento Central						-0.14	Forte
Profundidade de Úbere						0.25	Raso
Coloc. Tetos Anteriores						0.21	Centrais
Tetos Post. Vista Lateral						-0.08	Centrais
Comprimento de Tetos						-0.88	Curtas

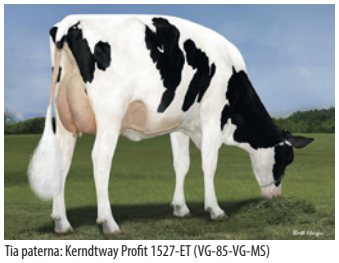

Tia paterna: Kerndtway Profit 1527-ET (VG-85-VG-MS)



Tias paternas: Profit Daughter Group

DadoSS

A GESTÃO DA FAZENDA NAS SUAS MÃOS

COM OU SEM SINAL VOCÊ POR DENTRO DE TUDO



SELECT SIRES

MAIS INFORMAÇÕES COM UM CONSULTOR GENÉTICO DA SELECT SIRES

SELECT SIRES DO BRASIL www.selectsires.com.br

Rua São Nicolau, 230-Pavilhão 6B | Bairro Stª Maria Goretti - cep 91030-230 | Porto Alegre-RS | Fone: 55 51 3222.9688

@selectsiresdobrasil selectsiresbrasil selectsiresdobrasil selectsiresdobrasil

007HO14260

TLC

S-S-I BG HIPHOP TLC-ET
TR TP TC TL TD
HIPHOP X MARTY X MONTROSS

99% RHA-I aAa: N/A DMS: 561,456
Nascimento: 25/05/2017
Reg: HO840003133120557

Beta-Casein: A1A2 | Kappa-Casein: AB
Haplótipos: HH1T HH2T HH3T HH4T HH5T HH6T

Pai: AOT HIPHOP-ET
Mãe: S-S-I MARTY 10731 11645-ET
Avô: PEN-COL MARTY-ET
Avó: S-S-I MONT 8646 10731-ET
Bisavô: BACON-HILL MONTROSS-ET
Bisavó: S-S-I OCOSMO KALISA 8646-ET

AVALIAÇÃO DO TOURO - CDCB-S GENOMIC EVALUATION (08/23)

Leite	+1.139	82% C.	0 Filhas 0 Rebanhos US		
Proteína	+45	+0.03			
Gordura	+56	+0.04	Mérito Líquido $	+$611	
Vida Produtiva	+2.5	79% C	Mérito Fluído $	+$559	
Permanência	+0.6	75% C	Mérito em Queijo $	+$617	
CCS	2.97	79% C	Mérito Pastoreio $	+$591	
Mastite	-0.1	75% C	HHP$	+$665	
HCR	+0.7	75% C	CCR	-0.3	
Tx Prenhez Filhas	-0.1	78% C	SCR		

CARACTERÍSTICAS DE PARTO - CDCB-S GENOMIC EVALUATION (08/23)

Facilidade de Parto do Touro	1.8%	63% C	0 Obs
Facilidade de Parto das Filhas	1.7%	61% C	0 Filhas
Mortes ao Nascer - Touros	5.9%	61% C	0 Obs
Mortes ao Nascer - Filhas	4.6%	61% C	0 Filhas

WELLNESS TRAITS - ZOETIS WELLNESS EVALUATION (08/23)

Vacas	DWP$	+$620	WT$		+$45
Mastite	97	61% C	Doe. Resp. Vaca	101	48% C
Claudicação	101	53%C	Ovário Cístico	101	34% C
Aborto da Vaca	97	42% C	Parto Gemelar	98	53% C
Metrite	108	54% C	Cetose	108	49% C
Ret. Placenta	106	57% C	Febre do Leite	102	51% C
Desp. Abomaso	100	48% C			

Bezerros	CW$	-$27			
Calf. Resp. Dis.	96	44% C	Diarréia Neonatal	99	45% C
Habitabilidade	97	50% C			

TIPO - CDCB-S/HA GENOMIC (08/23) GTPI +2.592

PTAT +0.84 81%R C. Úbere: +1.13 P&P: -0.16 | 0 Filhas 0 Rebanhos

LINEAR	-2	-1	0	+1	+2		
Estatura						0.76	Alta
Caract. Leiteira						-0.28	Anguloso
Força						0.08	Fraco
Profundidade Corporal						-0.22	Raso
Largura de Garupa						-0.04	Aberto
Ângulo da Garupa						-0.51	Isq.Baixos
Pernas Traseiras V. Lateral						-0.47	Curvas
Pernas Traseiras V. Trás						-0.50	Paralelas
Ângulo do Casco						0.80	Baixo
Escore de Pernas e Pés						0.11	Alto
Úbere Anterior, Inserção						1.48	Forte
Altura Úbere Posterior						1.34	Alto
Largura Úbere Posterior						0.64	Aberto
Ligamento Central						0.40	Forte
Profundidade de Úbere						1.97	Raso
Coloc. Tetos Anteriores						0.38	Centrais
Tetos Post. Vista Lateral						0.62	Centrais
Comprimento de Tetos						-0.25	Curtas



Irmã paterna: West Wing Hiphop 2065-Grade

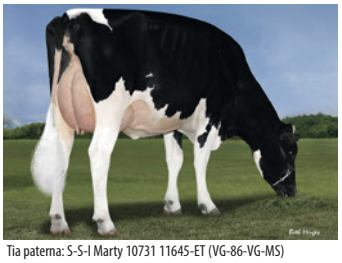

Tia paterna: S-S-I Marty 10731 11645-ET (VG-86-VG-MS)

007HO16404

TOOL-RED

APRILDAY HANDY TOOL-RED-ET
TP TC TV TL TY TD
HANDY-RED X RONALD X HELIX

99% RHA-I aAa: 423 DMS: 561,135
Nascimento: 08/09/2021
Reg: HO840003219761064
Edward Peck, Mount Horeb, WI
Beta-Casein: A1A1 | Kappa-Casein: BE
Haplótipos: HH1T HH2T HH3T HH4T HH5T HH6T

Pai: AOT WEBSTER HANDY-RED-ET
Mãe: APRILDAY RNLD TAKARA-ET
Avô: TRENT-WAY-JS RONALD-ET
Avó: APRILDAY HELIX TABLAS-ET
Bisavô: AOT SILVER HELIX-ET
Bisavó: APRILDAY E FETZER-ET

AVALIAÇÃO DO TOURO - CDCB-S GENOMIC EVALUATION (08/23)

Leite	+1.131	79% C.	0 Filhas 0 Rebanhos US		
Proteína	+42	+0.02			
Gordura	+54	+0.04	Mérito Líquido $	+$781	
Vida Produtiva	+5.4	75% C	Mérito Fluído $	+$734	
Permanência	+1.8	71% C	Mérito em Queijo $	+$791	
CCS	2.72	75% C	Mérito Pastoreio $	+$726	
Mastite	+2.2	71% C	HHP$	+$820	
HCR	-0.8	72% C	CCR	+0.0	
Tx Prenhez Filhas	+0.2	74% C	SCR		

CARACTERÍSTICAS DE PARTO - CDCB-S GENOMIC EVALUATION (08/23)

Facilidade de Parto do Touro	1.0%	63% C	0 Obs
Facilidade de Parto das Filhas	1.7%	57% C	0 Filhas
Mortes ao Nascer - Touros	4.7%	60% C	0 Obs
Mortes ao Nascer - Filhas	3.8%	55% C	0 Filhas

WELLNESS TRAITS - ZOETIS WELLNESS EVALUATION (08/23)

Vacas	DWP$	+$825	WT$		+$178
Mastite	102	55% C	Doe. Resp. Vaca	97	38% C
Claudicação	104	44%C	Ovário Cístico	101	24% C
Aborto da Vaca	94	32% C	Parto Gemelar	101	43% C
Metrite	108	45% C	Cetose	110	38% C
Ret. Placenta	104	48% C	Febre do Leite	102	44% C
Desp. Abomaso	105	37% C			

Bezerros	CW$	-$11			
Calf. Resp. Dis.	97	33% C	Diarréia Neonatal	100	34% C
Habitabilidade	100	39% C			

TIPO - CDCB-S/HA GENOMIC (08/23) GTPI +2.802

PTAT +1.67 79%R C. Úbere: +2.23 P&P: +1.43 | 0 Filhas 0 Rebanhos

LINEAR	-2	-1	0	+1	+2		
Estatura						1.23	Alta
Caract. Leiteira						0.53	Anguloso
Força						-0.57	Fraco
Profundidade Corporal						-0.55	Raso
Largura de Garupa						-0.29	Aberto
Ângulo da Garupa						0.39	Isq.Baixos
Pernas Traseiras V. Lateral						-0.55	Curvas
Pernas Traseiras V. Trás						1.57	Paralelas
Ângulo do Casco						1.90	Baixo
Escore de Pernas e Pés						1.57	Alto
Úbere Anterior, Inserção						2.67	Forte
Altura Úbere Posterior						2.92	Alto
Largura Úbere Posterior						2.07	Aberto
Ligamento Central						0.78	Forte
Profundidade de Úbere						2.71	Raso
Coloc. Tetos Anteriores						1.54	Centrais
Tetos Post. Vista Lateral						1.32	Centrais
Comprimento de Tetos						-0.61	Curtas



Bisavó paterna: Cookiecutter Ssire Has-ET



Trisavó materna: Aprilday Aikman Fendant

007H015294

TRICE

S-S-I NUGENT TRICE-ET
TR TC TL TD
NUGENT X ALTADRAGO X SILVER

99% RHA-I aAa: N/A DMS: N/A
Nascimento: 31/10/2019
Reg: HO840003211394835
Select Sires Inc., Plain City, OH
Beta-Casein: A1A1 | Kappa-Casein: AE
Haplótipos: HH1T HH2T HH3T HH4T HH5T HH6T

Pai: S-S-I OUTSIDERS NUGENT-ET
Mãe: WAKE-UP DRAGO EXTRA 4273
Avô: S-S-I ALTADRAGO-ET
Avó: WAKE-UP SILVER EMBLEM 3709
Bisavô: SEAGULL-BAY SILVER-ET
Bisavó: WAKE-UP PETRONE EVE-ET

AVALIAÇÃO DO TOURO - CDCB-S GENOMIC EVALUATION (08/23)

					0 Filhas 0 Rebanhos US
Leite	+688	82% C.			
Proteína	+50	+0.1			
Gordura	+112	+0.3	Mérito Líquido $		+$885
Vida Produtiva	+3.3	77% C	Mérito Fluído $		+$745
Permanência	+0.5	72% C	Mérito em Queijo $		+$904
CCS	2.91	78% C	Mérito Pastoreio $		+$831
Mastite	-0.4	73% C	HHP$		+$884
HCR	+1.5	74% C	CCR		-1,0
Tx Prenhez Filhas	-1.5	76% C	SCR		

CARACTERÍSTICAS DE PARTO - CDCB-S GENOMIC EVALUATION (08/23)

Facilidade de Parto do Touro	2.2%	62% C	0 Obs
Facilidade de Parto das Filhas	2.4%	61% C	0 Filhas
Mortes ao Nascer - Touros	5.6%	59% C	0 Obs
Mortes ao Nascer - Filhas	4.2%	60% C	0 Filhas

WELLNESS TRAITS - ZOETIS WELLNESS EVALUATION (08/23)

Vacas	DWP$	+$1.072	WT$		+$87
Mastite	97	60% C	Doe. Resp. Vaca	106	46% C
Claudicação	104	52%C	Ovário Cístico	98	31% C
Aborto da Vaca	103	39% C	Parto Gemelar	110	50% C
Metrite	109	52% C	Cetose	103	47% C
Ret. Placenta	101	55% C	Febre do Leite	102	49% C
Desp. Abomaso	105	45% C			

Bezerros	CW$	+$37			
Calf. Resp. Dis.	102	42% C	Diarréia Neonatal	109	43% C
Habitabilidade	100	48% C			

TIPO - CDCB-S/HA GENOMIC (08/23) **GTPI +2.925**

PTAT +1.64 80%R — C. Úbere: +1.73 P&P: +1.15 | 0 Filhas 0 Rebanhos

LINEAR	-2	-1	0	+1	+2		
Estatura						0.19	Alta
Caract. Leiteira						0.36	Anguloso
Força						0.58	Fraco
Profundidade Corporal						0.37	Raso
Largura de Garupa						0.89	Aberto
Ângulo da Garupa						-1.67	Isq.Baixos
Pernas Traseiras V. Lateral						-0.78	Curvas
Pernas Traseiras V. Trás						1.13	Paralelas
Ângulo do Casco						1.15	Baixo
Escore de Pernas e Pés						1.12	Alto
Úbere Anterior, Inserção						2.08	Forte
Altura Úbere Posterior						2.44	Alto
Largura Úbere Posterior						2.43	Aberto
Ligamento Central						0.28	Forte
Profundidade de Úbere						0.78	Raso
Coloc. Tetos Anteriores						0.15	Centrais
Tetos Post. Vista Lateral						-0.03	Centrais
Comprimento de Tetos						0.21	Curtas



Avó paterna: Welcome Damaris Kim-ET



Irmã paterna: S-S-I Nugent 2655 12323-ET

009H016026

TUFF

HORSENS BG ESP TUFF-ET
TR TP TC TM TV TL TY TD
ESPIONAGE X NUGENT X MEDLEY

99% RHA-I aAa: N/A DMS: N/A
Nascimento: 30/05/2021
Reg: HO840003234373668
Jeff & Connie Horsens, Cecil, WI
Beta-Casein: A1A2 | Kappa-Casein: AE
Haplótipos: HH1T HH2T HH3T HH4T HH5T HH6T

Pai: SANDY-VALLEY ESPIONAGE-ET
Mãe: S-S-I Hor 4361 4216-ET
Avô: S-S-I OUTSIDERS NUGENT-ET
Avó: CLEAR-ECHO MEDLEY 4361-ET
Bisavô: ABS MEDLEY-ET
Bisavó: CLEAR-ECHO JEDI 3876-ET

AVALIAÇÃO DO TOURO - CDCB-S GENOMIC EVALUATION (08/23)

					0 Filhas 0 Rebanhos US
Leite	+1.461	80% C.			
Proteína	+49	+0.01			
Gordura	+72	+0.05	Mérito Líquido $		+$911
Vida Produtiva	+6.5	75% C	Mérito Fluído $		+$876
Permanência	+2.4	71% C	Mérito em Queijo $		+$920
CCS	2.68	76% C	Mérito Pastoreio $		+$859
Mastite	+3.6	70% C	HHP$		+$989
HCR	+4.1	75% C	CCR		+2.9
Tx Prenhez Filhas	+0.4	74% C	SCR		

CARACTERÍSTICAS DE PARTO - CDCB-S GENOMIC EVALUATION (08/23)

Facilidade de Parto do Touro	2.0%	63% C	0 Obs
Facilidade de Parto das Filhas	2.2%	58% C	0 Filhas
Mortes ao Nascer - Touros	4.9%	59% C	0 Obs
Mortes ao Nascer - Filhas	4.6%	56% C	0 Filhas

WELLNESS TRAITS - ZOETIS WELLNESS EVALUATION (08/23)

Vacas	DWP$	+$1.001	WT$		+$205
Mastite	107	58% C	Doe. Resp. Vaca	98	42% C
Claudicação	102	48%C	Ovário Cístico	98	28% C
Aborto da Vaca	93	36% C	Parto Gemelar	103	47% C
Metrite	108	49% C	Cetose	94	43% C
Ret. Placenta	102	52% C	Febre do Leite	98	47% C
Desp. Abomaso	97	41% C			

Bezerros	CW$	+$3			
Calf. Resp. Dis.	102	38% C	Diarréia Neonatal	103	41% C
Habitabilidade	97	44% C			

TIPO - CDCB-S/HA GENOMIC (08/23) **GTPI +2.900**

PTAT +1.43 79%R — C. Úbere: +1.88 P&P: +0.09 | 0 Filhas 0 Rebanhos

LINEAR	-2	-1	0	+1	+2		
Estatura						0.23	Alta
Caract. Leiteira						0.82	Anguloso
Força						0.03	Fraco
Profundidade Corporal						-0.10	Raso
Largura de Garupa						0.50	Aberto
Ângulo da Garupa						-1.39	Isq.Baixos
Pernas Traseiras V. Lateral						-0.46	Curvas
Pernas Traseiras V. Trás						0.02	Paralelas
Ângulo do Casco						0.05	Baixo
Escore de Pernas e Pés						0.18	Alto
Úbere Anterior, Inserção						2.27	Forte
Altura Úbere Posterior						2.12	Alto
Largura Úbere Posterior						2.51	Aberto
Ligamento Central						0.87	Forte
Profundidade de Úbere						1.30	Raso
Coloc. Tetos Anteriores						0.46	Centrais
Tetos Post. Vista Lateral						0.49	Centrais
Comprimento de Tetos						-0.67	Curtas



Horsens Bg Esp Tuff-ET



Trisavó paterna: Sandy-Valley Morgan Era-ET

007HO15849

TYSON

PINE-TREE TORRENT TYSON-ET
TR TP TC TV TL TY TD
ALTATORRENT X MARIUS X HELIX

99% RHA-I aAa: 423 DMS: 456,345
Nascimento: 30/09/2020
Reg: HO840003213241845
Matthew J. Steiner, Marshallville, OH
Beta-Casein: A2A2 | Kappa-Casein: BB
Haplótipos: HH6C HH1T HH2T HH3T HH4T HH5T

Pai: DAR-BURN ALTATORRENT
Mãe: WESTCOAST MARIUS ANNA 7479
Avô: PROGENESIS MARIUS
Avó: PEAK ANNA HELIX 80323-ET
Bisavô: AOT SILVER HELIX-ET
Bisavó: COYNE-FARMS YODER ANNA-ET

AVALIAÇÃO DO TOURO - CDCB-S GENOMIC EVALUATION (08/23)

Leite	+1.084	82% C.	0 Filhas 0 Rebanhos US		
Proteína	+59	+0.09			
Gordura	+105	+0.22	Mérito Líquido $		+$843
Vida Produtiva	+2.9	77% C	Mérito Fluído $		+$716
Permanência	+0.2	72% C	Mérito em Queijo $		+$859
CCS	2.91	78% C	Mérito Pastoreio $		+$830
Mastite	+0.4	74% C	HHP$		+$935
HCR	+1.7	75% C	CCR		+1.5
Tx Prenhez Filhas	+0.0	77% C	SCR	+2.1	70% C

CARACTERÍSTICAS DE PARTO - CDCB-S GENOMIC EVALUATION (08/23)

Facilidade de Parto do Touro	1.9%	75% C	64 Obs
Facilidade de Parto das Filhas	1.5%	70% C	0 Filhas
Mortes ao Nascer - Touros	5.3%	65% C	64 Obs
Mortes ao Nascer - Filhas	4.1%	64% C	0 Filhas

WELLNESS TRAITS - ZOETIS WELLNESS EVALUATION (08/23)

Vacas	DWP$	+$746	WT$		-$62
Mastite	97	58% C	Doe. Resp. Vaca	95	42% C
Claudicação	97	48%C	Ovário Cístico	100	29% C
Aborto da Vaca	93	37% C	Parto Gemelar	90	47% C
Metrite	104	49% C	Cetose	98	42% C
Ret. Placenta	99	52% C	Febre do Leite	98	48% C
Desp. Abomaso	97	41% C			

Bezerros	CW$	-$33			
Calf. Resp. Dis.	101	41% C	Diarréia Neonatal	103	40% C
Habitabilidade	87	47% C			

TIPO - CDCB-S/HA GENOMIC (08/23) GTPI +2.875
PTAT +0.83 80%R C. Úbere: +0.80 P&P: +0.02 | 0 Filhas 0 Rebanhos

LINEAR	-2	-1	0	+1	+2		
Estatura						0.30	Alta
Caract. Leiteira						0.40	Anguloso
Força						0.26	Fraco
Profundidade Corporal						-0.04	Raso
Largura de Garupa						0.92	Aberto
Ângulo da Garupa						0.35	Isq.Baixos
Pernas Traseiras V. Lateral						0.44	Curvas
Pernas Traseiras V. Trás						-0.24	Paralelas
Ângulo do Casco						0.05	Baixo
Escore de Pernas e Pés						0.19	Alto
Úbere Anterior, Inserção						1.26	Forte
Altura Úbere Posterior						0.72	Alto
Largura Úbere Posterior						1.04	Aberto
Ligamento Central						0.32	Forte
Profundidade de Úbere						0.68	Raso
Coloc. Tetos Anteriores						0.51	Centrais
Tetos Post. Vista Lateral						0.28	Centrais
Comprimento de Tetos						-0.16	Curtas


Pine-Tree Torrent Tyson-ET


Tia Avó paterna: BSD Helix Calybe 7322-ET

009HO15574

VALIDATE

S-S-I RENEGADE VALIDATE-ET

RENEGADE X SKYWALKER X DELTA

99% RHA-I aAa: N/A DMS: N/A
Nascimento: 06/06/2020
Reg: HO840003215097669
Select Sires Inc., Plain City, OH
Beta-Casein: A1A2 | Kappa-Casein: BB
Haplótipos: HH1T HH2T HH3T HH4T HH5T HH6T

Pai: S-S-I PR RENEGADE-ET
Mãe: AOT SKYWALKER HENRIETTA-ET
Avô: BOMAZ SKYWALKER-ET
Avó: COOKIECUTTER DTA HABITAN-ET
Bisavô: MR MOGUL DELTA 1427-ET
Bisavó: COOKIECUTTER DAY HALEY-ET

AVALIAÇÃO DO TOURO - CDCB-S GENOMIC EVALUATION (08/23)

Leite	+841	82% C.	0 Filhas 0 Rebanhos US		
Proteína	+50	+0.08			
Gordura	+105	+0.25	Mérito Líquido $		+$832
Vida Produtiva	+2.4	77% C	Mérito Fluído $		+$721
Permanência	-0.5	73% C	Mérito em Queijo $		+$843
CCS	3.15	79% C	Mérito Pastoreio $		+$827
Mastite	-1.2	74% C	HHP$		+$794
HCR	-0.8	75% C	CCR		+0.5
Tx Prenhez Filhas	-0.5	77% C	SCR		

CARACTERÍSTICAS DE PARTO - CDCB-S GENOMIC EVALUATION (08/23)

Facilidade de Parto do Touro	1.7%	71% C	6 Obs
Facilidade de Parto das Filhas	1.7%	70% C	0 Filhas
Mortes ao Nascer - Touros	6.1%	63% C	6 Obs
Mortes ao Nascer - Filhas	4.7%	64% C	0 Filhas

WELLNESS TRAITS - ZOETIS WELLNESS EVALUATION (08/23)

Vacas	DWP$	+$687	WT$		-$146
Mastite	94	60% C	Doe. Resp. Vaca	97	43% C
Claudicação	96	48%C	Ovário Cístico	97	29% C
Aborto da Vaca	94	36% C	Parto Gemelar	103	49% C
Metrite	101	51% C	Cetose	94	46% C
Ret. Placenta	98	53% C	Febre do Leite	100	47% C
Desp. Abomaso	98	43% C			

Bezerros	CW$	-$15			
Calf. Resp. Dis.	101	47% C	Diarréia Neonatal	100	46% C
Habitabilidade	96	50% C			

TIPO - CDCB-S/HA GENOMIC (08/23) GTPI +2.889
PTAT +1.88 81%R C. Úbere: +1.69 P&P: +1.57 | 0 Filhas 0 Rebanhos

LINEAR	-2	-1	0	+1	+2		
Estatura						0.92	Alta
Caract. Leiteira						1.44	Anguloso
Força						0.26	Fraco
Profundidade Corporal						0.38	Raso
Largura de Garupa						0.29	Aberto
Ângulo da Garupa						0.02	Isq.Baixos
Pernas Traseiras V. Lateral						0.14	Curvas
Pernas Traseiras V. Trás						1.88	Paralelas
Ângulo do Casco						1.27	Baixo
Escore de Pernas e Pés						1.60	Alto
Úbere Anterior, Inserção						1.97	Forte
Altura Úbere Posterior						2.27	Alto
Largura Úbere Posterior						2.26	Aberto
Ligamento Central						0.78	Forte
Profundidade de Úbere						1.17	Raso
Coloc. Tetos Anteriores						0.89	Centrais
Tetos Post. Vista Lateral						0.92	Centrais
Comprimento de Tetos						0.12	Curtas


S-S-I Renegade Validate-ET


Avó: S-S-I MIngtn 10398 11588-ET

007H015196

VENUS

LEVEL-PLAIN LEG VENUS-ET
TR TP TC TV TL TY TD
LEGACY X ACHIEVER X DELTA

99% RHA-I aAa: 324 DMS: 234,123
Nascimento: 16/07/2019
Reg: HO840003209365435
Keith A. Nettekoven, Menasha, WI
Beta-Casein: A2A2 | Kappa-Casein: BB
Haplótipos: HH1T HH2T HH3T HH4T HH5T HH6T

Pai: PINE-TREE CW LEGACY-ET
Mãe: LEVEL-PLAIN ACH VIBRANT-ET
Avô: ABS ACHIEVER-ET
Avó: LEVEL-PLAIN DELTA VIXEN
Bisavô: MR MOGUL DELTA 1427-ET
Bisavó: LEVEL-PLAIN OAK VAT-TW

AVALIAÇÃO DO TOURO - CDCB-S GENOMIC EVALUATION (08/23)

Leite	+1.017	83% C.		0 Filhas 0 Rebanhos	US
Proteína	+40	+0.03			
Gordura	+84	+0.15	Mérito Líquido $		+$903
Vida Produtiva	+5.1	79% C	Mérito Fluído $		+$852
Permanência	+1.7	75% C	Mérito em Queijo $		+$912
CCS	2.8	79% C	Mérito Pastoreio $		+$853
Mastite	+2.0	74% C	HHP$		+$784
HCR	-0.4	92% C	CCR		+0.6
Tx Prenhez Filhas	-1.0	79% C	SCR	+1.4	82% C

CARACTERÍSTICAS DE PARTO - CDCB-S GENOMIC EVALUATION (08/23)

Facilidade de Parto do Touro	2.1%	92% C	493 Obs
Facilidade de Parto das Filhas	2.2%	69% C	1 Filhas
Mortes ao Nascer - Touros	6.0%	85% C	491 Obs
Mortes ao Nascer - Filhas	5.8%	64% C	1 Filhas

WELLNESS TRAITS - ZOETIS WELLNESS EVALUATION (08/23)

Vacas	DWP$	+$842	WT$		-$38
Mastite	103	60% C	Doe. Resp. Vaca	88	44% C
Claudicação	92	49%C	Ovário Cístico	104	31% C
Aborto da Vaca	98	37% C	Parto Gemelar	108	50% C
Metrite	99	52% C	Cetose	101	47% C
Ret. Placenta	100	54% C	Febre do Leite	95	49% C
Desp. Abomaso	96	45% C			

Bezerros	CW$	-$33			
Calf. Resp. Dis.	102	45% C	Diarréia Neonatal	99	46% C
Habitabilidade	91	50% C			

TIPO - CDCB-S/HA GENOMIC (08/23) GTPI +2.732
PTAT +0.62 81%R C. Úbere: +1.30 P&P: -0.40 | 0 Filhas 0 Rebanhos

LINEAR	-2	-1	0	+1	+2		
Estatura						-1.24	Alta
Caract. Leiteira						1.68	Anguloso
Força						-1.69	Fraco
Profundidade Corporal						-1.16	Raso
Largura de Garupa						-0.14	Aberto
Ângulo da Garupa						-1.63	Isq.Baixos
Pernas Traseiras V. Lateral						0.98	Curvas
Pernas Traseiras V. Trás						-1.07	Paralelas
Ângulo do Casco						-1.24	Baixo
Escore de Pernas e Pés						-0.43	Alto
Úbere Anterior, Inserção						1.19	Forte
Altura Úbere Posterior						1.56	Alto
Largura Úbere Posterior						1.55	Aberto
Ligamento Central						0.32	Forte
Profundidade de Úbere						-0.01	Raso
Coloc. Tetos Anteriores						0.96	Centrais
Tetos Post. Vista Lateral						0.73	Centrais
Comprimento de Tetos						-1.19	Curtas


Level-Plain Leg Venus-ET


Irmã paterna: Lars-Acres Ssi 22933-ET (GP-84-VG-MS)

007H015192

VINTAGE

S-S-I LEGACY VINTAGE-ET
TR TP TC TL TD
LEGACY X JAGUAR X JEDI

99% RHA-I aAa: N/A DMS: N/A
Nascimento: 07/07/2019
Reg: HO840003208823717

Beta-Casein: A2A2 | Kappa-Casein: BB
Haplótipos: HH1T HH2T HH3T HH4T HH5T HH6T

Pai: PINE-TREE CW LEGACY-ET
Mãe: S-S-I JAGUAR 7274 8624-ET
Avô: PLAIN-KNOLL S-S-I JAGUAR-ET
Avó: S-S-I JEDI 9278 7274-ET
Bisavô: S-S-I MONTROSS JEDI-ET
Bisavó: SILDAHL BALSTO MOUND9278-ET

AVALIAÇÃO DO TOURO - CDCB-S GENOMIC EVALUATION (08/23)

Leite	+547	82% C.		0 Filhas 0 Rebanhos	US
Proteína	+41	+0.08			
Gordura	+68	+0.16	Mérito Líquido $		+$796
Vida Produtiva	+4.8	77% C	Mérito Fluído $		+$670
Permanência	+0.6	73% C	Mérito em Queijo $		+$817
CCS	2.64	78% C	Mérito Pastoreio $		+$736
Mastite	+1.0	74% C	HHP$		+$763
HCR	+2.1	75% C	CCR		+0.6
Tx Prenhez Filhas	-1.1	77% C	SCR		

CARACTERÍSTICAS DE PARTO - CDCB-S GENOMIC EVALUATION (08/23)

Facilidade de Parto do Touro	1.8%	63% C	0 Obs
Facilidade de Parto das Filhas	2.3%	62% C	0 Filhas
Mortes ao Nascer - Touros	5.6%	60% C	0 Obs
Mortes ao Nascer - Filhas	4.6%	61% C	0 Filhas

WELLNESS TRAITS - ZOETIS WELLNESS EVALUATION (08/23)

Vacas	DWP$	+$721	WT$		-$65
Mastite	100	60% C	Doe. Resp. Vaca	96	44% C
Claudicação	90	49%C	Ovário Cístico	103	31% C
Aborto da Vaca	101	38% C	Parto Gemelar	102	50% C
Metrite	104	53% C	Cetose	101	48% C
Ret. Placenta	105	54% C	Febre do Leite	93	49% C
Desp. Abomaso	98	45% C			

Bezerros	CW$	-$5			
Calf. Resp. Dis.	102	45% C	Diarréia Neonatal	101	46% C
Habitabilidade	97	50% C			

TIPO - CDCB-S/HA GENOMIC (08/23) GTPI +2.644
PTAT +0.11 81%R C. Úbere: +0.92 P&P: -0.56 | 0 Filhas 0 Rebanhos

LINEAR	-2	-1	0	+1	+2		
Estatura						-0.66	Alta
Caract. Leiteira						-0.03	Anguloso
Força						-0.93	Fraco
Profundidade Corporal						-1.15	Raso
Largura de Garupa						-1.19	Aberto
Ângulo da Garupa						-0.86	Isq.Baixos
Pernas Traseiras V. Lateral						-0.08	Curvas
Pernas Traseiras V. Trás						-1.05	Paralelas
Ângulo do Casco						-0.57	Baixo
Escore de Pernas e Pés						-0.55	Alto
Úbere Anterior, Inserção						1.15	Forte
Altura Úbere Posterior						1.11	Alto
Largura Úbere Posterior						0.85	Aberto
Ligamento Central						-0.01	Forte
Profundidade de Úbere						0.58	Raso
Coloc. Tetos Anteriores						-0.27	Centrais
Tetos Post. Vista Lateral						-0.03	Centrais
Comprimento de Tetos						-0.75	Curtas


Irmã paterna: Kings-Ransom Lgcy Dakota-ET (VG-86)


Irmã paterna: S-S-I La 28180 22861-ET (VG-85-VG-MS)

007HO14142

VITALY

S-S-I BOURBON VITALY-ET
TP TC TL TD
BOURBON X SUPERSHOT X NUMERO UNO

99% RHA-I aAa: N/A DMS: 234,345
Nascimento: 12/04/2017
Reg: HO840003139490553

Beta-Casein: A1A2 | Kappa-Casein: AB
Haplótipos: HH1T HH2T HH3T HH4T HH5T HH6T

Pai: WA-DEL ABS BOURBON-ET
Mãe: SEAGULL-BAY-MJ SIRI-ET
Avô: COGENT SUPERSHOT
Avó: SEAGULL-BAY ALEXA THREE-ET
Bisavô: AMIGHETTI NUMERO UNO ET
Bisavó: PINE-TREE DORCY ALEXA II-ET

AVALIAÇÃO DO TOURO - CDCB-S GENOMIC EVALUATION (08/23)

Leite	+1.091	82% C.		0 Filhas 0 Rebanhos	US
Proteína	+34	+0.00			
Gordura	+4	-0.13	Mérito Líquido $		+$429
Vida Produtiva	+4.4	78% C	Mérito Fluído $		+$414
Permanência	+2.3	75% C	Mérito em Queijo $		+$436
CCS	2.7	79% C	Mérito Pastoreio $		+$432
Mastite	+2.5	75% C	HHP$		+$554
HCR	+1.1	75% C	CCR		+3.8
Tx Prenhez Filhas	+2.4	78% C	SCR		

CARACTERÍSTICAS DE PARTO - CDCB-S GENOMIC EVALUATION (08/23)

Facilidade de Parto do Touro	2.0%	70% C	1 Obs
Facilidade de Parto das Filhas	2.0%	70% C	0 Filhas
Mortes ao Nascer - Touros	5.7%	64% C	1 Obs
Mortes ao Nascer - Filhas	5.8%	64% C	0 Filhas

WELLNESS TRAITS - ZOETIS WELLNESS EVALUATION (08/23)

Vacas	DWP$	+$459	WT$		+$243
Mastite	111	60% C	Doe. Resp. Vaca	100	48% C
Claudicação	101	53%C	Ovário Cístico	96	33% C
Aborto da Vaca	92	43% C	Parto Gemelar	98	52% C
Metrite	101	54% C	Cetose	104	49% C
Ret. Placenta	98	56% C	Febre do Leite	101	53% C
Desp. Abomaso	99	48% C			

Bezerros	CW$	-$81			
Calf. Resp. Dis.	90	44% C	Diarréia Neonatal	95	45% C
Habitabilidade	90	50% C			

TIPO - CDCB-S/HA GENOMIC (08/23) GTPI +2.385
PTAT -0.14 80%R C. Úbere: +0.68 P&P: -0.56 | 0 Filhas 0 Rebanhos

LINEAR	-2	-1	0	+1	+2		
Estatura						0.24	Alta
Caract. Leiteira						-0.61	Anguloso
Força						-0.31	Fraco
Profundidade Corporal						-0.84	Raso
Largura de Garupa						-0.48	Aberto
Ângulo da Garupa						0.25	Isq.Baixos
Pernas Traseiras V. Lateral						-0.51	Curvas
Pernas Traseiras V. Trás						-0.92	Paralelas
Ângulo do Casco						-0.03	Baixo
Escore de Pernas e Pés						-0.35	Alto
Úbere Anterior, Inserção						1.49	Forte
Altura Úbere Posterior						0.63	Alto
Largura Úbere Posterior						0.36	Aberto
Ligamento Central						-0.33	Forte
Profundidade de Úbere						1.59	Raso
Coloc. Tetos Anteriores						-0.57	Centrais
Tetos Post. Vista Lateral						-0.82	Centrais
Comprimento de Tetos						-0.85	Curtas


Mãe: Seagull-Bay-Mj Siri-ET


Irmã paterna: Wa-Del-Ag Bourbon Gala-ET

007HO16176

WAR GEAR

WILRA S-S-I GD WAR GEAR-ET
TR TP TC TV TL TY TD
GAMEDAY X LIONEL X ACHIEVER

99% RHA-I aAa: 324 DMS: 135,561
Nascimento: 03/05/2021
Reg: HO840003231304760
Wilra Farms, Inc., Nashville, IL
Beta-Casein: A1A2 | Kappa-Casein: AA
Haplótipos: HH1T HH2T HH3T HH4T HH5T HH6T

Pai: RMD-DOTTERER SSI GAMEDAY-ET
Mãe: WILRA LIONEL 1910-ET
Avô: MR T-SPRUCE FRAZZ LIONEL-ET
Avó: WILRA ACHIEVER 1447-ET
Bisavô: ABS ACHIEVER-ET
Bisavó: WILRA HOTSHOT 1045-ET

AVALIAÇÃO DO TOURO - CDCB-S GENOMIC EVALUATION (08/23)

Leite	+1.350	81% C.		0 Filhas 0 Rebanhos	US
Proteína	+58	+0.05			
Gordura	+119	+0.23	Mérito Líquido $		+$1.156
Vida Produtiva	+6.5	76% C	Mérito Fluído $		+$1.063
Permanência	+2.5	72% C	Mérito em Queijo $		+$1.173
CCS	2.65	77% C	Mérito Pastoreio $		+$1.123
Mastite	+2.4	71% C	HHP$		+$1.233
HCR	+3.9	75% C	CCR		+3.3
Tx Prenhez Filhas	+0.4	75% C	SCR	+1.1	73% C

CARACTERÍSTICAS DE PARTO - CDCB-S GENOMIC EVALUATION (08/23)

Facilidade de Parto do Touro	2.7%	82% C	88 Obs
Facilidade de Parto das Filhas	3.1%	70% C	0 Filhas
Mortes ao Nascer - Touros	6.9%	73% C	88 Obs
Mortes ao Nascer - Filhas	5.3%	64% C	0 Filhas

WELLNESS TRAITS - ZOETIS WELLNESS EVALUATION (08/23)

Vacas	DWP$	+$1.151	WT$		+$56
Mastite	103	56% C	Doe. Resp. Vaca	104	40% C
Claudicação	94	46%C	Ovário Cístico	105	26% C
Aborto da Vaca	94	34% C	Parto Gemelar	96	46% C
Metrite	104	48% C	Cetose	106	41% C
Ret. Placenta	100	50% C	Febre do Leite	101	46% C
Desp. Abomaso	104	39% C			

Bezerros	CW$	-$2			
Calf. Resp. Dis.	105	39% C	Diarréia Neonatal	99	42% C
Habitabilidade	98	43% C			

TIPO - CDCB-S/HA GENOMIC (08/23) GTPI +3.141
PTAT +1.37 80%R C. Úbere: +1.72 P&P: +0.35 | 0 Filhas 0 Rebanhos

LINEAR	-2	-1	0	+1	+2		
Estatura						0.08	Alta
Caract. Leiteira						0.72	Anguloso
Força						0.01	Fraco
Profundidade Corporal						-0.18	Raso
Largura de Garupa						0.75	Aberto
Ângulo da Garupa						-0.50	Isq.Baixos
Pernas Traseiras V. Lateral						-0.48	Curvas
Pernas Traseiras V. Trás						0.16	Paralelas
Ângulo do Casco						0.48	Baixo
Escore de Pernas e Pés						0.39	Alto
Úbere Anterior, Inserção						1.91	Forte
Altura Úbere Posterior						2.14	Alto
Largura Úbere Posterior						2.19	Aberto
Ligamento Central						0.21	Forte
Profundidade de Úbere						1.09	Raso
Coloc. Tetos Anteriores						0.82	Centrais
Tetos Post. Vista Lateral						0.95	Centrais
Comprimento de Tetos						-0.56	Curtas


Wilra S-S-I Gd War Gear-ET


Mãe: Wilra Lionel 1910-ET

007HO15822

WAR ZONE

T-SPRUCE G WAR ZONE-ET
TR TP TC TV TL TY TD
GRANADA X RENEGADE X FRAZZLED

99% RHA-I aAa: 465 DMS: 345,456
Nascimento: 29/10/2020
Reg: HO840003220234156
Arnold B. Gruenes, Richmond, MN
Beta-Casein: A1A2 | Kappa-Casein: AE
Haplótipos: HH1T HH2T HH3T HH4T HH5T HH6T

Pai: T-SPRUCE NUGNT GRANADA-ET
Mãe: T-SPRUCE RENEGADE 13146-ET
Avô: S-S-I PR RENEGADE-ET
Avó: T-SPRUCE FRAZZLED 10663-ET
Bisavô: MELARRY JOSUPER FRAZZLED-ET
Bisavó: PEAK MENNA AHEAD 851-ET

AVALIAÇÃO DO TOURO - CDCB-S GENOMIC EVALUATION (08/23)

Leite	+2.114	82% C.	0 Filhas	0 Rebanhos	US
Proteína	+59	-0.02			
Gordura	+93	+0.04	Mérito Líquido $		+$1.009
Vida Produtiva	+5.8	76% C	Mérito Fluído $		+$1.021
Permanência	+1.5	72% C	Mérito em Queijo $		+$1.011
CCS	2.75	79% C	Mérito Pastoreio $		+$961
Mastite	+2.8	71% C	HHP$		+$1.056
HCR	+2.6	75% C	CCR		+1.8
Tx Prenhez Filhas	-0.1	75% C	SCR	+0.2	76% C

CARACTERÍSTICAS DE PARTO - CDCB-S GENOMIC EVALUATION (08/23)

Facilidade de Parto do Touro	2.3%	86% C	196 Obs
Facilidade de Parto das Filhas	2.3%	70% C	0 Filhas
Mortes ao Nascer - Touros	6.2%	78% C	181 Obs
Mortes ao Nascer - Filhas	5.1%	64% C	0 Filhas

WELLNESS TRAITS - ZOETIS WELLNESS EVALUATION (08/23)

Vacas	DWP$	+$1.102	WT$		+$60
Mastite	101	47% C	Doe. Resp. Vaca	103	31% C
Claudicação	101	36%C	Ovário Cístico	99	16% C
Aborto da Vaca	100	23% C	Parto Gemelar	102	36% C
Metrite	100	39% C	Cetose	96	32% C
Ret. Placenta	100	41% C	Febre do Leite	98	34% C
Desp. Abomaso	103	30% C			

Bezerros	CW$	+$29			
Calf. Resp. Dis.	108	30% C	Diarréia Neonatal	105	31% C
Habitabilidade	98	35% C			

TIPO - CDCB-S/HA GENOMIC (08/23) — **GTPI +2.966**
PTAT +1.34 80%R — C. Úbere: +1.22 P&P: +0.36 | 0 Filhas 0 Rebanhos

LINEAR	-2	-1	0	+1	+2		
Estatura						-0.73	Alta
Caract. Leiteira						0.54	Anguloso
Força						-0.39	Fraco
Profundidade Corporal						-0.37	Raso
Largura de Garupa						0.76	Aberto
Ângulo da Garupa						-0.52	Isq.Baixos
Pernas Traseiras V. Lateral						1.55	Curvas
Pernas Traseiras V. Trás						0.07	Paralelas
Ângulo do Casco						-0.51	Baixo
Escore de Pernas e Pés						0.37	Alto
Úbere Anterior, Inserção						1.55	Forte
Altura Úbere Posterior						1.48	Alto
Largura Úbere Posterior						1.19	Aberto
Ligamento Central						-0.53	Forte
Profundidade de Úbere						0.60	Raso
Coloc. Tetos Anteriores						0.30	Centrais
Tetos Post. Vista Lateral						0.15	Centrais
Comprimento de Tetos						0.07	Curtas


T-Spruce G War Zone-ET


Trisavó materna: S-S-I Shamrock Menna7392-ET

009HO16252

WAY OUT

BADGER SSI REGAL WAY OUT-ET

REGAL X SHIEK X BLOWTORCH

99% RHA-I aAa: N/A DMS: N/A
Nascimento: 19/08/2021
Reg: HO840003228009889

Beta-Casein: A2A2 | Kappa-Casein: BB
Haplótipos: HH1T HH2T HH3T HH4T HH5T HH6T

Pai: T-SPRUCE RENEGADE REGAL-ET
Mãe: RMD-DOTTERER SSI 16447-ET
Avô: S-S-I LA SANDERSON SHIEK-ET
Avó: PINE-TREE SSI 9839 3412-ET
Bisavô: SYRYCZUK SILVR BLOWTORCH-ET
Bisavó: ENDCO YODER L7933 9839-ET

AVALIAÇÃO DO TOURO - CDCB-S GENOMIC EVALUATION (08/23)

Leite	+1.265	80% C.	0 Filhas	0 Rebanhos	US
Proteína	+58	+0.06			
Gordura	+97	+0.17	Mérito Líquido $		+$937
Vida Produtiva	+5.1	75% C	Mérito Fluído $		+$840
Permanência	+2.5	71% C	Mérito em Queijo $		+$950
CCS	2.9	76% C	Mérito Pastoreio $		+$891
Mastite	+2.1	71% C	HHP$		+$1.023
HCR	+1.2	74% C	CCR		+1.5
Tx Prenhez Filhas	+0.2	75% C	SCR		

CARACTERÍSTICAS DE PARTO - CDCB-S GENOMIC EVALUATION (08/23)

Facilidade de Parto do Touro	1.7%	63% C	0 Obs
Facilidade de Parto das Filhas	1.8%	60% C	0 Filhas
Mortes ao Nascer - Touros	6.0%	60% C	0 Obs
Mortes ao Nascer - Filhas	4.3%	58% C	0 Filhas

WELLNESS TRAITS - ZOETIS WELLNESS EVALUATION (08/23)

Vacas	DWP$	+$978	WT$		+$58
Mastite	98	58% C	Doe. Resp. Vaca	98	42% C
Claudicação	104	48%C	Ovário Cístico	100	28% C
Aborto da Vaca	99	36% C	Parto Gemelar	100	47% C
Metrite	107	50% C	Cetose	99	44% C
Ret. Placenta	100	52% C	Febre do Leite	96	47% C
Desp. Abomaso	97	41% C			

Bezerros	CW$	-$1			
Calf. Resp. Dis.	104	40% C	Diarréia Neonatal	105	42% C
Habitabilidade	92	45% C			

TIPO - CDCB-S/HA GENOMIC (08/23) — **GTPI +2.949**
PTAT +1.15 78%R — C. Úbere: +1.58 P&P: -0.12 | 0 Filhas 0 Rebanhos

LINEAR	-2	-1	0	+1	+2		
Estatura						0.92	Alta
Caract. Leiteira						0.92	Anguloso
Força						0.34	Fraco
Profundidade Corporal						0.19	Raso
Largura de Garupa						0.43	Aberto
Ângulo da Garupa						0.72	Isq.Baixos
Pernas Traseiras V. Lateral						0.71	Curvas
Pernas Traseiras V. Trás						0.07	Paralelas
Ângulo do Casco						0.52	Baixo
Escore de Pernas e Pés						0.08	Alto
Úbere Anterior, Inserção						1.71	Forte
Altura Úbere Posterior						2.51	Alto
Largura Úbere Posterior						2.18	Aberto
Ligamento Central						0.23	Forte
Profundidade de Úbere						1.18	Raso
Coloc. Tetos Anteriores						0.77	Centrais
Tetos Post. Vista Lateral						0.67	Centrais
Comprimento de Tetos						-0.77	Curtas


Tia Avó paterna: Pine-Tree SSI 9839 3412-ET


Tia Avó paterna: Pine-Tree SSI 9839 3412-ET

007HO15283

WENDEL

BOMAZ LEGACY WENDEL-ET
TR TP TC TL TD
LEGACY X ALTAROBSON X YODER

99% RHA-I aAa: N/A DMS: N/A
Nascimento: 12/08/2019
Reg: HO840003208679876

Beta-Casein: A2A2 | Kappa-Casein: AB
Haplótipos: HH1T HH2T HH3T HH4T HH5T HH6T

Pai: PINE-TREE CW LEGACY-ET
Mãe: BOMAZ ROBSON 49-ET
Avô: BOMAZ ALTAROBSON-ET
Avó: BOMAZ YODER 6993-ET
Bisavô: WOODCREST MOGUL YODER-ET
Bisavó: BOMAZ FRIDO 6185

AVALIAÇÃO DO TOURO - CDCB-S GENOMIC EVALUATION (08/23)

Leite	-350	82% C.		0 Filhas	0 Rebanhos US
Proteína	+27	+0.14			
Gordura	+59	+0.26	Mérito Líquido $		+$732
Vida Produtiva	+5.5	78% C	Mérito Fluído $		+$548
Permanência	+4.1	74% C	Mérito em Queijo $		+$759
CCS	2.72	79% C	Mérito Pastoreio $		+$738
Mastite	+2.3	75% C	HHP$		+$845
HCR	+5.7	76% C	CCR		+4.4
Tx Prenhez Filhas	+2.7	78% C	SCR		

CARACTERÍSTICAS DE PARTO - CDCB-S GENOMIC EVALUATION (08/23)

Facilidade de Parto do Touro	2.2%	64% C	0 Obs
Facilidade de Parto das Filhas	2.2%	63% C	0 Filhas
Mortes ao Nascer - Touros	5.4%	62% C	0 Obs
Mortes ao Nascer - Filhas	4.0%	61% C	0 Filhas

WELLNESS TRAITS - ZOETIS WELLNESS EVALUATION (08/23)

Vacas	DWP$	+$705	WT$		+$106
Mastite	103	58% C	Doe. Resp. Vaca	99	42% C
Claudicação	102	47%C	Ovário Cístico	104	28% C
Aborto da Vaca	96	36% C	Parto Gemelar	102	49% C
Metrite	103	51% C	Cetose	101	46% C
Ret. Placenta	95	53% C	Febre do Leite	97	47% C
Desp. Abomaso	99	43% C			

Bezerros	CW$	-$18			
Calf. Resp. Dis.	104	44% C	Diarréia Neonatal	98	45% C
Habitabilidade	95	49% C			

TIPO - CDCB-S/HA GENOMIC (08/23) GTPI +2.683
PTAT +0.11 81%R C. Úbere: +0.75 P&P: -0.52 | 0 Filhas 0 Rebanhos

LINEAR	-2	-1	0	+1	+2		
Estatura						0.22	Alta
Caract. Leiteira						-1.36	Anguloso
Força						-0.29	Fraco
Profundidade Corporal						-1.23	Raso
Largura de Garupa						0.08	Aberto
Ângulo da Garupa						0.02	Isq.Baixos
Pernas Traseiras V. Lateral						-0.64	Curvas
Pernas Traseiras V. Trás						-0.35	Paralelas
Ângulo do Casco						-0.04	Baixo
Escore de Pernas e Pés						-0.47	Alto
Úbere Anterior, Inserção						1.80	Forte
Altura Úbere Posterior						0.31	Alto
Largura Úbere Posterior						-0.03	Aberto
Ligamento Central						-0.16	Forte
Profundidade de Úbere						2.00	Raso
Coloc. Tetos Anteriores						-0.01	Centrais
Tetos Post. Vista Lateral						-0.08	Centrais
Comprimento de Tetos						-0.87	Curtas


Irmã paterna: Kings-Ransom Lgcy Dakota-ET


Irmã paterna: S-S-I La 28180 22861-ET

007HO15518

WESTON

BADGER SSI MAXIMS WESTON-ET
TR TP TC TV TL TY TD
MAXIMUS X MOOLA X DUKE

99% RHA-I aAa: 243 DMS: 561
Nascimento: 06/05/2020
Reg: HO840003216213550
Badger Holsteins, Unity, WI
Beta-Casein: A2A2 | Kappa-Casein: AA
Haplótipos: HH1T HH2T HH3T HH4T HH5T HH6T

Pai: RMD-DOTTERER SSI MAXIMUS-ET
Mãe: S-S-I BG 11864 16047-ET
Avô: MELARRY FRAZZLED MOOLA-ET
Avó: S-S-I DUKE 11026 11864-ET
Bisavô: S-S-I MONTROSS DUKE-ET
Bisavó: S-S-I YODER TYRA 11026-ET

AVALIAÇÃO DO TOURO - CDCB-S GENOMIC EVALUATION (08/23)

Leite	+1.367	82% C.		0 Filhas	0 Rebanhos US
Proteína	+43	+0.00			
Gordura	+80	+0.09	Mérito Líquido $		+$960
Vida Produtiva	+6.1	77% C	Mérito Fluído $		+$940
Permanência	+1.9	72% C	Mérito em Queijo $		+$968
CCS	2.68	79% C	Mérito Pastoreio $		+$895
Mastite	+2.4	73% C	HHP$		+$936
HCR	+1.6	76% C	CCR		+0.2
Tx Prenhez Filhas	-0.7	77% C	SCR	+0.5	94% C

CARACTERÍSTICAS DE PARTO - CDCB-S GENOMIC EVALUATION (08/23)

Facilidade de Parto do Touro	2.0%	98% C	2.273 Obs
Facilidade de Parto das Filhas	1.7%	70% C	0 Filhas
Mortes ao Nascer - Touros	5.9%	95% C	2.234 Obs
Mortes ao Nascer - Filhas	4.2%	65% C	0 Filhas

WELLNESS TRAITS - ZOETIS WELLNESS EVALUATION (08/23)

Vacas	DWP$	+$1.061	WT$		+$176
Mastite	105	59% C	Doe. Resp. Vaca	101	44% C
Claudicação	102	49%C	Ovário Cístico	106	29% C
Aborto da Vaca	96	36% C	Parto Gemelar	104	49% C
Metrite	108	51% C	Cetose	102	45% C
Ret. Placenta	95	53% C	Febre do Leite	97	49% C
Desp. Abomaso	100	42% C			

Bezerros	CW$	-$7			
Calf. Resp. Dis.	101	42% C	Diarréia Neonatal	101	47% C
Habitabilidade	97	48% C			

TIPO - CDCB-S/HA GENOMIC (08/23) GTPI +2.840
PTAT +0.74 80%R C. Úbere: +1.89 P&P: +0.06 | 0 Filhas 0 Rebanhos

LINEAR	-2	-1	0	+1	+2		
Estatura						-0.79	Alta
Caract. Leiteira						0.37	Anguloso
Força						-1.19	Fraco
Profundidade Corporal						-1.26	Raso
Largura de Garupa						-0.31	Aberto
Ângulo da Garupa						0.51	Isq.Baixos
Pernas Traseiras V. Lateral						-0.15	Curvas
Pernas Traseiras V. Trás						-0.27	Paralelas
Ângulo do Casco						-0.36	Baixo
Escore de Pernas e Pés						-0.05	Alto
Úbere Anterior, Inserção						1.30	Forte
Altura Úbere Posterior						2.70	Alto
Largura Úbere Posterior						2.29	Aberto
Ligamento Central						0.44	Forte
Profundidade de Úbere						0.57	Raso
Coloc. Tetos Anteriores						0.52	Centrais
Tetos Post. Vista Lateral						0.77	Centrais
Comprimento de Tetos						0.0	Curtas


Badger Ssi Maxims Weston-ET


Irmã paterna: S-S-I La 28180 24520-ET

007HO015135

WHITE GOLD

S-S-I CASCADE WHITE GOLD-ET
TR TP TC TL TD
CASCADE X ACHIEVER X PROFIT

99% RHA-I aAa: N/A DMS: N/A
Nascimento: 19/05/2019
Reg: HO840003205704035

Beta-Casein: A2A2 | Kappa-Casein: BB
Haplótipos: HH1T HH2T HH3T HH4T HH5T HH6T

Pai: REGAN-DANHOF CASCADE-ET
Mãe: MS RI-VAL-RE ACHVR PAULA-ET
Avô: ABS ACHIEVER-ET
Avó: PINE-TREE 9882 PROF 7009-ET
Bisavô: S-S-I PARTYROCK PROFIT-ET
Bisavó: OCD SUPERSIRE 9882-ET

AVALIAÇÃO DO TOURO - CDCB-S GENOMIC EVALUATION (08/23)

				0 Filhas 0 Rebanhos US
Leite	+447	83% C.		
Proteína	+36	+0.08		
Gordura	+100	+0.29	Mérito Líquido $	+$698
Vida Produtiva	+1.6	78% C	Mérito Fluído $	+$589
Permanência	-0.5	73% C	Mérito em Queijo $	+$713
CCS	2.9	80% C	Mérito Pastoreio $	+$694
Mastite	-0.1	74% C	HHP$	+$700
HCR	+3.2	77% C	CCR	+0.4
Tx Prenhez Filhas	-0.7	78% C	SCR	

CARACTERÍSTICAS DE PARTO - CDCB-S GENOMIC EVALUATION (08/23)

Facilidade de Parto do Touro	2.4%	70% C	1 Obs
Facilidade de Parto das Filhas	2.7%	70% C	0 Filhas
Mortes ao Nascer - Touros	6.2%	64% C	1 Obs
Mortes ao Nascer - Filhas	4.5%	64% C	0 Filhas

WELLNESS TRAITS - ZOETIS WELLNESS EVALUATION (08/23)

Vacas	DWP$	+$681	WT$		-$31
Mastite	98	60% C	Doe. Resp. Vaca	96	45% C
Claudicação	99	50%C	Ovário Cístico	104	33% C
Aborto da Vaca	97	39% C	Parto Gemelar	102	50% C
Metrite	100	54% C	Cetose	101	49% C
Ret. Placenta	104	54% C	Febre do Leite	102	51% C
Desp. Abomaso	96	44% C			

Bezerros	CW$	-$11			
Calf. Resp. Dis.	100	42% C	Diarréia Neonatal	104	43% C
Habitabilidade	93	48% C			

TIPO - CDCB-S/HA GENOMIC (08/23) GTPI +2.826
PTAT +2.05 82%R C. Úbere: +2.14 P&P: +0.66 | 0 Filhas 0 Rebanhos

LINEAR	-2	-1	0	+1	+2	
Estatura						1.48 Alta
Caract. Leiteira						1.59 Anguloso
Força						0.60 Fraco
Profundidade Corporal						1.05 Raso
Largura de Garupa						1.23 Aberto
Ângulo da Garupa						0.27 Isq.Baixos
Pernas Traseiras V. Lateral						1.19 Curvas
Pernas Traseiras V. Trás						0.30 Paralelas
Ângulo do Casco						0.49 Baixo
Escore de Pernas e Pés						1.18 Alto
Úbere Anterior, Inserção						2.57 Forte
Altura Úbere Posterior						2.75 Alto
Largura Úbere Posterior						2.37 Aberto
Ligamento Central						2.03 Forte
Profundidade de Úbere						2.15 Raso
Coloc. Tetos Anteriores						2.29 Centrais
Tetos Post. Vista Lateral						2.50 Centrais
Comprimento de Tetos						-1.27 Curtas


Mãe: Ms Ri Val Re Achvr Paula-ET


Bisavó: OCD Supersire 9882-ET

007HO014404

WILDCAT

SANDY-VALLEY WILDCAT-ET
TR TP TC TL TD
COPYCAT-TW X MODESTY X EL BOMBERO

99% RHA-I aAa: N/A DMS: 234,345
Nascimento: 24/10/2017
Reg: HO840003140616458

Beta-Casein: A1A2 | Kappa-Casein: AB
Haplótipos: HH5C HH1T HH2T HH3T HH4T HH6T

Pai: SANDY-VALLEY COPYCAT-TW-ET
Mãe: SANDY-VALLEY MD AUDI-ET
Avô: BACON-HILL PETY MODESTY-ET
Avó: SANDY-VALLEY BMBR AUBURN-ET
Bisavô: RICHMOND-FD EL BOMBERO-ET
Bisavó: SANDY-VALLEY MOGUL AMBER-ET

AVALIAÇÃO DO TOURO - CDCB-S GENOMIC EVALUATION (08/23)

				0 Filhas 0 Rebanhos US
Leite	+887	82% C.		
Proteína	+45	+0.06		
Gordura	+85	+0.18	Mérito Líquido $	+$710
Vida Produtiva	+3.3	78% C	Mérito Fluído $	+$622
Permanência	-1.1	74% C	Mérito em Queijo $	+$721
CCS	2.95	79% C	Mérito Pastoreio $	+$696
Mastite	+0.8	74% C	HHP$	+$759
HCR	-1.1	75% C	CCR	+1.3
Tx Prenhez Filhas	+0.2	77% C	SCR	

CARACTERÍSTICAS DE PARTO - CDCB-S GENOMIC EVALUATION (08/23)

Facilidade de Parto do Touro	2.1%	71% C	1 Obs
Facilidade de Parto das Filhas	2.4%	70% C	0 Filhas
Mortes ao Nascer - Touros	5.5%	64% C	1 Obs
Mortes ao Nascer - Filhas	5.8%	64% C	0 Filhas

WELLNESS TRAITS - ZOETIS WELLNESS EVALUATION (08/23)

Vacas	DWP$	+$908	WT$		+$127
Mastite	100	64% C	Doe. Resp. Vaca	103	51% C
Claudicação	103	55%C	Ovário Cístico	102	36% C
Aborto da Vaca	103	43% C	Parto Gemelar	108	55% C
Metrite	109	57% C	Cetose	105	52% C
Ret. Placenta	102	59% C	Febre do Leite	91	56% C
Desp. Abomaso	103	51% C			

Bezerros	CW$	-$3			
Calf. Resp. Dis.	102	47% C	Diarréia Neonatal	105	48% C
Habitabilidade	93	52% C			

TIPO - CDCB-S/HA GENOMIC (08/23) GTPI +2.701
PTAT +0.52 81%R C. Úbere: +0.94 P&P: +0.28 | 0 Filhas 0 Rebanhos

LINEAR	-2	-1	0	+1	+2	
Estatura						-0.19 Alta
Caract. Leiteira						0.49 Anguloso
Força						-0.23 Fraco
Profundidade Corporal						-0.08 Raso
Largura de Garupa						-0.82 Aberto
Ângulo da Garupa						-0.53 Isq.Baixos
Pernas Traseiras V. Lateral						0.17 Curvas
Pernas Traseiras V. Trás						0.15 Paralelas
Ângulo do Casco						-0.09 Baixo
Escore de Pernas e Pés						0.27 Alto
Úbere Anterior, Inserção						0.79 Forte
Altura Úbere Posterior						1.00 Alto
Largura Úbere Posterior						1.04 Aberto
Ligamento Central						1.09 Forte
Profundidade de Úbere						0.36 Raso
Coloc. Tetos Anteriores						0.71 Centrais
Tetos Post. Vista Lateral						1.32 Centrais
Comprimento de Tetos						0.28 Curtas


Irmã paterna: Apryday-F Copycat Arietta-ET (VG-85)


Irmã paterna: Kings-Ransom Copy Dream-ET (VG-88)

007HO13500

WIZARD

S-S-I SHERPA WIZARD-ET

SHERPA X PARTYROCK X MOGUL

99% RHA-I aAa: N/A DMS: 561
Nascimento: 07/08/2015
Reg: HO840003130641484

Beta-Casein: N/A | Kappa-Casein: N/A
Haplótipos: HH1T HH2T HH3T HH4T HH5T HH6T

Pai: LONSDALE BT SHERPA
Mãe: S-S-I PARTY 7950 10375-ET
Avô: S-S-I MAURICE PARTYROCK-ET
Avó: S-S-I MOGUL OSANNA 7950-ET
Bisavô: MOUNTFIELD SSI DCY MOGUL-ET
Bisavó: OUR-FAVORITE OKIILANEE-ET

AVALIAÇÃO DO TOURO - CDCB-S GENOMIC EVALUATION (08/23)

Leite	+1.292	82% C.	0 Filhas 0 Rebanhos US		
Proteína	+41	+0.00			
Gordura	+25	-0.08	Mérito Líquido $	+$498	
Vida Produtiva	+2.6	79% C	Mérito Fluído $	+$482	
Permanência	+0.2	74% C	Mérito em Queijo $	+$502	
CCS	2.85	79% C	Mérito Pastoreio $	+$418	
Mastite	+0.4	74% C	HHP$	+$487	
HCR	-0.6	74% C	CCR	-3.5	
Tx Prenhez Filhas	-2.5	78% C	SCR		

CARACTERÍSTICAS DE PARTO - CDCB-S GENOMIC EVALUATION (08/23)

Facilidade de Parto do Touro	2.3%	62% C	0 Obs
Facilidade de Parto das Filhas	2.1%	61% C	0 Filhas
Mortes ao Nascer - Touros	6.8%	58% C	0 Obs
Mortes ao Nascer - Filhas	5.8%	59% C	0 Filhas

TIPO - CDCB-S/HA GENOMIC (08/23) **GTPI +2.410**

PTAT +0.50 80%R **C. Úbere: +1.51 P&P: +0.46 | 0 Filhas 0 Rebanhos**

LINEAR	-2	-1	0	+1	+2		
Estatura						-0.29	Alta
Caract. Leiteira						0.33	Anguloso
Força						-0.64	Fraco
Profundidade Corporal						-0.54	Raso
Largura de Garupa						-0.84	Aberto
Ângulo da Garupa						-0.22	Isq.Baixos
Pernas Traseiras V. Lateral						-0.05	Curvas
Pernas Traseiras V. Trás						0.46	Paralelas
Ângulo do Casco						0.32	Baixo
Escore de Pernas e Pés						0.34	Alto
Úbere Anterior, Inserção						1.30	Forte
Altura Úbere Posterior						2.04	Alto
Largura Úbere Posterior						1.29	Aberto
Ligamento Central						0.62	Forte
Profundidade de Úbere						1.34	Raso
Coloc. Tetos Anteriores						0.25	Centrais
Tetos Post. Vista Lateral						0.09	Centrais
Comprimento de Tetos						0.17	Curtas



Tia paterna: Palla Partyrock 31468-Grade

007HO14494

WIZARD

S-S-I LA CHARGE WIZARD-ET
TR TP TC TL TD
CHARGE X FERDINAND X JENNINGS

99% RHA-I aAa: N/A DMS: N/A
Nascimento: 11/10/2017
Reg: HO840003136176371

Beta-Casein: A2A2 | Kappa-Casein: BB
Haplótipos: HH1T HH2T HH3T HH4T HH5T HH6T

Pai: SANDY-VALLEY JEDI CHARGE-ET
Mãe: S-S-I FERDIN 10625 11764-ET
Avô: DE-SU FERDINAND 12489-ET
Avó: S-S-I JENN 8290 10625-ET
Bisavô: DE-SU MGL JENNINGS 11400-ET
Bisavó: S-S-I MCC EDEN 8290-ET

AVALIAÇÃO DO TOURO - CDCB-S GENOMIC EVALUATION (08/23)

Leite	+340	81% C.	0 Filhas 0 Rebanhos US		
Proteína	+33	+0.08			
Gordura	+31	+0.06	Mérito Líquido $	+$499	
Vida Produtiva	+4.5	77% C	Mérito Fluído $	+$381	
Permanência	+1.5	73% C	Mérito em Queijo $	+$519	
CCS	2.65	78% C	Mérito Pastoreio $	+$475	
Mastite	+1.7	73% C	HHP$	+$688	
HCR	+0.9	73% C	CCR	+2.3	
Tx Prenhez Filhas	+1.9	76% C	SCR		

CARACTERÍSTICAS DE PARTO - CDCB-S GENOMIC EVALUATION (08/23)

Facilidade de Parto do Touro	1.9%	62% C	0 Obs
Facilidade de Parto das Filhas	1.9%	60% C	0 Filhas
Mortes ao Nascer - Touros	5.6%	58% C	0 Obs
Mortes ao Nascer - Filhas	5.5%	58% C	0 Filhas

WELLNESS TRAITS - ZOETIS WELLNESS EVALUATION (08/23)

Vacas	DWP$	+$527	WT$	+$153
Mastite	108	54% C	Doe. Resp. Vaca	103	42% C
Claudicação	95	47%C	Ovário Cístico	106	29% C
Aborto da Vaca	99	33% C	Parto Gemelar	103	45% C
Metrite	106	47% C	Cetose	105	42% C
Ret. Placenta	100	49% C	Febre do Leite	101	43% C
Desp. Abomaso	98	41% C		

Bezerros	CW$	-$37		
Calf. Resp. Dis.	100	36% C	Diarréia Neonatal	94	37% C
Habitabilidade	97	41% C		

TIPO - CDCB-S/HA GENOMIC (08/23) **GTPI +2.533**

PTAT +0.31 79%R **C. Úbere: +1.31 P&P: +0.18 | 0 Filhas 0 Rebanhos**

LINEAR	-2	-1	0	+1	+2		
Estatura						0.36	Alta
Caract. Leiteira						-1.87	Anguloso
Força						0.98	Fraco
Profundidade Corporal						-0.13	Raso
Largura de Garupa						-0.79	Aberto
Ângulo da Garupa						-0.26	Isq.Baixos
Pernas Traseiras V. Lateral						-2.78	Curvas
Pernas Traseiras V. Trás						0.10	Paralelas
Ângulo do Casco						1.81	Baixo
Escore de Pernas e Pés						-0.11	Alto
Úbere Anterior, Inserção						2.48	Forte
Altura Úbere Posterior						1.17	Alto
Largura Úbere Posterior						0.36	Aberto
Ligamento Central						-0.01	Forte
Profundidade de Úbere						2.55	Raso
Coloc. Tetos Anteriores						-0.23	Centrais
Tetos Post. Vista Lateral						-0.64	Centrais
Comprimento de Tetos						0.07	Curtas



Avó: S-S-I Jenn 8290 10625-ET



Trisavó materna: S-S-I Minos Eden 7099-ET

014H015351

ZADEN

RMD-DOTTERER SSI ZADEN-ET
TR TP TC TV TL TY TD
ALTAZAREK X BLOWTORCH X YODER

99% RHA-I aAa: 234 DMS: 135,561
Nascimento: 01/08/2019
Reg: HO840003204566794

Beta-Casein: A2A2 | Kappa-Casein: AB
Haplótipos: HH1T HH2T HH3T HH4T HH5T HH6T

Pai: PEAK ALTAZAREK-ET
Mãe: PINE-TREE SSI 9839 3412-ET
Avô: SYRYCZUK SILVR BLOWTORCH-ET
Avó: ENDCO YODER L7933 9839-ET
Bisavô: WOODCREST MOGUL YODER-ET
Bisavó: T-SPRUCE LGOLD 7933-ET

AVALIAÇÃO DO TOURO - CDCB-S GENOMIC EVALUATION (08/23)

Leite	+792	83% C.		0 Filhas 0 Rebanhos US	
Proteína	+45	+0.07			
Gordura	+77	+0.16	Mérito Líquido $		+$852
Vida Produtiva	+5.9	79% C	Mérito Fluído $		+$742
Permanência	+2.9	74% C	Mérito em Queijo $		+$870
CCS	2.68	80% C	Mérito Pastoreio $		+$779
Mastite	+2.9	75% C	HHP$		+$952
HCR	+1.9	84% C	CCR		+1.0
Tx Prenhez Filhas	-0.3	78% C	SCR		

CARACTERÍSTICAS DE PARTO - CDCB-S GENOMIC EVALUATION (08/23)

Facilidade de Parto do Touro	2.1%	95% C	818 Obs
Facilidade de Parto das Filhas	2.0%	70% C	9 Filhas
Mortes ao Nascer - Touros	5.9%	89% C	714 Obs
Mortes ao Nascer - Filhas	6.6%	64% C	9 Filhas

WELLNESS TRAITS - ZOETIS WELLNESS EVALUATION (08/23)

Vacas	DWP$	+$1.018	WT$		+$237
Mastite	107	60% C	Doe. Resp. Vaca	106	45% C
Claudicação	103	51%C	Ovário Cístico	93	32% C
Aborto da Vaca	99	40% C	Parto Gemelar	105	50% C
Metrite	106	54% C	Cetose	102	49% C
Ret. Placenta	99	56% C	Febre do Leite	99	53% C
Desp. Abomaso	104	45% C			

Bezerros	CW$	-$15			
Calf. Resp. Dis.	101	45% C	Diarréia Neonatal	100	45% C
Habitabilidade	96	50% C			

TIPO - CDCB-S/HA GENOMIC (08/23) GTPI +2.833
PTAT +1.07 82%R C. Úbere: +1.40 P&P: +0.91 | 0 Filhas 0 Rebanhos

LINEAR	-2	-1	0	+1	+2		
Estatura						1.31	Alta
Caract. Leiteira						0.39	Anguloso
Força						-0.16	Fraco
Profundidade Corporal						-0.16	Raso
Largura de Garupa						-0.51	Aberto
Ângulo da Garupa						1.15	Isq.Baixos
Pernas Traseiras V. Lateral						-0.12	Curvas
Pernas Traseiras V. Trás						0.83	Paralelas
Ângulo do Casco						1.35	Baixo
Escore de Pernas e Pés						1.18	Alto
Úbere Anterior, Inserção						1.87	Forte
Altura Úbere Posterior						2.08	Alto
Largura Úbere Posterior						1.39	Aberto
Ligamento Central						0.11	Forte
Profundidade de Úbere						1.87	Raso
Coloc. Tetos Anteriores						0.39	Centrais
Tetos Post. Vista Lateral						0.69	Centrais
Comprimento de Tetos						-0.19	Curtas


Mãe: Pine-Tree SSI 9839 3412-ET


Avó: Endco Yoder L7933 9839-ET

009H016874

ZANINI

S-S-I SIEMERS O ZANINI-ET

OVERDO X PARFECT X RIVETING

99% RHA-I aAa: N/A DMS: N/A
Nascimento: 10/10/2022
Reg: HO840003250768821

Beta-Casein: A1A2 | Kappa-Casein: AB
Haplótipos: HH1T HH2T HH3T HH4T HH5T HH6T

Pai: LADYS-MANOR HGHLY OVERDO-ET
Mãe: BADGER S-S-I VF 60564-ET
Avô: SIEMERS RENGD PARFECT-ET
Avó: HORSENS S-S-I 3192 16215-ET
Bisavô: S-S-I BG FRZZLD RIVETING-ET
Bisavó: BADGER SSI OUT 7423 3192-ET

AVALIAÇÃO DO TOURO - CDCB-S GENOMIC EVALUATION (08/23)

Leite	+1.168	79% C.		0 Filhas 0 Rebanhos US	
Proteína	+53	+0.06			
Gordura	+134	+0.31	Mérito Líquido $		+$1.060
Vida Produtiva	+4.6	74% C	Mérito Fluído $		+$965
Permanência	+1.4	71% C	Mérito em Queijo $		+$1.076
CCS	2.67	75% C	Mérito Pastoreio $		+$1.007
Mastite	+2.3	70% C	HHP$		+$1.094
HCR	+1.2	71% C	CCR		-0.1
Tx Prenhez Filhas	-0.9	73% C	SCR		

CARACTERÍSTICAS DE PARTO - CDCB-S GENOMIC EVALUATION (08/23)

Facilidade de Parto do Touro	2.3%	62% C	0 Obs
Facilidade de Parto das Filhas	2.1%	57% C	0 Filhas
Mortes ao Nascer - Touros	6.1%	59% C	0 Obs
Mortes ao Nascer - Filhas	5.0%	55% C	0 Filhas

WELLNESS TRAITS - ZOETIS WELLNESS EVALUATION (08/23)

Vacas	DWP$	+$1.124	WT$		+$45
Mastite	103	57% C	Doe. Resp. Vaca	95	41% C
Claudicação	98	47%C	Ovário Cístico	102	27% C
Aborto da Vaca	104	35% C	Parto Gemelar	104	46% C
Metrite	99	48% C	Cetose	93	41% C
Ret. Placenta	100	51% C	Febre do Leite	97	47% C
Desp. Abomaso	103	40% C			

Bezerros	CW$	-$40			
Calf. Resp. Dis.	103	35% C	Diarréia Neonatal	94	39% C
Habitabilidade	94	42% C			

TIPO - CDCB-S/HA GENOMIC (08/23) GTPI +3.159
PTAT +2.14 78%R C. Úbere: +2.28 P&P: +1.29 | 0 Filhas 0 Rebanhos

LINEAR	-2	-1	0	+1	+2		
Estatura						0.83	Alta
Caract. Leiteira						2.35	Anguloso
Força						0.81	Fraco
Profundidade Corporal						0.92	Raso
Largura de Garupa						2.29	Aberto
Ângulo da Garupa						0.05	Isq.Baixos
Pernas Traseiras V. Lateral						0.39	Curvas
Pernas Traseiras V. Trás						1.68	Paralelas
Ângulo do Casco						0.97	Baixo
Escore de Pernas e Pés						1.32	Alto
Úbere Anterior, Inserção						2.42	Forte
Altura Úbere Posterior						2.89	Alto
Largura Úbere Posterior						3.75	Aberto
Ligamento Central						1.38	Forte
Profundidade de Úbere						0.82	Raso
Coloc. Tetos Anteriores						1.69	Centrais
Tetos Post. Vista Lateral						1.83	Centrais
Comprimento de Tetos						-0.33	Curtas


Tia paterna: AOT Parfect Honna-ET


Tia paterna: Trent-Way Essay-ET

007HO015754

ZAPPA

BADGER S-S-I ZAPPA-ET
TP TC TV TL TY TD
TAOS X BIG AL X OUTSIDERS

99% RHA-I aAa: 243 DMS: 456,345
Nascimento: 21/10/2020
Reg: HO840003216213794
Badger Holsteins, Unity, WI
Beta-Casein: A1A2 | Kappa-Casein: AB
Haplótipos: HH1T HH2T HH3T HH4T HH5T HH6T

Pai: LEANINGHOUSE TAOS-ET
Mãe: HORSENS BG 3192 16153-ET
Avô: A-S-CANNON FRZZLD BIG AL-ET
Avó: BADGER SSI OUT 7423 3192-ET
Bisavô: HURTGENLEA YDR OUTSIDERS-ET
Bisavó: S-S-I BG DMRS 8828 7423-ET

AVALIAÇÃO DO TOURO - CDCB-S GENOMIC EVALUATION (08/23)

Leite	+1.053	82% C.	0 Filhas 0 Rebanhos US		
Proteína	+51	+0.06			
Gordura	+96	+0.19	Mérito Líquido $	+$909	
Vida Produtiva	+4.9	76% C	Mérito Fluído $	+$808	
Permanência	+1.2	72% C	Mérito em Queijo $	+$926	
CCS	2.69	79% C	Mérito Pastoreio $	+$874	
Mastite	+1.2	72% C	HHP$	+$1.007	
HCR	+1.2	75% C	CCR	+1.7	
Tx Prenhez Filhas	+0.5	76% C	SCR	+0.9	94% C

CARACTERÍSTICAS DE PARTO - CDCB-S GENOMIC EVALUATION (08/23)

Facilidade de Parto do Touro	2.1%	91% C	357 Obs
Facilidade de Parto das Filhas	1.9%	70% C	0 Filhas
Mortes ao Nascer - Touros	5.7%	83% C	327 Obs
Mortes ao Nascer - Filhas	4.1%	64% C	0 Filhas

WELLNESS TRAITS - ZOETIS WELLNESS EVALUATION (08/23)

Vacas	DWP$	+$858	WT$		-$45
Mastite	98	61% C	Doe. Resp. Vaca	97	45% C
Claudicação	94	50%C	Ovário Cístico	105	31% C
Aborto da Vaca	102	39% C	Parto Gemelar	100	49% C
Metrite	107	52% C	Cetose	100	46% C
Ret. Placenta	106	54% C	Febre do Leite	97	50% C
Desp. Abomaso	96	43% C			

Bezerros	CW$	-$5			
Calf. Resp. Dis.	102	42% C	Diarréia Neonatal	100	44% C
Habitabilidade	98	48% C			

TIPO - CDCB-S/HA GENOMIC (08/23) GTPI +2.957

PTAT +1.42 80%R C. Úbere: +1.48 P&P: +0.83 | 0 Filhas 0 Rebanhos

LINEAR	-2	-1	0	+1	+2		
Estatura						0.90	Alta
Caract. Leiteira						0.23	Anguloso
Força						0.62	Fraco
Profundidade Corporal						0.30	Raso
Largura de Garupa						0.53	Aberto
Ângulo da Garupa						-0.38	Isq.Baixos
Pernas Traseiras V. Lateral						0.20	Curvas
Pernas Traseiras V. Trás						0.87	Paralelas
Ângulo do Casco						0.80	Baixo
Escore de Pernas e Pés						1.00	Alto
Úbere Anterior, Inserção						2.53	Forte
Altura Úbere Posterior						1.44	Alto
Largura Úbere Posterior						1.13	Aberto
Ligamento Central						0.82	Forte
Profundidade de Úbere						1.81	Raso
Coloc. Tetos Anteriores						1.12	Centrais
Tetos Post. Vista Lateral						1.09	Centrais
Comprimento de Tetos						0.30	Curtas


Badger S-S-I Zappa-ET


Irmã paterna: Lars Acres SSI 25290-ET

007HO016749

ZURBRICK

LARS-ACRES SSI ZURBRICK-ET

OVERDO X MOONSHINER X HUEY

99% RHA-I aAa: N/A DMS: N/A
Nascimento: 03/09/2022
Reg: HO840003248214987

Beta-Casein: A1A2 | Kappa-Casein: AB
Haplótipos: HH1T HH2T HH3T HH4T HH5T HH6T

Pai: LADYS-MANOR HGHLY OVERDO-ET
Mãe: S-S-I LA 10073 25450-ET
Avô: FLY-HIGHER MOONSHINER-ET
Avó: S-S-I HUEY 8229 10073-ET
Bisavô: T-SPRUCE FRAZZLED HUEY-ET
Bisavó: S-S-I LEGEND 7161 8229-ET

AVALIAÇÃO DO TOURO - CDCB-S GENOMIC EVALUATION (08/23)

Leite	+1.331	79% C.	0 Filhas 0 Rebanhos US		
Proteína	+58	+0.06			
Gordura	+104	+0.18	Mérito Líquido $	+$1.167	
Vida Produtiva	+6.7	74% C	Mérito Fluído $	+$1.068	
Permanência	+0.3	71% C	Mérito em Queijo $	+$1.186	
CCS	2.55	75% C	Mérito Pastoreio $	+$1.136	
Mastite	+3.0	70% C	HHP$	+$1.147	
HCR	+2.4	71% C	CCR	+1.7	
Tx Prenhez Filhas	+0.2	73% C	SCR		

CARACTERÍSTICAS DE PARTO - CDCB-S GENOMIC EVALUATION (08/23)

Facilidade de Parto do Touro	1.7%	62% C	0 Obs
Facilidade de Parto das Filhas	1.8%	57% C	0 Filhas
Mortes ao Nascer - Touros	5.4%	59% C	0 Obs
Mortes ao Nascer - Filhas	4.3%	55% C	0 Filhas

WELLNESS TRAITS - ZOETIS WELLNESS EVALUATION (08/23)

Vacas	DWP$	+$1.363	WT$		+$196
Mastite	106	54% C	Doe. Resp. Vaca	98	38% C
Claudicação	102	44%C	Ovário Cístico	103	24% C
Aborto da Vaca	101	32% C	Parto Gemelar	105	43% C
Metrite	105	45% C	Cetose	102	38% C
Ret. Placenta	102	48% C	Febre do Leite	97	44% C
Desp. Abomaso	103	37% C			

Bezerros	CW$	-$4			
Calf. Resp. Dis.	100	33% C	Diarréia Neonatal	99	36% C
Habitabilidade	101	39% C			

TIPO - CDCB-S/HA GENOMIC (08/23) GTPI +3.060

PTAT +1.13 79%R C. Úbere: +1.65 P&P: -0.02 | 0 Filhas 0 Rebanhos

LINEAR	-2	-1	0	+1	+2		
Estatura						0.07	Alta
Caract. Leiteira						2.14	Anguloso
Força						-1.09	Fraco
Profundidade Corporal						-0.51	Raso
Largura de Garupa						0.27	Aberto
Ângulo da Garupa						-0.21	Isq.Baixos
Pernas Traseiras V. Lateral						0.50	Curvas
Pernas Traseiras V. Trás						-0.31	Paralelas
Ângulo do Casco						-0.10	Baixo
Escore de Pernas e Pés						0.10	Alto
Úbere Anterior, Inserção						1.65	Forte
Altura Úbere Posterior						1.70	Alto
Largura Úbere Posterior						1.73	Aberto
Ligamento Central						1.42	Forte
Profundidade de Úbere						1.25	Raso
Coloc. Tetos Anteriores						1.43	Centrais
Tetos Post. Vista Lateral						1.58	Centrais
Comprimento de Tetos						-0.15	Curtas


Tia paterna: S-S-I La 10073 25450-ET


Tia paterna: S-S-I Moonshiner 1797-ET

007HO15753

ZYTHOS

BADGER S-S-I TAOS ZYTHOS-ET
TR TP TC TV TL TY TD
TAOS X BIG AL X OUTSIDERS

99% RHA-I aAa: 432 DMS: 345,135
Nascimento: 13/10/2020
Reg: HO840003216213786

Beta-Casein: A1A2 | Kappa-Casein: BB
Haplótipos: HH1T HH2T HH3T HH4T HH5T HH6T

Pai: LEANINGHOUSE TAOS-ET
Mãe: HORSENS BG 3192 16153-ET
Avô: A-S-CANNON FRZZLD BIG AL-ET
Avó: BADGER SSI OUT 7423 3192-ET
Bisavô: HURTGENLEA YDR OUTSIDERS-ET
Bisavó: S-S-I BG DMRS 8828 7423-ET

AVALIAÇÃO DO TOURO - CDCB-S GENOMIC EVALUATION (08/23)

Leite	+609	82% C.	0 Filhas 0 Rebanhos US		
Proteína	+48	+0.10			
Gordura	+96	+0.25	Mérito Líquido $		+$917
Vida Produtiva	+5.5	76% C	Mérito Fluído $		+$769
Permanência	+1.7	72% C	Mérito em Queijo $		+$940
CCS	2.71	79% C	Mérito Pastoreio $		+$858
Mastite	+1.9	72% C	HHP$		+$1.030
HCR	+0.8	75% C	CCR		+1.2
Tx Prenhez Filhas	+0.0	76% C	SCR	+1.8	96% C

CARACTERÍSTICAS DE PARTO - CDCB-S GENOMIC EVALUATION (08/23)

Facilidade de Parto do Touro	1.5%	97% C	1.603 Obs
Facilidade de Parto das Filhas	1.9%	70% C	0 Filhas
Mortes ao Nascer - Touros	5.7%	93% C	1.412 Obs
Mortes ao Nascer - Filhas	4.7%	64% C	0 Filhas

WELLNESS TRAITS - ZOETIS WELLNESS EVALUATION (08/23)

Vacas	DWP$	+$844	WT$		+$30
Mastite	101	61% C	Doe. Resp. Vaca	102	44% C
Claudicação	96	50%C	Ovário Cístico	103	31% C
Aborto da Vaca	96	39% C	Parto Gemelar	96	49% C
Metrite	105	52% C	Cetose	103	46% C
Ret. Placenta	101	54% C	Febre do Leite	99	50% C
Desp. Abomaso	99	43% C			

Bezerros	CW$	-$27			
Calf. Resp. Dis.	104	42% C	Diarréia Neonatal	101	44% C
Habitabilidade	89	48% C			

TIPO - CDCB-S/HA GENOMIC (08/23) GTPI +2.964

PTAT +1.51 80%R C. Úbere: +1.94 P&P: +1.09 | 0 Filhas 0 Rebanhos

LINEAR	-2	-1	0	+1	+2		
Estatura						0.82	Alta
Caract. Leiteira						-0.37	Anguloso
Força						0.18	Fraco
Profundidade Corporal						-0.38	Raso
Largura de Garupa						0.33	Aberto
Ângulo da Garupa						0.38	Isq.Baixos
Pernas Traseiras V. Lateral						-0.94	Curvas
Pernas Traseiras V. Trás						1.07	Paralelas
Ângulo do Casco						1.25	Baixo
Escore de Pernas e Pés						1.24	Alto
Úbere Anterior, Inserção						2.95	Forte
Altura Úbere Posterior						1.98	Alto
Largura Úbere Posterior						1.32	Aberto
Ligamento Central						0.73	Forte
Profundidade de Úbere						2.79	Raso
Coloc. Tetos Anteriores						0.63	Centrais
Tetos Post. Vista Lateral						0.72	Centrais
Comprimento de Tetos						0.38	Curtas



Tia paterna: Plain-Knoll Big Al 2880 (GP-82-VG-MS)



Irmã paterna: Lambrecht Big Al 11376-ET

007HO15471

ZZ TOP

SYNERGY RENEGADE ZZ TOP-ET
TR TP TC TM TV TL TY TD
RENEGADE X ZIPIT-P X JOSUPER

99% RHA-I aAa: 243 DMS: 123,135
Nascimento: 10/07/2019
Reg: HO840003209086217

Beta-Casein: A1A2 | Kappa-Casein: BB
Haplótipos: HH1T HH2T HH3T HH4T HH5T HH6T

Pai: S-S-I PR RENEGADE-ET
Mãe: JOOK ZIPIT-P 17582-ET
Avô: OCD ERASER ZIPIT-P-ET
Avó: JOOK JOSUPER 15754-ET
Bisavô: UECKER SUPERSIRE JOSUPER-ET
Bisavó: JOOK MOGUL 9105-ET

AVALIAÇÃO DO TOURO - CDCB-S GENOMIC EVALUATION (08/23)

Leite	+1.763	82% C.	0 Filhas 0 Rebanhos US		
Proteína	+68	+0.04			
Gordura	+82	+0.05	Mérito Líquido $		+$857
Vida Produtiva	+3.6	77% C	Mérito Fluído $		+$785
Permanência	-2.2	73% C	Mérito em Queijo $		+$866
CCS	2.95	79% C	Mérito Pastoreio $		+$861
Mastite	+1.8	74% C	HHP$		+$996
HCR	+0.4	80% C	CCR		+1.9
Tx Prenhez Filhas	+0.5	77% C	SCR	-1.5	97% C

CARACTERÍSTICAS DE PARTO - CDCB-S GENOMIC EVALUATION (08/23)

Facilidade de Parto do Touro	2.2%	98% C	2.730 Obs
Facilidade de Parto das Filhas	1.8%	70% C	1 Filhas
Mortes ao Nascer - Touros	6.0%	95% C	2.457 Obs
Mortes ao Nascer - Filhas	5.0%	64% C	1 Filhas

WELLNESS TRAITS - ZOETIS WELLNESS EVALUATION (08/23)

Vacas	DWP$	+$844	WT$		+$27
Mastite	102	60% C	Doe. Resp. Vaca	93	44% C
Claudicação	95	49%C	Ovário Cístico	101	28% C
Aborto da Vaca	98	36% C	Parto Gemelar	96	49% C
Metrite	107	52% C	Cetose	99	46% C
Ret. Placenta	95	54% C	Febre do Leite	99	47% C
Desp. Abomaso	101	43% C			

Bezerros	CW$	-$59			
Calf. Resp. Dis.	99	52% C	Diarréia Neonatal	96	45% C
Habitabilidade	89	50% C			

TIPO - CDCB-S/HA GENOMIC (08/23) GTPI +2.916

PTAT +1.45 81%R C. Úbere: +1.46 P&P: +0.92 | 0 Filhas 0 Rebanhos

LINEAR	-2	-1	0	+1	+2		
Estatura						1.55	Alta
Caract. Leiteira						1.15	Anguloso
Força						0.37	Fraco
Profundidade Corporal						0.29	Raso
Largura de Garupa						0.56	Aberto
Ângulo da Garupa						-0.16	Isq.Baixos
Pernas Traseiras V. Lateral						1.09	Curvas
Pernas Traseiras V. Trás						1.57	Paralelas
Ângulo do Casco						0.84	Baixo
Escore de Pernas e Pés						1.13	Alto
Úbere Anterior, Inserção						1.56	Forte
Altura Úbere Posterior						2.51	Alto
Largura Úbere Posterior						2.16	Aberto
Ligamento Central						0.67	Forte
Profundidade de Úbere						1.32	Raso
Coloc. Tetos Anteriores						0.15	Centrais
Tetos Post. Vista Lateral						0.27	Centrais
Comprimento de Tetos						0.16	Curtas



Synergy Renegade Zz Top-ET



Avó paterna: SS Imlngtn 10398 11588-ET

INTERPRETAÇÃO DAS PROVAS

PRODUÇÃO

1 **LEITE, PROTEÍNA E GORDURA:** Mensura a capacidade de produção, em libras e/ou percentual, em relação a base ou a outro animal.
2 **%CONF:** É a confiabilidade da informação, quanto mais filhas avaliadas maior será a confiabilidade.
3 **SÓLIDOS TOTAIS:** É a soma da produção de gordura e proteína.
4 **FILHAS:** Referente ao número de filhas avaliadas para a característica em questão.
5 **REBANHOS:** Referente ao número de rebanhos aonde essas filhas foram avaliadas.
6 **FEED SAVED:** Representa, em libras, a quantidade de comida que o animal deixa de ingerir por lactação para obter o desempenho, o índice é baseado no Residual Feed Intake (RFI) e composto corporal.
7 **RESIDUAL FEED INTAKE (RFI):** Mensura, em libras, a diferença entre o consumo esperado e o real consumo de matéria seca por lactação, levando em consideração tamanho corporal e produção.
Quanto menor o valor, mais eficiente o animal.

SAÚDE

8 **VIDA PRODUTIVA:** É referente ao tempo que o animal permanece em produção com relação a média da raça, sendo expresso em meses.
9 **CÉLULAS SOMÁTICAS (CCS):** Utilizada para mensurar a quantidade de células somáticas do leite.
10 **MASTITE CDCB:** Expressa o percentual de resistência a novos casos de mastite (base CDCB).
11 **MASTITE ZOETIS:** Expressa o percentual de resistência a novos casos de mastite (base ZOETIS).
12 **CLAUDICAÇÃO ZOETIS:**
13 **FACILIDADE DE PARTO TOURO:** Relacionado ao percentual de auxílio ao parto de novilhas inseminadas com esse touro.
14 **NATIMORTO TOURO:** Estima o percentual de natimortos filhos (as) desse touro.

CONFORMAÇÃO

15 **TIPO, COMP. ÚBERE, COMP. PERNAS e PATAS:** mensura, em pontuação, o quanto as filhas desses touros serão superiores ou inferiores para cada característica, quando comparadas a média da população.
16 **COMPOSTO CORPORAL:** Está relacionado ao tamanho do animal, aonde cada ponto representa 16kg de peso na idade adulta.

ÍNDICES

17 **GTPI:** Índice de performance total, é um complexo aonde estão inseridas diversas características s entre produção, tipo, saúde e fertilidade.
18 **HHP$:** Lucratividade pela saúde do rebanho. É um índice, expresso em dólar, desenvolvido pela Select Sires que contempla características de conformação e produção, com ênfase nas características de saúde.
19 **NM$:** O mérito líquido é a expectativa de lucro que o animal vai deixar na propriedade ao longo da vida, expresso em dólar.
20 **CM$:** Mérito queijo é um indicador econômico em dólares que mostra o lucro líquido adicional que a filha do touro trará para a fazenda, priorizando a produção de sólidos, ou seja, gordura e proteína.
21 **DWP$:** Índice desenvolvido pela ZOETIS, estima o lucro que o animal vai deixar na fazenda com base em dados de produção, saúde, tipo, fertilidade e novos dados chamados de Wellnes ou Bem-estar.

FERTILIDADE

22 **TAXA DE CONCEPÇÃO DO TOURO (SCR):** Indica a fertilidade do sêmen.
23 **ÍNDICE DE PRENHES DAS FILHAS (DPR):** Mensura o percentual de filhas que vão emprenhar em um intervalo de 21 dias. Cada ponto representa 4 dias a menos dos dias em aberto.

PRODUÇÃO (PTA) - 12/2022

1/2	Leite (lbs) | % Conf.:	1105 | 79
	Proteína (lbs) %	40 | 0,02
	Gordura (lbs) %	66 | 0,08
3	Sólidos Totais	106
4/5	Filhas | Rebanhos	0 | 0
6	Feed Saved | % Conf.:	-5,00 | 43
7	RFI | % Conf.:	-75 | 23

SAÚDE - 12/2022

8	Vida Produtiva | % Conf.:	5,5 | 74
9	Células Somáticas | % Conf.:	2,75 | 75
10	Mastite - CDCB | % Conf.:	2,4 | 69
11	Mastite - ZOETIS | % Conf.:	106 | 51
12	Claudicação - ZOETIS	98
13	Fácil Parto - touros | % Conf.: | Obs.	2,1 | 63 | 0
14	Natimortos - touros | % Conf.: | Obs.	6,1 | 60 | SSB 0

CONFORMAÇÃO - 12/2022

15	Tipo | % Conf.:	1,85 | 78
16	Comp. Úbere	1,85
	Comp. Pernas	1,56
	Comp. Corporal	0,52
	Filhas | Rebanhos	0 | 0

ÍNDICES - 12/2022

17	GTPI ™	2877
18	HHP (S) ™	876
19	NM (S)	799
20	CM (S)	767
21	DWP (S)	885

FERTILIDADE - 12/2022

22	SCR	
23	DPR | % Conf.:	1,1 | 74

DEZEMBRO 2022 - CDCB - STA GENÔMICO

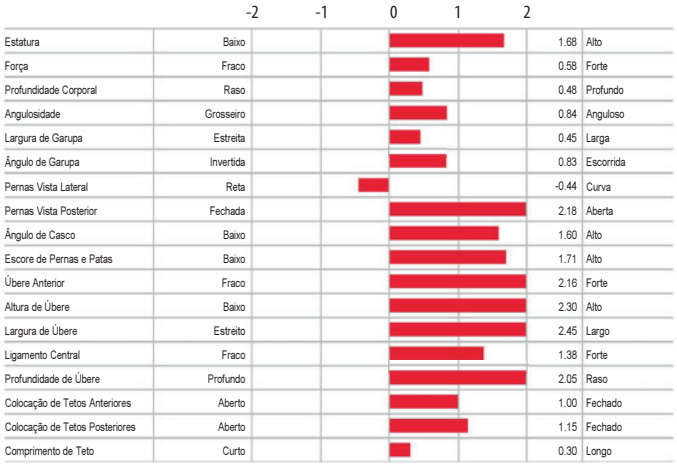

HERDABILIDADE DAS CARACTERÍSTICAS DO CATÁLOGO LEITEIRO

LINEAR	
Característica	Herdabilidade (h^2)
Estatura	0,42
Força	0,31
Profundidade corporal	0,37
Característica leiteira	0,29
Ângulo de garupa	0,33
Largura de garupa	0,26
Pernas traseiras vista lateral	0,21
Pernas traseiras vista trás	0,11
Ângulo do casco	0,15
Inserção anterior de úbere	0,29
Altura úbere posterior	0,28
Largura úbere posterior	0,23
Ligamento central	0,24
Profundidade de úbere	0,28
Colocação de tetos anterior	0,26
Comprimento de tetos	0,26
Colocação de tetos posterior	0,32

PRODUÇÃO	
Característica	Herdabilidade (h^2)
Volume de leite	0,30
Volume de gordura	0,30
% Gordura	0,45
% Proteína	0,45

APTIDÃO	
Característica	Herdabilidade (h^2)
Células somáticas	0,12
Índice de prenhez das filhas (DPR)	0,04
Vida produtiva	0,12

Valores de herdabilidade
$h^2 < 0,1$ – baixa (≠ ambientais mais importantes)
$0,1 < h^2 < 0,3$ – média (≠ genéticas e ambiente)
$h^2 > 0,3$ – alta (≠ genéticas são mais importantes)

INTERPRETANDO AS STAs DAS CARACTERÍSTICAS DE TIPO

As PTAs das características de tipo são calculadas de forma similar as PTAs das características de produção. Porém características com diferentes unidades (libras, cm e até mesmo em pontos) são impossíveis de serem colocadas em um mesmo gráfico. Uma forma prática de se solucionar isso é padronizar as características utilizando os desvios-padrão, conhecidas com STA (Standardized Transmitting Abilities). Isso permite que se compare diferentes características do mesmo touro e avaliar como elas se comportam em relação a população referência utilizada nas avaliações genéticas genômicas.

DISTRIBUIÇÃO DA POPULAÇÃO PELA CURVA DE GAUSS

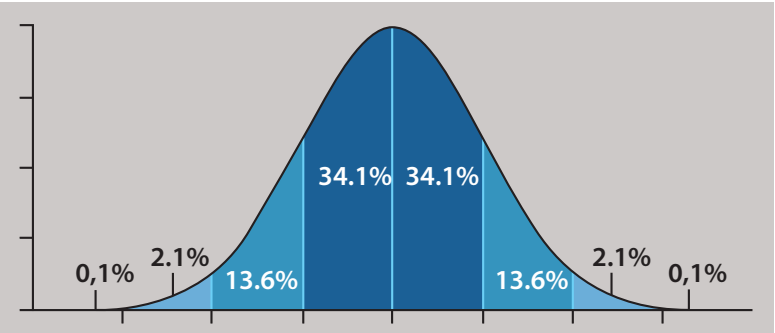

68% dos valores de STA estão entre o -1 e +1 na curva de distribuição. Entre -2 e +2, encontram-se 95% dos valores e entre -3 e +3 estão 99% de todos os valores de STAs.
A STA zero representa o valor médio da característica, sendo a média da raça definida pelas vacas de 5 anos, nascidas em 2015, no 5º. mês de produção da sua 3ª. Lactação.
Para que possamos saber em unidades o quanto as filhas de um touro devem se comportar em relação as filhas de outro touro quando utilizamos as STAs, precisamos dos valores médios que correspondem as STAs para cada característica, são apresentadas na tabela abaixo:

CARACTERÍSTICA LINEAR	MEDIDAS	-3	0	3
Estatura	Polegadas Altura nos Íleos	55,6 141 cm	56,6 144 cm	57,6 146 cm
Ângulo de Garupa	Polegadas - Desnível entre os Ísquios e Íleos	0,6 15 cm	1.3 3,3 cm	2.0 5,0 cm
Largura de Garupa	Polegadas entre os Ísquios	6.6 11,6 cm	5.0 12,7 cm	5.4 13,7 cm
Ângulo do Casco	Graus - Formado pelo Ângulo do Casco com o Chão	41	43	45
Altura Úbere Posterior	Polegadas - Entre o limite da Vulva e o início do Tecido do Úbere	10.6 27,0 cm	10.1 25,6 cm	9.6 24,3 cm
Largura Úbere Posterior	Polegadas - Largura no ponto de ligação ao Corpo	5.5 14.0 cm	5.8 14,7 cm	6.2 15,7 cm
Ligamento Central	Polegadas - Profundidade do ligamento entre os Quartos Traseiros	1.2 3,0 cm	1.4 3,5 cm	1.6 4,0 cm
Profundidade do Úbere	Polegadas - Entre a base do Úbere e o Jarrete	0.5 1,3 cm	1.2 3,0 cm	1.9 4,8 cm
Colocação Tetos Posterior	Polegadas - Distância entre as Tetas Posteriores	2.0 5,0 cm	1.6 4,0 cm	1.2 3,0 cm
Comprimento de Tetos	Polegadas Comprimento do maior Teto	2.2 5,0 cm	2.4 6,0 cm	2.6 6,6 cm

PERFIL LINEAR

Estatura

9 - Muito alta.	150cm
7 - Alta.	145cm
5 - Média.	140cm
3 - Baixa.	135cm
1 - Muito Baixa.	≤ 129cm



Angulosidade

9 - Extremamente angulosa, descarnada.
7 - Angulosa.
5 - Angulosidade mediana, moderadamente musculosa.
3 - Pouca angulosidade, ossos arredondados, tosca.
1 - Extremamente tosca, sem angulosidade.



Força

9 - Peito extremamente profundo, narinas amplas e ossatura consistente
7 - Forte e boa largura de peito
5 - Largura de peito e força medianas.
3 - Carência de força e abertura de peito..
1 - Extremamente fina e débil.



Profundidade corporal

9 - Costelas extremamente profundas, arqueadas e grande capacidade corporal.
7 - Corpo Profundo.
5 - Profundidade média.
3 - Pouca profundidade.
1 - Muito pouca profundidade.



Largura da bacia

9 - Extremamente larga.
7 - Larga.
5 - Medianamente larga.
3 - Apertada.
1 - Extremamente apertada.



Ângulo de garupa

9 - Extremamente caída.
7 - Moderadamente caída.
5 - Nivelada.
3 - Moderadamente levantada.
1 - Extremamente levantada



Pernas vista lateral

9 - Extremamente curvas, jarrete.
7 - Moderadamente curvas.
5 - Ângulo do jarrete levemente curvado.
3 - Moderadamente retas.
1 - Extremamente retas.



Pernas vista posterior

9 - Caminha com jarretes certos sem colocar o casco para fora.
7 - Jarretes para dentro, casco levemente para fora.
5 - Jarrete medianamente para dentro, casco também.
3 - Jarrete raspando o úbere, casco para fora.
1 - Jarrete extremamente fechado, casco para fora.



PERFIL LINEAR



Ângulo de cascos

9 - Extremamente encastelados (talões altos).
7 - Levemente encastelado.
5 - Muralha 45 graus.
3 - Levemente achinelados.
1 - Extremamente achinelados.

Úbere anterior

9 - Firme, fortemente ligado à parede abdominal.
7 - Bem ligado.
5 - Medianamente ligado, um pouco bojudo.
3 - Solto e bojudo.
1 - Extremamente solto.

Altura úbere posterior

9 - Extremamente alto (10cm) acima de um ponto médio entre o jarrete e o ísquio.
7 - Alto (+5cm).
5 - Medianamente alto
3 - Baixo (-5cm).
1 - Extremamente baixo (-10cm).

Largura úbere posterior

9 - Extremamente largo no ponto de inserção com perna (22cm) ou mais.
7 - Largo (19cm).
5 - Largura mediana (14cm).
3 - Estreito (8cm).
1 - Extremamente estreito.

Ligamento central

9 - Extremamente repartido, ligamento forte, fenda 7,5cm
7 - Claramente repartido, bom ligamento (5cm).
5 - Quase não tem repartição (2,5cm)
3 - Base do úbere sem repartição (1,5cm).
1 - Sem repartição, assoalho convexo.

Profundidade do úbere

9 - Base extremamente alta (15cm) acima do jarrete.
7 - Base alta (10cm) acima do jarrete.
5 - Base acima do jarrete (5cm)
3 - Base na altura do jarrete.
1 - Muito profundo, bem abaixo do jarrete (-5cm).

Posição dos tetos Anteriores

9 - Extremamente fechados, base do teto para dentro.
7 - Localização interna do quarto.
5 - Localização no centro do quarto.
3 - Localização na periferia do quarto.
1 - Extremamente aberto, base do teto na periferia.

Posição dos tetos Posteriores

9 - Extremamente fechados, base do teto para dentro.
7 - Localização interna do quarto.
5 - Localização no centro do quarto.
3 - Localização na periferia do quarto.
1 - Extremamente aberto, base do teto na periferia.

Comprimento dos tetos

9 - Medido da base à ponta do teto anterior (7,5cm).
7 - Medido da base à ponta do teto anterior (6,5cm).
5 - Medido da base à ponta do teto anterior (5,0cm).
3 - Medido da base à ponta do teto anterior (3,5cm).
1 - Medido da base à ponta do teto anterior (2,5cm).

GUIA DE ACASALAMENTO

NXGEN

TPI

007H016468	Phoenix	3.214
007H016276	Sheepster	3.181
014H016337	Kelso	3.141
007H016644	Rimbot	3.140
007H015913	Kahn	3.117
250H016110	Letchworth	3.116
014H016391	Easton	3.107
007H016535	Recharge	3.102
007H016527	Howitzer	3.100
007H016396	Felix	3.092

Mérito Líquido ($)

007H016644	Rimbot	1.233
014H016660	Master	1.217
007H016425	Lateral	1.213
007H016276	Sheepster	1.212
007H016527	Howitzer	1.191
014H016272	Dewdrop	1.187
014H016393	Organic	1.185
007H015913	Kahn	1.176
014H016337	Kelso	1.173
014H016445	Holley	1.171

HHP ($)

007H016276	Sheepster	1.327
014H016337	Kelso	1.274
007H016644	Rimbot	1.264
007H015977	Hayk	1.257
014H016393	Organic	1.253
007H016282	Mimic	1.229
007H016396	Felix	1.227
007H015913	Kahn	1.225
014H016272	Dewdrop	1.210
014H016660	Master	1.209

Leite (lbs)

007H016644	Rimbot	2.228
007H016487	Payday	2.003
007H016425	Lateral	2.002
014H016316	Tuba	1.838
014H016445	Holley	1.744
014H016391	Easton	1.711
007H015913	Kahn	1.686
007H016383	Ryker	1.686
007H016468	Phoenix	1.619
007H016282	Mimic	1.501

Sólidos Totais

007H016468	Phoenix	210
007H016276	Sheepster	202
007H015913	Kahn	192
007H016487	Payday	190
007H016282	Mimic	188
007H016644	Rimbot	183
007H016383	Ryker	181
014H015926	Van Gogh	179
007H016425	Lateral	176
007H016527	Howitzer	176

Vida Produtiva

014H016393	Organic	9.9
014H016337	Kelso	7.4
014H016660	Master	7.3
007H016396	Felix	7.2
007H016527	Howitzer	7.0
014H016445	Holley	6.8
014H016069	Maduro	6.8
014H016519	Decree	6.8
014H016011	Versachi	6.7
007H016644	Rimbot	6.6

DPR

014H016393	Organic	3.4
007H016396	Felix	1.8
007H015977	Hayk	1.6
014H016069	Maduro	1.3
250H016110	Letchworth	1.2
014H016316	Tuba	0.6
014H016519	Decree	0.5
250H016074	Figaro	0.5
007H016282	Mimic	0.4
014H016272	Dewdrop	0.2

CCS

014H016337	Kelso	2.51
014H016393	Organic	2.53
007H015977	Hayk	2.57
014H015926	Van Gogh	2.60
014H016272	Dewdrop	2.61
007H016644	Rimbot	2.61
014H016069	Maduro	2.62
007H016396	Felix	2.63
014H016519	Decree	2.67
014H016242	Gene	2.68

Tipo

007H016468	Phoenix	2.61
250H016074	Figaro	2.34
014H016391	Easton	1.66
007H016644	Rimbot	1.50
250H016110	Letchworth	1.41
014H016337	Kelso	1.40
007H015977	Hayk	1.36
007H016535	Recharge	1.36
007H016276	Sheepster	1.28
007H015913	Kahn	1.23

Composto Úbere

250H016074	Figaro	2.52
007H016468	Phoenix	2.38
014H016391	Easton	1.96
014H016337	Kelso	1.92
014H016519	Decree	1.83
007H016644	Rimbot	1.59
007H016527	Howitzer	1.52
007H016535	Recharge	1.51
007H016396	Felix	1.51
250H016110	Letchworth	1.49

Facilidade de Parto

014H016242	Gene	1.5
007H016644	Rimbot	1.6
014H016316	Tuba	1.6
007H016282	Mimic	1.6
014H016391	Easton	1.7
007H016527	Howitzer	1.7
014H016393	Organic	1.7
014H016272	Dewdrop	1.7
007H016535	Recharge	1.8
014H016445	Holley	1.8

Fertilidade do Sêmen

014H016316	Tuba	2.7
014H016391	Easton	1.6
014H016069	Maduro	0.9
007H015913	Kahn	0.6
250H016074	Figaro	0.5
007H015977	Hayk	-0.1
007H016276	Sheepster	-0.2
014H015926	Van Gogh	-0.2
250H016110	Letchworth	-0.5

PROVADOS

TPI

007H014454	Lionel	3.099
007H015085	Parfect	3.084
007H014868	Victorio	3.011
007H014229	Tahiti	2.972
250H014134	Renegade	2.953
007H015112	Taos	2.952
007H014320	Alphabet	2.916
007H014160	Luster-P	2.902
007H015306	Warner	2.869
250H014633	Biggelo	2.859

Mérito Líquido ($)

007H014454	Lionel	1.223
007H014229	Tahiti	1.159
007H014868	Victorio	1.045
007H015306	Warner	1.002
007H015132	Moscow	945
007H014320	Alphabet	941
007H015212	Archer	937
007H015059	Spot Lite	905
007H014364	Eisaku	893
007H015085	Parfect	883

HHP ($)

007H014454	Lionel	1.168
007H014229	Tahiti	1.080
007H014868	Victorio	1.067
007H015112	Taos	1.027
007H015085	Parfect	1.011
250H015152	Ahead	986
007H015132	Moscow	977
250H014134	Renegade	971
250H014633	Biggelo	966
007H014320	Alphabet	952

Leite (lbs)

007H014454	Lionel	3.378
007H014320	Alphabet	2.743
007H014229	Tahiti	2.236
007H014868	Victorio	1.873
007H014332	Mankato	1.788
007H015197	Magellan	1.692
007H014160	Luster-P	1.584
250H012961	Doc	1.584
007H012947	Parison	1.558
007H015212	Archer	1.479

Sólidos Totais

007H014454	Lionel	246
007H014229	Tahiti	183
007H014320	Alphabet	177
007H014868	Victorio	177
250H014633	Biggelo	162
007H015085	Parfect	152
007H014683	Paradise	150
007H015139	Faneca	148
250H014134	Renegade	145
007H014887	Cain	141

Vida Produtiva

007H014250	Legacy	7.6
007H015306	Warner	6.9
007H015198	Jimbo	6.9
007H015132	Moscow	6.7
007H015059	Spot Lite	6.1
007H015052	Rocket	6.1
007H014194	Moola	6.1
007H015212	Archer	5.9
007H014556	Durason	5.9
007H015112	Taos	5.8

DPR

007H013607	Magictouch	3.9
009H015166	Magnitude3	3.5
007H012940	Bubba	2.8
007H015112	Taos	2.4
007H013734	Hodedoe	2.3
007H013907	Jared	2.2
250H015152	Ahead	2.1
007H014556	Durason	1.9
007H014250	Legacy	1.8
007H012993	Humblenkind	1.8

CCS

007H014194	Moola	2.42
007H014250	Legacy	2.51
007H013731	Flyer	2.54
007H015052	Rocket	2.54
009H015166	Magnitude3	2.55
007H012941	Reason	2.55
007H014158	Brass	2.55
007H012973	Codec	2.56
007H014703	Hallmark	2.59
250H013857	Biggie	2.60

Tipo

250H014579	Hancock	3.61
007H014734	Handsome	3.38
250H012961	Doc	3.24
007H014838	Hanford	3.21
007H014160	Luster-P	2.67
007H015085	Parfect	2.66
007H014402	Excalibur	2.56
007H014674	Spartacus	2.00
250H014134	Renegade	1.97
007H012978	House	1.91

Composto Úbere

250H014579	Hancock	3.40
007H014838	Hanford	2.59
007H014734	Handsome	2.47
007H015085	Parfect	2.40
007H014160	Luster-P	2.28
250H012961	Doc	2.15
007H012978	House	1.96
007H015088	Contender	1.95
007H014674	Spartacus	1.85
007H014501	Edison	1.85

Facilidade de Parto

007H012997	Tarrino	1.4
007H013608	Marquee	1.5
007H014674	Spartacus	1.5
007H015197	Magellan	1.6
007H014556	Durason	1.6
007H012988	Monty	1.6
007H015036	Zev	1.6
007H012993	Humblenkind	1.6
007H012268	Sanborn	1.6
007H012947	Parison	1.6

Fertilidade do Sêmen

007H014158	Brass	2.3
007H015306	Warner	1.6
007H015132	Moscow	1.6
007H015052	Rocket	1.4
007H015197	Magellan	1.2
250H014579	Hancock	1.1
007H015088	Contender	1.0
250H015156	Captivating	1.0
007H014608	Alum	1.0
007H014734	Handsome	1.0

GENÔMICOS

TPI

007H016468	Phoenix	3.214
007H016276	Sheepster	3.181
007H016176	War Gear	3.141
007H016644	Rimbot	3.140
014H016391	Easton	3.107
007H016315	Tamborine	3.094
007H015821	Frost Bite	3.087
007H015977	Hayk	3.085
007H016287	Ornament	3.080
014H016082	Frampton	3.071

Mérito Líquido ($)

007H015821	Frost Bite	1.257
007H016644	Rimbot	1.233
007H016276	Sheepster	1.212
007H016749	Zurbrick	1.167
007H016176	War Gear	1.156
014H016391	Easton	1.154
007H016398	Fearless	1.128
007H015267	Endeavor	1.120
007H015861	Sleater	1.109
007H016282	Mimic	1.102

HHP ($)

007H016276	Sheepster	1.327
007H016644	Rimbot	1.264
007H015977	Hayk	1.257
007H015807	George Miller	1.241
007H016176	War Gear	1.233
007H016282	Mimic	1.229
007H015821	Frost Bite	1.220
014H016082	Frampton	1.213
009H016705	Jutte	1.188
009H016165	Ringwood	1.177

Leite (lbs)

007H016644	Rimbot	2.228
250H015455	Taser	2.201
007H015839	Magnum	2.149
007H015822	War Zone	2.114
007H015937	Esquire	2.013
007H014119	Russell	1.930
007H015267	Endeavor	1.867
007H016315	Tamborine	1.862
007H015821	Frost Bite	1.821
009H014753	Didi	1.793

Sólidos Totais

007H016468	Phoenix	210
007H015267	Endeavor	204
007H016276	Sheepster	202
007H016282	Mimic	188
007H016644	Rimbot	183
007H015821	Frost Bite	182
250H015455	Taser	181
007H015839	Magnum	179
007H015465	Crusher	178
007H016176	War Gear	177

Vida Produtiva

009H016234	Custom Made	7.6
007H015807	George Miller	7.5
009H016705	Jutte	7.4
009H016165	Ringwood	7.4
009H016025	Obsidian	7.4
250H015998	Tetherball	7.2
007H016067	Enclave	7.1
007H016281	Final	7.1
007H014101	Heroic	7.1
250H016217	Juries	7.0

DPR

007H013718	Riveting	3.7
009H016025	Obsidian	3.5
007H013959	Bigshot	3.5
007H013520	Heath	3.2
007H013849	Ryder	3.0
009H016165	Ringwood	2.8
007H012799	Molson	2.8
007H014101	Heroic	2.7
007H015616	Forceful	2.7
007H015283	Wendel	2.7

CCS

007H015133	Ahman	2.41
009H016234	Custom Made	2.49
250H016217	Juries	2.49
007H015807	George Miller	2.50
007H015064	Prism	2.50
250H015998	Tetherball	2.51
014H016082	Frampton	2.55
007H015459	Forky	2.55
007H016749	Zurbrick	2.55
009H015055	Exceed	2.56

Tipo

250H016498	Hulu	3.91
007H015325	Hanans	3.62
007H016387	Hanx-P	3.45
007H016493	Hakan-P	3.44
007H016116	Hardy	3.27
007H015634	Cadillac	3.25
007H016289	Lawful	3.23
250H016115	Pazzle	3.23
009H016494	Haugie	3.19
007H016105	Combination	3.13

Composto Úbere

250H016498	Hulu	3.27
007H016116	Hardy	3.07
250H016115	Pazzle	2.99
007H016493	Hakan-P	2.90
007H015325	Hanans	2.86
250H016377	Drperfect	2.85
007H016387	Hanx-P	2.84
007H016104	Eye Candy	2.65
007H015634	Cadillac	2.62
007H016105	Combination	2.62

Facilidade de Parto

007H016404	Tool-Red	1.0
007H015459	Forky	1.0
009H014667	Neymar	1.0
007H015440	Handy-Red	1.2
007H015392	Sugardaddy	1.4
007H013835	Jasper	1.4
250H015397	Homecoming	1.5
007H015753	Zythos	1.5
007H016315	Tamborine	1.5
007H013788	Phenom	1.5

Fertilidade do Sêmen

007H015440	Handy-Red	3.0
007H015807	George Miller	2.7
007H016105	Combination	2.7
007H015849	Tyson	2.1
007H015465	Crusher	2.1
007H015436	Avid	2.0
007H015694	Happening	2.0
007H016116	Hardy	1.9
007H015753	Zythos	1.8
007H016281	Final	1.8

HHP$



Uma vaca melhor para um futuro melhor.

O HHP$ é o índice desenvolvido pela Select Sires, ele representa a Lucratividade com Base na Saúde do Rebanho. O índice está dividido em características de produçao, conformação e saúde, sendo essa última, um dos principais focos de seleção da atualidade e com ênfase em CCS e Resistência a Mastite.

- Melhoria equilibrada no rendimento de gordura e proteína
- Úberes rasos com ótimos tamanho do teto e colocação do teto posterior
- Forte ênfase nas características de resistência à mastite
- Índice focado na saúde que pode ser usado para classificar novilhas em rebanhos que realizam testes genômicos, mas não realizam o CLARIFIDE® Plus
- Permite comparações com todos os touros da indústria
- Inclui as novas avaliações de eficiência alimentar do CDCB buscando animais de tamanho moderado e alta conversão em leite

Visite nosso site para encontrar mais touros da elite HHP$

www.selectsires.com.br

Compare o HHP$ com os demais índices

CARACTERÍSTICAS	HHP$™	TPI®	NM$	CM$	DWP$®
Leite	0%	1%	-2%	1%	0%
Sólidos Totais	44%	48%	48%	34%	45%
Mastitis, SCS	5%	3%	4%	13%	15%
Fertilidade	13%	6%	5%	12%	9%
Saúde da Vaca	9%	21%	20%	22%	15%
Habilidade de Parto	2%	3%	3%	1%	1%
Saúde do Bezerro	9%	1%	1%	6%	0%
Conformação	25%	4%	4%	0%	11%
Tamanho/RFI	-2%	-13%	-13%	-11%	-4%

Observação: Confira as siglas na página 173

GENÉTICA & SERVIÇO

RECUMBENCY

O CDCB (Council on Dairy Cattle Breeding) a Holstein Association USA e a NAAB (National Association of Animal Breeders) recentemente emitiram uma nota sobre a Recumbency (Decúbito) em bezerros da raça holandesa. Esse defeito é caracterizado por animais aparentemente saudáveis, com apetite mas que não permanecem em estação. A Select Sires está testando massivamente todos os seus touros e esses resultados são constantemente atualizados.

Nesse momento ainda não é possível encontrar essa informação na prova dos touros no site ou catálogo. A Select Sires procura trabalhar com transparência e mantêm todas as informações existentes disponíveis para seus clientes, para que eles possam tomar a decisão sobre os seus rebanhos. Abaixo temos um QR code onde é possível acessar todos os touros Select Sires já testados, lembrando que essa lista é atualizada constantemente. Na lista você vai encontrar as seguintes denominações:

Free = Livre
Carrier = Portador Heterozigoto
Affected = Positivo Homozigoto

Condições genéticas que causam percas econômicas não é novidade na industria porém é necessário conhece-las e trabalhar de maneira consciente. A NAAB emitiu nota informando quais laboratórios estão realizando esse teste e em breve mais laboratórios estarão aptos a realizar esse serviço. Se você esta preocupado com os acasalamentos a melhor alternativa é testar suas fêmeas para saber quem é portadora, afetada e livre ou ainda é possível estudar os pedigrees do rebanho e utilizar as informações já existentes. Dessa maneira é possível que você utilize touros portadores mas com alto valor genético que venham a contribuir para o progresso genético do rebanho.

Em um futuro próximo, essa informação vai estar no SMS (Programa de Acasalamento da Select Sires) para que nós possamos ajudar na indicação de touros e assim manter os rebanhos no caminho do melhoramento.

SELECT SIRES DO BRASIL
Rua São Nicolau, 230 - pavilhão 6B | Bairro: Santa Maria Goretti
CEP 91030-230 | Porto Alegre | RS
Fone: 55 51 3222.9688
www.selectsires.com.br



SELECT SIRES DO BRASIL
Rua São Nicolau, 230 - pavilhão 6B | Bairro: Santa Maria Goretti
CEP 91030-230 | Porto Alegre | RS
Fone: 55 51 3222.9688
www.selectsires.com.br