



CATÁLOGO

*Holandês*

Agosto/ 2022



# ÍNDICE

007H015778	Beethoven	5	007H015821	Frost Bite	8	007H015966	ISAAC	11	007H016097	OVER-THE-TOP	14
007H016103	CHEW-P	5	014H016135	GAMECHANGER	8	007H015913	Kahn	11	250H016115	PAZZLE	14
014H015932	CUMULUS	6	007H015167	Gameday	9	007H015583	KASHTON	12	014H015865	PERLE	15
014H016072	DETROIT	6	007H015807	GEORGE MILLER	9	014H015876	KELBY	12	007H016078	SEAR	15
007H015937	Esquire	7	007H015977	Hayk	10	007H016126	LAFFEY	13	250H015988	Soysauce	16
250H016074	FIGARO	7	250H015872	IBENDIGO	10	250H016110	LETCHWORTH	13	250H016125	ZOAR	16



007H014320	Alphabet	18	007H014402	Excalibur	27	007H012127	Joker	36	007H012947	Parison	45
007H014608	Alum	19	007H013373	Flagship	28	007H012350	Kelby	37	007H013598	Pinnacle	46
007H013778	Apple-Crisp	19	007H013731	Flyer	28	007H014592	Ledyard	37	007H013628	Pizazz	46
007H011986	Ballgame	20	007H014319	Forte	29	007H014250	Legacy	38	007H012344	Rager-Red	47
007H012982	Barcuda-Pp-Red	20	007H012788	Frazzled	29	007H014454	Lionel	38	007H012941	Reason	47
250H014633	Biggelo	21	007H014855	Fritz	30	007H012597	Lylas	39	00250H014134	Renegade	48
007H012940	Bubba	21	007H014703	Hallmark	30	007H013607	Magictouch	39	007H012942	Resolve	48
007H012973	Codec	22	00250H014579	Hancock	31	007H014910	Magnetic	40	007H013454	Rocketfire	49
007H014824	Colt	22	007H014734	Handsome	31	007H014332	Mankato	40	007H014696	Salsa-Red	49
007H014460	Crown-Red	23	007H014838	Hanford	32	007H013608	Marquee	41	007H012268	Sanborn	50
007H012189	Django	24	007H013734	Hodedoe	32	007H014614	Massive	41	007H014674	Spartacus	50
250H012961	Doc	24	007H014124	Houdini	33	007H012917	Maxfli	42	007H014229	Tahiti	51
007H012147	Dolan	25	007H012978	House	33	250H012213	Mickelson	42	007H012997	Tarrino	51
007H014293	Dupre	25	007H014125	Huey	34	007H012600	Modesty	43	007H012915	Toronto	52
007H014556	Durason	26	007H012993	Humblenkind	34	007H012988	Monty	44	007H012266	Yoder	52
007H014501	Edison	26	007H012486	Hutton	35	007H014194	Moola	44			
007H014364	Eisaku	27	007H013907	Jared	35	007H014683	Paradise	45			



007H013985	Affirmed	54	007H015378	Ernest-P	81	007H015195	Lazer	108	007H014086	Rocky	135
250H015152	Ahead	54	009H015055	Exceed	81	007H014571	Legen	109	007H015427	Rompen-Red	136
007H015133	Ahman	55	007H015430	Expectant	82	007H013913	Lennox	109	009H015918	Ronnie	136
009H014655	Alberto	55	007H015139	Faneca	82	007H015186	Lexus	110	007H015945	Roswell	137
007H015895	Alden	56	007H014296	Fate	83	009H04016	Lincon	110	007H015105	Rozy	137
007H014470	Alvaro	56	009H015559	Fernando	83	250H015208	Logistics	111	007H014119	Russell	138
007H015212	Archer	57	007H014179	Flag Stone	84	007H013867	Lombardi	111	007H013849	Ryder	138
007H015224	A-Rod	57	007H015616	Forceful	85	007H015257	Lucas	112	007H015047	Ryno	139
007H015077	Assertive	58	007H015459	Forky	85	007H015464	Lunar	112	007H013860	Sebastian	139
007H013812	Atticus	58	007H013556	Fort Worth	86	007H013723	Luther	113	009H015580	Sharky	140
007H015436	Avid	59	007H015202	Frontier	86	007H013816	Macchiato	113	007H014252	Sherlock	140
009H04007	Barao	59	007H014471	Gillette	87	009H015565	Machado	114	007H015612	Sherwood	141
007H013959	Bigshot	60	007H013510	Gimme	87	007H015197	Magellan	114	009H015568	Sidewinder	141
007H014273	Blade	60	007H015961	Gordon	88	007H015839	Magnum	115	009H014787	Silva	142
007H015203	Boeing-P-Red	61	007H013859	Graham	88	007H013522	Mailman	115	009H015078	Solid Gold	142
007H015033	Bold	61	007H014461	Grandslam	89	007H013581	Majesty	116	007H015127	Special	143
007H015473	Boleto	62	007H013786	Gregor	89	007H015313	Malt-Red	116	007H014114	Splendid	143
007H013797	Bravado	62	009H015906	Hall & Oats	90	007H015409	Mayhem	117	007H015059	Spot Lite	144
007H014686	Brave	63	250H015364	Halo-PP	90	007H014643	Melton	117	007H013474	Strashburg	144
007H015634	Cadillac	63	007H015325	Hanans	91	007H014301	Mendoza	118	009H015892	Strata	145
007H014887	Cain	64	007H015440	Handy-Red	91	007H012799	Molson	118	007H015392	Sugardaddy	145
009H04000	Caleb	64	007H015976	Harri	92	007H015640	Moonraker	119	007H013390	Superb	146
009H015556	Capacity	65	007H013520	Heath	92	007H015132	Moscow	119	007H014651	Superfast	146
007H014709	Caprock	65	007H014101	Heroic	93	009H014416	Neto	120	007H013511	Sven	147
250H015156	Captivating	66	007H015266	High Demand	93	009H014667	Neymar	120	007H015457	Talon	147
007H015470	Cash	66	007H015537	High Seas	94	007H015298	Nightfall	121	007H015112	Taos	148
007H015915	Cashback	67	250H015397	Homecoming	94	009H016025	Obsidian	121	250H015455	Taser	148
007H015111	Chimay	67	007H015396	Huck	95	007H013587	Olympus	122	007H015183	Ten-Four	149
007H013425	Chip	68	007H014284	Icon	95	007H014688	Optimus	122	007H014909	Testimony	149
007H013806	Clive	68	007H015563	Impact	96	007H015496	Orbit	123	009H015039	Thanos	150
007H016105	Combination	69	007H015384	Impact-P	96	007H014411	Oscar	123	007H015241	The Answer	150
007H015088	Contender	69	009H015061	Imperial	97	007H015085	Parfect	124	007H014084	Thor	151
250H014870	Core	70	250H015034	Improbable	97	007H015523	Parsly	124	007H014260	Tlc	151
009H015573	Countdown	70	007H014689	Influence	98	007H015793	Pearce	125	007H015069	Top Dog	152
007H014185	Croft	71	007H013835	Jasper	98	007H013788	Phenom	125	007H015318	Treaty	152
007H015465	Crusher	71	007H015339	Jaws	99	007H013695	Phineas	126	007H015294	Trice	153
007H016234	Custon Made	72	007H015198	Jimbo	99	007H16239	PINS	126	009H16026	Tuff	153
007H014903	Davos	72	009H015908	Jobox	100	007H015081	Power-P	127	007H015849	Tyson	154
009H016010	Delasco	73	007H013879	Julio	100	007H015255	Primetime	127	009H015574	Validate	154
009H014789	Deliver	73	007H014224	Jumbo	101	007H015064	Prism	128	007H015196	Venus	155
007H015633	Deploy	74	007H013513	Jumps	101	007H014797	Raid	128	007H014868	Victorio	155
007H16238	Detector	74	007H013369	Jupiter	102	007H013958	Raider	129	007H015192	Vintage	156
009H014753	Didi	75	007H013847	Kai	102	007H014431	Rainman	129	007H014142	Vitaly	156
250H015234	Dmac	75	007H015187	Kane	103	007H013668	Ramirez	130	007H015306	Warner	157
007H015173	Dobbins	76	007H013614	Kazansky	103	007H015060	Raziel	130	007H16252	Way Out	157
007H014141	Dominik	76	007H013683	Kimono	104	007H015825	Rebel-Red	131	007H015283	Wendel	158
007H015215	Dosage	77	009H016183	Kindle	104	250H015040	Remedy	131	007H015518	Weston	158
007H013711	Draco	77	009H04001	Kingsley	105	009H014412	Renato	132	007H014404	Wildcat	159
007H015394	Drive	78	007H016159	Kujo	105	007H014684	Rescue	132	007H013500	Wizard	159
009H015073	Elixir	78	007H015229	Laguna	106	007H016165	Ringwood	133	007H014494	Wizard	160
250H015513	Elon	79	007H015263	Landfall	106	009H04008	Rivaldo	133	007H014857	Wizard	160
007H015267	Endeavor	79	007H015552	Laredo	107	007H013718	Riveting	134	007H015036	Zev	161
007H015374	Energize	80	007H014488	Lawrence	107	250H015026	Roadster	134	007H015753	Zyθος	161
007H015372	Enhance	80	007H013817	Lazer	108	007H015052	Rocket	135	007H015471	Zz Top	162

# CARACTERÍSTICAS DE SELEÇÃO

## **GFORCE™**

É a elite dos touros jovens, aonde a avaliação é feita através da combinação entre dados genômicos e dados tradicionais de pedigree. Essa avaliação aumenta a confiabilidade da previsão genética desses touros antes mesmo de suas filhas nascerem.

## **GFORCE™+**

A linha GForce+ inclui a elite da raça associada a um alto controle de qualidade do sêmen e alta taxa de concepção do touro (SCR). Os touros desse grupo além de um alto mérito genético possuem dados reais de facilidade de parto.

## **FEEDPRO®**

Esse selo é para animais que otimizam o aumento da produção com tamanho corporal moderado, sem perder score corporal e fertilidade das filhas. Os touros FeedPro são um grupo seletivo que possuem baixo custo de manutenção com altos índices de saúde e fertilidade.

## **ROBOTPRO®**

A Select Sires tem identificado touros que transmitem características favoráveis para sistemas robotizados. Os touros RobotPRO são selecionados com foco em qualidade de leite, saúde de úbere, morfologia de úbere, velocidade de ordenha e temperamento. As filhas destes touros terão um melhor desempenho nesse sistema de ordenha robotizado.

## **GRAZINGPRO®**

Os touros GrazingPRO são selecionados para aumentar a lucratividade em sistemas de pastejo, imprimindo maior longevidade, melhor mobilidade, estatura moderada e produção de sólidos sem prejudicar a fertilidade das filhas (DPR) e a CCS.

## **FERTILITYPRO®**

Esse é o carimbo que recebem os touros com alta fertilidade no sêmen e promovem uma melhora na taxa de Prenhez das fazendas. O FertilityPRO é validado por exames laboratoriais, taxa de concepção do touro (SCR) e um rigoroso controle de qualidade.

## **ELITESXEDFERTILITY™**

Esse é o ícone que recebem os touros com melhor desempenho no sêmen sexado 2M ou 4M. Esses touros podem aumentar a taxa de concepção, otimizando o retorno do investimento.

## **gender SELECTED™ SexedULTRA™**

Procure por este selo para encontrar touros com sêmen sexado disponível. Todo o sêmen genderSELECTED é processado pela tecnologia SexedUltra.

## **gender SELECTED™4M SexedULTRA™**

Procure por este selo para encontrar touros com sêmen sexado 4M disponível, esse sêmen tem 4 milhões de espermatozoides por palheta. Todo o sêmen genderSELECTED é processado pela tecnologia SexedUltra.

## **progeny proven**

Se você gosta de utilizar touros com alta confiabilidade em seu rebanho, esse é o selo que você procura. Progeny Proven são touros provados com dados coletados do desempenho das filhas.

## **SHOWCASE™**

Esse seletivo grupo de touros é para quem busca fazer as próximas campeãs de pista ou incrementar estilo ao rebanho. Showcase é o selo dado a touros altos para tipo ou que tenham em seu pedigree animais vencedores nas pistas.

## **NxGEN™**

O NxGen é um programa, uma associação, desenvolvida e utilizada pela Select Sires para acelerar a distribuição da genética elite mundial e proteger os investimentos da SS, mantendo a genética TOP nas mãos dos nossos parceiros.

# N GEN

## O FUTURO DA GENÉTICA NÓS FAZEMOS AGORA!

A VELOCIDADE DA GENÉTICA COMO VOCÊ NUNCA VIU



MAIS INFORMAÇÕES COM UM CONSULTOR GENÉTICO DA SELECT SIRES

**SELECT SIRES DO BRASIL** [www.selectsires.com.br](http://www.selectsires.com.br)

Rua São Nicolau, 230-Pavilhão 6B | Bairro Stª Maria Goretti - cep 91030-230 | Porto Alegre-RS | Fone: 55 51 3222.9688

 @selectsiresdobrasil

 selectsiresbrasil

 selectsiresdobrasil

 selectsiresdobrasil

007H015778  
**Beethoven**



**T-SPRUCE S-S-I BEETHOVEN-ET**  
TR TP TC TV TL TY TD  
**TAOS X LEGACY X DELTA-WORTH**

99% RHA-I aAa: 423 DMS: 561,126  
Nascimento: 27/11/2020  
Reg: H08403223871576  
Arnold B. Gruenes, Richmond, MN

Beta-Casein: A2A2 | Kappa-Casein: BB

**Pai:** Leaninghouse Taos-ET  
**Mãe:** Ms T-Spruce Legacy 13312-ET  
**Avô:** Pine-Tree Cw Legacy-ET  
**Avô:** Ms T-Spruce Dworth 11342-ET (GP-82)  
**Bisavô:** Butz-Hill Delta-Worth-ET  
**Bisavô:** Jauquet Yoder Porsche-ET (VG-86-EX-MS-DOM)



**AVALIAÇÃO DO TOURO - CDCB-S GENOMIC EVALUATION (08/22)**

Leite	+1.344	79% C	0 Filhas 0 Rebanhos US	
Proteína	+62	+0.07		
Gordura	+108	+0.19	Mérito Líquido \$	+\$1.085
Vida Produtiva	+6.4	74% C	Mérito Fluido \$	+\$973
Permanência	+2.6	70% C	Mérito em Queijo \$	+\$1.103
CCS	2.68	75% C	Mérito Pastoreio \$	+\$1.021
Mastite	+1.4	69% C	HHP\$	+\$1.092
HCR	+0.1	72% C	CCR	+1.7
Tx Prenhez Filhas	-0.1	73% C	SCR	+0.3

**CARACTERÍSTICAS DE PARTO - CDCB-S GENOMIC EVALUATION (08/22)**

Facilidade de Parto do Touro	2.8%	62% C	0 Obs
Facilidade de Parto das Filhas	2.1%	58% C	0 Filhas
Mortes ao Nascer - Touros	6.0%	59% C	0 Obs
Mortes ao Nascer - Filhas	4.0%	55% C	0 Filhas

**WELLNESS TRAITS - ZOETIS WELLNESS EVALUATION (08/22)**

Vacas	DWP\$	+\$1.092	WT\$	+\$24
Mastite	100	54% C	Doe. Resp. Vaca	100 44% C
Claudicação	96	50% C	Ovário Cístico	102 29% C
Aborto da Vaca	102	38% C	Parto Gemelar	92 50% C
Metrite	104	52% C	Cetose	101 45% C
Ret. Placenta	106	54% C	Febre do Leite	93 50% C
Desp. Abomoso	104	43% C		

**Bezerros CW\$ -\$16**

Calf. Resp. Dis.	104	43% C	Diarréia Neonatal	97 44% C
Habitabilidade	97	48% C		

**TIPO - CDCB-S/HA GENOMIC (08/22) GTPI + 3.023**

PTAT +0.82 78%R C. Úbere: +1.47 P&P: -0.29 | 0 Filhas 0 Rebanhos

LINEAR	-2	-1	0	+1	+2	
Estatura						0.45 Alta
Caract. Leiteira						1.16 Angulosa
Força						-0.33 Forte
Profundidade Corporal						-0.30 Profundo
Largura de Garupa						0.47 Larga
Ângulo da Garupa						0.99 Baixa
Pernas Traseiras V. Lateral						0.00 Curvas
Pernas Traseiras V. Trás						-0.16 Paralelas
Ângulo do Casco						-0.27 Alto
Escore de Pernas e Pés						-0.17 Alto
Úbere Anterior, Inserção						1.37 Firme
Altura Úbere Posterior						1.80 Alto
Largura Úbere Posterior						2.06 Largo
Ligamento Central						0.96 Forte
Profundidade de Úbere						0.87 Raso
Coloc. Tetos Anteriores						1.02 Fechadas
Tetos Post. Vista Lateral						1.10 Fechadas
Comprimento de Tetos						-0.15 Compridas



T-Spruce S-S-I Beethoven-ET



Tia Paterna: Lars-Acres Ssi 22933-ET (GP-84-VG-MS)

007H016103  
**Chew-P**



**PENN-ENGLAND CHEW-P-ET**  
TR PCTCTV TL TY TD  
**EXTRA-P X LUSTER-P X ANSWER-PO**

99% RHA-I aAa: 324 DMS: 234,123  
Nascimento: 14/03/2021  
Reg: H08403218109859  
Penn England, Barry & Diane England, Williamsburg, PA

Beta-Casein: A2A2 | Kappa-Casein: BB

**Pai:** Ttm SS Renegade Extra-P-ET  
**Mãe:** Penn-England Candy 15944P  
**Avô:** Cherry-Lily Zip Luster-P-ET  
**Avô:** Penn-England Candy 13895p-ET (GP-83)  
**Bisavô:** Endco The Answer-Po-ET  
**Bisavô:** Penn-England Candy 11937-ET (VG-87-VG-MS)



**AVALIAÇÃO DO TOURO - CDCB-S GENOMIC EVALUATION (08/22)**

Leite	+1.046	79% C	0 Filhas 0 Rebanhos US	
Proteína	+52	+0.07		
Gordura	+93	+0.18	Mérito Líquido \$	+\$924
Vida Produtiva	+4.4	74% C	Mérito Fluido \$	+\$821
Permanência	+2.0	70% C	Mérito em Queijo \$	+\$940
CCS	2.79	75% C	Mérito Pastoreio \$	+\$931
Mastite	+1.3	69% C	HHP\$	+\$983
HCR	+0.0	71% C	CCR	+2.6
Tx Prenhez Filhas	+1.2	73% C	SCR	

**CARACTERÍSTICAS DE PARTO - CDCB-S GENOMIC EVALUATION (08/22)**

Facilidade de Parto do Touro	2.6%	62% C	0 Obs
Facilidade de Parto das Filhas	1.9%	57% C	0 Filhas
Mortes ao Nascer - Touros	6.1%	58% C	0 Obs
Mortes ao Nascer - Filhas	4.0%	54% C	0 Filhas

**WELLNESS TRAITS - ZOETIS WELLNESS EVALUATION (08/22)**

Vacas	DWP\$	+\$932	WTS	+\$26
Mastite	100	53% C	Doe. Resp. Vaca	103 42% C
Claudicação	95	49% C	Ovário Cístico	105 27% C
Aborto da Vaca	101	36% C	Parto Gemelar	101 48% C
Metrite	108	51% C	Cetose	100 43% C
Ret. Placenta	108	53% C	Febre do Leite	103 49% C
Desp. Abomoso	97	42% C		

**Bezerros CW\$ -\$22**

Calf. Resp. Dis.	97	38% C	Diarréia Neonatal	105 43% C
Habitabilidade	91	45% C		

**TIPO - CDCB-S/HA GENOMIC (08/22) GTPI + 3.006**

PTAT +2.11 78%R C. Úbere: +2.03 P&P: +0.92 | 0 Filhas 0 Rebanhos

LINEAR	-2	-1	0	+1	+2	
Estatura						1.35 Alta
Caract. Leiteira						2.27 Angulosa
Força						-0.04 Forte
Profundidade Corporal						0.47 Profundo
Largura de Garupa						1.16 Larga
Ângulo da Garupa						-0.61 Baixa
Pernas Traseiras V. Lateral						1.30 Curvas
Pernas Traseiras V. Trás						1.18 Paralelas
Ângulo do Casco						0.45 Alto
Escore de Pernas e Pés						1.22 Alto
Úbere Anterior, Inserção						2.14 Firme
Altura Úbere Posterior						2.76 Alto
Largura Úbere Posterior						2.68 Largo
Ligamento Central						1.31 Forte
Profundidade de Úbere						1.78 Raso
Coloc. Tetos Anteriores						1.08 Fechadas
Tetos Post. Vista Lateral						1.23 Fechadas
Comprimento de Tetos						-0.28 Compridas



Penn-England Chew-P-ET



Tias Paternas: Calmac Luster P Jodie

014H015932  
**Cumulus**

SELECT SIRE

014H016072  
**Detroit**



**WINSTAR CONWAY CUMULUS-ET**  
TR TP TC TV TL TY TD  
**CONWAY X LIONEL X MEDLEY**

99% RHA-I aAa: 315 DMS: 234,345  
Nascimento: 26/01/2021  
Reg: H08403224809684  
WinStar Genetics LLC, Shelley, ID

Beta-Casein: A2A2 | Kappa-Casein: BB

**Pai:** Sandy-Valley R Conway-ET  
**Mãe:** Winstar Lionel 5891-ET (GP-83)  
**Avô:** Mr T-Spruce Frazz Lionel-ET  
**Avô:** Winstar Medley 4365-ET (VG-85)  
**Bisavô:** Abs Medley-ET  
**Bisavó:** Triplecrown Jw Ofest 142-ET (VG-87-VG-MS-DOM)



**AVALIAÇÃO DO TOURO - CDCB-S GENOMIC EVALUATION (08/22)**

Leite	+1.777	79% C	0 Filhas 0 Rebanhos US	
Proteína	+75	+0.07		
Gordura	+127	+0.20	Mérito Líquido \$	+\$1.169
Vida Produtiva	+4.6	74% C	Mérito Fluido \$	+\$1.061
Permanência	+2.5	70% C	Mérito em Queijo \$	+\$1.184
CCS	2.81	75% C	Mérito Pastoreio \$	+\$1.126
Mastite	+1.6	69% C	HHP\$	+\$1.197
HCR	+0.4	72% C	CCR	+0.0
Tx Prenhez Filhas	-0.9	74% C	SCR	

**CARACTERÍSTICAS DE PARTO - CDCB-S GENOMIC EVALUATION (08/22)**

Facilidade de Parto do Touro	1.9%	63% C	0 Obs
Facilidade de Parto das Filhas	2.2%	57% C	0 Filhas
Mortes ao Nascer - Touros	6.8%	60% C	0 Obs
Mortes ao Nascer - Filhas	6.0%	54% C	0 Filhas

**WELLNESS TRAITS - ZOETIS WELLNESS EVALUATION (08/22)**

Vacas	DWP\$	+\$1.133	WT\$	-\$111
Mastite	95	49% C	Doe. Resp. Vaca	89 39% C
Claudicação	93	45% C	Ovário Cístico	106 24% C
Aborto da Vaca	102	32% C	Parto Gemelar	97 44% C
Metrite	106	47% C	Cetose	108 40% C
Ret. Placenta	99	49% C	Febre do Leite	98 44% C
Desp. Abomoso	103	38% C		

**Bezerros CW\$ -\$28**

Calf. Resp. Dis.	98	38% C	Diarréia Neonatal	102	44% C
Habitabilidade	92	43% C			

**TIPO - CDCB-S/HA GENOMIC (08/22) GTPI + 3.084**

PTAT +0.89 79%R C. Úbere: +0.54 P&P: +0.47 | 0 Filhas 0 Rebanhos

LINEAR	-2	-1	0	+1	+2	
Estatura	Baixa					0.50 Alta
Caract. Leiteira	Grossoiro					1.78 Angulosa
Força	Fragil					0.05 Forte
Profundidade Corporal	Raso					0.38 Profundo
Largura de Garupa	Estreita					0.82 Larga
Ângulo da Garupa	Alta					0.03 Baixa
Pernas Traseiras V. Lateral	Retas					1.02 Curvas
Pernas Traseiras V. Trás	Fechado					0.76 Paralelas
Ângulo do Casco	Baixo					0.00 Alto
Escore de Pernas e Pés	Baixo					0.55 Alto
Úbere Anterior, Inserção	Frouxo					0.56 Firme
Altura Úbere Posterior	Baixo					1.08 Alto
Largura Úbere Posterior	Estreito					1.61 Largo
Ligamento Central	Frac					-0.24 Forte
Profundidade de Úbere	Profundo					0.01 Raso
Coloc. Tetos Anteriores	Abertas					-0.24 Fechadas
Tetos Post. Vista Lateral	Abertas					-0.65 Fechadas
Comprimento de Tetos	Curtas					0.29 Compridas



Winstar Conway Cumulus-ET



Tia Paterna: Hilmar-D Lionel 17153

**OCD GAMEDAY DETROIT-ET**  
TR TP TC TV TL TY TD  
**GAMEDAY X OPTION X BANDARES**

99% RHA-I aAa: 342 DMS: 135,561  
Nascimento: 30/03/2021  
Reg: H08403221358624  
Oakfield Corners Dairy, Oakfield, NY

Beta-Casein: A1A2 | Kappa-Casein: AA

**Pai:** Rmd-Dotterer Ssi Gameday-ET  
**Mãe:** Ocd Option Detroit 47665-ET (VG-85-VG-MS)  
**Avô:** Ocd Option-ET  
**Avô:** Ocd Bandar Detroit 41328-ET (VG-85-VG-MS)  
**Bisavô:** Wa-Del Yoder Bandares-ET  
**Bisavó:** Ocd Draco Detroit 4691-ET (EX-90-EX-MS)

**AVALIAÇÃO DO TOURO - CDCB-S GENOMIC EVALUATION (08/22)**

Leite	+573	79% C	0 Filhas 0 Rebanhos US	
Proteína	+42	+0.08		
Gordura	+102	+0.28	Mérito Líquido \$	+\$1.185
Vida Produtiva	+7.2	73% C	Mérito Fluido \$	+\$1.057
Permanência	+2.9	70% C	Mérito em Queijo \$	+\$1.207
CCS	2.62	75% C	Mérito Pastoreio \$	+\$1.197
Mastite	+4.3	69% C	HHP\$	+\$1.172
HCR	+3.4	71% C	CCR	+4.1
Tx Prenhez Filhas	+2.1	73% C	SCR	

**CARACTERÍSTICAS DE PARTO - CDCB-S GENOMIC EVALUATION (08/22)**

Facilidade de Parto do Touro	1.8%	62% C	0 Obs
Facilidade de Parto das Filhas	2.0%	55% C	0 Filhas
Mortes ao Nascer - Touros	6.1%	58% C	0 Obs
Mortes ao Nascer - Filhas	4.5%	53% C	0 Filhas

**WELLNESS TRAITS - ZOETIS WELLNESS EVALUATION (08/22)**

Vacas	DWP\$	+\$1.239	WTS	+\$151
Mastite	103	52% C	Doe. Resp. Vaca	96 42% C
Claudicação	104	48% C	Ovário Cístico	92 28% C
Aborto da Vaca	100	36% C	Parto Gemelar	94 47% C
Metrite	103	50% C	Cetose	104 43% C
Ret. Placenta	100	52% C	Febre do Leite	97 48% C
Desp. Abomoso	104	41% C		

**Bezerros CW\$ -\$12**

Calf. Resp. Dis.	102	37% C	Diarréia Neonatal	100	42% C
Habitabilidade	96	44% C			

**TIPO - CDCB-S/HA GENOMIC (08/22) GTPI + 3.096**

PTAT +1.09 78%R C. Úbere: +1.94 P&P: +0.35 | 0 Filhas 0 Rebanhos

LINEAR	-2	-1	0	+1	+2	
Estatura	Baixa					-1.19 Alta
Caract. Leiteira	Grossoiro					0.25 Angulosa
Força	Fragil					-1.37 Forte
Profundidade Corporal	Raso					-1.51 Profundo
Largura de Garupa	Estreita					0.01 Larga
Ângulo da Garupa	Alta					-0.06 Baixa
Pernas Traseiras V. Lateral	Retas					-0.83 Curvas
Pernas Traseiras V. Trás	Fechado					0.15 Paralelas
Ângulo do Casco	Baixo					0.16 Alto
Escore de Pernas e Pés	Baixo					0.07 Alto
Úbere Anterior, Inserção	Frouxo					1.76 Firme
Altura Úbere Posterior	Baixo					2.39 Alto
Largura Úbere Posterior	Estreito					1.91 Largo
Ligamento Central	Frac					0.86 Forte
Profundidade de Úbere	Profundo					0.97 Raso
Coloc. Tetos Anteriores	Abertas					1.78 Fechadas
Tetos Post. Vista Lateral	Abertas					1.63 Fechadas
Comprimento de Tetos	Curtas					-2.26 Compridas



Ocd Gameday Detroit-ET



Avô Paterna: Pine-Tree SSI 9839 3412-ET\_1

007H015937  
**Esquire**

SELECT SIRE

250H016074  
**Figaro**



**SANDY-VALLEY ESQUIRE-ET**  
TR TP TC TV TL TY TD  
**TAOS X BRASS X APPRENTICE**

99% RHA-I aAa: 423 DMS: 135,561  
Nascimento: 29/11/2020  
Reg: H08403209481391  
David, Patrick, Frank, Jr. & Gregory Bauer, Scandinavia, WI

Beta-Casein: A2A2 | Kappa-Casein: AB

**Pai:** Leaninghouse Taos-ET  
**Mãe:** Sandy-Valley Escanaba-ET (VG-87-VG-MS)  
**Avô:** Blumenfeld Frazld Brass-ET  
**Avô:** Sandy-Valley Apntc Eppie-ET (VG-85)  
**Bisavô:** Endco Apprentice-ET  
**Bisavô:** Sandy-Valley Yoder Evy-ET (VG-85-DOM)



**AVALIAÇÃO DO TOURO - CDCB-S GENOMIC EVALUATION (08/22)**

Leite	+1.903	79% C	0 Filhas 0 Rebanhos US	
Proteína	+65	+0.02		
Gordura	+68	-0.02	Mérito Líquido \$	+\$1.009
Vida Produtiva	+6.9	74% C	Mérito Fluido \$	+\$958
Permanência	+1.6	70% C	Mérito em Queijo \$	+\$1.022
CCS	2.57	75% C	Mérito Pastoreio \$	+\$984
Mastite	+2.0	69% C	HHP\$	+\$1.036
HCR	+1.4	72% C	CCR	+3.5
Tx Prenhez Filhas	+1.5	73% C	SCR	

**CARACTERÍSTICAS DE PARTO - CDCB-S GENOMIC EVALUATION (08/22)**

Facilidade de Parto do Touro	2.5%	63% C	0 Obs
Facilidade de Parto das Filhas	2.1%	58% C	0 Filhas
Mortes ao Nascer - Touros	6.0%	60% C	0 Obs
Mortes ao Nascer - Filhas	4.3%	55% C	0 Filhas

**WELLNESS TRAITS - ZOETIS WELLNESS EVALUATION (08/22)**

Vacas	DWP\$	+\$1.089	WT\$	+\$154
Mastite	104	53% C	Doe. Resp. Vaca	100 43% C
Claudicação	103	49% C	Ovário Cístico	102 28% C
Aborto da Vaca	101	37% C	Parto Gemelar	96 48% C
Metrite	103	51% C	Cetose	101 44% C
Ret. Placenta	100	53% C	Febre do Leite	97 49% C
Desp. Abomoso	102	42% C		

Bezerros	CW\$	-\$23		
Calf. Resp. Dis.	98	41% C	Diarréia Neonatal	98 42% C
Habitabilidade	98	46% C		

**TIPO - CDCB-S/HA GENOMIC (08/22) GTPI + 3.036**

PTAT +2.00 79%R C. Úbere: +2.01 P&P: +0.71 | 0 Filhas 0 Rebanhos

LINEAR	-2	-1	0	+1	+2	
Estatura	Baixa					1.00 Alta
Caract. Leiteira	Grossoiro					1.43 Angulosa
Força	Fragil					0.02 Forte
Profundidade Corporal	Raso					0.07 Profundo
Largura de Garupa	Estreita					0.29 Larga
Ângulo da Garupa	Alta					0.22 Baixa
Pernas Traseiras V. Lateral	Retas					-0.43 Curvas
Pernas Traseiras V. Trás	Fechado					0.95 Paralelas
Ângulo do Casco	Baixo					0.78 Alto
Escore de Pernas e Pés	Baixo					0.86 Alto
Úbere Anterior, Inserção	Frouxo					1.97 Firme
Altura Úbere Posterior	Baixo					2.45 Alto
Largura Úbere Posterior	Estreito					2.35 Largo
Ligamento Central	Frac					1.52 Forte
Profundidade de Úbere	Profundo					2.00 Raso
Coloc. Tetos Anteriores	Abertas					1.10 Fechadas
Tetos Post. Vista Lateral	Abertas					1.23 Fechadas
Comprimento de Tetos	Curtas					-0.05 Compridas



Sandy-Valley Esquire-ET



Tia Paterna: S-S-I Brass 7672 11119-ET

**OCD PERFECT FIGARO-ET**  
TR TP TC TV TL TY TD  
**PERFECT X COFFEE X BURLEY**

99% RHA-I aAa: 342 DMS: 135,123  
Nascimento: 06/02/2021  
Reg: H08403223868608  
Oakfield Corners Dairy, Oakfield, NY

Beta-Casein: A1A2 | Kappa-Casein: BE

**Pai:** Siemers Rengd Parfect-ET  
**Mãe:** Ocd Coffee Frances 47695-ET (VG-87-VG-MS)  
**Avô:** Ocd Legendary Coffee-ET  
**Avô:** Ocd Burley Frances 41330-ET (EX-90-EX-MS)  
**Bisavô:** Pine-Tree Burley-ET  
**Bisavô:** Ocd Delta Frances 34899-ET (EX-90-EX-MS-DOM)

**AVALIAÇÃO DO TOURO - CDCB-S GENOMIC EVALUATION (08/22)**

Leite	+1.102	80% C	0 Filhas 0 Rebanhos US	
Proteína	+52	+0.06		
Gordura	+95	+0.18	Mérito Líquido \$	+\$1.007
Vida Produtiva	+5.8	74% C	Mérito Fluido \$	+\$911
Permanência	+2.7	70% C	Mérito em Queijo \$	+\$1.023
CCS	2.77	75% C	Mérito Pastoreio \$	+\$971
Mastite	+2.2	70% C	HHP\$	+\$1.037
HCR	+2.2	72% C	CCR	+1.4
Tx Prenhez Filhas	+0.7	74% C	SCR	

**CARACTERÍSTICAS DE PARTO - CDCB-S GENOMIC EVALUATION (08/22)**

Facilidade de Parto do Touro	2.2%	63% C	0 Obs
Facilidade de Parto das Filhas	2.0%	57% C	0 Filhas
Mortes ao Nascer - Touros	5.3%	61% C	0 Obs
Mortes ao Nascer - Filhas	4.5%	55% C	0 Filhas

**WELLNESS TRAITS - ZOETIS WELLNESS EVALUATION (08/22)**

Vacas	DWP\$	+\$1.108	WT\$	+\$155
Mastite	107	55% C	Doe. Resp. Vaca	104 45% C
Claudicação	104	51% C	Ovário Cístico	105 30% C
Aborto da Vaca	102	39% C	Parto Gemelar	94 51% C
Metrite	95	53% C	Cetose	97 46% C
Ret. Placenta	87	56% C	Febre do Leite	96 51% C
Desp. Abomoso	103	44% C		

Bezerros	CW\$	-\$13		
Calf. Resp. Dis.	95	42% C	Diarréia Neonatal	105 49% C
Habitabilidade	95	48% C		

**TIPO - CDCB-S/HA GENOMIC (08/22) GTPI + 3.088**

PTAT +2.33 79%R C. Úbere: +2.44 P&P: +1.46 | 0 Filhas 0 Rebanhos

LINEAR	-2	-1	0	+1	+2	
Estatura	Baixa					1.15 Alta
Caract. Leiteira	Grossoiro					1.10 Angulosa
Força	Fragil					0.62 Forte
Profundidade Corporal	Raso					0.48 Profundo
Largura de Garupa	Estreita					1.09 Larga
Ângulo da Garupa	Alta					-0.51 Baixa
Pernas Traseiras V. Lateral	Retas					-0.24 Curvas
Pernas Traseiras V. Trás	Fechado					1.97 Paralelas
Ângulo do Casco	Baixo					1.78 Alto
Escore de Pernas e Pés	Baixo					1.47 Alto
Úbere Anterior, Inserção	Frouxo					2.61 Firme
Altura Úbere Posterior	Baixo					3.43 Alto
Largura Úbere Posterior	Estreito					3.49 Largo
Ligamento Central	Frac					0.75 Forte
Profundidade de Úbere	Profundo					1.85 Raso
Coloc. Tetos Anteriores	Abertas					0.54 Fechadas
Tetos Post. Vista Lateral	Abertas					0.58 Fechadas
Comprimento de Tetos	Curtas					-0.34 Compridas



Ocd Perfect Figaro-ET



Tia Paterna: Horsens S-S-I 3299 3911-ET

007H015821  
**Frost Bite**



**T-SPRUCE G FROST BITE-ET**  
TR TP TC TV TL TY TD  
**GRANADA X LIONEL X SAMURI**

99% RHA-I aAa: 534 DMS: 345,135  
Nascimento: 15/09/2020  
Reg: H08403220234128  
Arnold B. Gruenes, Richmond, MN

Beta-Casein: A2A2 | Kappa-Casein: AB

**Pai:** T-Spruce Nugnt Granada-ET  
**Mãe:** T-Spruce Lionel 13196-ET  
**Avô:** Mr T-Spruce Frazz Lionel-ET  
**Avô:** T-Spruce Samuri 6347-ET  
**Bisavô:** Ocd Spring Samuri-ET  
**Bisavó:** Mercedes Ts 9539-ET (GP-82)



**AVALIAÇÃO DO TOURO - CDCB-S GENOMIC EVALUATION (08/22)**

Leite	+1.741	79% C	0 Filhas	0 Rebanhos	US
Proteína	+71	+0.06			
Gordura	+106	+0.13	Mérito Líquido \$		+\$1.256
Vida Produtiva	+6.7	74% C	Mérito Fluido \$		+\$1.161
Permanência	+1.9	70% C	Mérito em Queijo \$		+\$1.270
CCS	2.79	75% C	Mérito Pastoreio \$		+\$1.241
Mastite	+1.3	69% C	HHP\$		+\$1.164
HCR	+3.9	71% C	CCR		+2.5
Tx Prenhez Filhas	+0.9	73% C	SCR		-0.2

**CARACTERÍSTICAS DE PARTO - CDCB-S GENOMIC EVALUATION (08/22)**

Facilidade de Parto do Touro	1.6%	78% C	40 Obs
Facilidade de Parto das Filhas	2.2%	72% C	0 Filhas
Mortes ao Nascer - Touros	5.5%	66% C	40 Obs
Mortes ao Nascer - Filhas	4.4%	65% C	0 Filhas

**WELLNESS TRAITS - ZOETIS WELLNESS EVALUATION (08/22)**

Vacas	DWP\$	+\$1.432	WT\$	+\$176
Mastite	103	49% C	Doe. Resp. Vaca	104 40% C
Claudicação	104	46% C	Ovário Cístico	106 25% C
Aborto da Vaca	99	33% C	Parto Gemelar	101 45% C
Metrite	105	48% C	Cetose	105 41% C
Ret. Placenta	101	50% C	Febre do Leite	96 45% C
Desp. Abomoso	105	39% C		

**Bezerros CW\$ -\$16**

Calf. Resp. Dis.	95	38% C	Diarréia Neonatal	100 38% C
Habitabilidade	100	44% C		

**TIPO - CDCB-S/HA GENOMIC (08/22) GTPI + 3.071**

PTAT +0.07 78%R C. Úbere: +0.78 P&P: -0.13 | 0 Filhas 0 Rebanhos

LINEAR	-2	-1	0	+1	+2	
Estatura	Baixa					-1.68 Alta
Caract. Leiteira	Grossoiro					-0.05 Angulosa
Força	Fragil					-1.41 Forte
Profundidade Corporal	Raso					-1.65 Profundo
Largura de Garupa	Estreita					-0.64 Larga
Ângulo da Garupa	Alta					-1.06 Baixa
Pernas Traseiras V. Lateral	Retas					0.82 Curvas
Pernas Traseiras V. Trás	Fechado					-0.81 Paralelas
Ângulo do Casco	Baixo					-0.92 Alto
Escore de Pernas e Pés	Baixo					-0.32 Alto
Úbere Anterior, Inserção	Frouxo					0.68 Firme
Altura Úbere Posterior	Baixo					1.10 Alto
Largura Úbere Posterior	Estreito					0.77 Largo
Ligamento Central	Frac					-0.72 Forte
Profundidade de Úbere	Profundo					-0.15 Raso
Coloc. Tetos Anteriores	Abertas					-0.48 Fechadas
Tetos Post. Vista Lateral	Abertas					-0.57 Fechadas
Comprimento de Tetos	Curtas					-0.64 Compridas



T-Spruce G Frost Bite-ET



Trisavó Paterna: S-S-I Shamrock Menna7392-ET

014H016135  
**Gamechanger**



**OCD PERFECT FIGARO-ET**  
TR TP TC TV TL TY TD  
**GAMEDAY X LEGACY X ROLAN**

99% RHA-I aAa: 432 DMS: 561,135  
Nascimento: 16/03/2021  
Reg: H08403217140991  
Pen-Col Farms & Hembury Farms LLC, Millville, PA

Beta-Casein: A2A2 | Kappa-Casein: AB

**Pai:** Rmd-Dotterer Ssi Gameday-ET  
**Mãe:** Cherrypencol L Lee-ET  
**Avô:** Pine-Tree Cw Legacy-ET  
**Avô:** Cherrypencol Lee-ET (EX-91-EX-MS)  
**Bisavô:** Progenesis Modest Rolan 512 (GM)  
**Bisavó:** Chery-Acres Jedi Lauri-ET (VG-85-VG-MS)



**AVALIAÇÃO DO TOURO - CDCB-S GENOMIC EVALUATION (08/22)**

Leite	+499	79% C	0 Filhas	0 Rebanhos	US
Proteína	+46	+0.11			
Gordura	+118	+0.35	Mérito Líquido \$		+\$1.208
Vida Produtiva	+7.8	74% C	Mérito Fluido \$		+\$1.051
Permanência	+4.2	69% C	Mérito em Queijo \$		+\$1.234
CCS	2.62	75% C	Mérito Pastoreio \$		+\$1.149
Mastite	+3.9	69% C	HHP\$		+\$1.212
HCR	+3.1	71% C	CCR		+2.0
Tx Prenhez Filhas	+0.3	73% C	SCR		

**CARACTERÍSTICAS DE PARTO - CDCB-S GENOMIC EVALUATION (08/22)**

Facilidade de Parto do Touro	1.9%	63% C	0 Obs
Facilidade de Parto das Filhas	2.7%	56% C	0 Filhas
Mortes ao Nascer - Touros	6.0%	60% C	0 Obs
Mortes ao Nascer - Filhas	4.8%	54% C	0 Filhas

**WELLNESS TRAITS - ZOETIS WELLNESS EVALUATION (08/22)**

Vacas	DWP\$	+\$1.266	WTS	+\$145
Mastite	104	46% C	Doe. Resp. Vaca	105 36% C
Claudicação	101	42% C	Ovário Cístico	98 22% C
Aborto da Vaca	96	30% C	Parto Gemelar	99 42% C
Metrite	104	45% C	Cetose	106 38% C
Ret. Placenta	94	47% C	Febre do Leite	97 42% C
Desp. Abomoso	105	36% C		

**Bezerros CW\$ -\$2**

Calf. Resp. Dis.	107	33% C	Diarréia Neonatal	96 39% C
Habitabilidade	100	40% C		

**TIPO - CDCB-S/HA GENOMIC (08/22) GTPI + 3.067**

PTAT +0.64 78%R C. Úbere: +1.49 P&P: +0.22 | 0 Filhas 0 Rebanhos

LINEAR	-2	-1	0	+1	+2	
Estatura	Baixa					1.72 Alta
Caract. Leiteira	Grossoiro					0.43 Angulosa
Força	Fragil					1.43 Forte
Profundidade Corporal	Raso					1.78 Profundo
Largura de Garupa	Estreita					0.62 Larga
Ângulo da Garupa	Alta					0.83 Baixa
Pernas Traseiras V. Lateral	Retas					0.53 Curvas
Pernas Traseiras V. Trás	Fechado					0.19 Paralelas
Ângulo do Casco	Baixo					0.15 Alto
Escore de Pernas e Pés	Baixo					0.14 Alto
Úbere Anterior, Inserção	Frouxo					2.10 Firme
Altura Úbere Posterior	Baixo					1.68 Alto
Largura Úbere Posterior	Estreito					1.02 Largo
Ligamento Central	Frac					0.79 Forte
Profundidade de Úbere	Profundo					0.97 Raso
Coloc. Tetos Anteriores	Abertas					0.18 Fechadas
Tetos Post. Vista Lateral	Abertas					0.54 Fechadas
Comprimento de Tetos	Curtas					1.35 Compridas



Cherrypencol Gamechanger-ET



Avó Paterna: Pine-Tree SSI 9839 3412-ET



007H015167  
**Gameday**



**RMD-DOTTERER SSI GAMEDAY-ET**  
TR TP TC TV TL TY TD  
**BIG AL X BLOWTORCH X YODER**

99% RHA-I aAa: 231 DMS: 561,135  
Nascimento: 26/06/2019  
Reg: H08403205704153  
RMD Dairy Farm Ltd., Rittman, OH

Beta-Casein: A1A2 | Kappa-Casein: AA

**Pai:** A-S-Cannon Frzzld Big Al-ET  
**Mãe:** Pine-Tree SSI 9839 3412-ET (GP-82-VG-MS)  
**Avô:** Syryczuk Silvr Blowtorch-ET  
**Avô:** Endco Yoder L7933 9839-ET (VG-86-VG-MS)  
**Bisavô:** Woodcrest Mogul Yoder-ET (EX-90-GM)  
**Bisavô:** T-Spruce Lgold 7933-ET (GP-81)

**AVALIAÇÃO DO TOURO - CDCB-S GENOMIC EVALUATION (08/22)**

Leite	+941	82% C.	0 Filhas 0 Rebanhos US	
Proteína	+49	+0.07		
Gordura	+118	+0.28	Mérito Líquido \$	+\$1.096
Vida Produtiva	+6.2	77% C	Mérito Fluido \$	+\$987
Permanência	+2.1	71% C	Mérito em Queijo \$	+\$1.115
CCS	2.63	80% C	Mérito Pastoreio \$	+\$1.058
Mastite	+2.9	72% C	HHP\$	+\$1.129
HCR	+3.3	76% C	CCR	+2.1
Tx Prenhez Filhas	+0.1	77% C	SCR	+2.0

**CARACTERÍSTICAS DE PARTO - CDCB-S GENOMIC EVALUATION (08/22)**

Facilidade de Parto do Touro	2.9%	98% C	2.176 Obs
Facilidade de Parto das Filhas	3.6%	70% C	0 Filhas
Mortes ao Nascer - Touros	7.4%	95% C	2.141 Obs
Mortes ao Nascer - Filhas	5.8%	64% C	0 Filhas

**WELLNESS TRAITS - ZOETIS WELLNESS EVALUATION (08/22)**

Vacas	DWP\$	+\$1.183	WT\$	+\$112
Mastite	102	60% C	Doe. Resp. Vaca	97 51% C
Claudicação	101	56% C	Ovário Cístico	100 37% C
Aborto da Vaca	98	45% C	Parto Gemelar	103 56% C
Metrite	106	59% C	Cetose	105 54% C
Ret. Placenta	100	60% C	Febre do Leite	99 56% C
Desp. Abomoso	102	50% C		

**Bezerros CW\$ -\$7**

Calf. Resp. Dis.	105	50% C	Diarréia Neonatal	96 69% C
Habitabilidade	100	56% C		

**TIPO - CDCB-S/HA GENOMIC (08/22) GTPI + 3.048**

PTAT +1.45 81%R C. Übere: +1.48 P&P:+0.28 | 0 Filhas 0 Rebanhos

LINEAR	-2	-1	0	+1	+2	
Estatura	Baixa					0.49 Alta
Caract. Leiteira	Grossoiro					1.17 Angulosa
Força	Fragil					-0.38 Forte
Profundidade Corporal	Raso					-0.33 Profundo
Largura de Garupa	Estreita					0.54 Larga
Ângulo da Garupa	Alta					0.67 Baixa
Pernas Traseiras V. Lateral	Retas					0.21 Curvas
Pernas Traseiras V. Trás	Fechado					0.14 Paralelas
Ângulo do Casco	Baixo					0.29 Alto
Escore de Pernas e Pés	Baixo					0.43 Alto
Übere Anterior, Inserção	Frouxo					1.74 Firme
Altura Übere Posterior	Baixo					2.12 Alto
Largura Übere Posterior	Estreito					1.99 Largo
Ligamento Central	Frac					0.36 Forte
Profundidade de Übere	Profundo					0.96 Raso
Coloc. Tetos Anteriores	Abertas					1.29 Fechadas
Tetos Post. Vista Lateral	Abertas					1.06 Fechadas
Comprimento de Tetos	Curtas					-1.56 Compridas



Rmd-Dotterer Ssi Gameday-ET



Mãe: Pine-Tree SSI 9839 3412-ET

007H015807  
**George Miller**



**LARS-ACRES GEORGE MILLER-ET**  
TR TP TC TV TL TY TD  
**TAOS X LEGACY X JAGGER**

99% RHA-I aAa: 243 DMS: 135,345  
Nascimento: 26/11/2020  
Reg: H08403219742983  
Larson Acres, Inc., Evansville, WI

Beta-Casein: A1A2 | Kappa-Casein: BB

**Pai:** Leaninghouse Taos-ET  
**Mãe:** Lars-Acres Ssi 22899-ET (GP-82-VG-MS)  
**Avô:** Pine-Tree Cw Legacy-ET  
**Avô:** S-S-I La Jagger 20517-ET (GP-81-VG-MS)  
**Bisavô:** Progenesis Jagger 336  
**Bisavô:** Eildon-Tweed Rub Chateau 1 (VG-86-VG-MS)

**AVALIAÇÃO DO TOURO - CDCB-S GENOMIC EVALUATION (08/22)**

Leite	+474	79% C	0 Filhas 0 Rebanhos US	
Proteína	+53	+0.13		
Gordura	+86	+0.24	Mérito Líquido \$	+\$1.080
Vida Produtiva	+7.9	74% C	Mérito Fluido \$	+\$882
Permanência	+3.6	70% C	Mérito em Queijo \$	+\$1.113
CCS	2.47	75% C	Mérito Pastoreio \$	+\$1.044
Mastite	+5.2	69% C	HHP\$	+\$1.276
HCR	+1.5	72% C	CCR	+3.9
Tx Prenhez Filhas	+2.1	73% C	SCR	

**CARACTERÍSTICAS DE PARTO - CDCB-S GENOMIC EVALUATION (08/22)**

Facilidade de Parto do Touro	2.4%	62% C	0 Obs
Facilidade de Parto das Filhas	2.1%	58% C	0 Filhas
Mortes ao Nascer - Touros	5.8%	59% C	0 Obs
Mortes ao Nascer - Filhas	4.3%	55% C	0 Filhas

**WELLNESS TRAITS - ZOETIS WELLNESS EVALUATION (08/22)**

Vacas	DWP\$	+\$1.294	WTS	+\$244
Mastite	110	53% C	Doe. Resp. Vaca	103 43% C
Claudicação	100	49% C	Ovário Cístico	100 28% C
Aborto da Vaca	101	36% C	Parto Gemelar	104 48% C
Metrite	104	50% C	Cetose	101 44% C
Ret. Placenta	99	53% C	Febre do Leite	89 48% C
Desp. Abomoso	104	42% C		

**Bezerros CW\$ +\$62**

Calf. Resp. Dis.	107	41% C	Diarréia Neonatal	107 41% C
Habitabilidade	106	47% C		

**TIPO - CDCB-S/HA GENOMIC (08/22) GTPI + 3.041**

PTAT +0.75 78%R C. Übere: +1.62 P&P: +0.13 | 0 Filhas 0 Rebanhos

LINEAR	-2	-1	0	+1	+2	
Estatura	Baixa					0.79 Alta
Caract. Leiteira	Grossoiro					-0.74 Angulosa
Força	Fragil					-0.19 Forte
Profundidade Corporal	Raso					-0.85 Profundo
Largura de Garupa	Estreita					-0.15 Larga
Ângulo da Garupa	Alta					0.37 Baixa
Pernas Traseiras V. Lateral	Retas					-0.87 Curvas
Pernas Traseiras V. Trás	Fechado					0.44 Paralelas
Ângulo do Casco	Baixo					0.50 Alto
Escore de Pernas e Pés	Baixo					0.25 Alto
Übere Anterior, Inserção	Frouxo					2.54 Firme
Altura Übere Posterior	Baixo					1.35 Alto
Largura Übere Posterior	Estreito					0.78 Largo
Ligamento Central	Frac					0.77 Forte
Profundidade de Übere	Profundo					2.88 Raso
Coloc. Tetos Anteriores	Abertas					0.56 Fechadas
Tetos Post. Vista Lateral	Abertas					0.63 Fechadas
Comprimento de Tetos	Curtas					0.01 Compridas



Lars-Acres George Miller-ET



Mãe: Lars-Acres Ssi 22899-ET

007H015977

**Hayk**

**WELCOME-TEL TAOS HAYK-ET**  
TR TP TC TV TL TY TD  
**TAOS X TAHITI X SUPERHERO**

99% RHA-I aAa: 462 DMS: 234,345  
Nascimento: 21/11/2020  
Reg: H08403214541122  
Welcome Stock Farm, D. & A. Chlus, Schuylerville, NY

Beta-Casein: A1A2 | Kappa-Casein: BB

**Pai:** Leaninghouse Taos-ET  
**Mãe:** Welcome-Tel Tahiti Huma-ET (GP-82)  
**Avô:** De-Su Frazz Tahiti 14104-ET  
**Avô:** Welcome-Tel Suprhro Halo-ET (VG-85-VG-MS)  
**Bisavô:** Endco Superhero-ET  
**Bisavô:** Cookiecutter Mont Hadley-ET (VG-88-EX-MS-DOM)

**AVALIAÇÃO DO TOURO - CDCB-S GENOMIC EVALUATION (08/22)**

Leite	+1.143	79% C.	0 Filhas	0 Rebanhos	US
Proteína	+63	+0.09			
Gordura	+97	+0.18	Mérito Líquido \$		+\$1.062
Vida Produtiva	+6.2	74% C	Mérito Fluido \$		+\$912
Permanência	+2.0	70% C	Mérito em Queijo \$		+\$1.087
CCS	2.53	75% C	Mérito Pastoreio \$		+\$1.044
Mastite	+4.1	70% C	HHP\$		+\$1.275
HCR	+0.0	72% C	CCR		+3.6
Tx Prenhez Filhas	+1.7	74% C	SCR		

**CARACTERÍSTICAS DE PARTO - CDCB-S GENOMIC EVALUATION (08/22)**

Facilidade de Parto do Touro	2.4%	63% C	0 Obs
Facilidade de Parto das Filhas	2.0%	58% C	0 Filhas
Mortes ao Nascer - Touros	5.5%	60% C	0 Obs
Mortes ao Nascer - Filhas	4.9%	56% C	0 Filhas

**WELLNESS TRAITS - ZOETIS WELLNESS EVALUATION (08/22)**

Vacas	DWP\$	+\$1.087	WT\$	+\$64	
Mastite	105	51% C	Doe. Resp. Vaca	102	41% C
Claudicação	91	47% C	Ovário Cístico	104	27% C
Aborto da Vaca	101	35% C	Parto Gemelar	104	47% C
Metrite	106	49% C	Cetose	104	43% C
Ret. Placenta	103	52% C	Febre do Leite	97	47% C
Desp. Abomoso	101	41% C			

Bezerros	CW\$	-\$17			
Calf. Resp. Dis.	99	40% C	Diarréia Neonatal	98	41% C
Habitabilidade	99	45% C			

**TIPO - CDCB-S/HA GENOMIC (08/22) GTPI + 3.090**

PTAT +1.21 79%R C. Úbere: +1.46 P&P:+0.15 | 0 Filhas 0 Rebanhos

LINEAR	-2	-1	0	+1	+2	
Estatura	Baixa				0.63	Alta
Caract. Leiteira	Grossoiro				-0.07	Angulosa
Força	Fragil				0.83	Forte
Profundidade Corporal	Raso				0.37	Profundo
Largura de Garupa	Estreita				0.15	Larga
Ângulo da Garupa	Alta				-0.20	Baixa
Pernas Traseiras V. Lateral	Retas				-0.52	Curvas
Pernas Traseiras V. Trás	Fechado				0.18	Paralelas
Ângulo do Casco	Baixo				0.63	Alto
Escore de Pernas e Pés	Baixo				0.29	Alto
Úbere Anterior, Inserção	Frouxo				2.22	Firme
Altura Úbere Posterior	Baixo				1.62	Alto
Largura Úbere Posterior	Estreito				1.76	Largo
Ligamento Central	Frac				0.14	Forte
Profundidade de Úbere	Profundo				1.59	Raso
Coloc. Tetos Anteriores	Abertas				0.28	Fechadas
Tetos Post. Vista Lateral	Abertas				-0.10	Fechadas
Comprimento de Tetos	Curtas				0.19	Compridas



Welcome-Tel Taos Hayk-ET



Mãe: Welcome-Tel Tahiti Huma-ET

250H015872

**Ibendigo**

**HORSENS SSI GD IBENDIGO-ET**  
TR TP TC TV TL TY TD  
**GAMEDAY X ALTAZAREK X EVEREST**

99% RHA-I aAa: 423 DMS: 345,234  
Nascimento: 13/02/2021  
Reg: H08403231304339  
Jeff & Connie Horsens, Cecil, WI

Beta-Casein: A2A2 | Kappa-Casein: AB

**Pai:** Rmd-Dotterer Ssi Gameday-ET  
**Mãe:** Horsens S-S-I 3344 4050-ET  
**Avô:** Peak Altazarek-ET  
**Avô:** S-S-I Hor 11579 3344-ET (GP-80)  
**Bisavô:** Sandy-Valley Everest-ET (VG-85)  
**Bisavô:** S-S-I Rubicin 10721 11579-ET (VG-85-VG-MS)

**AVALIAÇÃO DO TOURO - CDCB-S GENOMIC EVALUATION (08/22)**

Leite	+1.079	80% C	0 Filhas	0 Rebanhos	US
Proteína	+49	+0.05			
Gordura	+119	+0.27	Mérito Líquido \$		+\$1.109
Vida Produtiva	+6.6	74% C	Mérito Fluido \$		+\$1.021
Permanência	+2.9	70% C	Mérito em Queijo \$		+\$1.124
CCS	2.69	75% C	Mérito Pastoreio \$		+\$1.062
Mastite	+3.7	69% C	HHP\$		+\$1.190
HCR	+3.2	71% C	CCR		+2.0
Tx Prenhez Filhas	+0.4	74% C	SCR		

**CARACTERÍSTICAS DE PARTO - CDCB-S GENOMIC EVALUATION (08/22)**

Facilidade de Parto do Touro	2.5%	63% C	0 Obs
Facilidade de Parto das Filhas	2.7%	57% C	0 Filhas
Mortes ao Nascer - Touros	6.3%	60% C	0 Obs
Mortes ao Nascer - Filhas	5.3%	54% C	0 Filhas

**WELLNESS TRAITS - ZOETIS WELLNESS EVALUATION (08/22)**

Vacas	DWP\$	+\$1.093	WTS	+\$55	
Mastite	103	51% C	Doe. Resp. Vaca	99	41% C
Claudicação	95	47% C	Ovário Cístico	104	27% C
Aborto da Vaca	96	35% C	Parto Gemelar	94	46% C
Metrite	107	49% C	Cetose	105	43% C
Ret. Placenta	94	51% C	Febre do Leite	100	48% C
Desp. Abomoso	100	40% C			

Bezerros	CW\$	-\$12			
Calf. Resp. Dis.	105	37% C	Diarréia Neonatal	100	42% C
Habitabilidade	94	44% C			

**TIPO - CDCB-S/HA GENOMIC (08/22) GTPI + 3.068**

PTAT +1.23 78%R C. Úbere: +1.62 P&P:-0.12 | 0 Filhas 0 Rebanhos

LINEAR	-2	-1	0	+1	+2	
Estatura	Baixa				0.25	Alta
Caract. Leiteira	Grossoiro				0.60	Angulosa
Força	Fragil				-0.27	Forte
Profundidade Corporal	Raso				-0.51	Profundo
Largura de Garupa	Estreita				-0.12	Larga
Ângulo da Garupa	Alta				-0.20	Baixa
Pernas Traseiras V. Lateral	Retas				-0.19	Curvas
Pernas Traseiras V. Trás	Fechado				-0.25	Paralelas
Ângulo do Casco	Baixo				0.31	Alto
Escore de Pernas e Pés	Baixo				-0.02	Alto
Úbere Anterior, Inserção	Frouxo				2.31	Firme
Altura Úbere Posterior	Baixo				1.88	Alto
Largura Úbere Posterior	Estreito				2.17	Largo
Ligamento Central	Frac				-0.24	Forte
Profundidade de Úbere	Profundo				1.45	Raso
Coloc. Tetos Anteriores	Abertas				0.67	Fechadas
Tetos Post. Vista Lateral	Abertas				0.36	Fechadas
Comprimento de Tetos	Curtas				-1.43	Compridas



Horsens Ssi Gd Ibendigo-ET



Avô Paterna: Pine-Tree SSI 9839 3412-ET\_1

007H015966

**Isaac**

SELECT SIRE

**LA-CA-DE-LE T ISAAC 8731-ET**

TR TP TC TV TL TY TD

**TAOS X LANGLEY X DUKE**

99% RHA-I aAa: 234 DMS: 135,123

Nascimento: 09/12/2020

Reg: H08403224228141

La Casa de Leche, LLC, Groveland, NY

Beta-Casein: A2A2 | Kappa-Casein: AB

**Pai:** Leaninghouse Taos-ET**Mãe:** La-Ca-De-Le Isabel 7674-ET**Avô:** Peak Langley-ET**Avô:** La-Ca-De-Le Duke Ingrid (GP-83)**Bisavô:** S-S-I Montross Duke-ET (EX-91)**Bisavô:** La-Ca-De-Le Denver Izzy-ET (GP-80)**AVALIAÇÃO DO TOURO - CDCB-S GENOMIC EVALUATION (08/22)**

Leite	+1.365	79% C	0 Filhas	0 Rebanhos US
Proteína	+65	+0.08		
Gordura	+120	+0.23	Mérito Líquido \$	+\$940
Vida Produtiva	+3.4	74% C	Mérito Fluido \$	+\$822
Permanência	-0.3	70% C	Mérito em Queijo \$	+\$956
CCS	2.85	75% C	Mérito Pastoreio \$	+\$918
Mastite	+1.3	69% C	HHP\$	+\$1.117
HCR	-0.2	72% C	CCR	+0.7
Tx Prenhez Filhas	+0.2	74% C	SCR	

**CARACTERÍSTICAS DE PARTO - CDCB-S GENOMIC EVALUATION (08/22)**

Facilidade de Parto do Touro	2.2%	63% C	0 Obs
Facilidade de Parto das Filhas	1.7%	58% C	0 Filhas
Mortes ao Nascer - Touros	5.6%	60% C	0 Obs
Mortes ao Nascer - Filhas	4.3%	55% C	0 Filhas

**WELLNESS TRAITS - ZOETIS WELLNESS EVALUATION (08/22)**

Vacas	DWP\$	+\$1.031	WT\$	+\$66
Mastite	99	49% C	Doe. Resp. Vaca	100 39% C
Claudicação	99	45% C	Ovário Cístico	105 24% C
Aborto da Vaca	100	33% C	Parto Gemelar	93 44% C
Metrite	112	46% C	Cetose	104 39% C
Ret. Placenta	101	49% C	Febre do Leite	95 45% C
Desp. Abomaso	100	38% C		

**Bezerros CW\$ -\$12**

Calf. Resp. Dis.	99	36% C	Diarréia Neonatal	101 37% C
Habitabilidade	97	42% C		

**TIPO - CDCB-S/HA GENOMIC (08/22)**

GTPI + 3.060

PTAT +1.84 78%R C. Úbere: +1.64 P&amp;P: +0.24 | 0 Filhas 0 Rebanhos

LINEAR	-2	-1	0	+1	+2	
Estatura	Baixa				2.40	Alta
Caract. Leiteira	Grosseiro				1.26	Angulosa
Força	Fragil				1.55	Forte
Profundidade Corporal	Raso				1.36	Profundo
Largura de Garupa	Estreita				2.10	Larga
Ângulo da Garupa	Alta				-0.36	Baixa
Pernas Traseiras V. Lateral	Retas				0.26	Curvas
Pernas Traseiras V. Trás	Fechado				0.91	Paralelas
Ângulo do Casco	Baixo				1.16	Alto
Escore de Pernas e Pés	Baixo				0.65	Alto
Úbere Anterior, Inserção	Frouxo				2.05	Firme
Altura Úbere Posterior	Baixo				1.85	Alto
Largura Úbere Posterior	Estreito				2.62	Largo
Ligamento Central	Frac				1.87	Forte
Profundidade de Úbere	Profundo				2.10	Raso
Coloc. Tetos Anteriores	Abertas				1.36	Fechadas
Tetos Post. Vista Lateral	Abertas				1.52	Fechadas
Comprimento de Tetos	Curtas				0.4	Compridas



La-Ca-De-Le T Isaac 8731-ET



Bisavó Paterna: Webb-Vue Tatum 7533-ET

007H015913

**Kahn****WILRA GAMEDAY KAHN-ET**

TR TP TC TV TL TY TD

**GAMEDAY X LIONEL X ACHIEVER**

99% RHA-I aAa: 342 DMS: 345,456

Nascimento: 25/03/2021

Reg: H08403231304539

Wilra Farms, Inc., Nashville, IL

Beta-Casein: A2A2 | Kappa-Casein: AB

**Pai:** Rmd-Dotterer Ssi Gameday-ET**Mãe:** Wilra Lionel 1910-ET (VG-86)**Avô:** Mr T-Spruce Frazz Lionel-ET**Avô:** Wilra Achiever 1447-ET**Bisavô:** Abs Achiever-ET**Bisavô:** Wilra Hotshot 1045-ET**AVALIAÇÃO DO TOURO - CDCB-S GENOMIC EVALUATION (08/22)**

Leite	+1.720	79% C	0 Filhas	0 Rebanhos US
Proteína	+69	+0.05		
Gordura	+125	+0.20	Mérito Líquido \$	+\$1.220
Vida Produtiva	+6.4	74% C	Mérito Fluido \$	+\$1.129
Permanência	+1.5	70% C	Mérito em Queijo \$	+\$1.235
CCS	2.72	75% C	Mérito Pastoreio \$	+\$1.172
Mastite	+1.8	69% C	HHP\$	+\$1.223
HCR	+3.1	71% C	CCR	+2.2
Tx Prenhez Filhas	-0.4	74% C	SCR	

**CARACTERÍSTICAS DE PARTO - CDCB-S GENOMIC EVALUATION (08/22)**

Facilidade de Parto do Touro	2.4%	63% C	0 Obs
Facilidade de Parto das Filhas	3.0%	57% C	0 Filhas
Mortes ao Nascer - Touros	6.2%	60% C	0 Obs
Mortes ao Nascer - Filhas	4.6%	54% C	0 Filhas

**WELLNESS TRAITS - ZOETIS WELLNESS EVALUATION (08/22)**

Vacas	DWP\$	+\$1.181	WTS	-\$10
Mastite	99	55% C	Doe. Resp. Vaca	95 42% C
Claudicação	95	48% C	Ovário Cístico	105 28% C
Aborto da Vaca	100	36% C	Parto Gemelar	104 48% C
Metrite	106	50% C	Cetose	108 44% C
Ret. Placenta	101	53% C	Febre do Leite	100 48% C
Desp. Abomaso	101	41% C		

**Bezerros CW\$ -\$61**

Calf. Resp. Dis.	100	39% C	Diarréia Neonatal	94 43% C
Habitabilidade	90	45% C		

**TIPO - CDCB-S/HA GENOMIC (08/22)**

GTPI + 3.140

PTAT +1.23 78%R C. Úbere: +1.33 P&amp;P: -0.13 | 0 Filhas 0 Rebanhos

LINEAR	-2	-1	0	+1	+2	
Estatura	Baixa				0.61	Alta
Caract. Leiteira	Grosseiro				1.70	Angulosa
Força	Fragil				0.06	Forte
Profundidade Corporal	Raso				0.25	Profundo
Largura de Garupa	Estreita				0.75	Larga
Ângulo da Garupa	Alta				0.52	Baixa
Pernas Traseiras V. Lateral	Retas				0.43	Curvas
Pernas Traseiras V. Trás	Fechado				-0.20	Paralelas
Ângulo do Casco	Baixo				-0.13	Alto
Escore de Pernas e Pés	Baixo				0.09	Alto
Úbere Anterior, Inserção	Frouxo				1.18	Firme
Altura Úbere Posterior	Baixo				1.79	Alto
Largura Úbere Posterior	Estreito				2.29	Largo
Ligamento Central	Frac				1.09	Forte
Profundidade de Úbere	Profundo				0.36	Raso
Coloc. Tetos Anteriores	Abertas				1.39	Fechadas
Tetos Post. Vista Lateral	Abertas				1.83	Fechadas
Comprimento de Tetos	Curtas				-0.4	Compridas



Wilra Gameday Kahn-ET

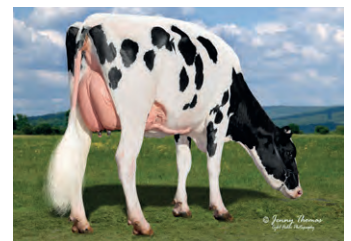

Tia Paterna: Hilmar-D Lionel 17153

007H015583  
**Kashton**

SELECT SIRE

014H015876  
**Kelby**



**CLEAR-ECHO MAX KASHTON-ET**  
TR TP TC TV TL TY TD  
**MAXIMUS X FRAZZLED X SILVER**

99% RHA-I aAa: 423 DMS: 345,135  
Nascimento: 26/06/2020  
Reg: H08403149514248  
Clear Echo Farm LLC, Schuylerville, NY  
Beta-Casein: A2A2 | Kappa-Casein: AA

**Pai:** Rmd-Dotterer Ssi Maximus-ET  
**Mãe:** Clear-Echo Frazzled 4130-ET (VG-88-VG-MS)  
**Avô:** Melarry Josuper Frazzled-ET  
**Avô:** Clear-Echo Silver 3650-ET (EX-90-EX-MS)  
**Bisavô:** Seagull-Bay Silver-ET  
**Bisavó:** Clear-Echo Distinc 3114-ET (GP-83)



**AVALIAÇÃO DO TOURO - CDCB-S GENOMIC EVALUATION (08/22)**

Leite	+939	81% C	0 Filhas 0 Rebanhos US	
Proteína	+40	+0.04		
Gordura	+106	+0.24	Mérito Líquido \$	+\$1.046
Vida Produtiva	+6.5	76% C	Mérito Fluido \$	+\$978
Permanência	+1.5	72% C	Mérito em Queijo \$	+\$1.061
CCS	2.60	77% C	Mérito Pastoreio \$	+\$989
Mastite	+3.5	70% C	HHP\$	+\$1.049
HCR	+3.1	74% C	CCR	+1.2
Tx Prenhez Filhas	-0.6	74% C	SCR	+2.3

**CARACTERÍSTICAS DE PARTO - CDCB-S GENOMIC EVALUATION (08/22)**

Facilidade de Parto do Touro	2.1%	84% C	150 Obs
Facilidade de Parto das Filhas	2.2%	70% C	0 Filhas
Mortes ao Nascer - Touros	5.9%	78% C	150 Obs
Mortes ao Nascer - Filhas	5.5%	64% C	0 Filhas

**WELLNESS TRAITS - ZOETIS WELLNESS EVALUATION (08/22)**

Vacas	DWP\$	+\$1.283	WT\$	+\$292
Mastite	106	57% C	Doe. Resp. Vaca	100 48% C
Claudicação	111	54% C	Ovário Cístico	100 34% C
Aborto da Vaca	98	42% C	Parto Gemelar	100 53% C
Metrite	103	55% C	Cetose	107 49% C
Ret. Placenta	97	57% C	Febre do Leite	98 53% C
Desp. Abomaso	106	47% C		

**Bezerros CW\$ -\$9**

Calf. Resp. Dis.	103	46% C	Diarréia Neonatal	101 49% C
Habitabilidade	95	52% C		

**TIPO - CDCB-S/HA GENOMIC (08/22) GTPI + 2.927**

PTAT +0.26 80%R C. Úbere: +1.82 P&P: +0.21 | 0 Filhas 0 Rebanhos

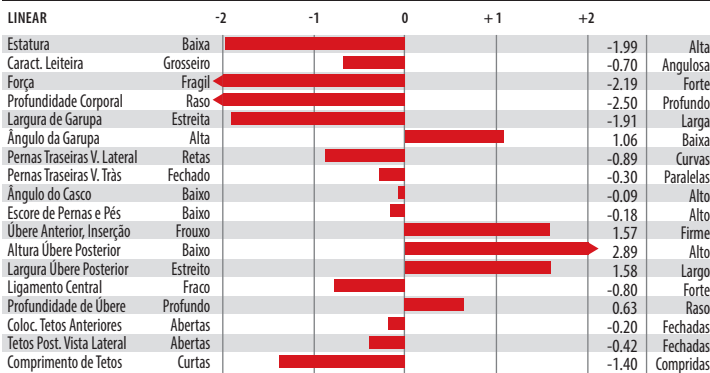

Clear-Echo Max Kashton-ET



Mãe: Clear-Echo Frazzled 4130-ET

**RMD-DOTTERER RYSHN KELBY-ET**  
TR TP TC TV TL TY TD  
**RAYSHEN X BARCELONA X FRAZZLED**

99% RHA-I aAa: 432 DMS: 561,456  
Nascimento: 20/02/2021  
Reg: H08403234373411  
RMD Dairy Farm, Ltd., Rittman, OH  
Beta-Casein: A2A2 | Kappa-Casein: AB

**Pai:** Peak Rayshen-ET  
**Mãe:** S-S-I Rmd 7613 4044-ET (GP-81)  
**Avô:** De-Su Barcelona 14195-ET  
**Avô:** Pine-Tree 9839 Fraz 7613-ET (EX-90-EX-MS)  
**Bisavô:** Melarry Josuper Frazzled-ET  
**Bisavó:** Endco Yoder L7933 9839-ET (VG-86-VG-MS)



**AVALIAÇÃO DO TOURO - CDCB-S GENOMIC EVALUATION (08/22)**

Leite	+1.081	79% C	0 Filhas 0 Rebanhos US	
Proteína	+58	+0.08		
Gordura	+111	+0.24	Mérito Líquido \$	+\$1.066
Vida Produtiva	+5.1	74% C	Mérito Fluido \$	+\$936
Permanência	+1.0	70% C	Mérito em Queijo \$	+\$1.087
CCS	2.66	75% C	Mérito Pastoreio \$	+\$1.009
Mastite	+3.1	69% C	HHP\$	+\$1.098
HCR	-1.0	71% C	CCR	+0.1
Tx Prenhez Filhas	-0.9	73% C	SCR	

**CARACTERÍSTICAS DE PARTO - CDCB-S GENOMIC EVALUATION (08/22)**

Facilidade de Parto do Touro	1.7%	63% C	0 Obs
Facilidade de Parto das Filhas	2.0%	57% C	0 Filhas
Mortes ao Nascer - Touros	4.9%	60% C	0 Obs
Mortes ao Nascer - Filhas	4.3%	54% C	0 Filhas

**WELLNESS TRAITS - ZOETIS WELLNESS EVALUATION (08/22)**

Vacas	DWP\$	+\$1.111	WTS	+\$107
Mastite	102	50% C	Doe. Resp. Vaca	104 40% C
Claudicação	101	46% C	Ovário Cístico	104 25% C
Aborto da Vaca	98	34% C	Parto Gemelar	97 46% C
Metrite	105	48% C	Cetose	104 41% C
Ret. Placenta	91	51% C	Febre do Leite	98 46% C
Desp. Abomaso	106	40% C		

**Bezerros CW\$ -\$62**

Calf. Resp. Dis.	100	35% C	Diarréia Neonatal	92 36% C
Habitabilidade	92	42% C		

**TIPO - CDCB-S/HA GENOMIC (08/22) GTPI + 3.021**

PTAT +1.37 78%R C. Úbere: +1.28 P&P: +0.79 | 0 Filhas 0 Rebanhos

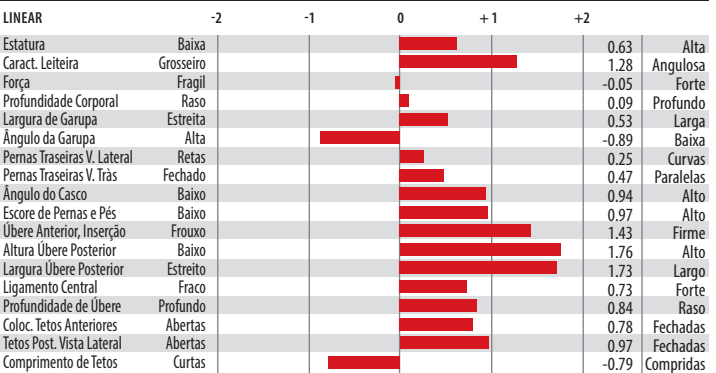

Rmd-Dotterer Ryshn Kelby-ET



Tia Paterna: Hilmar Barcelona 16788-Grade

007H016126

**Laffey****OCD TOP DOG LAFFEY-ET**

TR TP TC TV TL TY TD

**TOP DOG X LEGACY X COPYCAT**

99% RHA-I aAa: 432 DMS: 246,126

Nascimento: 18/03/2021

Reg: H08403228657270

Oakfield Corners Dairy, Oakfield, NY

Beta-Casein: A2A2 | Kappa-Casein: AA

**Pai:** Bomaz Top Dog-ET**Mãe:** Ocd Legacy Lexus 49758-ET (GP-80)**Avô:** Pine-Tree Cw Legacy-ET**Avô:** Stunning-M Copycat Lexus-ET (VG-85-VG-MS)**Bisavô:** Sandy-Valley Copycat-TW-ET (VG-87-GM)**Bisavô:** Ms Rubicon Love-ET (GP-82-DOM)**AVALIAÇÃO DO TOURO - CDCB-S GENOMIC EVALUATION (08/22)**

Leite	+1.428	79% C	0 Filhas	0 Rebanhos	US
Proteína	+59	+0.05			
Gordura	+110	+0.19	Mérito Líquido \$		+\$1.046
Vida Produtiva	+6.3	74% C	Mérito Fluido \$		+\$956
Permanência	+1.1	70% C	Mérito em Queijo \$		+\$1.064
CCS	2.57	75% C	Mérito Pastoreio \$		+\$972
Mastite	+2.4	70% C	HHP\$		+\$1.104
HCR	+1.4	72% C	CCR		+1.0
Tx Prenhez Filhas	-0.4	74% C	SCR		

**CARACTERÍSTICAS DE PARTO - CDCB-S GENOMIC EVALUATION (08/22)**

Facilidade de Parto do Touro	2.3%	63% C	0 Obs
Facilidade de Parto das Filhas	2.3%	57% C	0 Filhas
Mortes ao Nascer - Touros	5.4%	60% C	0 Obs
Mortes ao Nascer - Filhas	4.3%	55% C	0 Filhas

**WELLNESS TRAITS - ZOETIS WELLNESS EVALUATION (08/22)**

Vacas	DWP\$	+\$1.051	WT\$	+\$47	
Mastite	101	54% C	Doe. Resp. Vaca	102	44% C
Claudicação	97	50% C	Ovário Cístico	103	30% C
Aborto da Vaca	99	38% C	Parto Gemelar	99	50% C
Metrite	106	53% C	Cetose	105	46% C
Ret. Placenta	96	55% C	Febre do Leite	94	51% C
Desp. Abomaso	102	44% C			

**Bezerros CW\$ -\$29**

Calf. Resp. Dis.	100	41% C	Diarréia Neonatal	97	48% C
Habitabilidade	96	47% C			

**TIPO - CDCB-S/HA GENOMIC (08/22) GTPI + 3.021**

PTAT +1.28 78%R C. Úbere: +1.13 P&amp;P: +0.38 | 0 Filhas 0 Rebanhos

LINEAR	-2	-1	0	+1	+2	
Estatura	Baixa					0.44 Alta
Caract. Leiteira	Grossoiro					0.93 Angulosa
Força	Fragil					0.62 Forte
Profundidade Corporal	Raso					0.30 Profundo
Largura de Garupa	Estreita					0.63 Larga
Ângulo da Garupa	Alta					-0.79 Baixa
Pernas Traseiras V. Lateral	Retas					-0.53 Curvas
Pernas Traseiras V. Trás	Fechado					0.69 Paralelas
Ângulo do Casco	Baixo					0.57 Alto
Escore de Pernas e Pés	Baixo					0.38 Alto
Úbere Anterior, Inserção	Frouxo					1.21 Firme
Altura Úbere Posterior	Baixo					1.94 Alto
Largura Úbere Posterior	Estreito					2.23 Largo
Ligamento Central	Frac					-0.22 Forte
Profundidade de Úbere	Profundo					0.35 Raso
Coloc. Tetos Anteriores	Abertas					-0.22 Fechadas
Tetos Post. Vista Lateral	Abertas					-0.59 Fechadas
Comprimento de Tetos	Curtas					-0.03 Compridas



Ocd Top Dog Laffey-ET



Tia Paterna: Higherransom Artic 10038-ET

250H016110

**Letchworth****AURORA LETCHWORTH-ET**

TR TP TC TV TL TY TD

**CONWAY X RAPID X FRAZZLED**

99% RHA-I aAa: 423 DMS: 561

Nascimento: 12/03/2021

Reg: H08403218470965

Aurora Ridge Dairy LLC, Aurora, NY

Beta-Casein: A2A2 | Kappa-Casein: AB

**Pai:** Sandy-Valley R Conway-ET**Mãe:** Aurora Rapid 21849-ET (GP-82)**Avô:** St Gen R-Haze Rapid-ET**Avô:** Aurora Frazzled 19447-ET (VG-85)**Bisavô:** Melarry Josuper Frazzled-ET**Bisavô:** Aurora Doorsopen 17054-ET (VG-88-VG-MS)**AVALIAÇÃO DO TOURO - CDCB-S GENOMIC EVALUATION (08/22)**

Leite	+954	79% C	0 Filhas	0 Rebanhos	US
Proteína	+57	+0.09			
Gordura	+111	+0.26	Mérito Líquido \$		+\$1.147
Vida Produtiva	+5.9	74% C	Mérito Fluido \$		+\$1.006
Permanência	+2.8	70% C	Mérito em Queijo \$		+\$1.168
CCS	2.73	75% C	Mérito Pastoreio \$		+\$1.143
Mastite	+2.7	69% C	HHP\$		+\$1.181
HCR	+2.0	72% C	CCR		+3.0
Tx Prenhez Filhas	+1.2	73% C	SCR		

**CARACTERÍSTICAS DE PARTO - CDCB-S GENOMIC EVALUATION (08/22)**

Facilidade de Parto do Touro	2.4%	63% C	0 Obs
Facilidade de Parto das Filhas	2.1%	59% C	0 Filhas
Mortes ao Nascer - Touros	6.9%	60% C	0 Obs
Mortes ao Nascer - Filhas	4.0%	54% C	0 Filhas

**WELLNESS TRAITS - ZOETIS WELLNESS EVALUATION (08/22)**

Vacas	DWP\$	+\$1.227	WT\$	+\$66	
Mastite	104	56% C	Doe. Resp. Vaca	101	46% C
Claudicação	99	52% C	Ovário Cístico	107	31% C
Aborto da Vaca	99	40% C	Parto Gemelar	99	51% C
Metrite	102	54% C	Cetose	100	47% C
Ret. Placenta	87	56% C	Febre do Leite	99	52% C
Desp. Abomaso	97	45% C			

**Bezerros CW\$ +\$27**

Calf. Resp. Dis.	98	44% C	Diarréia Neonatal	109	48% C
Habitabilidade	100	50% C			

**TIPO - CDCB-S/HA GENOMIC (08/22) GTPI + 3.101**

PTAT +1.18 78%R C. Úbere: +1.57 P&amp;P: +0.14 | 0 Filhas 0 Rebanhos

LINEAR	-2	-1	0	+1	+2	
Estatura	Baixa					0.70 Alta
Caract. Leiteira	Grossoiro					1.17 Angulosa
Força	Fragil					-0.38 Forte
Profundidade Corporal	Raso					-0.19 Profundo
Largura de Garupa	Estreita					0.75 Larga
Ângulo da Garupa	Alta					1.86 Baixa
Pernas Traseiras V. Lateral	Retas					1.59 Curvas
Pernas Traseiras V. Trás	Fechado					0.20 Paralelas
Ângulo do Casco	Baixo					-0.30 Alto
Escore de Pernas e Pés	Baixo					0.41 Alto
Úbere Anterior, Inserção	Frouxo					1.41 Firme
Altura Úbere Posterior	Baixo					2.28 Alto
Largura Úbere Posterior	Estreito					2.06 Largo
Ligamento Central	Frac					0.93 Forte
Profundidade de Úbere	Profundo					1.28 Raso
Coloc. Tetos Anteriores	Abertas					0.56 Fechadas
Tetos Post. Vista Lateral	Abertas					0.83 Fechadas
Comprimento de Tetos	Curtas					-0.74 Compridas



Aurora Letchworth-ET



Trisavo Paterna: Kellercrest Manoman Lacy-ET

007H016097  
**Over-The-Top**

SELECT SIRE

250H016115  
**Puzzle**



**LADYS-MANOR OVER-THE-TOP-ET**  
TR TP TC TV TL TY TD  
**TOP DOG X GRANITE X MILLINGTON**

99% RHA-I aAa: 243 DMS: 135  
Nascimento: 19/03/2021  
Reg: H08403214324447  
Ladys Manor LLC, Monkton, MD  
Beta-Casein: A1A2 | Kappa-Casein: BB

**Pai:** Bomaz Top Dog-ET  
**Mãe:** Ladys-Manor Grnt Oohm-ET (VG-85-VG-MS-DOM)  
**Avô:** Progenesis Granite  
**Avô:** Ladys-Manor Miltn Oompa-ET  
**Bisavô:** De-Su Millington 12074-ET (VG-87-GM)  
**Bisavô:** Ladys-Manor Dorcy Oda (EX-93-2E-EX-MS-DOM)

**AVALIAÇÃO DO TOURO - CDCB-S GENOMIC EVALUATION (08/22)**

Leite	+1.147	80% C	0 Filhas 0 Rebanhos US	
Proteína	+54	+0.06		
Gordura	+114	+0.24	Mérito Líquido \$	+\$1.051
Vida Produtiva	+5.6	74% C	Mérito Fluido \$	+\$950
Permanência	+1.8	70% C	Mérito em Queijo \$	+\$1.069
CCS	2.68	76% C	Mérito Pastoreio \$	+\$1.009
Mastite	+3.7	69% C	HHP\$	+\$1.130
HCR	+1.8	71% C	CCR	+1.0
Tx Prenhez Filhas	+0.3	74% C	SCR	

**CARACTERÍSTICAS DE PARTO - CDCB-S GENOMIC EVALUATION (08/22)**

Facilidade de Parto do Touro	2.1%	62% C	0 Obs
Facilidade de Parto das Filhas	2.5%	57% C	0 Filhas
Mortes ao Nascer - Touros	5.8%	59% C	0 Obs
Mortes ao Nascer - Filhas	4.7%	54% C	0 Filhas

**WELLNESS TRAITS - ZOETIS WELLNESS EVALUATION (08/22)**

Vacas	DWP\$	+960	WT\$	-31
Mastite	103	52% C	Doe. Resp. Vaca	91 42% C
Claudicação	92	48% C	Ovário Cístico	102 27% C
Aborto da Vaca	94	37% C	Parto Gemelar	99 48% C
Metrite	101	50% C	Cetose	102 43% C
Ret. Placenta	93	52% C	Febre do Leite	100 48% C
Desp. Abomaso	98	41% C		

Bezerros	CW\$	-19		
Calf. Resp. Dis.	96	38% C	Diarréia Neonatal	102 45% C
Habitabilidade	96	45% C		

**TIPO - CDCB-S/HA GENOMIC (08/22) GTPI + 3.054**

PTAT +1.08 78%R C. Úbere: +1.31 P&P: +0.57 | 0 Filhas 0 Rebanhos

LINEAR	-2	-1	0	+1	+2	
Estatura	Baixa					0.85 Alta
Caract. Leiteira	Grossoiro					1.55 Angulosa
Força	Fragil					-0.09 Forte
Profundidade Corporal	Raso					0.15 Profundo
Largura de Garupa	Estreita					0.89 Larga
Ângulo da Garupa	Alta					0.90 Baixa
Pernas Traseiras V. Lateral	Retas					-0.04 Curvas
Pernas Traseiras V. Trás	Fechado					0.64 Paralelas
Ângulo do Casco	Baixo					0.52 Alto
Escore de Pernas e Pés	Baixo					0.74 Alto
Úbere Anterior, Inserção	Frouxo					0.88 Firme
Altura Úbere Posterior	Baixo					2.21 Alto
Largura Úbere Posterior	Estreito					2.18 Largo
Ligamento Central	Frac					0.65 Forte
Profundidade de Úbere	Profundo					0.60 Raso
Coloc. Tetos Anteriores	Abertas					0.77 Fechadas
Tetos Post. Vista Lateral	Abertas					0.73 Fechadas
Comprimento de Tetos	Curtas					0.10 Compridas



Ladys-Manor Over-The-Top-ET



Bisavô Paterna: Seagull-Bay Sire Debra-ET

**SIEMERS RZ PAZZLE 34954-ET**  
TR TP TC TV TL TY TD  
**ROZLINE X LAMBDA X DENVER**

99% RHA-I aAa: 132 DMS: 135,345  
Nascimento: 09/02/2021  
Reg: H08403218556317  
Siemers Holstein Farms, Inc., Newton, WI  
Beta-Casein: A2A2 | Kappa-Casein: BB

**Pai:** Siemers Renegade Rozline-ET  
**Mãe:** Siemers Lmda Paris 27856-ET (EX-91-EX-MS)  
**Avô:** Farnear Delta-Lambda-ET  
**Avô:** Siemers Denver Paris-ET (EX-91-EX-MS-GMD-DOM)  
**Bisavô:** Mr Mogul Denver 1426-ET  
**Bisavô:** Quality Tango Paris (VG-86-VG-MS)

**AVALIAÇÃO DO TOURO - CDCB-S GENOMIC EVALUATION (08/22)**

Leite	+614	80% C	0 Filhas 0 Rebanhos US	
Proteína	+46	+0.09		
Gordura	+93	+0.24	Mérito Líquido \$	+\$888
Vida Produtiva	+4.9	75% C	Mérito Fluido \$	+\$750
Permanência	+0.1	70% C	Mérito em Queijo \$	+\$909
CCS	2.73	76% C	Mérito Pastoreio \$	+\$861
Mastite	+3.0	70% C	HHP\$	+\$1.039
HCR	+1.5	72% C	CCR	+1.3
Tx Prenhez Filhas	+0.4	74% C	SCR	

**CARACTERÍSTICAS DE PARTO - CDCB-S GENOMIC EVALUATION (08/22)**

Facilidade de Parto do Touro	2.3%	62% C	0 Obs
Facilidade de Parto das Filhas	2.4%	57% C	0 Filhas
Mortes ao Nascer - Touros	6.3%	59% C	0 Obs
Mortes ao Nascer - Filhas	5.5%	55% C	0 Filhas

**WELLNESS TRAITS - ZOETIS WELLNESS EVALUATION (08/22)**

Vacas	DWP\$	+847	WT\$	+34
Mastite	103	51% C	Doe. Resp. Vaca	101 41% C
Claudicação	94	47% C	Ovário Cístico	108 26% C
Aborto da Vaca	103	35% C	Parto Gemelar	104 46% C
Metrite	101	48% C	Cetose	103 42% C
Ret. Placenta	102	51% C	Febre do Leite	102 46% C
Desp. Abomaso	103	40% C		

Bezerros	CW\$	-51		
Calf. Resp. Dis.	96	37% C	Diarréia Neonatal	99 42% C
Habitabilidade	90	43% C		

**TIPO - CDCB-S/HA GENOMIC (08/22) GTPI + 3.059**

PTAT +3.07 79%R C. Úbere: +2.92 P&P: +1.72 | 0 Filhas 0 Rebanhos

LINEAR	-2	-1	0	+1	+2	
Estatura	Baixa					1.88 Alta
Caract. Leiteira	Grossoiro					1.67 Angulosa
Força	Fragil					1.55 Forte
Profundidade Corporal	Raso					1.63 Profundo
Largura de Garupa	Estreita					1.55 Larga
Ângulo da Garupa	Alta					-1.32 Baixa
Pernas Traseiras V. Lateral	Retas					-1.02 Curvas
Pernas Traseiras V. Trás	Fechado					2.27 Paralelas
Ângulo do Casco	Baixo					2.73 Alto
Escore de Pernas e Pés	Baixo					1.89 Alto
Úbere Anterior, Inserção	Frouxo					3.59 Firme
Altura Úbere Posterior	Baixo					4.05 Alto
Largura Úbere Posterior	Estreito					3.91 Largo
Ligamento Central	Frac					1.57 Forte
Profundidade de Úbere	Profundo					2.15 Raso
Coloc. Tetos Anteriores	Abertas					1.67 Fechadas
Tetos Post. Vista Lateral	Abertas					1.51 Fechadas
Comprimento de Tetos	Curtas					0.35 Compridas



Siemers RZ Puzzle 34954-ET



Avô Paterna: Siemers FrzId Roz 28450-ET

014H015865

**Perle****WILRA SSI MNSHINER PERLE-ET**

TR TP TC TV TL TY TD

**MOONSHINER X LIONEL X ACHIEVER**

99% RHA-I aAa: 234 DMS: 345,135

Nascimento: 08/12/2020

Reg: H08403223871612

Wilra Farms, Nashville, IL

Beta-Casein: A2A2 | Kappa-Casein: AA

**Pai:** Fly-Higher Moonshiner-ET**Mãe:** Wilra Lionel 1913-ET (GP-83)**Avô:** Mr T-Spruce Frazz Lionel-ET**Avô:** Wilra Achiever 1447-ET**Bisavô:** Abs Achiever-ET**Bisavô:** Wilra Hotshot 1045-ET

SELECT SIRE

007H016078

**Sear****OCD RAYSHEN SEAR-ET**

TR TP TC TV TL TY TD

**RAYSHEN X BUNDLE X IMAX**

99% RHA-I aAa: 432 DMS: 126

Nascimento: 01/03/2021

Reg: H08403223868726

Oakfield Corners Dairy, Oakfield, NY

Beta-Casein: A2A2 | Kappa-Casein: BB

**Pai:** Peak Rayshen-ET**Mãe:** Fly-Higher Bundle Season-ET**Avô:** Denovo 9367 Bundle-ET**Avô:** Fly-Higher Imax Secret-ET (VG-88-VG-MS)**Bisavô:** Silverridge V Imax**Bisavô:** Md-Maple-Lawn Sady-ET (EX-91-2E-EX-MS)**AVALIAÇÃO DO TOURO - CDCB-S GENOMIC EVALUATION (08/22)**

Leite	+1.039	79% C	0 Filhas	0 Rebanhos US
Proteína	+54	+0.07		
Gordura	+117	+0.27	Mérito Líquido \$	+\$1.148
Vida Produtiva	+6.3	74% C	Mérito Fluido \$	+\$1.028
Permanência	+3.2	70% C	Mérito em Queijo \$	+\$1.170
CCS	2.58	75% C	Mérito Pastoreio \$	+\$1.118
Mastite	+3.1	70% C	HHP\$	+\$1.180
HCR	+2.3	72% C	CCR	+2.1
Tx Prenhez Filhas	+1.0	74% C	SCR	

**CARACTERÍSTICAS DE PARTO - CDCB-S GENOMIC EVALUATION (08/22)**

Facilidade de Parto do Touro	1.5%	63% C	0 Obs
Facilidade de Parto das Filhas	1.5%	57% C	0 Filhas
Mortes ao Nascer - Touros	5.0%	60% C	0 Obs
Mortes ao Nascer - Filhas	3.7%	54% C	0 Filhas

**WELLNESS TRAITS - ZOETIS WELLNESS EVALUATION (08/22)**

Vacas	DWP\$	+\$1.346	WT\$	+\$211
Mastite	107	52% C	Doe. Resp. Vaca	100 42% C
Claudicação	100	48% C	Ovário Cístico	106 28% C
Aborto da Vaca	104	36% C	Parto Gemelar	97 48% C
Metrite	109	50% C	Cetose	106 43% C
Ret. Placenta	97	53% C	Febre do Leite	99 48% C
Desp. Abomaso	103	41% C		

**Bezerros CW\$ -\$23**

Calf. Resp. Dis.	105	39% C	Diarréia Neonatal	91 43% C
Habitabilidade	101	45% C		

**TIPO - CDCB-S/HA GENOMIC (08/22)**

GTPI + 3.084

PTAT +0.47 78%R

C. Úbere: +1.35 P&amp;P: +0.04 | 0 Filhas 0 Rebanhos

LINEAR	-2	-1	0	+1	+2	
Estatura	Baixa					-0.79 Alta
Caract. Leiteira	Grossoiro					-0.41 Angulosa
Força	Fragil					-0.64 Forte
Profundidade Corporal	Raso					-1.01 Profundo
Largura de Garupa	Estreita					-0.38 Larga
Ângulo da Garupa	Alta					-0.16 Baixa
Pernas Traseiras V. Lateral	Retas					-0.36 Curvas
Pernas Traseiras V. Trás	Fechado					-0.12 Paralelas
Ângulo do Casco	Baixo					-0.13 Alto
Escore de Pernas e Pés	Baixo					-0.12 Alto
Úbere Anterior, Inserção	Frouxo					1.31 Firme
Altura Úbere Posterior	Baixo					1.03 Alto
Largura Úbere Posterior	Estreito					1.06 Largo
Ligamento Central	Frac					1.31 Forte
Profundidade de Úbere	Profundo					1.04 Raso
Coloc. Tetos Anteriores	Abertas					1.78 Fechadas
Tetos Post. Vista Lateral	Abertas					2.18 Fechadas
Comprimento de Tetos	Curtas					-1.16 Compridas



Wilra Ssi Mshiner Perle-ET



Avô Paterna: Ocd Flagship Missy 40202-ET

**AVALIAÇÃO DO TOURO - CDCB-S GENOMIC EVALUATION (08/22)**

Leite	+1.076	79% C	0 Filhas	0 Rebanhos US
Proteína	+61	+0.09		
Gordura	+105	+0.22	Mérito Líquido \$	+\$1.015
Vida Produtiva	+5.6	74% C	Mérito Fluido \$	+\$875
Permanência	+3.5	70% C	Mérito em Queijo \$	+\$1.035
CCS	2.81	75% C	Mérito Pastoreio \$	+\$948
Mastite	+3.5	69% C	HHP\$	+\$1.114
HCR	-0.5	71% C	CCR	+0.3
Tx Prenhez Filhas	+0.0	73% C	SCR	

**CARACTERÍSTICAS DE PARTO - CDCB-S GENOMIC EVALUATION (08/22)**

Facilidade de Parto do Touro	2.0%	63% C	0 Obs
Facilidade de Parto das Filhas	2.2%	57% C	0 Filhas
Mortes ao Nascer - Touros	5.2%	60% C	0 Obs
Mortes ao Nascer - Filhas	4.3%	54% C	0 Filhas

**WELLNESS TRAITS - ZOETIS WELLNESS EVALUATION (08/22)**

Vacas	DWP\$	+\$1.165	WTS	+\$188
Mastite	105	50% C	Doe. Resp. Vaca	103 40% C
Claudicação	101	47% C	Ovário Cístico	97 26% C
Aborto da Vaca	98	34% C	Parto Gemelar	93 46% C
Metrite	107	48% C	Cetose	106 41% C
Ret. Placenta	102	50% C	Febre do Leite	100 47% C
Desp. Abomaso	103	39% C		

**Bezerros CW\$ -\$10**

Calf. Resp. Dis.	102	35% C	Diarréia Neonatal	98 35% C
Habitabilidade	99	42% C		

**TIPO - CDCB-S/HA GENOMIC (08/22)**

GTPI + 2.979

PTAT +0.67 77%R

C. Úbere: +0.85 P&amp;P: +0.60 | 0 Filhas 0 Rebanhos

LINEAR	-2	-1	0	+1	+2	
Estatura	Baixa					0.47 Alta
Caract. Leiteira	Grossoiro					0.31 Angulosa
Força	Fragil					0.48 Forte
Profundidade Corporal	Raso					0.26 Profundo
Largura de Garupa	Estreita					0.94 Larga
Ângulo da Garupa	Alta					0.18 Baixa
Pernas Traseiras V. Lateral	Retas					0.55 Curvas
Pernas Traseiras V. Trás	Fechado					0.53 Paralelas
Ângulo do Casco	Baixo					0.37 Alto
Escore de Pernas e Pés	Baixo					0.72 Alto
Úbere Anterior, Inserção	Frouxo					1.02 Firme
Altura Úbere Posterior	Baixo					0.78 Alto
Largura Úbere Posterior	Estreito					1.17 Largo
Ligamento Central	Frac					0.90 Forte
Profundidade de Úbere	Profundo					0.69 Raso
Coloc. Tetos Anteriores	Abertas					1.14 Fechadas
Tetos Post. Vista Lateral	Abertas					1.49 Fechadas
Comprimento de Tetos	Curtas					-0.61 Compridas



Ocd Rayshen Sear-ET



Tetraavô Paterna: Pen-Col Grafetti Bell-ET

250H015988  
**Soysauce**



**OCD PERFECT SOYSAUCE-ET**  
TR TP TC TV TL TY TD  
 **PERFECT X LEGACY X RESOLVE**

99% RHA-I aAa: 432 DMS: 135, 561  
Nascimento: 23/12/2020  
Reg: H08403221358221  
Oakfield Corners Dairy, Oakfield, NY

Beta-Casein: A2A2 | Kappa-Casein: BB

**Pai:** Siemers Rengd Parfect-ET  
**Mãe:** Ocd Legacy Soy 52732-ET (GP-83-VG-MS)  
**Avô:** Pine-Tree Cw Legacy-ET  
**Avô:** Ocd Resolve Soy 44699-ET (VG-85-VG-MS)  
**Bisavô:** Blumenfeld Jedi Resolve-ET  
**Bisavô:** Ocd Delta Soy 34106-ET (VG-87-VG-MS-DOM)



**AVALIAÇÃO DO TOURO - CDCB-S GENOMIC EVALUATION (08/22)**

Leite	+1.641	80% C	0 Filhas 0 Rebanhos US	
Proteína	+71	+0.07		
Gordura	+92	+0.10	Mérito Líquido \$	+\$1.058
Vida Produtiva	+6.6	74% C	Mérito Fluido \$	+\$950
Permanência	+1.2	70% C	Mérito em Queijo \$	+\$1.073
CCS	2.82	75% C	Mérito Pastoreio \$	+\$1.007
Mastite	+2.3	69% C	HHP\$	+\$1.164
HCR	+2.4	72% C	CCR	+2.2
Tx Prenhez Filhas	+0.4	74% C	SCR	

**CARACTERÍSTICAS DE PARTO - CDCB-S GENOMIC EVALUATION (08/22)**

Facilidade de Parto do Touro	2.5%	63% C	0 Obs
Facilidade de Parto das Filhas	2.4%	57% C	0 Filhas
Mortes ao Nascer - Touros	6.2%	60% C	0 Obs
Mortes ao Nascer - Filhas	4.9%	55% C	0 Filhas

**WELLNESS TRAITS - ZOETIS WELLNESS EVALUATION (08/22)**

<b>Vacas</b>	<b>DWP\$</b>	<b>+\$941</b>	<b>WT\$</b>	<b>-\$73</b>
Mastite	97	57% C	Doe. Resp. Vaca	96 47% C
Claudicação	97	53% C	Ovário Cístico	102 32% C
Aborto da Vaca	100	41% C	Parto Gemelar	95 53% C
Metrite	98	55% C	Cetose	99 48% C
Ret. Placenta	102	57% C	Febre do Leite	97 53% C
Desp. Abomaso	102	46% C		

**Bezerros CW\$ -\$9**

Calf. Resp. Dis.	99	43% C	Diarréia Neonatal	100 50% C
Habitabilidade	99	50% C		

**TIPO - CDCB-S/HA GENOMIC (08/22) GTPI + 3.079**

**PTAT +1.80 79%R** C. Úbere: +1.95 P&P: +0.41 | 0 Filhas 0 Rebanhos

LINEAR	-2	-1	0	+1	+2	
Estatura	Baixa					1.15 Alta
Caract. Leiteira	Grossoiro					0.75 Angulosa
Força	Fragil					0.33 Forte
Profundidade Corporal	Raso					0.03 Profundo
Largura de Garupa	Estreita					0.81 Larga
Ângulo da Garupa	Alta					0.81 Baixa
Pernas Traseiras V. Lateral	Retas					-0.89 Curvas
Pernas Traseiras V. Trás	Fechado					0.82 Paralelas
Ângulo do Casco	Baixo					0.97 Alto
Escore de Pernas e Pés	Baixo					0.57 Alto
Úbere Anterior, Inserção	Frouxo					2.42 Firme
Altura Úbere Posterior	Baixo					2.72 Alto
Largura Úbere Posterior	Estreito					2.57 Largo
Ligamento Central	Fraco					0.55 Forte
Profundidade de Úbere	Profundo					1.74 Raso
Coloc. Tetos Anteriores	Abertas					0.26 Fechadas
Coloc. Tetos Posterior	Abertas					0.11 Fechadas
Comprimento de Tetos	Curtas					-0.01 Compridas



Ocd Perfect Soysauce-ET



Tia Paterna: S-S-I La 28180 22861-ET

250H016125  
**Zoar**



**CLAYNOOK ZOAR**  
TR TP TC TV TL TY TD  
 **CONWAY X PURSUIT X DUKE**

99% RHA-I aAa: 324 DMS: 123, 135  
Nascimento: 08/02/2021  
Reg: HOCAN13601311  
Claynook Farms LTD, New Hamburg, ON, Canada

Beta-Casein: A2A2 | Kappa-Casein: AB

**Pai:** Sandy-Valley R Conway-ET  
**Mãe:** Claynook Zeeta Pursuit-ET (GP-83)  
**Avô:** Pine-Tree-I Pursuit  
**Avô:** Morningview Duke Zip  
**Bisavô:** S-S-I Montross Duke-ET (EX-91)  
**Bisavô:** Morningview Yoder Zeplin (EX-90-2E-EX-MS-DOM)



**AVALIAÇÃO DO TOURO - CDCB-S GENOMIC EVALUATION (08/22)**

Leite	+1.341	79% C	0 Filhas 0 Rebanhos US	
Proteína	+69	+0.09		
Gordura	+114	+0.21	Mérito Líquido \$	+\$924
Vida Produtiva	+3.0	74% C	Mérito Fluido \$	+\$789
Permanência	+0.3	70% C	Mérito em Queijo \$	+\$941
CCS	2.97	75% C	Mérito Pastoreio \$	+\$881
Mastite	-0.2	69% C	HHP\$	+\$986
HCR	+2.5	72% C	CCR	-0.2
Tx Prenhez Filhas	-1.2	73% C	SCR	

**CARACTERÍSTICAS DE PARTO - CDCB-S GENOMIC EVALUATION (08/22)**

Facilidade de Parto do Touro	2.5%	63% C	0 Obs
Facilidade de Parto das Filhas	2.2%	57% C	0 Filhas
Mortes ao Nascer - Touros	6.8%	60% C	0 Obs
Mortes ao Nascer - Filhas	4.4%	54% C	0 Filhas

**WELLNESS TRAITS - ZOETIS WELLNESS EVALUATION (08/22)**

<b>Vacas</b>	<b>DWP\$</b>	<b>+\$859</b>	<b>WT\$</b>	<b>+\$145</b>
Mastite	95	52% C	Doe. Resp. Vaca	97 41% C
Claudicação	94	48% C	Ovário Cístico	107 26% C
Aborto da Vaca	98	35% C	Parto Gemelar	101 47% C
Metrite	102	49% C	Cetose	99 42% C
Ret. Placenta	93	52% C	Febre do Leite	98 47% C
Desp. Abomaso	99	40% C		

**Bezerros CW\$ +\$26**

Calf. Resp. Dis.	99	39% C	Diarréia Neonatal	109 45% C
Habitabilidade	99	45% C		

**TIPO - CDCB-S/HA GENOMIC (08/22) GTPI + 3.058**

**PTAT +2.66 78%R** C. Úbere: +1.59 P&P: +1.13 | 0 Filhas 0 Rebanhos

LINEAR	-2	-1	0	+1	+2	
Estatura	Baixa					2.84 Alta
Caract. Leiteira	Grossoiro					2.81 Angulosa
Força	Fragil					1.90 Forte
Profundidade Corporal	Raso					2.35 Profundo
Largura de Garupa	Estreita					2.23 Larga
Ângulo da Garupa	Alta					0.72 Baixa
Pernas Traseiras V. Lateral	Retas					0.43 Curvas
Pernas Traseiras V. Trás	Fechado					1.88 Paralelas
Ângulo do Casco	Baixo					1.58 Alto
Escore de Pernas e Pés	Baixo					1.59 Alto
Úbere Anterior, Inserção	Frouxo					2.08 Firme
Altura Úbere Posterior	Baixo					2.38 Alto
Largura Úbere Posterior	Estreito					3.25 Largo
Ligamento Central	Fraco					1.47 Forte
Profundidade de Úbere	Profundo					1.34 Raso
Coloc. Tetos Anteriores	Abertas					1.18 Fechadas
Coloc. Tetos Posterior	Abertas					1.38 Fechadas
Comprimento de Tetos	Curtas					0.65 Compridas



Claynook Zoar



Tia Paterna: Claynook Zeeta Pursuit-ET



# DadoSS:

## A GESTÃO DA FAZENDA NAS SUAS MÃOS

COM OU SEM SINAL VOCÊ  
POR DENTRO DE TUDO





MAIS INFORMAÇÕES COM UM CONSULTOR GENÉTICO DA SELECT SIRES

**SELECT SIRES DO BRASIL** [www.selectsires.com.br](http://www.selectsires.com.br)

Rua São Nicolau, 230-Pavilhão 6B | Bairro Stª Maria Goretti - cep 91030-230 | Porto Alegre-RS | Fone: 55 51 3222.9688

 @selectsiresdobrasil

 selectsiresbrasil

 selectsiresdobrasil

 selectsiresdobrasil



Filha: Wegnerlann Alphabet 3356-2

**OCD HELIX ALPHABET-ET**

TR TP TCTV TL TY TD

**HELIX X YODER X DAY**

100% RHA-NA aAa: 423 DMS: 345,135

Nascimento: 29/04/2017

Reg: H08403142934708

Oakfield Corners Dairy, Oakfield, NY

Beta-Casein: A1A2 | Kappa-Casein: AB

**Pai:** Aot Silver Helix-ET (VG-86)

**Mãe:** Ocd Yoder Avery 4119-ET (GP-83)

**Avô:** Woodcrest Mogul Yoder-ET (EX-90-GM)

**Avó:** Hmm Day Avery-ET (VG-86-VG-MS)

**Bisavô:** Minnigan-Hills Day-ET (GM)

**Bisavó:** Al-Lew Observ Avia 1095-ET (GP-84)

**AVALIAÇÃO DO TOURO - CDCB-S GENOMIC EVALUATION (08/22)**

Leite	+2.716	97% C	446 Filhas	83 Rebanhos	US
Proteína	+71	-0.04			
Gordura	+102	-0.01	Mérito Líquido \$	+ \$995	
Vida Produtiva	+4.4	88% C	Mérito Fluido \$	+ \$1.041	
Permanência	-1.7	74% C	Mérito em Queijo \$	+ \$991	
CCS	2.91	94% C	Mérito Pastoreio \$	+ \$953	
Mastite	-0.4	77% C	HHP\$	+ \$964	
HCR	+1.3	93% C	CCR	-0.6	
Tx Prenhez Filhas	-1.0	89% C	SCR	+0.4	



Filha: Wegnerlann Alphabet 3333



**CARACTERÍSTICAS DE PARTO - CDCB-S GENOMIC EVALUATION (08/22)**

Facilidade de Parto do Touro	2.2%	99% C	12.345 Obs
Facilidade de Parto das Filhas	2.2%	83% C	211 Filhas
Mortes ao Nascer - Touros	5.2%	99% C	10.700 Obs
Mortes ao Nascer - Filhas	4.7%	83% C	184 Filhas

**WELLNESS TRAITS - ZOETIS WELLNESS EVALUATION (08/22)**

Vacas	DWPS	+\$958	WT\$	-\$89	
Mastite	94	63% C	Doe. Resp. Vaca	97	56% C
Claudicação	97	60% C	Ovário Cístico	100	42% C
Aborto da Vaca	100	50% C	Parto Gemelar	104	70% C
Metrite	104	62% C	Cetose	102	56% C
Ret. Placenta	103	74% C	Febre do Leite	100	61% C
Desp. Abomaso	102	66% C			

**Bezerros CWS -\$16**

Calf. Resp. Dis.	96	75% C	Diarréia Neonatal	102	87% C
Habitabilidade	97	78% C			

**TIPO - CDCB-S/HA GENOMIC (08/22)**

GTPI + 2.946

PTAT +1.34 92%R C. Úbere: +1.72 P&P: -0.26 | 102 Filhas 23 Rebanhos

LINEAR	-2	-1	0	+1	+2	
Estatura	Baixa				1.59	Alta
Caract. Leiteira	Grosseiro				1.47	Angulosa
Força	Fragil				-0.35	Forte
Profundidade Corporal	Raso				-0.02	Profundo
Largura de Garupa	Estreita				-0.33	Larga
Ângulo da Garupa	Alta				1.19	Baixa
Pernas Traseiras V. Lateral	Retas				-1.05	Curvas
Pernas Traseiras V. Trás	Fechado				0.04	Paralelas
Ângulo do Casco	Baixo				1.24	Alto
Escore de Pernas e Pés	Baixo				0.06	Alto
Úbere Anterior, Inserção	Frouxo				2.00	Firme
Altura Úbere Posterior	Baixo				2.76	Alto
Largura Úbere Posterior	Estreito				2.21	Largo
Ligamento Central	Fraco				0.42	Forte
Profundidade de Úbere	Profundo				1.96	Raso
Coloc. Tetos Anteriores	Abertas				1.28	Fechadas
Coloc. Tetos Posterior	Abertas				0.90	Fechadas
Comprimento de Tetos	Curtas				-1.63	Compridas



Filha: Lady's-Manor Alfabt Tuba-ET (VG-85-VG-MS)

007H014608

**Alum**

SELECT SIRE



007H013778

**Apple-Crisp****S-S-I DOC ALUM**

TR TP TC TV TL TY TD

**DOC X RUBICON X LIQUID GOLD**

99% RHA-I aAa: 324 DMS: 234,123

Nascimento: 18/01/2018

Reg: H08403147853565

Select Sires Inc., Plain City, OH

Beta-Casein: A1A2 | Kappa-Casein: BE

**Pai:** Woodcrest King Doc (EX-90)**Mãe:** Mercedes Ts 9494-ET (GP-84)**Avô:** Edg Rubicon-ET**Avô:** T-Spruce Lgold 7871-ET (GP-83-DOM)**Bisavô:** Generations Liquid Gold (EX-92)**Bisavô:** Coyne-Farms Fbook Jaela-ET (VG-85)**AVALIAÇÃO DO TOURO - CDCB-S GENOMIC EVALUATION (08/22)**

Leite	+945	90% C	54 Filhas 22 Rebanhos US
Proteína	+46	+0.06	
Gordura	+79	+0.15	Mérito Líquido \$ +\$729
Vida Produtiva	+4.0	80% C	Mérito Fluido \$ +\$649
Permanência	+0.1	77% C	Mérito em Queijo \$ +\$737
CCS	3.08	86% C	Mérito Pastoreio \$ +\$693
Mastite	-0.4	74% C	HHP\$ +\$725
HCR	+1.9	77% C	CCR +0.9
Tx Prenhez Filhas	+0.0	78% C	SCR +1.2

**CARACTERÍSTICAS DE PARTO - CDCB-S GENOMIC EVALUATION (08/22)**

Facilidade de Parto do Touro	2.1%	95% C	1.103 Obs
Facilidade de Parto das Filhas	1.9%	70% C	17 Filhas
Mortes ao Nascer - Touros	6.6%	88% C	1.098 Obs
Mortes ao Nascer - Filhas	4.7%	65% C	16 Filhas

**WELLNESS TRAITS - ZOETIS WELLNESS EVALUATION (08/22)**

Vacas	DWP\$	+\$650	WT\$	-\$101
Mastite	89	59% C	Doe. Resp. Vaca	105 50% C
Claudicação	104	56% C	Ovário Cístico	103 34% C
Aborto da Vaca	104	43% C	Parto Gemelar	100 55% C
Metrite	107	56% C	Cetose	100 51% C
Ret. Placenta	98	59% C	Febre do Leite	98 55% C
Desp. Abomaso	98	50% C		

Bezerros	CW\$	-\$5		
Calf. Resp. Dis.	105	52% C	Diarréia Neonatal	100 47% C
Habitabilidade	96	59% C		

**TIPO - CDCB-S/HA GENOMIC (08/22) GTPI + 2.788**

PTAT +1.99 81%R C. Úbere: +1.22 P&amp;P: +1.25 | 0 Filhas 0 Rebanhos

LINEAR	-2	-1	0	+1	+2	
Estatura	Baixa				2.09	Alta
Caract. Leiteira	Grossoiro				2.38	Angulosa
Força	Fragil				1.06	Forte
Profundidade Corporal	Raso				1.40	Profundo
Largura de Garupa	Estreita				1.44	Larga
Ângulo da Garupa	Alta				0.56	Baixa
Pernas Traseiras V. Lateral	Retas				0.71	Curvas
Pernas Traseiras V. Trás	Fechado				1.89	Paralelas
Ângulo do Casco	Baixo				1.37	Alto
Escore de Pernas e Pés	Baixo				1.55	Alto
Úbere Anterior, Inserção	Frouxo				0.91	Firme
Altura Úbere Posterior	Baixo				2.19	Alto
Largura Úbere Posterior	Estreito				2.83	Largo
Ligamento Central	Fraco				1.58	Forte
Profundidade de Úbere	Profundo				0.40	Raso
Coloc. Tetos Anteriores	Abertas				1.29	Fechadas
Coloc. Tetos Posteriores	Abertas				1.61	Fechadas
Comprimento de Tetos	Curtas				0.41	Compridas



Irmã: S-S-I Doc Have Not 8784-ET (EX-94-EX-MS)



Irmã: S-S-I Doc Have Not 8784-ET (EX-94-EX-MS)

**SIEMERS OCT APPLE-CRISP-ET**

RC TP TC TV TL TY TD

**OCTANE X MOGUL X SHOTTLE**

99% RHA-I aAa: 231 DMS: 234,123

Nascimento: 23/04/2016

Reg: H08403134506808

Siemers Holstein Farms Inc., Newton, WI

Beta-Casein: A1A2 | Kappa-Casein: AA

**Pai:** Stantons High Octane**Mãe:** Siemers Mogul Apple-Star-ET (EX-91-EX-MS-GMD)**Avô:** Mountfield Ssi Dcy Mogul-ET (EX-93-GM-T)**Avô:** Ms Apples Azalea-ET (EX-91-EX-MS)**Bisavô:** Picston Shottle-ET (GM)**Bisavô:** Khw Regiment Apple-Red-ET (EX-96-4E-EX-MS-DOM)**AVALIAÇÃO DO TOURO - CDCB-S GENOMIC EVALUATION (08/22)**

Leite	+59	79% C	3.678 Filhas 1.525 Rebanhos US
Proteína	-8	-0.04	
Gordura	+8	+0.02	Mérito Líquido \$ -\$167
Vida Produtiva	-2.0	94% C	Mérito Fluido \$ -\$118
Permanência	-2.8	79% C	Mérito em Queijo \$ -\$175
CCS	3.11	97% C	Mérito Pastoreio \$ -\$185
Mastite	-0.2	87% C	HHP\$ -\$127
HCR	+0.9	91% C	CCR -1.9
Tx Prenhez Filhas	-1.7	94% C	SCR

**CARACTERÍSTICAS DE PARTO - CDCB-S GENOMIC EVALUATION (08/22)**

Facilidade de Parto do Touro	2.6%	97% C	0 Obs
Facilidade de Parto das Filhas	2.3%	93% C	0 Filhas
Mortes ao Nascer - Touros	8.3%	94% C	0 Obs
Mortes ao Nascer - Filhas	5.7%	91% C	0 Filhas

**WELLNESS TRAITS - ZOETIS WELLNESS EVALUATION (08/22)**

Vacas	DWP\$	-\$163	WTS	+\$45
Mastite	102	57% C	Doe. Resp. Vaca	103 48% C
Claudicação	103	54% C	Ovário Cístico	95 35% C
Aborto da Vaca	94	42% C	Parto Gemelar	93 54% C
Metrite	98	55% C	Cetose	92 49% C
Ret. Placenta	98	57% C	Febre do Leite	103 52% C
Desp. Abomaso	89	48% C		

Bezerros	CW\$	-\$4		
Calf. Resp. Dis.	104	48% C	Diarréia Neonatal	99 48% C
Habitabilidade	98	55% C		

**TIPO - CDCB-S/HA GENOMIC (08/22) GTPI + 1.986**

PTAT +1.90 97%R C. Úbere: +1.41 P&amp;P: +1.19 | 2.343 Filhas 1.066 Rebanhos

LINEAR	-2	-1	0	+1	+2	
Estatura	Baixa				1.88	Alta
Caract. Leiteira	Grossoiro				1.02	Angulosa
Força	Fragil				1.08	Forte
Profundidade Corporal	Raso				1.32	Profundo
Largura de Garupa	Estreita				1.89	Larga
Ângulo da Garupa	Alta				0.59	Baixa
Pernas Traseiras V. Lateral	Retas				0.64	Curvas
Pernas Traseiras V. Trás	Fechado				2.16	Paralelas
Ângulo do Casco	Baixo				0.77	Alto
Escore de Pernas e Pés	Baixo				1.38	Alto
Úbere Anterior, Inserção	Frouxo				2.00	Firme
Altura Úbere Posterior	Baixo				2.17	Alto
Largura Úbere Posterior	Estreito				1.35	Largo
Ligamento Central	Fraco				1.47	Forte
Profundidade de Úbere	Profundo				2.32	Raso
Coloc. Tetos Anteriores	Abertas				0.69	Fechadas
Coloc. Tetos Posteriores	Abertas				0.35	Fechadas
Comprimento de Tetos	Curtas				-1.82	Compridas



Siemers Oct Apple-Crisp-ET



Mãe: Siemers Mogul Apple-Star-ET

007H011986  
**Ballgame**



007H012982  
**Barcuda-PP-Red**



**S-S-I SUPERSIRE BALLGAME-ET**

TR TP TC TV TL TY TD

**SUPERSIRE X ALTAROSS X PLANET**

100% RHA-NA aAa: 342516 DMS: 345,234

Nascimento: 08/10/2012

Reg: H08403011001301

Select Sires, Inc., Plain City, OH

Beta-Casein: A1A2 | Kappa-Casein: BE

**Pai:** Seagull-Bay Supersire-ET (EX-90-GM)

**Mãe:** S-S-I Ross Boston 7210-ET (GP-82)

**Avô:** Bosside Altaross-ET (GM)

**Avô:** Olmar Planet Baby Bb-ET (GP-81-DOM)

**Bisavô:** Ensenada Taboo Planet-ET (EX-92-GM)

**Bisavô:** Olmar Lynch Baby Bumble-ET (EX-93-2E-EX-MS-GMD-DOM)

**AVALIAÇÃO DO TOURO - CDCB-S GENOMIC EVALUATION (08/22)**

Leite	+1.927	99% C	769 Filhas	138 Rebanhos	US
Proteína	+57	-0.01			
Gordura	+78	+0.01	Mérito Líquido \$		+\$611
Vida Produtiva	+1.4	94% C	Mérito Fluido \$		+\$612
Permanência	-0.5	84% C	Mérito em Queijo \$		+\$613
CCS	2.91	97% C	Mérito Pastoreio \$		+\$529
Mastite	+2.1	89% C	HHP\$		+\$678
HCR	-2.2	87% C	CCR		-2.7
Tx Prenhez Filhas	-3.2	94% C	SCR		

**CARACTERÍSTICAS DE PARTO - CDCB-S GENOMIC EVALUATION (08/22)**

Facilidade de Parto do Touro	1.8%	96% C	1.356 Obs
Facilidade de Parto das Filhas	1.6%	84% C	248 Filhas
Mortes ao Nascer - Touros	6.0%	92% C	1.291 Obs
Mortes ao Nascer - Filhas	4.5%	85% C	230 Filhas

**WELLNESS TRAITS - ZOETIS WELLNESS EVALUATION (08/22)**

Vacas	DWP\$	+\$833	WT\$	+\$159
Mastite	107	83% C	Doe. Resp. Vaca	106 80% C
Claudicação	98	82% C	Ovário Cístico	101 51% C
Aborto da Vaca	98	72% C	Parto Gemelar	102 81% C
Metrite	103	82% C	Cetose	104 80% C
Ret. Placenta	97	83% C	Febre do Leite	99 76% C
Desp. Abomaso	102	77% C		

**Bezerros CW\$ -\$57**

Calf. Resp. Dis.	101	79% C	Diarréia Neonatal	96	82% C
Habitabilidade	88	84% C			

**TIPO - CDCB-S/HA GENOMIC (08/22) GTPI + 2.451**

PTAT +0.07 91%R C. Úbere: -0.88 P&P: -1.68 | 65 Filhas 37 Rebanhos

LINEAR	-2	-1	0	+1	+2
Estatura	Baixa				0.69 Alta
Caract. Leiteira	Grossoiro				2.26 Angulosa
Força	Fragil				0.65 Forte
Profundidade Corporal	Raso				1.22 Profundo
Largura de Garupa	Estreita				1.27 Larga
Ângulo da Garupa	Alta				0.79 Baixa
Pernas Traseiras V. Lateral	Retas				2.21 Curvas
Pernas Traseiras V. Trás	Fechado				-1.79 Paralelas
Ângulo do Casco	Baixo				-1.59 Alto
Escore de Pernas e Pés	Baixo				-1.16 Alto
Úbere Anterior, Inserção	Frouxo				-1.44 Firme
Altura Úbere Posterior	Baixo				-0.85 Alto
Largura Úbere Posterior	Estreito				0.50 Largo
Ligamento Central	Fraço				0.08 Forte
Profundidade de Úbere	Profundo				-1.63 Raso
Coloc. Tetos Anteriores	Abertas				0.33 Fechadas
Coloc. Tetos Posteriores	Abertas				0.88 Fechadas
Comprimento de Tetos	Curtas				-0.45 Compridas



S-S-I Supersire Ballgame-ET



Bisavô: Olmar Lynch Baby Bumble-ET

**SUNQUEST BARCUDA-PP-RED-ET**

PP TC TV TL TY TD

**JAX P X NUMERO UNO X JUST**

100% RHA-NA aAa: 153 DMS: 126,561

Nascimento: 23/01/2016

Reg: H08403128124707

Tim & Tammy Van Haitsma, Dorr, MI

Beta-Casein: A2A2 | Kappa-Casein: BB

**Pai:** Dangie S-Sire Jax P-TW

**Mãe:** Ri-Val-Re Uno Boots-ET

**Avô:** Amighetti Numero Uno-ET (GM)

**Avô:** Ri-Val-Re Ostyle Ruby-P-ET

**Bisavô:** Co-Op O-Style Oman Just-ET (GM)

**Bisavô:** Ri-Val-Re Lb Rose-P-Red-ET (GP-83)

**AVALIAÇÃO DO TOURO - CDCB-S GENOMIC EVALUATION (08/22)**

Leite	+949	98% C	878 Filhas	315 Rebanhos	US
Proteína	+25	-0.02			
Gordura	+9	-0.09	Mérito Líquido \$		+\$446
Vida Produtiva	+5.2	92% C	Mérito Fluido \$		+\$450
Permanência	+2.5	79% C	Mérito em Queijo \$		+\$453
CCS	2.61	97% C	Mérito Pastoreio \$		+\$352
Mastite	+2.2	80% C	HHP\$		+\$407
HCR	-0.8	87% C	CCR		-0.4
Tx Prenhez Filhas	-0.9	92% C	SCR		+1.6

**CARACTERÍSTICAS DE PARTO - CDCB-S GENOMIC EVALUATION (08/22)**

Facilidade de Parto do Touro	2.7%	97% C	1.863 Obs
Facilidade de Parto das Filhas	3.1%	88% C	315 Filhas
Mortes ao Nascer - Touros	6.4%	93% C	1.792 Obs
Mortes ao Nascer - Filhas	6.0%	87% C	309 Filhas

**WELLNESS TRAITS - ZOETIS WELLNESS EVALUATION (08/22)**

Vacas	DWP\$	+\$483	WTS	+\$113
Mastite	102	68% C	Doe. Resp. Vaca	100 53% C
Claudicação	102	65% C	Ovário Cístico	104 39% C
Aborto da Vaca	93	45% C	Parto Gemelar	97 66% C
Metrite	100	61% C	Cetose	107 64% C
Ret. Placenta	99	70% C	Febre do Leite	99 68% C
Desp. Abomaso	106	52% C		

**Bezerros CW\$ +\$36**

Calf. Resp. Dis.	102	56% C	Diarréia Neonatal	101	58% C
Habitabilidade	109	63% C			

**TIPO - CDCB-S/HA GENOMIC (08/22) GTPI + 2.267**

PTAT +0.13 94%R C. Úbere: +0.45 P&P: -0.54 | 155 Filhas 65 Rebanhos

LINEAR	-2	-1	0	+1	+2
Estatura	Baixa				-0.20 Alta
Caract. Leiteira	Grossoiro				0.52 Angulosa
Força	Fragil				-1.26 Forte
Profundidade Corporal	Raso				-0.95 Profundo
Largura de Garupa	Estreita				0.61 Larga
Ângulo da Garupa	Alta				-0.58 Baixa
Pernas Traseiras V. Lateral	Retas				0.58 Curvas
Pernas Traseiras V. Trás	Fechado				-1.32 Paralelas
Ângulo do Casco	Baixo				-0.91 Alto
Escore de Pernas e Pés	Baixo				-0.27 Alto
Úbere Anterior, Inserção	Frouxo				0.38 Firme
Altura Úbere Posterior	Baixo				1.39 Alto
Largura Úbere Posterior	Estreito				0.18 Largo
Ligamento Central	Fraço				-0.75 Forte
Profundidade de Úbere	Profundo				0.47 Raso
Coloc. Tetos Anteriores	Abertas				-1.14 Fechadas
Coloc. Tetos Posteriores	Abertas				-0.80 Fechadas
Comprimento de Tetos	Curtas				-0.32 Compridas



Sunquest Barcuda-PP-Red-ET



Irmã: Bacon-Hill Jax Roxa-Red

250H014633  
**Biggelo**



SELECT SIRE



007H012940  
**Bubba**



**S-S-I DELROY BIGGELLO-ET**

TR TP TC TV TL TY TD

**DELROY X TOPGUN X MONTROSS**

99% RHA-I aAa: 435 DMS: 345,234

Nascimento: 09/01/2018

Reg: H08403147223513

Select Sires, Inc., Plain City, OH

Beta-Casein: A1A1 | Kappa-Casein: AE

**Pai:** S-S-I Bg Duke Delroy-ET (GM)

**Mãe:** S-S-I Topgun 10817 11710-ET

**Avô:** Plain-Knoll Davci Topgun-ET

**Avô:** S-S-I Mont 8828 10817-ET (GP-83-DOM)

**Bisavô:** Bacon-Hill Montross-ET (EX-92-GM)

**Bisavó:** S-S-I Spsire Mabel 8828-ET (VG-85-VG-MS-DOM)

**AVALIAÇÃO DO TOURO - CDCB-S GENOMIC EVALUATION (08/22)**

Leite	+631	97% C	280 Filhas 60 Rebanhos US
Proteína	+46	+0.09	
Gordura	+95	+0.25	Mérito Líquido \$ +\$784
Vida Produtiva	+2.5	88% C	Mérito Fluido \$ +\$651
Permanência	-1.3	81% C	Mérito em Queijo \$ +\$804
CCS	2.78	93% C	Mérito Pastoreio \$ +\$777
Mastite	+2.6	74% C	HHP\$ +\$874
HCR	-0.7	88% C	CCR -0.3
Tx Prenhez Filhas	-0.6	88% C	SCR -3.0

**CARACTERÍSTICAS DE PARTO - CDCB-S GENOMIC EVALUATION (08/22)**

Facilidade de Parto do Touro	2.0%	98% C	3.263 Obs
Facilidade de Parto das Filhas	1.8%	91% C	97 Filhas
Mortes ao Nascer - Touros	5.8%	95% C	3.032 Obs
Mortes ao Nascer - Filhas	5.9%	89% C	96 Filhas

**WELLNESS TRAITS - ZOETIS WELLNESS EVALUATION (08/22)**

Vacas	DWP\$	+\$803	WT\$	+\$100
Mastite	100	56% C	Doe. Resp. Vaca	93 49% C
Claudicação	106	53% C	Ovário Cístico	101 33% C
Aborto da Vaca	96	41% C	Parto Gemelar	98 55% C
Metrite	104	60% C	Cetose	100 56% C
Ret. Placenta	99	59% C	Febre do Leite	97 53% C
Desp. Abomaso	99	48% C		

**Bezerros CW\$ -\$107**

Calf. Resp. Dis.	90	67% C	Diarréia Neonatal	97 71% C
Habitabilidade	80	74% C		

**TIPO - CDCB-S/HA GENOMIC (08/22)**

GTP1 + 2.756

PTAT +0.89 94%R C. Úbere: +1.33 P&P: -0.63 | 139 Filhas 28 Rebanhos

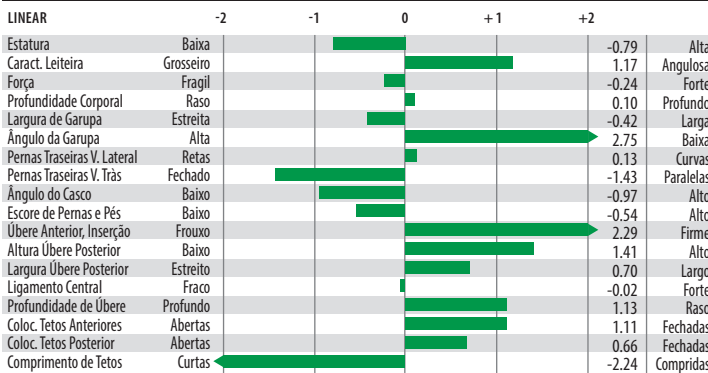

S-S-I Delroy Biggello-ET



Avô: S-S-I Spsire Mabel 8828-ET

**LEANINGHOUSE BIG BUBBA-ET**

TR TP TC TV TL TY TD

**JEDI X SUPERSIRE X OMAN OMAN**

99% RHA-I aAa: 534 DMS: 345

Nascimento: 30/01/2016

Reg: H08403131992850

Rock Hill Dairy LLC, Dexter, MN

Beta-Casein: A2A2 | Kappa-Casein: BB

**Pai:** S-S-I Montross Jedi-ET (EX-93-GM)

**Mãe:** Playball JL Bubbles-ET (VG-85-VG-MS)

**Avô:** Seagull-Bay Supersire-ET (EX-90-GM)

**Avô:** Playball Mnom Bounty-ET (VG-88-EX-MS-DOM)

**Bisavô:** Long-Langs Oman Oman-ET (VG-85-GM)

**Bisavó:** Ralma Mac Beauty-ET (VG-87-VG-MS-GMD-DOM)

**AVALIAÇÃO DO TOURO - CDCB-S GENOMIC EVALUATION (08/22)**

Leite	+967	99% C	3.280 Filhas 683 Rebanhos US
Proteína	+47	+0.06	
Gordura	-19	-0.19	Mérito Líquido \$ +\$404
Vida Produtiva	+4.0	96% C	Mérito Fluido \$ +\$320
Permanência	+1.7	84% C	Mérito em Queijo \$ +\$414
CCS	3.00	98% C	Mérito Pastoreio \$ +\$428
Mastite	-0.2	92% C	HHP\$ +\$467
HCR	+0.5	93% C	CCR +4.8
Tx Prenhez Filhas	+2.6	95% C	SCR

**CARACTERÍSTICAS DE PARTO - CDCB-S GENOMIC EVALUATION (08/22)**

Facilidade de Parto do Touro	1.8%	96% C	2.295 Obs
Facilidade de Parto das Filhas	1.7%	94% C	1.263 Filhas
Mortes ao Nascer - Touros	5.7%	92% C	2.007 Obs
Mortes ao Nascer - Filhas	4.5%	92% C	1.183 Filhas

**WELLNESS TRAITS - ZOETIS WELLNESS EVALUATION (08/22)**

Vacas	DWP\$	+\$311	WTS	+\$8
Mastite	100	82% C	Doe. Resp. Vaca	104 77% C
Claudicação	92	80% C	Ovário Cístico	102 56% C
Aborto da Vaca	104	57% C	Parto Gemelar	105 83% C
Metrite	108	87% C	Cetose	111 83% C
Ret. Placenta	98	85% C	Febre do Leite	99 71% C
Desp. Abomaso	106	77% C		

**Bezerros CW\$ -\$71**

Calf. Resp. Dis.	95	88% C	Diarréia Neonatal	97 82% C
Habitabilidade	87	64% C		

**TIPO - CDCB-S/HA GENOMIC (08/22)**

GTP1 + 2.294

PTAT -0.39 98%R C. Úbere: +0.60 P&P: -1.62 | 1.479 Filhas 414 Rebanhos

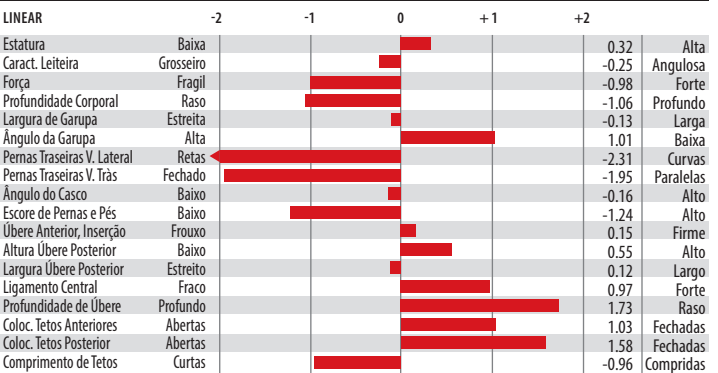

Leaninghouse Big Bubba-ET



Mãe: Playball JL Bubbles-ET

007H012973  
**Codec**



007H014824  
**Colt**



**SANDY-VALLEY CODEC-ET**

TR TP TC TV TL TY TD

**JEDI X JACEY CRI X SUPERSTITION**

99% RHA-I aAa: 423 DMS: 456,561

Nascimento: 16/02/2016

Reg: H08403014562179

Sandy-Valley Farms, Scandinavia, WI

Beta-Casein: A1A2 | Kappa-Casein: BB

**Pai:** S-S-I Montross Jedi-ET (EX-93-GM)

**Mãe:** Sandy-Valley Confeticake-ET (VG-85-VG-MS)

**Avô:** Coyne-Farms Jacey Cri-ET

**Avó:** Larcrest Cake-ET (VG-87-VG-MS-DOM)

**Bisavô:** Charlesdale Superstition-ET (GM)

**Bisavó:** Larcrest Cosmopolitan (VG-87-VG-MS-GMD-DOM)

**AVALIAÇÃO DO TOURO - CDCB-S GENOMIC EVALUATION (08/22)**

Leite	+1.348	99% C	722 Filhas	47 Rebanhos	US
Proteína	+53	+0.04			
Gordura	+68	+0.06	Mérito Líquido \$		+\$715
Vida Produtiva	+4.4	93% C	Mérito Fluido \$		+\$642
Permanência	-0.3	81% C	Mérito em Queijo \$		+\$731
CCS	2.57	97% C	Mérito Pastoreio \$		+\$672
Mastite	+2.8	86% C	HHP\$		+\$925
HCR	-0.3	88% C	CCR		+1.9
Tx Prenhez Filhas	+0.4	93% C	SCR		

**CARACTERÍSTICAS DE PARTO - CDCB-S GENOMIC EVALUATION (08/22)**

Facilidade de Parto do Touro	2.9%	94% C	677 Obs
Facilidade de Parto das Filhas	2.6%	85% C	257 Filhas
Mortes ao Nascer - Touros	6.6%	88% C	647 Obs
Mortes ao Nascer - Filhas	4.9%	81% C	147 Filhas

**WELLNESS TRAITS - ZOETIS WELLNESS EVALUATION (08/22)**

Vacas	DWP\$	+\$908	WT\$	+\$199
Mastite	108	88% C	Doe. Resp. Vaca	104 85% C
Claudicação	99	87% C	Ovário Cístico	102 48% C
Aborto da Vaca	103	62% C	Parto Gemelar	101 88% C
Metrite	107	90% C	Cetose	104 77% C
Ret. Placenta	98	90% C	Febre do Leite	90 81% C
Desp. Abomaso	98	73% C		

**Bezerros CW\$ -\$37**

Calf. Resp. Dis.	96	78% C	Diarréia Neonatal	100	72% C
Habitabilidade	93	89% C			

**TIPO - CDCB-S/HA GENOMIC (08/22) GTPI + 2.654**

PTAT +0.02 93%R C. Úbere: +0.45 P&P: -1.69 | 187 Filhas 19 Rebanhos

LINEAR	-2	-1	0	+1	+2	
Estatura	Baixa					1.39 Alta
Caract. Leiteira	Grossoiro					-1.11 Angulosa
Força	Fragil					1.01 Forte
Profundidade Corporal	Raso					0.28 Profundo
Largura de Garupa	Estreita					-0.24 Larga
Ângulo da Garupa	Alta					0.11 Baixa
Pernas Traseiras V. Lateral	Retas					-0.88 Curvas
Pernas Traseiras V. Trás	Fechado					-1.79 Paralelas
Ângulo do Casco	Baixo					0.52 Alto
Escore de Pernas e Pés	Baixo					-1.22 Alto
Úbere Anterior, Inserção	Frouxo					1.40 Firme
Altura Úbere Posterior	Baixo					0.04 Alto
Largura Úbere Posterior	Estreito					-0.25 Largo
Ligamento Central	Fraco					0.80 Forte
Profundidade de Úbere	Profundo					1.95 Raso
Coloc. Tetos Anteriores	Abertas					0.19 Fechadas
Coloc. Tetos Posterior	Abertas					0.37 Fechadas
Comprimento de Tetos	Curtas					0.07 Compridas



Sandy-Valley Codec-ET



Mãe: Sandy-Valley Confeticake-ET

**OCD JARED COLT-ET**

TR TP TC TV TL TY TD

**JARED P X RUBICON X JACEY**

99% RHA-I aAa: 351 DMS: 456, 561

Nascimento: 28/04/2018

Reg: H08403149758200

Oakfield Corners Dairy, Oakfield, NY

Beta-Casein: A1A1 | Kappa-Casein: AB

**Pai:** Clear-Echo Jed Jared 745-ET

**Mãe:** Ocd Rubicon 36032-ET

**Avô:** Edg Rubicon-ET

**Avó:** Ocd Jacey 2421-ET (EX-94-2E-EX-MS-DOM)

**Bisavô:** Coyne-Farms Jacey Cri-ET

**Bisavó:** Larcrest Cologne-ET (EX-90-EX-MS-DOM)

**AVALIAÇÃO DO TOURO - CDCB-S GENOMIC EVALUATION (08/22)**

Leite	+765	86% C	17 Filhas	6 Rebanhos	US
Proteína	+43	+0.07			
Gordura	+69	+0.14	Mérito Líquido \$		+\$724
Vida Produtiva	+3.0	79% C	Mérito Fluido \$		+\$629
Permanência	-0.2	75% C	Mérito em Queijo \$		+\$736
CCS	2.96	81% C	Mérito Pastoreio \$		+\$716
Mastite	+1.2	74% C	HHP\$		+\$722
HCR	-0.8	77% C	CCR		+1.4
Tx Prenhez Filhas	-0.1	77% C	SCR		

**CARACTERÍSTICAS DE PARTO - CDCB-S GENOMIC EVALUATION (08/22)**

Facilidade de Parto do Touro	2.2%	90% C	385 Obs
Facilidade de Parto das Filhas	2.1%	71% C	20 Filhas
Mortes ao Nascer - Touros	5.6%	82% C	383 Obs
Mortes ao Nascer - Filhas	4.1%	65% C	20 Filhas

**WELLNESS TRAITS - ZOETIS WELLNESS EVALUATION (08/22)**

Vacas	DWP\$	+\$659	WTS	-\$84
Mastite	99	57% C	Doe. Resp. Vaca	102 49% C
Claudicação	91	54% C	Ovário Cístico	106 34% C
Aborto da Vaca	98	42% C	Parto Gemelar	102 54% C
Metrite	101	56% C	Cetose	99 51% C
Ret. Placenta	101	58% C	Febre do Leite	99 53% C
Desp. Abomaso	101	49% C		

**Bezerros CW\$ +\$7**

Calf. Resp. Dis.	104	64% C	Diarréia Neonatal	102	47% C
Habitabilidade	98	68% C			

**TIPO - CDCB-S/HA GENOMIC (08/22) GTPI + 2.563**

PTAT +0.78 81%R C. Úbere: +0.81 P&P: +0.29 | 0 Filhas 0 Rebanhos

LINEAR	-2	-1	0	+1	+2	
Estatura	Baixa					0.36 Alta
Caract. Leiteira	Grossoiro					1.02 Angulosa
Força	Fragil					0.26 Forte
Profundidade Corporal	Raso					0.35 Profundo
Largura de Garupa	Estreita					-0.01 Larga
Ângulo da Garupa	Alta					0.09 Baixa
Pernas Traseiras V. Lateral	Retas					-0.05 Curvas
Pernas Traseiras V. Trás	Fechado					0.12 Paralelas
Ângulo do Casco	Baixo					0.24 Alto
Escore de Pernas e Pés	Baixo					0.42 Alto
Úbere Anterior, Inserção	Frouxo					0.41 Firme
Altura Úbere Posterior	Baixo					1.53 Alto
Largura Úbere Posterior	Estreito					1.73 Largo
Ligamento Central	Fraco					0.57 Forte
Profundidade de Úbere	Profundo					-0.09 Raso
Coloc. Tetos Anteriores	Abertas					0.50 Fechadas
Coloc. Tetos Posterior	Abertas					0.82 Fechadas
Comprimento de Tetos	Curtas					1.11 Compridas



Ocd Jared Colt-ET



Irmã: Aot Jared Haskel-ET



Kenmore Triple Crown-Red-ET

**KENMORE TRIPLE CROWN-RED-ET**  
TP TCTV TL TY TD  
**APPRENTICE X DELTA X MCCUTCHEN**

99% RHA-I aAa: 354 DMS: 345,456  
Nascimento: 18/05/2017  
Reg: H08403143029863  
Casey & Corey Larson, Downing, WI

Beta-Casein: A1A2 | Kappa-Casein: AA

**Pai:** Endco Apprentice-ET  
**Mãe:** Ri-Val-Re Lil Apple-ETS (VG-88-VG-MS)  
**Avô:** Mr Mogul Delta 1427-ET  
**Avó:** Ms Apples Mc Valentine-ET (EX-90-EX-MS)  
**Bisavô:** De-Su Bkm McCutchen 1174-ET (EX-93-GM)  
**Bisavó:** Khw Regiment Apple-Red-ET (EX-96-4E-EX-MS-DOM)

**AVALIAÇÃO DO TOURO - CDCB-S GENOMIC EVALUATION (08/22)**

Leite	+439	96% C	1.008 Filhas	577 Rebanhos	US
Proteína	+34	+0.07			
Gordura	+52	+0.12	Mérito Líquido \$		+\$493
Vida Produtiva	+3.0	89% C	Mérito Fluido \$		+\$386
Permanência	-1.3	84% C	Mérito em Queijo \$		+\$511
CCS	2.69	93% C	Mérito Pastoreio \$		+\$424
Mastite	+2.0	81% C	HHP\$		+\$592
HCR	+0.4	89% C	CCR		-1.9
Tx Prenhez Filhas	-1.3	89% C	SCR		-3.0



Bisavô: Khw Regiment Apple-Red-ET



**CARACTERÍSTICAS DE PARTO - CDCB-S GENOMIC EVALUATION (08/22)**

Facilidade de Parto do Touro	3.0%	97% C	6.604 Obs
Facilidade de Parto das Filhas	3.2%	87% C	740 Filhas
Mortes ao Nascer - Touros	6.4%	92% C	7.070 Obs
Mortes ao Nascer - Filhas	5.3%	84% C	812 Filhas

**WELLNESS TRAITS - ZOETIS WELLNESS EVALUATION (08/22)**

Vacas	DWP\$	+\$458	WT\$	+\$10	
Mastite	105	51% C	Doe. Resp. Vaca	91	42% C
Claudicação	95	47% C	Ovário Cístico	101	27% C
Aborto da Vaca	97	36% C	Parto Gemelar	94	47% C
Metrite	96	49% C	Cetose	101	43% C
Ret. Placenta	99	51% C	Febre do Leite	100	46% C
Desp. Abomaso	93	42% C			

Bezerros	CW\$	+\$1			
Calif. Resp. Dis.	108	44% C	Diarréia Neonatal	98	49% C
Habitabilidade	98	50% C			

**TIPO - CDCB-S/HA GENOMIC (08/22)**

GTPI + 2.581

PTAT +2.16 93%R C. Úbere: +1.40 P&P: +1.40 | 421 Filhas 280 Rebanhos

LINEAR		-2	-1	0	+1	+2	
Estatura	Baixa					1.16	Alta
Caract. Leiteira	Grosseiro					1.32	Angulosa
Força	Fragil					1.07	Forte
Profundidade Corporal	Raso					1.31	Profundo
Largura de Garupa	Estreita					1.49	Larga
Ângulo da Garupa	Alta					-0.32	Baixa
Pernas Traseiras V. Lateral	Retas					-0.31	Curvas
Pernas Traseiras V. Trás	Fechado					1.75	Paralelas
Ângulo do Casco	Baixo					1.91	Alto
Escore de Pernas e Pés	Baixo					1.46	Alto
Úbere Anterior, Inserção	Frouxo					1.94	Firme
Altura Úbere Posterior	Baixo					2.27	Alto
Largura Úbere Posterior	Estreito					1.86	Largo
Ligamento Central	Fraco					-0.28	Forte
Profundidade de Úbere	Profundo					1.83	Raso
Coloc. Tetos Anteriores	Abertas					-0.02	Fechadas
Coloc. Tetos Posterior	Abertas					-0.82	Fechadas
Comprimento de Tetos	Curtas					0.8	Compridas



Tia Avó Paterna: Walnutlawn McCutchen Summer-ET (EX-95-2E-EX-MS)

007H012189  
**Django**



250H012961  
**Doc**



**ZIMMERVIEW MOGUL DJANGO-ET**  
TR TP TC TV TL TY TD  
**MOGUL X DOMAIN X GARRISON**

100% RHA-NA aAa: N/A DMS: 345  
Nascimento: 03/08/2012  
Reg: HOUSA70271449  
Zimmerview Dairy, Marietta, OH

Beta-Casein: A2A2 | Kappa-Casein: AB

**Pai:** Mountfield Ssi Dcy Mogul-ET (EX-93-GM)  
**Mãe:** Zimmerview Domain Doris-ET (VG-85-VG-MS)  
**Avô:** Ronelee Toystory Domain-ET (EX-90-GM)  
**Avô:** North-Fork Garrison Dana-ET (VG-87)  
**Bisavô:** Penn-England Garrison-ET (EX-91-GM)  
**Bisavô:** Kings-Ransom Db Digital-ET (EX-92-2E-EX-MS-GMD-DOM)



**AVALIAÇÃO DO TOURO - CDCB-S GENOMIC EVALUATION (08/22)**

Leite	+327	99% C	3.226 Filhas	765 Rebanhos	US
Proteína	+5	-0.02			
Gordura	-7	-0.07	Mérito Líquido \$		+\$35
Vida Produtiva	+0.2	98% C	Mérito Fluido \$		+\$56
Permanência	-0.5	92% C	Mérito em Queijo \$		+\$33
CCS	2.96	99% C	Mérito Pastoreio \$		-\$13
Mastite	+0.1	94% C	HHP\$		+\$12
HCR	+1.8	93% C	CCR		-1.2
Tx Prenhez Filhas	-1.9	98% C	SCR		

**CARACTERÍSTICAS DE PARTO - CDCB-S GENOMIC EVALUATION (08/22)**

Facilidade de Parto do Touro	2.2%	99% C	4.856 Obs
Facilidade de Parto das Filhas	2.1%	96% C	1.495 Filhas
Mortes ao Nascer - Touros	5.2%	97% C	4.048 Obs
Mortes ao Nascer - Filhas	4.4%	96% C	1.355 Filhas

**WELLNESS TRAITS - ZOETIS WELLNESS EVALUATION (08/22)**

Vacas	DWP\$	-\$44	WT\$	-\$23
Mastite	99	88% C	Doe. Resp. Vaca	93 83% C
Claudicação	99	86% C	Ovário Cístico	110 50% C
Aborto da Vaca	97	79% C	Parto Gemelar	94 85% C
Metrite	100	85% C	Cetose	93 84% C
Ret. Placenta	105	87% C	Febre do Leite	99 84% C
Desp. Abomaso	96	82% C		

Bezerros	CW\$	-\$4		
Calf. Resp. Dis.	100	72% C	Diarréia Neonatal	99 70% C
Habitabilidade	101	88% C		

**TIPO - CDCB-S/HA GENOMIC (08/22) GTPI + 2.012**

PTAT +0.87 96%R C. Úbere: +0.87 P&P: +0.24 | 310 Filhas 151 Rebanhos

LINEAR	-2	-1	0	+1	+2	
Estatura	Baixa					0.99 Alta
Caract. Leiteira	Grossoiro					0.75 Angulosa
Força	Fragil					0.97 Forte
Profundidade Corporal	Raso					1.27 Profundo
Largura de Garupa	Estreita					0.21 Larga
Ângulo da Garupa	Alta					1.60 Baixa
Pernas Traseiras V. Lateral	Retas					-1.70 Curvas
Pernas Traseiras V. Trás	Fechado					1.18 Paralelas
Ângulo do Casco	Baixo					-0.61 Alto
Escore de Pernas e Pés	Baixo					0.37 Alto
Úbere Anterior, Inserção	Frouxo					0.93 Firme
Altura Úbere Posterior	Baixo					2.15 Alto
Largura Úbere Posterior	Estreito					0.96 Largo
Ligamento Central	Frac					0.08 Forte
Profundidade de Úbere	Profundo					0.99 Raso
Coloc. Tetos Anteriores	Abertas					-0.21 Fechadas
Coloc. Tetos Posterior	Abertas					-0.27 Fechadas
Comprimento de Tetos	Curtas					-1.02 Compridas



Bisavô: Kings-Ransom Db Digital-ET



Imã: Cookiecutter Mog Hanker-ET

**WOODCREST KING DOC (EX-90)**  
TR TP TC TV TL TY TD  
**KINGBOY X MACK X SNOWMAN**

99% RHA-I aAa: 234 DMS: 246,126  
Nascimento: 01/11/2015  
Reg: HO8403132417775  
Woodcrest Dairy LLC, Lisbon, NY

Beta-Casein: A1A2 | Kappa-Casein: BB

**Pai:** Morningview Mcc Kingboy-ET (EX-92)  
**Mãe:** Wcd-Zbw Mack Daddy-ET (VG-88-VG-MS)  
**Avô:** Coyne-Farms Srock Mack-ET (VG-88)  
**Avô:** Ms Hovden Dolly-Rae-ET (EX-91-EX-MS-DOM)  
**Bisavô:** Flevo Genetics Snowman-ET (GM)  
**Bisavô:** Co-Vista Atwood Desire-ET (VG-87-VG-MS-DOM)

**AVALIAÇÃO DO TOURO - CDCB-S GENOMIC EVALUATION (08/22)**

Leite	+1.609	99% C	15.985 Filhas	4.152 Rebanhos	US
Proteína	+55	+0.02			
Gordura	+69	+0.02	Mérito Líquido \$		+\$633
Vida Produtiva	+3.8	98% C	Mérito Fluido \$		+\$605
Permanência	-1.3	88% C	Mérito em Queijo \$		+\$635
CCS	3.09	99% C	Mérito Pastoreio \$		+\$549
Mastite	-0.3	95% C	HHP\$		+\$639
HCR	+0.3	97% C	CCR		-1.4
Tx Prenhez Filhas	-1.5	98% C	SCR		-1.2

**CARACTERÍSTICAS DE PARTO - CDCB-S GENOMIC EVALUATION (08/22)**

Facilidade de Parto do Touro	2.7%	99% C	45.048 Obs
Facilidade de Parto das Filhas	2.5%	98% C	6.949 Filhas
Mortes ao Nascer - Touros	7.5%	99% C	42.578 Obs
Mortes ao Nascer - Filhas	6.1%	98% C	6.650 Filhas

**WELLNESS TRAITS - ZOETIS WELLNESS EVALUATION (08/22)**

Vacas	DWP\$	+\$493	WT\$	-\$124
Mastite	95	72% C	Doe. Resp. Vaca	96 62% C
Claudicação	95	71% C	Ovário Cístico	104 41% C
Aborto da Vaca	99	54% C	Parto Gemelar	103 74% C
Metrite	101	66% C	Cetose	102 61% C
Ret. Placenta	96	79% C	Febre do Leite	103 63% C
Desp. Abomaso	102	65% C		

Bezerros	CW\$	-\$17		
Calf. Resp. Dis.	102	75% C	Diarréia Neonatal	97 76% C
Habitabilidade	98	79% C		

**TIPO - CDCB-S/HA GENOMIC (08/22) GTPI + 2.814**

PTAT +3.31 99%R C. Úbere: +2.21 P&P: +2.03 | 8.374 Filhas 2.528 Rebanhos

LINEAR	-2	-1	0	+1	+2	
Estatura	Baixa					3.27 Alta
Caract. Leiteira	Grossoiro					3.78 Angulosa
Força	Fragil					2.05 Forte
Profundidade Corporal	Raso					2.72 Profundo
Largura de Garupa	Estreita					2.09 Larga
Ângulo da Garupa	Alta					0.21 Baixa
Pernas Traseiras V. Lateral	Retas					1.39 Curvas
Pernas Traseiras V. Trás	Fechado					2.84 Paralelas
Ângulo do Casco	Baixo					2.78 Alto
Escore de Pernas e Pés	Baixo					2.52 Alto
Úbere Anterior, Inserção	Frouxo					2.65 Firme
Altura Úbere Posterior	Baixo					3.60 Alto
Largura Úbere Posterior	Estreito					4.39 Largo
Ligamento Central	Frac					2.52 Forte
Profundidade de Úbere	Profundo					1.02 Raso
Coloc. Tetos Anteriores	Abertas					1.75 Fechadas
Coloc. Tetos Posterior	Abertas					2.55 Fechadas
Comprimento de Tetos	Curtas					0.73 Compridas



Woodcrest King Doc



Filha: S-S-1 Doc Have Not 8784 ET



007H012147  
**Dolan**



007H014293  
**Dupre**



**SANDY-VALLEY DOLAN-ET**  
TR TP TC TV TL TY TD  
**MOGUL X JEEVES X BOLIVER**

100% RHA-NA aAa: N/A DMS: 345  
Nascimento: 17/06/2012  
Reg: HOUSA71181662  
Sandy Valley Farms, Scandinavia, WI

Beta-Casein: A1A1 | Kappa-Casein: AE

**Pai:** Mountfield Ssi Dcy Mogul-ET (EX-93-GM)  
**Mãe:** Sandy-Valley Jevs Divine-ET (EX-91-EX-MS)  
**Avô:** Ked Outside Jeeves-ET (GM)  
**Avó:** Regan-ALH Blvr Divina-ET (VG-87-VG-MS-GMD)  
**Bisavô:** End-Road Pvf Boliver-ET (EX-96-GM)  
**Bisavó:** A-L-H Destiny-ET (VG-87-VG-MS-GMD-DOM)

**AVALIAÇÃO DO TOURO - CDCB-S GENOMIC EVALUATION (08/22)**

Leite	-234	99% C	794 Filhas	236 Rebanhos	US
Proteína	-2	+0.02			
Gordura	+43	+0.19	Mérito Líquido \$		+\$197
Vida Produtiva	+0.8	95% C	Mérito Fluido \$		+\$174
Permanência	+1.2	86% C	Mérito em Queijo \$		+\$199
CCS	3.03	97% C	Mérito Pastoreio \$		+\$132
Mastite	-1.1	89% C	HHP\$		+\$108
HCR	-1.3	86% C	CCR		-2.8
Tx Prenhez Filhas	-2.1	94% C	SCR		

**CARACTERÍSTICAS DE PARTO - CDCB-S GENOMIC EVALUATION (08/22)**

Facilidade de Parto do Touro	2.3%	96% C	1.328 Obs
Facilidade de Parto das Filhas	2.8%	89% C	360 Filhas
Mortes ao Nascer - Touros	6.6%	91% C	1.073 Obs
Mortes ao Nascer - Filhas	5.9%	87% C	312 Filhas

**WELLNESS TRAITS - ZOETIS WELLNESS EVALUATION (08/22)**

Vacas	DWP\$	+\$78	WT\$	-\$76
Mastite	95	85% C	Doe. Resp. Vaca	102 73% C
Claudicação	103	83% C	Ovário Cístico	93 45% C
Aborto da Vaca	95	75% C	Parto Gemelar	97 77% C
Metrite	96	77% C	Cetose	89 70% C
Ret. Placenta	97	86% C	Febre do Leite	98 87% C
Desp. Abomaso	99	68% C		

**Bezerros CW\$ -\$8**

Calf. Resp. Dis.	102	60% C	Diarréia Neonatal	102	60% C
Habitabilidade	95	88% C			

**TIPO - CDCB-S/HA GENOMIC (08/22) GTPI + 2.127**

PTAT +0.53 92%R C. Úbere: +0.70 P&P: +0.67 | 104 Filhas 54 Rebanhos

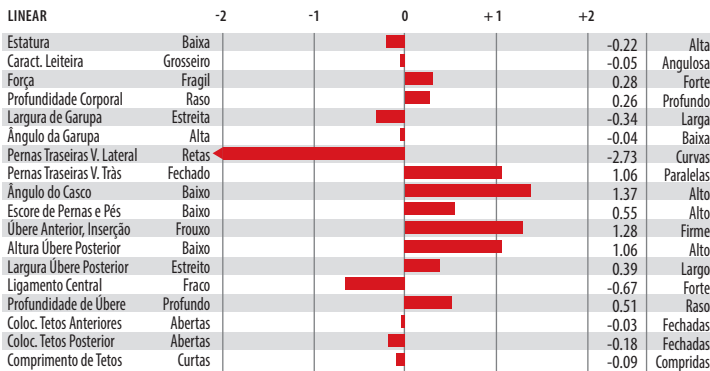

Mãe: Sandy-Valley Jevs Divine-ET



Filha: Te Vel de Dolan 3466 Grade RSID

**TRIPLECROWN DOUBLE DUPRE-ET**  
TR TP TC TV TL TY TD  
**FRAZZLED X DELTA X SALEEN**

99% RHA-I aAa: 423 DMS: 456,345  
Nascimento: 19/03/2017  
Reg: HO8403138766572  
Triple Crown Genetics, Jerome, ID

Beta-Casein: A1A2 | Kappa-Casein: AE

**Pai:** Melarry Josuper Frazzled-ET  
**Mãe:** Triplecrown Delta 114-ET (GP-83-VG-MS)  
**Avô:** Mr Mogul Delta 1427-ET  
**Avó:** Ms America Starlet-ET (GP-81)  
**Bisavô:** Fustead Saleen  
**Bisavó:** Seagull-Bay Miss America-ET (EX-91-EX-MS-GMD-DOM)

**AVALIAÇÃO DO TOURO - CDCB-S GENOMIC EVALUATION (08/22)**

Leite	+1.202	99% C	1.333 Filhas	141 Rebanhos	US
Proteína	+32	-0.02			
Gordura	+58	+0.04	Mérito Líquido \$		+\$741
Vida Produtiva	+5.5	90% C	Mérito Fluido \$		+\$751
Permanência	+2.5	77% C	Mérito em Queijo \$		+\$744
CCS	2.73	97% C	Mérito Pastoreio \$		+\$690
Mastite	+2.4	82% C	HHP\$		+\$767
HCR	+1.8	92% C	CCR		+1.9
Tx Prenhez Filhas	+0.3	93% C	SCR		

**CARACTERÍSTICAS DE PARTO - CDCB-S GENOMIC EVALUATION (08/22)**

Facilidade de Parto do Touro	2.0%	98% C	2.359 Obs
Facilidade de Parto das Filhas	2.3%	90% C	491 Filhas
Mortes ao Nascer - Touros	5.9%	94% C	1.803 Obs
Mortes ao Nascer - Filhas	5.1%	90% C	420 Filhas

**WELLNESS TRAITS - ZOETIS WELLNESS EVALUATION (08/22)**

Vacas	DWP\$	+\$834	WTS	+\$166
Mastite	106	63% C	Doe. Resp. Vaca	105 61% C
Claudicação	97	61% C	Ovário Cístico	104 44% C
Aborto da Vaca	94	51% C	Parto Gemelar	101 72% C
Metrite	107	72% C	Cetose	103 69% C
Ret. Placenta	101	76% C	Febre do Leite	94 64% C
Desp. Abomaso	106	66% C		

**Bezerros CW\$ +\$26**

Calf. Resp. Dis.	105	72% C	Diarréia Neonatal	107	62% C
Habitabilidade	97	77% C			

**TIPO - CDCB-S/HA GENOMIC (08/22) GTPI + 2.645**

PTAT +0.60 93%R C. Úbere: +0.91 P&P: -0.08 | 150 Filhas 36 Rebanhos

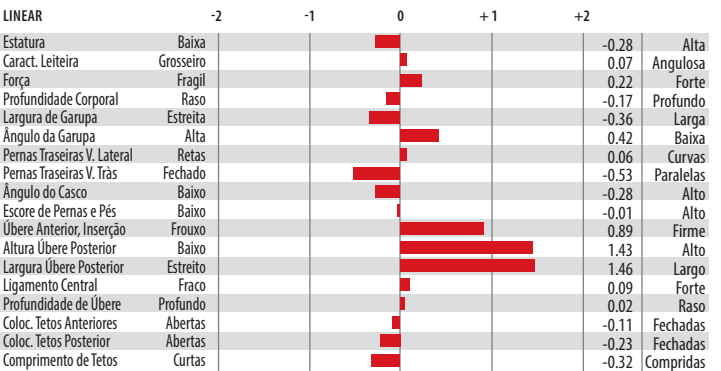

Triplecrown Double Dupre-ET



Filha: Leaninghouse Dupre 62570

7H014556  
**Durason**



007H014501  
**Edison**



**KINGS-RANSOM R DURASON-ET**  
TR TP TC TL TD  
**RESOLVE X MODESTY X KINGBOY**

99% RHA-I aAa: N/A DMS: 246,234  
Nascimento: 03/10/2017  
Reg: H08403141608216

Beta-Casein: A1A1 | Kappa-Casein: BE

**Pai:** Blumenfeld Jedi Resolve-ET  
**Mãe:** Kings-Ransom M Delicious-ET (VG-85-VG-MS)  
**Avô:** Bacon-Hill Pety Modesty-ET (VG-86-GM)  
**Avô:** Kings-Ransom Kb Delicate-ET (EX-93-EX-MS)  
**Bisavô:** Morningview Mcc Kingboy-ET (EX-92)  
**Bisavó:** Kings-Ransom It Distinct-ET (VG-88-EX-MS-DOM)

**AValiação DO TOURO - CDCB-S GENOMIC EVALUATION (08/22)**

Leite	+724	86% C	13 Filhas 1 Rebanho US
Proteína	+28	+0.02	
Gordura	+59	+0.11	Mérito Líquido \$ +\$672
Vida Produtiva	+5.2	78% C	Mérito Fluido \$ +\$638
Permanência	+2.5	73% C	Mérito em Queijo \$ +\$679
CCS	2.83	82% C	Mérito Pastoreio \$ +\$652
Mastite	+2.4	74% C	HHP\$ +\$771
HCR	+0.8	74% C	CCR +3.2
Tx Prenhez Filhas	+1.9	78% C	SCR

**CARACTERÍSTICAS DE PARTO - CDCB-S GENOMIC EVALUATION (08/22)**

Facilidade de Parto do Touro	1.6%	71% C	15 Obs
Facilidade de Parto das Filhas	1.8%	69% C	5 Filhas
Mortes ao Nascer - Touros	5.2%	63% C	15 Obs
Mortes ao Nascer - Filhas	4.5%	64% C	5 Filhas

**WELLNESS TRAITS - ZOETIS WELLNESS EVALUATION (08/22)**

Vacas	DWP\$	+\$681	WT\$	+\$89
Mastite	101	59% C	Doe. Resp. Vaca	98 51% C
Claudicação	101	56% C	Ovário Cístico	106 36% C
Aborto da Vaca	100	46% C	Parto Gemelar	104 61% C
Metrite	107	57% C	Cetose	101 52% C
Ret. Placenta	98	65% C	Febre do Leite	98 56% C
Desp. Abomaso	101	57% C		

**Bezerros CW\$ -\$10**

Calf. Resp. Dis.	97	54% C	Diarréia Neonatal	101 54% C
Habitabilidade	99	59% C		

**TIPO - CDCB-S/HA GENOMIC (08/22) GTPI + 2.667**

PTAT +0.94 81%R C. Úbere: +1.27 P&P: -0.24 | 0 Filhas 0 Rebanhos

LINEAR	-2	-1	0	+1	+2	
Estatura	Baixa					0.19 Alta
Caract. Leiteira	Grossoiro					-0.22 Angulosa
Força	Fragil					0.74 Forte
Profundidade Corporal	Raso					0.28 Profundo
Largura de Garupa	Estreita					0.25 Larga
Ângulo da Garupa	Alta					-1.83 Baixa
Pernas Traseiras V. Lateral	Retas					-1.45 Curvas
Pernas Traseiras V. Trás	Fechado					0.07 Paralelas
Ângulo do Casco	Baixo					1.24 Alto
Escore de Pernas e Pés	Baixo					-0.30 Alto
Úbere Anterior, Inserção	Frouxo					2.36 Firme
Altura Úbere Posterior	Baixo					1.22 Alto
Largura Úbere Posterior	Estreito					1.08 Largo
Ligamento Central	Fraco					-0.12 Forte
Profundidade de Úbere	Profundo					1.37 Raso
Coloc. Tetos Anteriores	Abertas					0.57 Fechadas
Coloc. Tetos Posterior	Abertas					-0.18 Fechadas
Comprimento de Tetos	Curtas					-0.11 Compridas



Avô: Kings Ransom KB Delicate ET



Irmã: Hilmar-D Resolve 14398-ET

**OCD PARISON EDISON-ET**  
TR TP TC TV TL TY TD  
**PARISON X DELTA X SHOTGLASS**

99% RHA-I aAa: 342 DMS: 456,561  
Nascimento: 17/10/2017  
Reg: H08403142935454  
Oakfield Corners Dairy, Oakfield, NY

Beta-Casein: A2A2 | Kappa-Casein: AB

**Pai:** Siemers Jedi Parison-ET  
**Mãe:** Ocd Delta Early 34963-ET (EX-90-2E-EX-MS)  
**Avô:** Mr Mogul Delta 1427-ET  
**Avô:** White-Wind Sglass Early-ET (VG-85-VG-MS)  
**Bisavô:** Butz-Butler Shotgun-ET (EX-91)  
**Bisavó:** High-Tailin Digger Exact (VG-86-VG-MS)



**AValiação DO TOURO - CDCB-S GENOMIC EVALUATION (08/22)**

Leite	+1.149	97% C	407 Filhas 66 Rebanhos US
Proteína	+41	+0.02	
Gordura	+12	-0.11	Mérito Líquido \$ +\$401
Vida Produtiva	+2.9	88% C	Mérito Fluido \$ +\$368
Permanência	+0.1	81% C	Mérito em Queijo \$ +\$406
CCS	2.93	94% C	Mérito Pastoreio \$ +\$385
Mastite	+1.3	76% C	HHP\$ +\$495
HCR	+0.4	89% C	CCR +1.7
Tx Prenhez Filhas	+0.6	88% C	SCR

**CARACTERÍSTICAS DE PARTO - CDCB-S GENOMIC EVALUATION (08/22)**

Facilidade de Parto do Touro	1.9%	97% C	2.052 Obs
Facilidade de Parto das Filhas	2.9%	82% C	192 Filhas
Mortes ao Nascer - Touros	5.8%	94% C	2.001 Obs
Mortes ao Nascer - Filhas	6.4%	82% C	167 Filhas

**WELLNESS TRAITS - ZOETIS WELLNESS EVALUATION (08/22)**

Vacas	DWP\$	+\$183	WTS	-\$151
Mastite	97	59% C	Doe. Resp. Vaca	97 50% C
Claudicação	89	56% C	Ovário Cístico	105 35% C
Aborto da Vaca	99	45% C	Parto Gemelar	96 63% C
Metrite	101	56% C	Cetose	103 51% C
Ret. Placenta	99	67% C	Febre do Leite	101 54% C
Desp. Abomaso	100	50% C		

**Bezerros CW\$ -\$18**

Calf. Resp. Dis.	105	58% C	Diarréia Neonatal	101 49% C
Habitabilidade	91	65% C		

**TIPO - CDCB-S/HA GENOMIC (08/22) GTPI + 2.446**

PTAT +1.12 93%R C. Úbere: +1.71 P&P: -0.26 | 124 Filhas 33 Rebanhos

LINEAR	-2	-1	0	+1	+2	
Estatura	Baixa					0.62 Alta
Caract. Leiteira	Grossoiro					0.55 Angulosa
Força	Fragil					0.22 Forte
Profundidade Corporal	Raso					0.05 Profundo
Largura de Garupa	Estreita					0.95 Larga
Ângulo da Garupa	Alta					-0.84 Baixa
Pernas Traseiras V. Lateral	Retas					-1.79 Curvas
Pernas Traseiras V. Trás	Fechado					-0.66 Paralelas
Ângulo do Casco	Baixo					1.30 Alto
Escore de Pernas e Pés	Baixo					0.03 Alto
Úbere Anterior, Inserção	Frouxo					1.63 Firme
Altura Úbere Posterior	Baixo					2.68 Alto
Largura Úbere Posterior	Estreito					2.17 Largo
Ligamento Central	Fraco					0.81 Forte
Profundidade de Úbere	Profundo					1.34 Raso
Coloc. Tetos Anteriores	Abertas					0.11 Fechadas
Coloc. Tetos Posterior	Abertas					0.10 Fechadas
Comprimento de Tetos	Curtas					0.58 Compridas



Mãe: Ocd Delta Early 34963-ET



Irmã: Siemers Psn Pami 28395-ET

007H014364  
**Eisaku**



007H014402  
**Excalibur**



**SANDY-VALLEY EISAKU-ET**

TR TP TC TV TL TY TD

**SAMURI X RUBICON X MORGAN**

99% RHA-I aAa: 423 DMS: 135,123

Nascimento: 23/06/2017

Reg: H08403140616346

Sandy-Valley Farms, Scandinavia, WI

Beta-Casein: A2A2 | Kappa-Casein: AB

**Pai:** Ocd Spring Samuri-ET

**Mãe:** Sandy-Valley Eternity-ET (EX-92-EX-MS-DOM)

**Avô:** Edg Rubicon-ET

**Avô:** Sandy-Valley Morgan Era-ET (GP-83-GMD-DOM)

**Bisavô:** S-S-I Bookem Morgan-ET (EX-91-GM)

**Bisavô:** Sandy-Valley Rbs Emerald-ET (VG-88-VG-MS-GMD)



**AVALIAÇÃO DO TOURO - CDCB-S GENOMIC EVALUATION (08/22)**

Leite	+1.265	98% C	453 Filhas	88 Rebanhos	US
Proteína	+46	+0.02			
Gordura	+82	+0.11	Mérito Líquido \$		+\$820
Vida Produtiva	+4.5	88% C	Mérito Fluido \$		+\$785
Permanência	+1.0	75% C	Mérito em Queijo \$		+\$823
CCS	3.09	94% C	Mérito Pastoreio \$		+\$810
Mastite	+1.5	80% C	HHP\$		+\$841
HCR	+4.2	91% C	CCR		+2.4
Tx Prenhez Filhas	+0.7	89% C	SCR		+1.0

**CARACTERÍSTICAS DE PARTO - CDCB-S GENOMIC EVALUATION (08/22)**

Facilidade de Parto do Touro	2.9%	99% C	6.437 Obs
Facilidade de Parto das Filhas	1.5%	92% C	184 Filhas
Mortes ao Nascer - Touros	6.2%	98% C	5.882 Obs
Mortes ao Nascer - Filhas	4.1%	91% C	166 Filhas

**WELLNESS TRAITS - ZOETIS WELLNESS EVALUATION (08/22)**

Vacas	DWP\$	+\$686	WT\$	+\$0
Mastite	101	60% C	Doe. Resp. Vaca	99 53% C
Claudicação	98	57% C	Ovário Cístico	96 38% C
Aborto da Vaca	94	48% C	Parto Gemelar	97 62% C
Metrite	97	65% C	Cetose	102 63% C
Ret. Placenta	96	65% C	Febre do Leite	99 58% C
Desp. Abomaso	101	55% C		

**Bezerros CW\$ -\$89**

Calf. Resp. Dis.	94	79% C	Diarréia Neonatal	95	85% C
Habitabilidade	85	82% C			

**TIPO - CDCB-S/HA GENOMIC (08/22) GTPI + 2.797**

PTAT +1.74 96%R C. Úbere: +0.52 P&P: +0.64 | 217 Filhas 47 Rebanhos

LINEAR	-2	-1	0	+1	+2	
Estatura	Baixa				1.20	Alta
Caract. Leiteira	Grossoiro				2.08	Angulosa
Força	Fragil				0.74	Forte
Profundidade Corporal	Raso				0.83	Profundo
Largura de Garupa	Estreita				1.59	Larga
Ângulo da Garupa	Alta				-1.61	Baixa
Pernas Traseiras V. Lateral	Retas				2.05	Curvas
Pernas Traseiras V. Trás	Fechado				0.85	Paralelas
Ângulo do Casco	Baixo				-0.35	Alto
Escore de Pernas e Pés	Baixo				1.03	Alto
Úbere Anterior, Inserção	Frouxo				0.83	Firme
Altura Úbere Posterior	Baixo				0.74	Alto
Largura Úbere Posterior	Estreito				1.39	Largo
Ligamento Central	Frac				0.22	Forte
Profundidade de Úbere	Profundo				0.53	Raso
Coloc. Tetos Anteriores	Abertas				0.85	Fechadas
Coloc. Tetos Posteriores	Abertas				0.42	Fechadas
Comprimento de Tetos	Curtas				-1.11	Compridas



Sandy-Valley Eisaku-ET



Filha: Jenny-Lou Eisaku 5211 (GP-83)

**SANDY-VALLEY KR EXCALIBUR**

TR TP TC TV TL TY TD

**ROYAL X SILVER X MORGAN**

99% RHA-I aAa: 324 DMS: 246,234

Nascimento: 09/09/2017

Reg: H08403140616380

Sandy-Valley Farms, Scandinavia, WI

Beta-Casein: A1A2 | Kappa-Casein: BE

**Pai:** Plain-Knoll King Royal-ET (VG-86)

**Mãe:** Sandy-Valley Slv Essence-ET (EX-92-EX-MS)

**Avô:** Seagull-Bay Silver-ET

**Avô:** Sandy-Valley Morgan Era-ET (GP-83-GMD-DOM)

**Bisavô:** S-S-I Bookem Morgan-ET (EX-91-GM)

**Bisavô:** Sandy-Valley Rbs Emerald-ET (VG-88-VG-MS-GMD)

**AVALIAÇÃO DO TOURO - CDCB-S GENOMIC EVALUATION (08/22)**

Leite	+596	99% C	1.176 Filhas	355 Rebanhos	US
Proteína	+40	+0.08			
Gordura	+92	+0.24	Mérito Líquido \$		+\$576
Vida Produtiva	+0.3	89% C	Mérito Fluido \$		+\$476
Permanência	-1.5	75% C	Mérito em Queijo \$		+\$586
CCS	3.11	97% C	Mérito Pastoreio \$		+\$528
Mastite	-1.7	78% C	HHP\$		+\$536
HCR	-0.4	92% C	CCR		-3.1
Tx Prenhez Filhas	-2.6	91% C	SCR		-3.9

**CARACTERÍSTICAS DE PARTO - CDCB-S GENOMIC EVALUATION (08/22)**

Facilidade de Parto do Touro	2.4%	98% C	4.788 Obs
Facilidade de Parto das Filhas	1.8%	91% C	558 Filhas
Mortes ao Nascer - Touros	6.2%	96% C	4.727 Obs
Mortes ao Nascer - Filhas	3.4%	90% C	498 Filhas

**WELLNESS TRAITS - ZOETIS WELLNESS EVALUATION (08/22)**

Vacas	DWP\$	+\$403	WTS	-\$185
Mastite	93	57% C	Doe. Resp. Vaca	83 50% C
Claudicação	96	54% C	Ovário Cístico	101 39% C
Aborto da Vaca	97	44% C	Parto Gemelar	97 69% C
Metrite	97	59% C	Cetose	103 55% C
Ret. Placenta	100	73% C	Febre do Leite	100 60% C
Desp. Abomaso	99	55% C		

**Bezerros CW\$ -\$31**

Calf. Resp. Dis.	95	75% C	Diarréia Neonatal	102	77% C
Habitabilidade	93	79% C			

**TIPO - CDCB-S/HA GENOMIC (08/22) GTPI + 2.704**

PTAT +2.73 97%R C. Úbere: +1.64 P&P: +1.75 | 344 Filhas 153 Rebanhos

LINEAR	-2	-1	0	+1	+2	
Estatura	Baixa				2.45	Alta
Caract. Leiteira	Grossoiro				2.86	Angulosa
Força	Fragil				1.34	Forte
Profundidade Corporal	Raso				1.67	Profundo
Largura de Garupa	Estreita				2.67	Larga
Ângulo da Garupa	Alta				-0.64	Baixa
Pernas Traseiras V. Lateral	Retas				0.80	Curvas
Pernas Traseiras V. Trás	Fechado				2.28	Paralelas
Ângulo do Casco	Baixo				2.12	Alto
Escore de Pernas e Pés	Baixo				2.12	Alto
Úbere Anterior, Inserção	Frouxo				2.65	Firme
Altura Úbere Posterior	Baixo				2.95	Alto
Largura Úbere Posterior	Estreito				2.95	Largo
Ligamento Central	Frac				0.18	Forte
Profundidade de Úbere	Profundo				1.13	Raso
Coloc. Tetos Anteriores	Abertas				0.72	Fechadas
Coloc. Tetos Posteriores	Abertas				-0.09	Fechadas
Comprimento de Tetos	Curtas				-0.43	Compridas



Sandy-Valley Kr Excalibur



Mãe: Sandy-Valley Slv Essence-ET



**S-S-I 1STCLASS FLAGSHIP-ET**

TR TP TC TV TL TY TD

**ALTA1STCLASS X SUPERSIRE X BOOKEM**

99% RHA-I aAa: 243 DMS: 561,135

Nascimento: 21/12/2014

Reg: HH08403127943686

Select Sires Inc., Plain City, OH

Beta-Casein: A1A1 | Kappa-Casein: BE

**Pai:** Zahbulls Alta1stclass-ET

**Mãe:** S-S-I Suprsire Miri 8679-ET (EX-90-EX-MS-GMD-DOM)

**Avô:** Seagull-Bay Supersire-ET (EX-90-GM)

**Avó:** S-S-I Bookem Modesto7269-ET (VG-87-VG-MS-DOM)

**Bisavô:** De-Su 521 Bookem-ET (EX-90-GM)

**Bisavó:** Roylane Shot Mindy 2079-ET (VG-86-VG-MS-DOM)

**AVALIAÇÃO DO TOURO - CDCB-S GENOMIC EVALUATION (08/22)**

Leite	+414	99% C	8.584 Filhas	1.324 Rebanhos	US
Proteína	+24	+0.04			
Gordura	+52	+0.13	Mérito Líquido \$		+\$642
Vida Produtiva	+3.7	99% C	Mérito Fluido \$		+\$579
Permanência	+0.6	94% C	Mérito em Queijo \$		+\$655
CCS	2.72	99% C	Mérito Pastoreio \$		+\$682
Mastite	+3.3	98% C	HHP\$		+\$716
HCR	+2.6	97% C	CCR		+3.4
Tx Prenhez Filhas	+2.1	99% C	SCR		

**CARACTERÍSTICAS DE PARTO - CDCB-S GENOMIC EVALUATION (08/22)**

Facilidade de Parto do Touro	1.4%	99% C	7.242 Obs
Facilidade de Parto das Filhas	2.3%	98% C	2.997 Filhas
Mortes ao Nascer - Touros	4.7%	98% C	5.994 Obs
Mortes ao Nascer - Filhas	4.5%	97% C	2.531 Filhas

**WELLNESS TRAITS - ZOETIS WELLNESS EVALUATION (08/22)**

Vacas	DWP\$	+\$771	WT\$	+\$115
Mastite	107	96% C	Doe. Resp. Vaca	100 93% C
Claudicação	95	95% C	Ovário Cístico	103 73% C
Aborto da Vaca	104	90% C	Parto Gemelar	108 96% C
Metrite	103	96% C	Cetose	98 95% C
Ret. Placenta	103	97% C	Febre do Leite	95 96% C
Desp. Abomaso	99	95% C		

**Bezerros CW\$ +\$17**

Calf. Resp. Dis.	99	95% C	Diarréia Neonatal	104	96% C
Habitabilidade	102	96% C			

**TIPO - CDCB-S/HA GENOMIC (08/22) GTPI + 2.507**

PTAT -0.42 99%R C. Úbere: +1.35 P&P: -2.74 | 2.319 Filhas 593 Rebanhos

LINEAR	-2	-1	0	+1	+2	
Estatura						-0.68 Alta
Caract. Leiteira						-0.37 Angulosa
Força						-1.25 Forte
Profundidade Corporal						-1.52 Profundo
Largura de Garupa						-1.35 Larga
Ângulo da Garupa						0.62 Baixa
Pernas Traseiras V. Lateral						-6.21 Curvas
Pernas Traseiras V. Trás						-1.35 Paralelas
Ângulo do Casco						1.40 Alto
Escore de Pernas e Pés						-2.62 Alto
Úbere Anterior, Inserção						0.46 Firme
Altura Úbere Posterior						1.54 Alto
Largura Úbere Posterior						1.11 Largo
Ligamento Central						1.91 Forte
Profundidade de Úbere						1.06 Raso
Coloc. Tetos Anteriores						1.37 Fechadas
Coloc. Tetos Posteriores						2.64 Fechadas
Comprimento de Tetos						-1.23 Compridas



S-S-I 1stclass Flagship-ET



Mãe: S-S-I Suprsire Miri 8679-ET

**PLAIN-KNOLL JEDI FLYER-ET**

TR TP TC TV TL TY TD

**JEDI X NUMERO UNO X SHAMROCK**

99% RHA-I aAa: 234 DMS: 126,246

Nascimento: 03/05/2016

Reg: HOUSA74564976

Buschur Dairy Farms Inc., New Weston, OH

Beta-Casein: A1A1 | Kappa-Casein: BE

**Pai:** S-S-I Montross Jedi-ET (EX-93-GM)

**Mãe:** S-S-I Uno Mara 8395-ET (VG-86-VG-MS-DOM)

**Avô:** Amighetti Numero Uno-ET (GM)

**Avó:** S-S-I Shamrock Mesa 7388-ET (VG-87-VG-MS-DOM)

**Bisavô:** Ladys-Manor PI Shamrock-ET (EX-90-GM)

**Bisavó:** Roylane Shot Mindy 2079-ET (VG-86-VG-MS-DOM)

**AVALIAÇÃO DO TOURO - CDCB-S GENOMIC EVALUATION (08/22)**

Leite	+854	98% C	925 Filhas	126 Rebanhos	US
Proteína	+32	+0.02			
Gordura	+14	-0.07	Mérito Líquido \$		+\$403
Vida Produtiva	+4.3	92% C	Mérito Fluido \$		+\$358
Permanência	-0.5	81% C	Mérito em Queijo \$		+\$416
CCS	2.52	96% C	Mérito Pastoreio \$		+\$389
Mastite	+2.9	87% C	HHP\$		+\$671
HCR	+2.0	86% C	CCR		+4.6
Tx Prenhez Filhas	+1.7	93% C	SCR		

**CARACTERÍSTICAS DE PARTO - CDCB-S GENOMIC EVALUATION (08/22)**

Facilidade de Parto do Touro	2.0%	94% C	700 Obs
Facilidade de Parto das Filhas	2.1%	88% C	328 Filhas
Mortes ao Nascer - Touros	6.1%	88% C	587 Obs
Mortes ao Nascer - Filhas	5.5%	87% C	329 Filhas

**WELLNESS TRAITS - ZOETIS WELLNESS EVALUATION (08/22)**

Vacas	DWP\$	+\$450	WTS	+\$105
Mastite	105	71% C	Doe. Resp. Vaca	103 68% C
Claudicação	96	71% C	Ovário Cístico	103 50% C
Aborto da Vaca	101	56% C	Parto Gemelar	105 71% C
Metrite	105	71% C	Cetose	105 68% C
Ret. Placenta	101	74% C	Febre do Leite	95 64% C
Desp. Abomaso	98	68% C		

**Bezerros CW\$ +\$20**

Calf. Resp. Dis.	100	67% C	Diarréia Neonatal	106	68% C
Habitabilidade	100	71% C			

**TIPO - CDCB-S/HA GENOMIC (08/22) GTPI + 2.473**

PTAT +1.13 94%R C. Úbere: +1.33 P&P: -1.32 | 97 Filhas 43 Rebanhos

LINEAR	-2	-1	0	+1	+2	
Estatura						1.61 Alta
Caract. Leiteira						-0.34 Angulosa
Força						0.74 Forte
Profundidade Corporal						0.20 Profundo
Largura de Garupa						1.09 Larga
Ângulo da Garupa						1.04 Baixa
Pernas Traseiras V. Lateral						-2.75 Curvas
Pernas Traseiras V. Trás						-1.58 Paralelas
Ângulo do Casco						1.74 Alto
Escore de Pernas e Pés						-0.69 Alto
Úbere Anterior, Inserção						2.42 Firme
Altura Úbere Posterior						1.19 Alto
Largura Úbere Posterior						0.80 Largo
Ligamento Central						0.83 Forte
Profundidade de Úbere						2.79 Raso
Coloc. Tetos Anteriores						0.57 Fechadas
Coloc. Tetos Posteriores						0.62 Fechadas
Comprimento de Tetos						-0.46 Compridas



Plain-Knoll Jedi Flyer-ET



Mãe: S-S-I Uno Mara 8395-ET

007H014319

**Forte**

SELECT SIRE

**OCD HELIX FORTE-ET**

TR TP TC TV TL TY TD

**HELIX X DELTA X NUMERO UNO**

100% RHA-NA aAa: 243 DMS: 345,135

Nascimento: 25/04/2017

Reg: H08403142934691

Oakfield Corners Dairy, Oakfield, NY

Beta-Casein: A1A2 | Kappa-Casein: BB

**Pai:** Aot Silver Helix-ET (VG-86)**Mãe:** Ocd Delta Frances 34899-ET (EX-90-EX-MS-DOM)**Avô:** Mr Mogul Delta 1427-ET**Avô:** Ocd Numerouno Frances 2-ETN (VG-85-DOM)**Bisavô:** Amighetti Numero Uno-ET (GM)**Bisavô:** Lars-Acres Felices Fame-ET (EX-91-2E-EX-MS-DOM)**AVALIAÇÃO DO TOURO - CDCB-S GENOMIC EVALUATION (08/22)**

Leite	+231	98% C	657 Filhas	118 Rebanhos	US
Proteína	+21	+0.05			
Gordura	+76	+0.24	Mérito Líquido \$		+\$581
Vida Produtiva	+3.2	89% C	Mérito Fluido \$		+\$503
Permanência	-0.3	75% C	Mérito em Queijo \$		+\$596
CCS	2.64	96% C	Mérito Pastoreio \$		+\$554
Mastite	+1.5	80% C	HHP\$		+\$683
HCR	-0.6	95% C	CCR		-0.2
Tx Prenhez Filhas	+0.3	90% C	SCR		

**CARACTERÍSTICAS DE PARTO - CDCB-S GENOMIC EVALUATION (08/22)**

Facilidade de Parto do Touro	2.7%	99% C	7.212 Obs
Facilidade de Parto das Filhas	2.9%	86% C	328 Filhas
Mortes ao Nascer - Touros	6.9%	98% C	6.779 Obs
Mortes ao Nascer - Filhas	5.1%	87% C	277 Filhas

**WELLNESS TRAITS - ZOETIS WELLNESS EVALUATION (08/22)**

Vacas	DWP\$	+\$627	WT\$	+\$71
Mastite	104	61% C	Doe. Resp. Vaca	99 55% C
Claudicação	95	58% C	Ovário Cístico	107 40% C
Aborto da Vaca	100	48% C	Parto Gemelar	107 74% C
Metrite	104	61% C	Cetose	103 56% C
Ret. Placenta	97	77% C	Febre do Leite	97 58% C
Desp. Abomaso	104	69% C		

**Bezerros CW\$ -\$18**

Calf. Resp. Dis.	101	75% C	Diarréia Neonatal	100	77% C
Habitabilidade	95	82% C			

**TIPO - CDCB-S/HA GENOMIC (08/22)**

GTPI + 2.620

PTAT +1.13 92%R C. Úbere: +1.54 P&amp;P: +0.19 | 68 Filhas 26 Rebanhos

LINEAR	-2	-1	0	+1	+2	
Estatura	Baixa					1.12 Alta
Caract. Leiteira	Grossoiro					-0.08 Angulosa
Força	Fragil					0.43 Forte
Profundidade Corporal	Raso					0.18 Profundo
Largura de Garupa	Estreita					-0.34 Larga
Ângulo da Garupa	Alta					-0.40 Baixa
Pernas Traseiras V. Lateral	Retas					-0.77 Curvas
Pernas Traseiras V. Trás	Fechado					0.19 Paralelas
Ângulo do Casco	Baixo					1.92 Alto
Escore de Pernas e Pés	Baixo					0.39 Alto
Úbere Anterior, Inserção	Frouxo					2.22 Firme
Altura Úbere Posterior	Baixo					1.82 Alto
Largura Úbere Posterior	Estreito					0.94 Largo
Ligamento Central	Frac					1.00 Forte
Profundidade de Úbere	Profundo					2.36 Raso
Coloc. Tetos Anteriores	Abertas					0.88 Fechadas
Coloc. Tetos Posterior	Abertas					0.78 Fechadas
Comprimento de Tetos	Curtas					-0.57 Compridas



Ocd Helix Forte-ET



Ocd Delta Frances 34899-ET

007H012788

**Frazzled****MELARRY JOSUPER FRAZZLED-ET**

TR TP TC TV TL TY TD

**JOSUPER X SHOTGLASS X ROBUST**

99% RHA-I aAa: 426 DMS: 345,135

Nascimento: 10/04/2015

Reg: HOUSA74261651

Melarry Farms, Rice, MN

Beta-Casein: A2A2 | Kappa-Casein: AA

**Pai:** Uecker Supersire Josuper-ET**Mãe:** Melarry Shotglass Frazzle (EX-90-2E-EX-MS)**Avô:** Butz-Butler Shotglass-ET (EX-91)**Avô:** Melarry Robust Future-ET (VG-85-VG-MS-DOM)**Bisavô:** Roylane Socra Robust-ET (VG-88-GM)**Bisavô:** Melarry Jeeves Fidelity-ET (VG-86-VG-MS-DOM)**AVALIAÇÃO DO TOURO - CDCB-S GENOMIC EVALUATION (08/22)**

Leite	+1.513	99% C	27.833 Filhas	2.034 Rebanhos	US
Proteína	+38	-0.03			
Gordura	+68	+0.03	Mérito Líquido \$		+\$761
Vida Produtiva	+6.2	99% C	Mérito Fluido \$		+\$779
Permanência	+0.9	96% C	Mérito em Queijo \$		+\$767
CCS	2.50	99% C	Mérito Pastoreio \$		+\$608
Mastite	+3.6	99% C	HHP\$		+\$817
HCR	+2.9	99% C	CCR		-1.4
Tx Prenhez Filhas	-3.0	99% C	SCR		-1.0

**CARACTERÍSTICAS DE PARTO - CDCB-S GENOMIC EVALUATION (08/22)**

Facilidade de Parto do Touro	2.4%	99% C	30.932 Obs
Facilidade de Parto das Filhas	3.0%	99% C	0.472 Filhas
Mortes ao Nascer - Touros	5.3%	99% C	28.922 Obs
Mortes ao Nascer - Filhas	4.7%	99% C	9.818 Filhas

**WELLNESS TRAITS - ZOETIS WELLNESS EVALUATION (08/22)**

Vacas	DWP\$	+\$809	WTS	+\$185
Mastite	106	98% C	Doe. Resp. Vaca	103 97% C
Claudicação	103	98% C	Ovário Cístico	104 91% C
Aborto da Vaca	87	93% C	Parto Gemelar	98 98% C
Metrite	99	98% C	Cetose	108 98% C
Ret. Placenta	95	99% C	Febre do Leite	94 98% C
Desp. Abomaso	107	98% C		

**Bezerros CW\$ +\$1**

Calf. Resp. Dis.	103	98% C	Diarréia Neonatal	100	98% C
Habitabilidade	99	98% C			

**TIPO - CDCB-S/HA GENOMIC (08/22)**

GTPI + 2.586

PTAT -0.06 99%R C. Úbere: +0.81 P&amp;P: -0.97 | 6.564 Filhas 850 Rebanhos

LINEAR	-2	-1	0	+1	+2	
Estatura	Baixa					-1.00 Alta
Caract. Leiteira	Grossoiro					-0.73 Angulosa
Força	Fragil					-0.66 Forte
Profundidade Corporal	Raso					-1.39 Profundo
Largura de Garupa	Estreita					-0.35 Larga
Ângulo da Garupa	Alta					0.04 Baixa
Pernas Traseiras V. Lateral	Retas					0.35 Curvas
Pernas Traseiras V. Trás	Fechado					-1.51 Paralelas
Ângulo do Casco	Baixo					-0.87 Alto
Escore de Pernas e Pés	Baixo					-1.00 Alto
Úbere Anterior, Inserção	Frouxo					0.92 Firme
Altura Úbere Posterior	Baixo					1.04 Alto
Largura Úbere Posterior	Estreito					-0.19 Largo
Ligamento Central	Frac					1.00 Forte
Profundidade de Úbere	Profundo					0.52 Raso
Coloc. Tetos Anteriores	Abertas					-0.26 Fechadas
Coloc. Tetos Posterior	Abertas					0.11 Fechadas
Comprimento de Tetos	Curtas					-0.36 Compridas



Melarry Josuper Frazzled-ET



Mãe: Melarry Shotglass Frazzle

007H014855

**Fritz****BLUMENFELD FRAZZLED FRITZ-ET**

TR TP TC TV TL TY TD

**FRAZZLED X DETOUR X BALISTO**

99% RHA-I aAa: 345 DMS: 345

Nascimento: 22/07/2018

Reg: H08403151787846

Blumenfeld Holsteins LLC, Hawley, MN

Beta-Casein: A2A2 | Kappa-Casein: AA

**Pai:** Melarry Josuper Frazzled-ET**Mãe:** Blumenfeld Detour 5524-ET (EX-90-EX-MS)**Avô:** Ronelee Midnight Detour-ET**Avô:** Blumenfeld 121 Bali 4872-ET (VG-85-VG-MS)**Bisavô:** De-Su 11236 Balisto-ET**Bisavó:** Stockhaven Robust Gretta (GP-83-VG-MS)

SELECT SIRE



007H014703

**Hallmark****MIDAS-TOUCH HALLMARK 936-ET**

TR TP TC TV TL TY TD

**REASON X RUBICON X SUPERSIRE**

99% RHA-I aAa: 345 DMS: 345

Nascimento: 19/01/2018

Reg: H08403147987684

David Dean King, Waddington, NY

Beta-Casein: A1A2 | Kappa-Casein: AA

**Pai:** Blumenfeld Jedi Reason-ET**Mãe:** Aot Rubicon Happening-ET (VG-85-VG-MS-DOM)**Avô:** Edg Rubicon-ET**Avô:** Cookiecutter Ssire Has-ET (VG-88-EX-MS-DOM)**Bisavô:** Seagull-Bay Supersire-ET (EX-90-GM)**Bisavó:** Cookiecutter Mom Halo-ET (VG-88-EX-MS-DOM)**AVALIAÇÃO DO TOURO - CDCB-S GENOMIC EVALUATION (08/22)**

Leite	+507	88% C	24 Filhas	12 Rebanhos	US
Proteína	+38	+0.08			
Gordura	+68	+0.17	Mérito Líquido \$		+\$765
Vida Produtiva	+5.3	80% C	Mérito Fluido \$		+\$652
Permanência	+1.9	76% C	Mérito em Queijo \$		+\$782
CCS	2.80	82% C	Mérito Pastoreio \$		+\$715
Mastite	+2.6	74% C	HHP\$		+\$842
HCR	+3.1	83% C	CCR		+1.6
Tx Prenhez Filhas	+0.3	77% C	SCR		-0.1

**CARACTERÍSTICAS DE PARTO - CDCB-S GENOMIC EVALUATION (08/22)**

Facilidade de Parto do Touro	1.8%	97% C	1.841 Obs
Facilidade de Parto das Filhas	2.6%	71% C	31 Filhas
Mortes ao Nascer - Touros	5.3%	92% C	1.238 Obs
Mortes ao Nascer - Filhas	5.0%	65% C	31 Filhas

**WELLNESS TRAITS - ZOETIS WELLNESS EVALUATION (08/22)**

Vacas	DWP\$	+\$671	WT\$	+\$25
Mastite	101	62% C	Doe. Resp. Vaca	97 54% C
Claudicação	99	59% C	Ovário Cístico	102 43% C
Aborto da Vaca	95	50% C	Parto Gemelar	98 58% C
Metrite	100	60% C	Cetose	104 55% C
Ret. Placenta	89	62% C	Febre do Leite	96 58% C
Desp. Abomaso	105	53% C		

**Bezerros CW\$ -\$17**

Calf. Resp. Dis.	92	79% C	Calf. Resp. Dis.	99	55% C
Habitabilidade	103	82% C			

**TIPO - CDCB-S/HA GENOMIC (08/22)**

GTPI + 2.756

PTAT +0.96 81%R C. Úbere: +1.66 P&amp;P: +0.26 | 0 Filhas 0 Rebanhos

LINEAR	-2	-1	0	+1	+2	
Estatura	Baixa					0.45 Alta
Caract. Leiteira	Grossoiro					1.07 Angulosa
Força	Fragil					0.10 Forte
Profundidade Corporal	Raso					0.95 Profundo
Largura de Garupa	Estreita					0.35 Larga
Ângulo da Garupa	Alta					0.45 Baixa
Pernas Traseiras V. Lateral	Retas					0.08 Curvas
Pernas Traseiras V. Trás	Fechado					0.02 Paralelas
Ângulo do Casco	Baixo					0.39 Alto
Escore de Pernas e Pés	Baixo					0.18 Alto
Úbere Anterior, Inserção	Frouxo					2.21 Firme
Altura Úbere Posterior	Baixo					2.04 Alto
Largura Úbere Posterior	Estreito					1.25 Largo
Ligamento Central	Frac					0.17 Forte
Profundidade de Úbere	Profundo					1.73 Raso
Coloc. Tetos Anteriores	Abertas					0.10 Fechadas
Coloc. Tetos Posterior	Abertas					0.36 Fechadas
Comprimento de Tetos	Curtas					1.09 Compridas



Blumenfeld Frazzled Fritz-ET



Irmã: Clear-Echo Frazzled 4130-ET (VG-88-VG-MS)

**AVALIAÇÃO DO TOURO - CDCB-S GENOMIC EVALUATION (08/22)**

Leite	+169	95% C	211 Filhas	54 Rebanhos	US
Proteína	+21	+0.06			
Gordura	+58	+0.18	Mérito Líquido \$		+\$814
Vida Produtiva	+6.7	85% C	Mérito Fluido \$		+\$725
Permanência	+3.5	79% C	Mérito em Queijo \$		+\$832
CCS	2.57	91% C	Mérito Pastoreio \$		+\$770
Mastite	+3.2	74% C	HHP\$		+\$787
HCR	+1.3	92% C	CCR		+2.5
Tx Prenhez Filhas	+0.7	81% C	SCR		+0.5

**CARACTERÍSTICAS DE PARTO - CDCB-S GENOMIC EVALUATION (08/22)**

Facilidade de Parto do Touro	2.3%	99% C	4.498 Obs
Facilidade de Parto das Filhas	2.1%	81% C	115 Filhas
Mortes ao Nascer - Touros	5.3%	97% C	3.947 Obs
Mortes ao Nascer - Filhas	4.0%	79% C	111 Filhas

**WELLNESS TRAITS - ZOETIS WELLNESS EVALUATION (08/22)**

Vacas	DWP\$	+\$699	WTS	+32
Mastite	103	59% C	Doe. Resp. Vaca	99 52% C
Claudicação	95	56% C	Ovário Cístico	102 36% C
Aborto da Vaca	100	45% C	Parto Gemelar	103 57% C
Metrite	101	59% C	Cetose	101 53% C
Ret. Placenta	100	61% C	Febre do Leite	95 56% C
Desp. Abomaso	101	50% C		

**Bezerros CW\$ -\$59**

Calf. Resp. Dis.	97	89% C	Diarréia Neonatal	92	92% C
Habitabilidade	95	91% C			

**TIPO - CDCB-S/HA GENOMIC (08/22)**

GTPI + 2.633

PTAT +0.35 93%R C. Úbere: +1.07 P&amp;P: -0.03 | 88 Filhas 13 Rebanhos

LINEAR	-2	-1	0	+1	+2	
Estatura	Baixa					-1.40 Alta
Caract. Leiteira	Grossoiro					-0.42 Angulosa
Força	Fragil					-1.48 Forte
Profundidade Corporal	Raso					-1.56 Profundo
Largura de Garupa	Estreita					-2.85 Larga
Ângulo da Garupa	Alta					-1.06 Baixa
Pernas Traseiras V. Lateral	Retas					-0.26 Curvas
Pernas Traseiras V. Trás	Fechado					-0.59 Paralelas
Ângulo do Casco	Baixo					0.20 Alto
Escore de Pernas e Pés	Baixo					-0.28 Alto
Úbere Anterior, Inserção	Frouxo					1.49 Firme
Altura Úbere Posterior	Baixo					0.49 Alto
Largura Úbere Posterior	Estreito					-0.36 Largo
Ligamento Central	Frac					0.49 Forte
Profundidade de Úbere	Profundo					1.37 Raso
Coloc. Tetos Anteriores	Abertas					0.72 Fechadas
Coloc. Tetos Posterior	Abertas					0.60 Fechadas
Comprimento de Tetos	Curtas					-0.21 Compridas



Midas-Touch Hallmark 936-ET



Avó Paterna: Co-Op Blumen Day 4292-ET

250H014579  
**Hancock**

SELECT SIRE

007H014734  
**Handsome**



**SIEMERS DOC HANCOCK**  
TR TP TC TV TL TY TD  
**DOC X MONTEREY X MOGUL**

99% RHA-I aAa: 213 DMS: 126,123  
Nascimento: 27/09/2017  
Reg: H08403144882821  
Siemers Holstein Farms, Inc., Newton, WI

Beta-Casein: A2A2 | Kappa-Casein: AB

**Pai:** Woodcrest King Doc (EX-90)  
**Mãe:** Siemers Monterey Hanan-ET (VG-85-VG-MS)  
**Avô:** View-Home Monterey-ET  
**Avô:** Cookiecutter Mog Hanker-ET (EX-94-2E-EX-MS-GMD-DOM)  
**Bisavô:** Mountfield Ssi Dcy Mogul-ET (EX-93-GM)  
**Bisavô:** Cookiecutter Mom Halo-ET (VG-88-EX-MS-DOM)



**AVALIAÇÃO DO TOURO - CDCB-S GENOMIC EVALUATION (08/22)**

Leite	+1.141	98% C	675 Filhas	252 Rebanhos	US
Proteína	+39	+0.01			
Gordura	+53	+0.03	Mérito Líquido \$		+\$534
Vida Produtiva	+2.8	88% C	Mérito Fluido \$		+\$506
Permanência	-3.8	74% C	Mérito em Queijo \$		+\$540
CCS	2.84	95% C	Mérito Pastoreio \$		+\$478
Mastite	+2.1	76% C	HHP\$		+\$568
HCR	+1.2	90% C	CCR		-1.8
Tx Prenhez Filhas	-1.9	89% C	SCR		+1.0

**CARACTERÍSTICAS DE PARTO - CDCB-S GENOMIC EVALUATION (08/22)**

Facilidade de Parto do Touro	2.2%	99% C	5.535 Obs
Facilidade de Parto das Filhas	2.4%	88% C	317 Filhas
Mortes ao Nascer - Touros	7.3%	97% C	5.001 Obs
Mortes ao Nascer - Filhas	7.5%	86% C	287 Filhas

**WELLNESS TRAITS - ZOETIS WELLNESS EVALUATION (08/22)**

Vacas	DWP\$	+\$533	WT\$	+\$91
Mastite	104	55% C	Doe. Resp. Vaca	95 46% C
Claudicação	99	52% C	Ovário Cístico	103 31% C
Aborto da Vaca	95	40% C	Parto Gemelar	105 52% C
Metrite	104	52% C	Cetose	93 46% C
Ret. Placenta	100	56% C	Febre do Leite	102 51% C
Desp. Abomaso	99	46% C		

**Bezerros CW\$ -\$45**

Calf. Resp. Dis.	101	47% C	Diarréia Neonatal	93	48% C
Habitabilidade	95	53% C			

**TIPO - CDCB-S/HA GENOMIC (08/22) GTPI + 2.733**

PTAT +3.54 95%R C. Úbere: +3.36 P&P: +2.08 | 243 Filhas 117 Rebanhos

LINEAR	-2	-1	0	+1	+2	
Estatura	Baixa					2.36 Alta
Caract. Leiteira	Grossoiro					3.77 Angulosa
Força	Fragil					0.73 Forte
Profundidade Corporal	Raso					1.69 Profundo
Largura de Garupa	Estreita					2.43 Larga
Ângulo da Garupa	Alta					-1.79 Baixa
Pernas Traseiras V. Lateral	Retas					2.15 Curvas
Pernas Traseiras V. Trás	Fechado					2.10 Paralelas
Ângulo do Casco	Baixo					2.71 Alto
Escore de Pernas e Pés	Baixo					2.60 Alto
Úbere Anterior, Inserção	Frouxo					3.44 Firme
Altura Úbere Posterior	Baixo					5.02 Alto
Largura Úbere Posterior	Estreito					5.07 Largo
Ligamento Central	Frac					3.17 Forte
Profundidade de Úbere	Profundo					2.01 Raso
Coloc. Tetos Anteriores	Abertas					2.22 Fechadas
Coloc. Tetos Posteriores	Abertas					2.96 Fechadas
Comprimento de Tetos	Curtas					1.35 Compridas



Siemers Doc Hancock



Filha: Mar-Crest Hancock Holly (GP-84-VG-MS)

**SIEMERS DOC HANDSOME-ET**  
TR TP TC TV TL TY TD  
**DOC X MONTEREY X MOGUL**

99% RHA-I aAa: 234 DMS: 123, 126  
Nascimento: 03/12/2017  
Reg: H08403144883164  
Siemers Holstein Farms, Inc., Newton, WI

Beta-Casein: A1A2 | Kappa-Casein: AB

**Pai:** Woodcrest King Doc (EX-90)  
**Mãe:** Siemers Monterey Hanan-ET (VG-85-VG-MS)  
**Avô:** View-Home Monterey-ET  
**Avô:** Cookiecutter Mog Hanker-ET (EX-94-2E-EX-MS-GMD-DOM)  
**Bisavô:** Mountfield Ssi Dcy Mogul-ET (EX-93-GM)  
**Bisavô:** Cookiecutter Mom Halo-ET (VG-88-EX-MS-DOM)

**AVALIAÇÃO DO TOURO - CDCB-S GENOMIC EVALUATION (08/22)**

Leite	+1.120	92% C	85 Filhas	42 Rebanhos	US
Proteína	+46	+0.03			
Gordura	+65	+0.06	Mérito Líquido \$		+\$555
Vida Produtiva	+1.9	82% C	Mérito Fluido \$		+\$513
Permanência	-3.0	78% C	Mérito em Queijo \$		+\$558
CCS	3.08	88% C	Mérito Pastoreio \$		+\$480
Mastite	+0.0	74% C	HHP\$		532
HCR	+0.4	85% C	CCR		-3.1
Tx Prenhez Filhas	-2.9	79% C	SCR		+0.2

**CARACTERÍSTICAS DE PARTO - CDCB-S GENOMIC EVALUATION (08/22)**

Facilidade de Parto do Touro	2.5%	96% C	1.892 Obs
Facilidade de Parto das Filhas	2.3%	73% C	49 Filhas
Mortes ao Nascer - Touros	6.0%	91% C	1.876 Obs
Mortes ao Nascer - Filhas	5.7%	66% C	47 Filhas

**WELLNESS TRAITS - ZOETIS WELLNESS EVALUATION (08/22)**

Vacas	DWP\$	+\$460	WTS	-\$73
Mastite	99	56% C	Doe. Resp. Vaca	93 47% C
Claudicação	95	53% C	Ovário Cístico	98 32% C
Aborto da Vaca	98	41% C	Parto Gemelar	96 53% C
Metrite	101	53% C	Cetose	99 47% C
Ret. Placenta	93	57% C	Febre do Leite	102 52% C
Desp. Abomaso	98	47% C		

**Bezerros CW\$ -\$27**

Calf. Resp. Dis.	96	45% C	Diarréia Neonatal	100	46% C
Habitabilidade	96	50% C			

**TIPO - CDCB-S/HA GENOMIC (08/22) GTPI + 2.692**

PTAT +3.15 86%R C. Úbere: +2.46 P&P: +1.91 | 18 Filhas 13 Rebanhos

LINEAR	-2	-1	0	+1	+2	
Estatura	Baixa					3.04 Alta
Caract. Leiteira	Grossoiro					3.78 Angulosa
Força	Fragil					0.98 Forte
Profundidade Corporal	Raso					1.98 Profundo
Largura de Garupa	Estreita					2.14 Larga
Ângulo da Garupa	Alta					-0.58 Baixa
Pernas Traseiras V. Lateral	Retas					1.24 Curvas
Pernas Traseiras V. Trás	Fechado					2.33 Paralelas
Ângulo do Casco	Baixo					2.64 Alto
Escore de Pernas e Pés	Baixo					2.46 Alto
Úbere Anterior, Inserção	Frouxo					2.65 Firme
Altura Úbere Posterior	Baixo					3.82 Alto
Largura Úbere Posterior	Estreito					3.91 Largo
Ligamento Central	Frac					2.80 Forte
Profundidade de Úbere	Profundo					1.77 Raso
Coloc. Tetos Anteriores	Abertas					2.20 Fechadas
Coloc. Tetos Posteriores	Abertas					2.89 Fechadas
Comprimento de Tetos	Curtas					0.42 Compridas



Siemers Doc Handsome-ET



Filha: Luncrest Handsome Art-2266

007H014838  
**Hanford**



007H013734  
**Hodedoe**



**SIEMERS DOC HANFORD-ET**  
TR TP TC TV TL TY TD  
**DOC X MONTEREY X MOGUL**

99% RHA-I aAa: 243 DMS: 126, 123  
Nascimento: 13/02/2018  
Reg: H08403148093471  
Siemers Holstein Farms, Inc., Newton, WI

Beta-Casein: A1A1 | Kappa-Casein: BE

**Pai:** Woodcrest King Doc (EX-90)  
**Mãe:** Siemers Monterey Hanan-ET (VG-85-VG-MS)  
**Avô:** View-Home Monterey-ET  
**Avô:** Cookiecutter Mog Hanker-ET (EX-94-2E-EX-MS-GMD-DOM)  
**Bisavô:** Mountfield Ssi Dcy Mogul-ET (EX-93-GM)  
**Bisavó:** Cookiecutter Mom Halo-ET (VG-88-EX-MS-DOM)

**AVALIAÇÃO DO TOURO - CDCB-S GENOMIC EVALUATION (08/22)**

Leite	+627	85% C	11 Filhas	10 Rebanhos	US
Proteína	+28	+0.03			
Gordura	+49	+0.09	Mérito Líquido \$		+\$468
Vida Produtiva	+2.5	80% C	Mérito Fluido \$		+\$426
Permanência	-1.4	76% C	Mérito em Queijo \$		+\$473
CCS	3.03	81% C	Mérito Pastoreio \$		+\$424
Mastite	+0.3	74% C	HHP\$		+\$448
HCR	+3.0	85% C	CCR		-0.9
Tx Prenhez Filhas	-1.3	79% C	SCR		+1.7

**CARACTERÍSTICAS DE PARTO - CDCB-S GENOMIC EVALUATION (08/22)**

Facilidade de Parto do Touro	2.5%	95% C	852 Obs
Facilidade de Parto das Filhas	2.1%	71% C	11 Filhas
Mortes ao Nascer - Touros	6.7%	88% C	718 Obs
Mortes ao Nascer - Filhas	6.0%	65% C	11 Filhas

**WELLNESS TRAITS - ZOETIS WELLNESS EVALUATION (08/22)**

Vacas	DWP\$	+\$323	WT\$	-\$44
Mastite	100	54% C	Doe. Resp. Vaca	94 45% C
Claudicação	95	51% C	Ovário Cístico	100 29% C
Aborto da Vaca	95	39% C	Parto Gemelar	103 51% C
Metrite	100	51% C	Cetose	98 45% C
Ret. Placenta	96	55% C	Febre do Leite	102 49% C
Desp. Abomaso	102	45% C		

**Bezerros CW\$ -\$37**

Calf. Resp. Dis.	98	43% C	Diarréia Neonatal	98	44% C
Habitabilidade	94	49% C			

**TIPO - CDCB-S/HA GENOMIC (08/22) GTPI + 2.639**

PTAT +3.38 82%R C. Úbere: +2.92 P&P: +1.40 | 0 Filhas 0 Rebanhos

LINEAR	-2	-1	0	+1	+2	
Estatura	Baixa				2.81	Alta
Caract. Leiteira	Grossoiro				3.80	Angulosa
Força	Fragil				0.70	Forte
Profundidade Corporal	Raso				1.71	Profundo
Largura de Garupa	Estreita				2.39	Larga
Ângulo da Garupa	Alta				-1.39	Baixa
Pernas Traseiras V. Lateral	Retas				2.11	Curvas
Pernas Traseiras V. Trás	Fechado				1.70	Paralelas
Ângulo do Casco	Baixo				2.07	Alto
Escore de Pernas e Pés	Baixo				2.03	Alto
Úbere Anterior, Inserção	Frouxo				3.27	Firme
Altura Úbere Posterior	Baixo				4.33	Alto
Largura Úbere Posterior	Estreito				4.19	Largo
Ligamento Central	Frac				2.97	Forte
Profundidade de Úbere	Profundo				2.27	Raso
Coloc. Tetos Anteriores	Abertas				2.01	Fechadas
Coloc. Tetos Posterior	Abertas				2.61	Fechadas
Comprimento de Tetos	Curtas				0.85	Compridas



S-S-1 Supersire Ballgame-ET



Irmã: S-S-1 Doc Have Not 8784-ET (EX-94-EX-MS)

**COOKIECUTTER JDI HODEDOE-ET**  
TR TP TC TV TL TY TD  
**JEDI X EPIC X OMAN OMAN**

99% RHA-I aAa: 243 DMS: 123, 126  
Nascimento: 26/06/2016  
Reg: H08403130915863  
Cookiecutter Holsteins, LLC, Hudson Falls, NY

Beta-Casein: A1A2 | Kappa-Casein: BB

**Pai:** S-S-1 Montross Jedi-ET (EX-93-GM)  
**Mãe:** Cookiecutter Epic Hazel-ET (EX-92-2E-EX-MS-DOM)  
**Avô:** Generations Epic (EX-94-GM)  
**Avô:** Cookiecutter Mom Halo-ET (VG-88-EX-MS-DOM)  
**Bisavô:** Long-Langs Oman Oman-ET (VG-85-GM)  
**Bisavó:** Cookiecutter Gld Holler-ET (VG-88-EX-MS-DOM)

**AVALIAÇÃO DO TOURO - CDCB-S GENOMIC EVALUATION (08/22)**

Leite	+638	99% C	926 Filhas	168 Rebanhos	US
Proteína	+41	+0.07			
Gordura	+49	+0.09	Mérito Líquido \$		+\$603
Vida Produtiva	+4.4	94% C	Mérito Fluido \$		+\$492
Permanência	+0.6	83% C	Mérito em Queijo \$		+\$621
CCS	2.72	98% C	Mérito Pastoreio \$		+\$597
Mastite	+1.3	89% C	HHP\$		+\$760
HCR	+1.0	89% C	CCR		+3.5
Tx Prenhez Filhas	+2.0	94% C	SCR		

**CARACTERÍSTICAS DE PARTO - CDCB-S GENOMIC EVALUATION (08/22)**

Facilidade de Parto do Touro	1.9%	96% C	1.241 Obs
Facilidade de Parto das Filhas	1.9%	90% C	393 Filhas
Mortes ao Nascer - Touros	5.3%	92% C	1.188 Obs
Mortes ao Nascer - Filhas	5.1%	89% C	373 Filhas

**WELLNESS TRAITS - ZOETIS WELLNESS EVALUATION (08/22)**

Vacas	DWP\$	+\$567	WTS	+\$50
Mastite	101	71% C	Doe. Resp. Vaca	97 71% C
Claudicação	97	74% C	Ovário Cístico	99 48% C
Aborto da Vaca	100	59% C	Parto Gemelar	101 74% C
Metrite	106	70% C	Cetose	106 68% C
Ret. Placenta	104	77% C	Febre do Leite	94 66% C
Desp. Abomaso	99	70% C		

**Bezerros CW\$ -\$22**

Calf. Resp. Dis.	95	71% C	Diarréia Neonatal	100	69% C
Habitabilidade	98	75% C			

**TIPO - CDCB-S/HA GENOMIC (08/22) GTPI + 2.692**

PTAT +1.26 97%R C. Úbere: +1.55 P&P: -0.12 | 306 Filhas 71 Rebanhos

LINEAR	-2	-1	0	+1	+2	
Estatura	Baixa				1.82	Alta
Caract. Leiteira	Grossoiro				-0.35	Angulosa
Força	Fragil				0.69	Forte
Profundidade Corporal	Raso				0.29	Profundo
Largura de Garupa	Estreita				0.20	Larga
Ângulo da Garupa	Alta				0.56	Baixa
Pernas Traseiras V. Lateral	Retas				-1.45	Curvas
Pernas Traseiras V. Trás	Fechado				-0.15	Paralelas
Ângulo do Casco	Baixo				1.12	Alto
Escore de Pernas e Pés	Baixo				0.39	Alto
Úbere Anterior, Inserção	Frouxo				2.39	Firme
Altura Úbere Posterior	Baixo				2.17	Alto
Largura Úbere Posterior	Estreito				0.93	Largo
Ligamento Central	Frac				1.08	Forte
Profundidade de Úbere	Profundo				2.75	Raso
Coloc. Tetos Anteriores	Abertas				1.04	Fechadas
Coloc. Tetos Posterior	Abertas				1.13	Fechadas
Comprimento de Tetos	Curtas				-1.37	Compridas



Cookiecutter Jdi Hodedoe-ET



Filha: Cookiecutter Hod Hodedoe-ET (GP-81)



007H014124  
**Houdini**



007H012978  
**House**



**BADGER S-S-I HLX HOUDINI-ET**

TR TP TC TV TL TY TD

**HELIX X JOSUPER X MOGUL**

99% RHA-I aAa: 423 DMS: 345,234

Nascimento: 02/03/2017

Reg: H08403005586370

Badger Holsteins, Unity, WI

Beta-Casein: A1A1 | Kappa-Casein: BB

**Pai:** Aot Silver Helix-ET (VG-86)

**Mãe:** Plain-Knoll Ssi Bg 7467-ET (GP-82-VG-MS-DOM)

**Avô:** Uecker Supersire Josuper-ET

**Avô:** Plain-Knoll Mogul Mariah (VG-88-VG-MS-GMD-DOM)

**Bisavô:** Mountfield Ssi Dcy Mogul-ET (EX-93-GM)

**Bisavô:** Roylane Socra Mira 1760-ET (EX-91-2E-EX-MS-DOM)

**AVALIAÇÃO DO TOURO - CDCB-S GENOMIC EVALUATION (08/22)**

Leite	+1.632	95% C	167 Filhas	53 Rebanhos	US
Proteína	+58	+0.02			
Gordura	+92	+0.10	Mérito Líquido \$		+\$788
Vida Produtiva	+1.9	88% C	Mérito Fluido \$		+\$748
Permanência	-4.1	76% C	Mérito em Queijo \$		+\$790
CCS	3.09	91% C	Mérito Pastoreio \$		+\$785
Mastite	-1.4	74% C	HHP\$		+\$758
HCR	+1.0	89% C	CCR		-0.7
Tx Prenhez Filhas	-1.1	88% C	SCR		

**CARACTERÍSTICAS DE PARTO - CDCB-S GENOMIC EVALUATION (08/22)**

Facilidade de Parto do Touro	2.3%	98% C	3.210 Obs
Facilidade de Parto das Filhas	2.5%	77% C	94 Filhas
Mortes ao Nascer - Touros	5.8%	96% C	3.032 Obs
Mortes ao Nascer - Filhas	4.9%	78% C	94 Filhas

**WELLNESS TRAITS - ZOETIS WELLNESS EVALUATION (08/22)**

Vacas	DWP\$	+\$552	WT\$	-\$266
Mastite	89	63% C	Doe. Resp. Vaca	99 57% C
Claudicação	88	59% C	Ovário Cístico	105 41% C
Aborto da Vaca	96	48% C	Parto Gemelar	103 63% C
Metrite	105	63% C	Cetose	107 58% C
Ret. Placenta	100	67% C	Febre do Leite	100 58% C
Desp. Abomaso	105	57% C		

**Bezerros CW\$ -\$44**

Calf. Resp. Dis.	99	65% C	Diarréia Neonatal	99	66% C
Habitabilidade	90	69% C			

**TIPO - CDCB-S/HA GENOMIC (08/22) GTPI + 2.757**

PTAT +1.17 90%R C. Úbere: +0.89 P&P: +0.68 | 84 Filhas 25 Rebanhos

LINEAR	-2	-1	0	+1	+2	
Estatura	Baixa					1.17 Alta
Caract. Leiteira	Grossoiro					1.67 Angulosa
Força	Fragil					0.16 Forte
Profundidade Corporal	Raso					0.53 Profundo
Largura de Garupa	Estreita					0.13 Larga
Ângulo da Garupa	Alta					0.58 Baixa
Pernas Traseiras V. Lateral	Retas					0.12 Curvas
Pernas Traseiras V. Trás	Fechado					0.79 Paralelas
Ângulo do Casco	Baixo					0.55 Alto
Escore de Pernas e Pés	Baixo					0.92 Alto
Úbere Anterior, Inserção	Frouxo					0.78 Firme
Altura Úbere Posterior	Baixo					1.51 Alto
Largura Úbere Posterior	Estreito					1.40 Largo
Ligamento Central	Frac					1.00 Forte
Profundidade de Úbere	Profundo					0.96 Raso
Coloc. Tetos Anteriores	Abertas					1.48 Fechadas
Coloc. Tetos Posterior	Abertas					1.30 Fechadas
Comprimento de Tetos	Curtas					1.83 Compridas



Avô: Plain-Knoll Mogul Mariah



Mãe: Fertile-Ridge Helix 8962-Grade

**LEANINGHOUSE HELIX 22137-ET**

TR TP TC TV TL TY TD

**HANG-TIME X JACEY CRI X NUMERO UNO**

99% RHA-I aAa: 315 DMS: 561,126

Nascimento: 17/02/2016

Reg: H08403131992881

Rock Hill Dairy LLC, Dexter, NM

Beta-Casein: A2A2 | Kappa-Casein: AB

**Pai:** Cookiecutter Hang-Time-ET (EX-90)

**Mãe:** Blondin Butz Jacey Mistress (VG-88-VG-MS)

**Avô:** Coyne-Farms Jacey Cri-ET

**Avô:** Sully Numero Uno Maribel-ET

**Bisavô:** Amighetti Numero Uno-ET (GM)

**Bisavô:** Sully Planet Manitoba-ET (GP-83-DOM)

**AVALIAÇÃO DO TOURO - CDCB-S GENOMIC EVALUATION (08/22)**

Leite	+485	99% C	6.553 Filhas	1.272 Rebanhos	US
Proteína	+33	+0.06			
Gordura	+47	+0.10	Mérito Líquido \$		+\$420
Vida Produtiva	+0.8	97% C	Mérito Fluido \$		+\$321
Permanência	-4.6	86% C	Mérito em Queijo \$		+\$439
CCS	2.61	99% C	Mérito Pastoreio \$		+\$460
Mastite	+2.7	94% C	HHP\$		+\$585
HCR	+1.3	96% C	CCR		+2.8
Tx Prenhez Filhas	+0.3	97% C	SCR		+0.1

**CARACTERÍSTICAS DE PARTO - CDCB-S GENOMIC EVALUATION (08/22)**

Facilidade de Parto do Touro	2.0%	99% C	13.703 Obs
Facilidade de Parto das Filhas	2.9%	97% C	2.887 Filhas
Mortes ao Nascer - Touros	5.2%	99% C	12.725 Obs
Mortes ao Nascer - Filhas	6.4%	97% C	2.688 Filhas

**WELLNESS TRAITS - ZOETIS WELLNESS EVALUATION (08/22)**

Vacas	DWP\$	+\$561	WTS	+\$221
Mastite	107	86% C	Doe. Resp. Vaca	96 82% C
Claudicação	104	83% C	Ovário Cístico	103 57% C
Aborto da Vaca	98	64% C	Parto Gemelar	94 92% C
Metrite	103	90% C	Cetose	106 89% C
Ret. Placenta	101	93% C	Febre do Leite	98 91% C
Desp. Abomaso	101	89% C		

**Bezerros CW\$ -\$69**

Calf. Resp. Dis.	90	91% C	Diarréia Neonatal	99	92% C
Habitabilidade	89	93% C			

**TIPO - CDCB-S/HA GENOMIC (08/22) GTPI + 2.622**

PTAT +2.00 99%R C. Úbere: +2.11 P&P: +1.26 | 2.062 Filhas 661 Rebanhos

LINEAR	-2	-1	0	+1	+2	
Estatura	Baixa					0.79 Alta
Caract. Leiteira	Grossoiro					1.49 Angulosa
Força	Fragil					0.28 Forte
Profundidade Corporal	Raso					0.53 Profundo
Largura de Garupa	Estreita					0.68 Larga
Ângulo da Garupa	Alta					-0.43 Baixa
Pernas Traseiras V. Lateral	Retas					-0.51 Curvas
Pernas Traseiras V. Trás	Fechado					0.75 Paralelas
Ângulo do Casco	Baixo					1.58 Alto
Escore de Pernas e Pés	Baixo					1.49 Alto
Úbere Anterior, Inserção	Frouxo					2.71 Firme
Altura Úbere Posterior	Baixo					2.25 Alto
Largura Úbere Posterior	Estreito					3.33 Largo
Ligamento Central	Frac					1.49 Forte
Profundidade de Úbere	Profundo					1.38 Raso
Coloc. Tetos Anteriores	Abertas					1.61 Fechadas
Coloc. Tetos Posterior	Abertas					1.82 Fechadas
Comprimento de Tetos	Curtas					-1.82 Compridas



Leaninghouse Helix 22137-ET



Mãe: Blondin Butz Jacey Mistress

007H014125

**Huey**

SELECT SIRE



007H012993

**Humblenkind****T-SPRUCE FRAZZLED HUEY-ET**

TR TP TC TV TL TY TD

**FRAZZLED X SILVER X GOLD**

99% RHA-I aAa: 423 DMS: 456,345

Nascimento: 04/02/2017

Reg: H08403142490264

T-Spruce, Richmond, MN

Beta-Casein: A2A2 | Kappa-Casein: AB

**Pai:** Melarry Josuper Frazzled-ET**Mãe:** T-Spruce Silver 9280-ET (VG-85-DOM)**Avô:** Seagull-Bay Silver-ET**Avô:** T-Spruce Lgold 7871-ET (GP-83-DOM)**Bisavô:** Generations Liquid Gold (EX-92)**Bisavô:** Coyne-Farms Fbook Jaela-ET (VG-85)**AVALIAÇÃO DO TOURO - CDCB-S GENOMIC EVALUATION (08/22)**

Leite	+224	99% C	4.028 Filhas	309 Rebanhos	US
Proteína	+24	+0.06			
Gordura	+70	+0.22	Mérito Líquido \$		+\$718
Vida Produtiva	+5.6	92% C	Mérito Fluido \$		+\$626
Permanência	+0.2	80% C	Mérito em Queijo \$		+\$735
CCS	2.64	99% C	Mérito Pastoreio \$		+\$657
Mastite	+2.8	93% C	HHP\$		+\$812
HCR	+3.2	97% C	CCR		+0.9
Tx Prenhez Filhas	+0.0	97% C	SCR		

**CARACTERÍSTICAS DE PARTO - CDCB-S GENOMIC EVALUATION (08/22)**

Facilidade de Parto do Touro	2.3%	99% C	10.648 Obs
Facilidade de Parto das Filhas	2.0%	95% C	1.025 Filhas
Mortes ao Nascer - Touros	5.5%	99% C	9.340 Obs
Mortes ao Nascer - Filhas	4.6%	94% C	833 Filhas

**WELLNESS TRAITS - ZOETIS WELLNESS EVALUATION (08/22)**

Vacas	DWP\$	+\$656	WT\$	+\$49	
Mastite	101	75% C	Doe. Resp. Vaca	95	66% C
Claudicação	98	71% C	Ovário Cístico	105	50% C
Aborto da Vaca	93	54% C	Parto Gemelar	102	86% C
Metrite	102	87% C	Cetose	109	86% C
Ret. Placenta	100	88% C	Febre do Leite	97	74% C
Desp. Abomaso	105	75% C			

**Bezerros CW\$ +\$8**

Calf. Resp. Dis.	105	90% C	Diarréia Neonatal	104	90% C
Habitabilidade	95	93% C			

**TIPO - CDCB-S/HA GENOMIC (08/22)**

GTPI + 2.633

PTAT +0.47 98%R C. Úbere: +1.00 P&amp;P: -0.05 | 715 Filhas 140 Rebanhos

LINEAR	-2	-1	0	+1	+2	
Estatura	Baixa					0.09 Alta
Caract. Leiteira	Grossoiro					-0.56 Angulosa
Força	Fragil					-0.28 Forte
Profundidade Corporal	Raso					-0.72 Profundo
Largura de Garupa	Estreita					-0.74 Larga
Ângulo da Garupa	Alta					0.31 Baixa
Pernas Traseiras V. Lateral	Retas					0.57 Curvas
Pernas Traseiras V. Trás	Fechado					-0.22 Paralelas
Ângulo do Casco	Baixo					-0.14 Alto
Escore de Pernas e Pés	Baixo					0.05 Alto
Úbere Anterior, Inserção	Frouxo					1.16 Firme
Altura Úbere Posterior	Baixo					1.97 Alto
Largura Úbere Posterior	Estreito					-0.23 Largo
Ligamento Central	Fraco					0.37 Forte
Profundidade de Úbere	Profundo					1.44 Raso
Coloc. Tetos Anteriores	Abertas					-0.25 Fechadas
Coloc. Tetos Posteriores	Abertas					-0.35 Fechadas
Comprimento de Tetos	Curtas					-0.13 Compridas



T-Spruce Frazzled Huey-ET



Filha: Adaway Huey 2228-ETS

**COOKIECUTTER HUMBLINKIND-ET (VG-87)**

TR TP TC TV TL TY TD

**MODESTY X EPIC X OMAN OMAN**

100% RHA-NA aAa: 234 DMS: 123,234

Nascimento: 30/05/2016

Reg: H08403130915852

Cookiecutter Holsteins LLC, Hudson Falls, NY

Beta-Casein: A2A2 | Kappa-Casein: BB

**Pai:** Bacon-Hill Pety Modesty-ET (VG-86-GM)**Mãe:** Cookiecutter Epic Hazel-ET (EX-92-2E-EX-MS-DOM)**Avô:** Generations Epic (EX-94-GM)**Avô:** Cookiecutter Mom Halo-ET (VG-88-EX-MS-DOM)**Bisavô:** Long-Langs Oman Oman-ET (VG-85-GM)**Bisavô:** Cookiecutter Gld Holler-ET (VG-88-EX-MS-DOM)**AVALIAÇÃO DO TOURO - CDCB-S GENOMIC EVALUATION (08/22)**

Leite	+652	99% C	3.609 Filhas	927 Rebanhos	US
Proteína	+24	+0.01			
Gordura	+30	+0.02	Mérito Líquido \$		+\$440
Vida Produtiva	+2.9	94% C	Mérito Fluido \$		+\$423
Permanência	+1.4	82% C	Mérito em Queijo \$		+\$439
CCS	3.14	99% C	Mérito Pastoreio \$		+\$454
Mastite	+1.7	91% C	HHP\$		+\$509
HCR	+1.6	94% C	CCR		+2.6
Tx Prenhez Filhas	+1.4	96% C	SCR		

**CARACTERÍSTICAS DE PARTO - CDCB-S GENOMIC EVALUATION (08/22)**

Facilidade de Parto do Touro	1.6%	98% C	3.962 Obs
Facilidade de Parto das Filhas	1.6%	95% C	1.153 Filhas
Mortes ao Nascer - Touros	4.6%	96% C	3.453 Obs
Mortes ao Nascer - Filhas	4.4%	915% C	1.031 Filhas

**WELLNESS TRAITS - ZOETIS WELLNESS EVALUATION (08/22)**

Vacas	DWP\$	+\$390	WTS	+\$55	
Mastite	102	71% C	Doe. Resp. Vaca	100	65% C
Claudicação	96	66% C	Ovário Cístico	100	47% C
Aborto da Vaca	102	56% C	Parto Gemelar	107	85% C
Metrite	105	80% C	Cetose	105	74% C
Ret. Placenta	103	88% C	Febre do Leite	101	87% C
Desp. Abomaso	100	77% C			

**Bezerros CW\$ -\$74**

Calf. Resp. Dis.	90	85% C	Diarréia Neonatal	97	86% C
Habitabilidade	90	88% C			

**TIPO - CDCB-S/HA GENOMIC (08/22)**

GTPI + 2.512

PTAT +1.56 99%R C. Úbere: +1.64 P&amp;P: +1.26 | 1.406 Filhas 464 Rebanhos

LINEAR	-2	-1	0	+1	+2	
Estatura	Baixa					1.26 Alta
Caract. Leiteira	Grossoiro					0.56 Angulosa
Força	Fragil					-1.15 Forte
Profundidade Corporal	Raso					-0.19 Profundo
Largura de Garupa	Estreita					-1.15 Larga
Ângulo da Garupa	Alta					-0.29 Baixa
Pernas Traseiras V. Lateral	Retas					0.34 Curvas
Pernas Traseiras V. Trás	Fechado					0.93 Paralelas
Ângulo do Casco	Baixo					1.16 Alto
Escore de Pernas e Pés	Baixo					1.60 Alto
Úbere Anterior, Inserção	Frouxo					2.14 Firme
Altura Úbere Posterior	Baixo					2.86 Alto
Largura Úbere Posterior	Estreito					0.57 Largo
Ligamento Central	Fraco					0.55 Forte
Profundidade de Úbere	Profundo					2.57 Raso
Coloc. Tetos Anteriores	Abertas					1.64 Fechadas
Coloc. Tetos Posteriores	Abertas					1.64 Fechadas
Comprimento de Tetos	Curtas					-1.83 Compridas



Cookiecutter Humblenkind-ET



Mãe: Cookiecutter Epic Hazel-ET

007H012486  
**Hutton**



007H013907  
**Jared**



**DOUBLE-EAGLE TANG HUTTON-ET (VG-87)**

TR TP TV TL TY TD

**TANGO X SHAMROCK X OMAN OMAN**

100% RHA-NA aAa: 123546 DMS: 561,126

Nascimento: 11/02/2014

Reg: H08403012171410

John & Karen Weller, Middleton, MI

Beta-Casein: A1A2 | Kappa-Casein: BB

**Pai:** Mr Welcome Hill Tango-ET

**Mãe:** Cookiecutter Shmrk Haze-ET (EX-90-EX-MS-DOM)

**Avô:** Ladys-Manor Pl Shamrock-ET (EX-90-GM)

**Avô:** Cookiecutter Mom Halo-ET (VG-88-EX-MS-DOM)

**Bisavô:** Long-Langs Oman Oman-ET (VG-85-GM)

**Bisavô:** Cookiecutter Gld Holler-ET (VG-88-EX-MS-DOM)

**AVALIAÇÃO DO TOURO - CDCB-S GENOMIC EVALUATION (08/22)**

Leite	+854	99% C	674 Filhas	111 Rebanhos	US
Proteína	+46	+0.07			
Gordura	+66	+0.11	Mérito Líquido \$		+\$585
Vida Produtiva	+0.2	95% C	Mérito Fluido \$		+\$485
Permanência	-1.1	85% C	Mérito em Queijo \$		+\$599
CCS	2.85	97% C	Mérito Pastoreio \$		+\$616
Mastite	+1.0	89% C	HHP\$		+\$569
HCR	+1.4	88% C	CCR		-0.5
Tx Prenhez Filhas	-0.2	94% C	SCR		

**CARACTERÍSTICAS DE PARTO - CDCB-S GENOMIC EVALUATION (08/22)**

Facilidade de Parto do Touro	1.8%	95% C	963 Obs
Facilidade de Parto das Filhas	2.4%	86% C	274 Filhas
Mortes ao Nascer - Touros	6.1%	90% C	895 Obs
Mortes ao Nascer - Filhas	5.2%	86% C	256 Filhas

**WELLNESS TRAITS - ZOETIS WELLNESS EVALUATION (08/22)**

Vacas	DWP\$	+\$468	WT\$	-\$126
Mastite	95	78% C	Doe. Resp. Vaca	100 77% C
Claudicação	96	80% C	Ovário Cístico	97 42% C
Aborto da Vaca	95	62% C	Parto Gemelar	91 73% C
Metrite	99	77% C	Cetose	100 69% C
Ret. Placenta	99	80% C	Febre do Leite	97 67% C
Desp. Abomaso	98	68% C		

**Bezerros CW\$ -\$30**

Calf. Resp. Dis.	98	64% C	Diarréia Neonatal	98 59% C
Habitabilidade	96	74% C		

**TIPO - CDCB-S/HA GENOMIC (08/22) GTPI + 2.602**

PTAT +0.96 91%R C. Úbere: +1.02 P&P: -0.54 | 67 Filhas 27 Rebanhos

LINEAR	-2	-1	0	+1	+2	
Estatura	Baixa					0.76 Alta
Caract. Leiteira	Grossoiro					1.97 Angulosa
Força	Fragil					-0.61 Forte
Profundidade Corporal	Raso					-0.01 Profundo
Largura de Garupa	Estreita					1.37 Larga
Ângulo da Garupa	Alta					1.18 Baixa
Pernas Traseiras V. Lateral	Retas					0.45 Curvas
Pernas Traseiras V. Trás	Fechado					-0.72 Paralelas
Ângulo do Casco	Baixo					-0.02 Alto
Escore de Pernas e Pés	Baixo					-0.24 Alto
Úbere Anterior, Inserção	Frouxo					1.17 Firme
Altura Úbere Posterior	Baixo					2.10 Alto
Largura Úbere Posterior	Estreito					1.45 Largo
Ligamento Central	Fraco					0.05 Forte
Profundidade de Úbere	Profundo					0.60 Raso
Coloc. Tetos Anteriores	Abertas					0.50 Fechadas
Coloc. Tetos Posterior	Abertas					0.42 Fechadas
Comprimento de Tetos	Curtas					-1.38 Compridas



Mãe: Cookiecutter Shmrk Haze-ET (EX-90-EX-MS-DOM)



Avô: Cookiecutter Mom Halo-ET

**CLEAR-ECHO JED JARED 745-ET**

TR TP TCTV TL TY TD

**JEDI X KINGBOY X SUPERSIRE**

99% RHA-I aAa: 423 DMS: 345,456

Nascimento: 25/06/2016

Reg: H08403127565651

Clear Echo Farm LLC, Schuylerville, NY

Beta-Casein: A1A2 | Kappa-Casein: AB

**Pai:** S-S-I Montross Jedi-ET (EX-93-GM)

**Mãe:** Clear-Echo Kingboy 3319-ET (EX-90-EX-MS-DOM)

**Avô:** Morningview Mcc Kingboy-ET (EX-92)

**Avô:** Clear-Echo Supersire 2830 (EX-92-2E-EX-MS-DOM)

**Bisavô:** Seagull-Bay Supersire-ET (EX-90-GM)

**Bisavô:** Cookiecutter Bows Homony-ET (EX-92-EX-MS)

**AVALIAÇÃO DO TOURO - CDCB-S GENOMIC EVALUATION (08/22)**

Leite	+107	99% C	1.550 Filhas	239 Rebanhos	US
Proteína	+26	+0.08			
Gordura	+40	+0.13	Mérito Líquido \$		+\$592
Vida Produtiva	+4.1	94% C	Mérito Fluido \$		+\$478
Permanência	+0.4	83% C	Mérito em Queijo \$		+\$610
CCS	2.76	98% C	Mérito Pastoreio \$		+\$612
Mastite	+2.0	93% C	HHP\$		+\$669
HCR	-1.5	92% C	CCR		+4.4
Tx Prenhez Filhas	+2.0	95% C	SCR		

**CARACTERÍSTICAS DE PARTO - CDCB-S GENOMIC EVALUATION (08/22)**

Facilidade de Parto do Touro	1.7%	96% C	953 Obs
Facilidade de Parto das Filhas	1.3%	92% C	409 Filhas
Mortes ao Nascer - Touros	5.3%	92% C	859 Obs
Mortes ao Nascer - Filhas	4.1%	89% C	361 Filhas

**WELLNESS TRAITS - ZOETIS WELLNESS EVALUATION (08/22)**

Vacas	DWP\$	+\$555	WTS	+\$39
Mastite	101	86% C	Doe. Resp. Vaca	102 79% C
Claudicação	98	82% C	Ovário Cístico	106 57% C
Aborto da Vaca	104	62% C	Parto Gemelar	107 88% C
Metrite	106	90% C	Cetose	99 88% C
Ret. Placenta	98	90% C	Febre do Leite	99 77% C
Desp. Abomaso	96	85% C		

**Bezerros CW\$ -\$53**

Calf. Resp. Dis.	98	87% C	Diarréia Neonatal	92 85% C
Habitabilidade	96	90% C		

**TIPO - CDCB-S/HA GENOMIC (08/22) GTPI + 2.511**

PTAT +0.15 97%R C. Úbere: +1.18 P&P: -0.75 | 434 Filhas 125 Rebanhos

LINEAR	-2	-1	0	+1	+2	
Estatura	Baixa					-0.51 Alta
Caract. Leiteira	Grossoiro					-0.79 Angulosa
Força	Fragil					-0.34 Forte
Profundidade Corporal	Raso					-0.82 Profundo
Largura de Garupa	Estreita					-1.30 Larga
Ângulo da Garupa	Alta					-0.55 Baixa
Pernas Traseiras V. Lateral	Retas					-0.58 Curvas
Pernas Traseiras V. Trás	Fechado					-1.57 Paralelas
Ângulo do Casco	Baixo					0.06 Alto
Escore de Pernas e Pés	Baixo					-0.63 Alto
Úbere Anterior, Inserção	Frouxo					1.54 Firme
Altura Úbere Posterior	Baixo					1.17 Alto
Largura Úbere Posterior	Estreito					0.73 Largo
Ligamento Central	Fraco					-0.15 Forte
Profundidade de Úbere	Profundo					1.37 Raso
Coloc. Tetos Anteriores	Abertas					0.35 Fechadas
Coloc. Tetos Posterior	Abertas					0.09 Fechadas
Comprimento de Tetos	Curtas					0.31 Compridas



Clear-Echo Jed Jared 745-ET



Mãe: Clear-Echo Kingboy 3319-ET

007H012127

**Joker**

SELECT SIRE



Bisavó: Ralma Finley C-F Choice-ET

**RALMA SUDAN JOKER-ET (VG-87)**

TVTLTYTD

**SUDAN CRI X OMAN OMAN X SHOTTLE**

100% RHA-NA aAa: N/A DMS: 234

Nascimento: 02/06/2012

Reg: HOUSA5720940

Alfred &amp; Mark Schmitt, Rice, MN

Beta-Casein: A1A1 | Kappa-Casein: BE

**Pai:** Va-Early-Dawn Sudan Cri-ET**Mãe:** Ralma Manoman Bluejay-ET (VG-87-VG-MS-DOM)**Avô:** Long-Langs Oman Oman-ET (VG-85-GM)**Avó:** Ralma Shottle Chickadee-ET (VG-88-VG-MS-DOM)**Bisavó:** Picston Shottle-ET (GM)**Bisavó:** Ralma Finley C-F Choice-ET (EX-90-VG-MS-GMD-DOM)**AVALIAÇÃO DO TOURO - CDCB-S GENOMIC EVALUATION (08/22)**

Leite	+643	95% C.	139 Filhas	84 Rebanhos	US
Proteína	+28	+0.03			
Gordura	+5	-0.07			
Vida Produtiva	-0.2	89% C	Mérito Líquido \$		+\$95
Permanência	-1.3	78% C	Mérito Fluido \$		+\$51
CCS	2.91	92% C	Mérito em Queijo \$		+\$101
Mastite	-0.6	77% C	Mérito Pastoreio \$		+\$82
HCR	-1.0	78% C	HHP\$		+\$186
Tx Prenhez Filhas	-0.5	86% C	CCR		-0.6
			SCR		



Tia Paterna: Freurehaven Labelle-ET (EX-90-EX-MS)



Tia Paterna: Seagull-Bay Shauna Saturn (VG-87-VG-MS-DOM)

**CARACTERÍSTICAS DE PARTO - CDCB-S GENOMIC EVALUATION (08/22)**

Facilidade de Parto do Touro	2.2%	89% C	339 Obs
Facilidade de Parto das Filhas	2.3%	78% C	101 Filhas
Mortes ao Nascer - Touros	7.2%	79% C	268 Obs
Mortes ao Nascer - Filhas	6.4%	75% C	88 Filhas

**TIPO - CDCB-S/HA GENOMIC (08/22)**

GTPI + 2.089

PTAT -0.06 89%R

C. Úbere: -0.11 P&amp;P: -0.24 | 41 Filhas 28 Rebanhos

LINEAR		-2	-1	0	+1	+2	
Estatura	Baixa						0.71
Caract. Leiteira	Grosseiro						-0.42
Força	Fragil						0.25
Profundidade Corporal	Raso						-0.05
Largura de Garupa	Estreita						0.48
Ângulo da Garupa	Alta						1.34
Pernas Traseiras V. Lateral	Retas						-0.45
Pernas Traseiras V. Trás	Fechado						-0.13
Ângulo do Casco	Baixo						0.28
Escore de Pernas e Pés	Baixo						-0.07
Úbere Anterior, Inserção	Frouxo						-0.05
Altura Úbere Posterior	Baixo						-0.78
Largura Úbere Posterior	Estreito						-0.35
Ligamento Central	Fraco						0.91
Profundidade de Úbere	Profundo						0.75
Coloc. Tetos Anteriores	Abertas						1.23
Coloc. Tetos Posterior	Abertas						1.10
Comprimento de Tetos	Curtas						-0.26



Tia Paterna: J-Mor Man-O-Man Honey-ET (VG-88-VG-MS-DOM)

007H012350

**Kelby**

SELECT SIRE



007H014592

**Ledyard****RICKLAND SUPERSIRE KELBY-ET (EX-90)**

TR TP TC TV TL TY TD

**SUPERSIRE X SNOWMAN X GOLDWYN**

100% RHA-NA aAa: 342516 DMS: 234

Nascimento: 21/03/2013

Reg: HOUSA71577465

Greg Rickert, Eldorado, WI

Beta-Casein: A1A2 | Kappa-Casein: ABE

**Pai:** Peak Rayshen-ET**Mãe:** S-S-I Rmd 7613 4044-ET (GP-81)**Avô:** De-Su Barcelona 14195-ET**Avô:** Pine-Tree 9839 Fraz 7613-ET (EX-90-EX-MS)**Bisavô:** Melarry Josuper Frazled-ET**Bisavô:** Endco Yoder L7933 9839-ET (VG-86-VG-MS)**AVALIAÇÃO DO TOURO - CDCB-S GENOMIC EVALUATION (08/22)**

Leite	+1.043	97% C	386 Filhas	1 Rebanho	US
Proteína	+35	-0.03			
Gordura	+37	-0.06	Mérito Líquido \$		+\$290
Vida Produtiva	+0.6	92% C	Mérito Fluido \$		+\$320
Permanência	+0.2	81% C	Mérito em Queijo \$		+\$288
CCS	2.90	95% C	Mérito Pastoreio \$		+\$187
Mastite	+0.8	85% C	HHP\$		+\$366
HCR	-2.5	86% C	CCR		-3.9
Tx Prenhez Filhas	-3.7	91% C	SCR		

**CARACTERÍSTICAS DE PARTO - CDCB-S GENOMIC EVALUATION (08/22)**

Facilidade de Parto do Touro	2.5%	91% C	643 Obs
Facilidade de Parto das Filhas	3.0%	83% C	129 Filhas
Mortes ao Nascer - Touros	5.7%	81% C	532 Obs
Mortes ao Nascer - Filhas	7.0%	79% C	104 Filhas

**WELLNESS TRAITS - ZOETIS WELLNESS EVALUATION (08/22)**

Vacas	DWP\$	+\$450	WT\$	+\$163	
Mastite	105	80% C	Doe. Resp. Vaca	103	77% C
Claudicação	104	80% C	Ovário Cístico	99	49% C
Aborto da Vaca	92	69% C	Parto Gemelar	102	76% C
Metrite	98	77% C	Cetose	108	74% C
Ret. Placenta	93	80% C	Febre do Leite	102	75% C
Desp. Abomaso	105	73% C			

**Bezerros CW\$ -\$3**

Calf. Resp. Dis.	100	66% C	Diarréia Neonatal	107	62% C
Habitabilidade	92	71% C			

**TIPO - CDCB-S/HA GENOMIC (08/22)**

GTPI + 2.282

PTAT +1.07 92%R

C. Úbere: +1.30 P&amp;P: -0.751 | 102 Filhas 52 Rebanhos

LINEAR	-2	-1	0	+1	+2		
Estatura	Baixa					0.47	Alta
Caract. Leiteira	Grossoiro					0.43	Angulosa
Força	Fragil					0.61	Forte
Profundidade Corporal	Raso					0.25	Profundo
Largura de Garupa	Estreita					0.34	Larga
Ângulo da Garupa	Alta					-1.48	Baixa
Pernas Traseiras V. Lateral	Retas					1.38	Curvas
Pernas Traseiras V. Trás	Fechado					-0.63	Paralelas
Ângulo do Casco	Baixo					0.10	Alto
Escore de Pernas e Pés	Baixo					-0.27	Alto
Úbere Anterior, Inserção	Frouxo					1.77	Firme
Altura Úbere Posterior	Baixo					1.99	Alto
Largura Úbere Posterior	Estreito					1.86	Largo
Ligamento Central	Frac					0.33	Forte
Profundidade de Úbere	Profundo					1.12	Raso
Coloc. Tetos Anteriores	Abertas					-0.59	Fechadas
Coloc. Tetos Posterior	Abertas					-0.33	Fechadas
Comprimento de Tetos	Curtas					1.53	Compridas

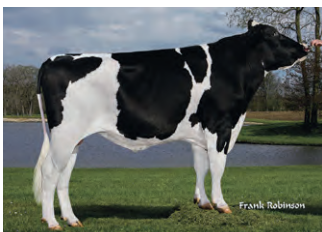

Rickland Supersire Kelby-ET (EX-90)

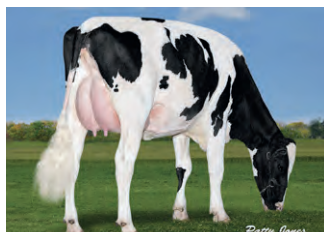

Mãe Paterna: Oconnors Supersire Lost Love

**AURORA LEDYARD**

TR TP TC TV TL TY TD

**PINNACLE X DELTA X SALOON**

99% RHA-I aAa: 324 DMS: 126, 246

Nascimento: 17/01/2018

Reg: HO8403148100370

Aurora Ridge Dairy, Aurora, NY

Beta-Casein: A1A2 | Kappa-Casein: AB

**Pai:** S-S-I Modesty Pinnacle-ET**Mãe:** Aurora Delta 16891 (EX-91-EX-MS-DMO)**Avô:** Mr Mogul Delta 1427-ET**Avô:** Aurora Saloon 14693 (GP-82)**Bisavô:** Sandy-Valley Saloon-ET**Bisavô:** Aurora Beacon 11855 (GP-83)**AVALIAÇÃO DO TOURO - CDCB-S GENOMIC EVALUATION (08/22)**

Leite	+510	94% C	111 Filhas	34 Rebanhos	US
Proteína	+33	+0.06			
Gordura	+71	+0.18	Mérito Líquido \$		+\$743
Vida Produtiva	+3.9	85% C	Mérito Fluido \$		+\$659
Permanência	+2.7	79% C	Mérito em Queijo \$		+\$754
CCS	2.95	89% C	Mérito Pastoreio \$		+\$716
Mastite	+1.4	75% C	HHP\$		+\$716
HCR	-1.1	92% C	CCR		+0.4
Tx Prenhez Filhas	+0.2	83% C	SCR		+0.7

**CARACTERÍSTICAS DE PARTO - CDCB-S GENOMIC EVALUATION (08/22)**

Facilidade de Parto do Touro	1.9%	99% C	4.413 Obs
Facilidade de Parto das Filhas	1.8%	73% C	69 Filhas
Mortes ao Nascer - Touros	4.4%	97% C	4.059 Obs
Mortes ao Nascer - Filhas	4.5%	74% C	67 Filhas

**WELLNESS TRAITS - ZOETIS WELLNESS EVALUATION (08/22)**

Vacas	DWP\$	+\$729	WTS	+\$4	
Mastite	99	55% C	Doe. Resp. Vaca	102	46% C
Claudicação	99	51% C	Ovário Cístico	105	32% C
Aborto da Vaca	102	40% C	Parto Gemelar	99	51% C
Metrite	101	53% C	Cetose	105	47% C
Ret. Placenta	95	55% C	Febre do Leite	96	50% C
Desp. Abomaso	102	46% C			

**Bezerros CW\$ +\$1**

Calf. Resp. Dis.	101	62% C	Diarréia Neonatal	103	69% C
Habitabilidade	97	75% C			

**TIPO - CDCB-S/HA GENOMIC (08/22)**

GTPI + 2.750

PTAT +1.71 89%R

C. Úbere: +1.80 P&amp;P: +1.13 | 42 Filhas 14 Rebanhos

LINEAR	-2	-1	0	+1	+2		
Estatura	Baixa					0.51	Alta
Caract. Leiteira	Grossoiro					1.71	Angulosa
Força	Fragil						Forte
Profundidade Corporal	Raso					0.22	Profundo
Largura de Garupa	Estreita					0.19	Larga
Ângulo da Garupa	Alta					-0.37	Baixa
Pernas Traseiras V. Lateral	Retas					0.27	Curvas
Pernas Traseiras V. Trás	Fechado					1.17	Paralelas
Ângulo do Casco	Baixo					0.90	Alto
Escore de Pernas e Pés	Baixo					1.17	Alto
Úbere Anterior, Inserção	Frouxo					2.17	Firme
Altura Úbere Posterior	Baixo					2.82	Alto
Largura Úbere Posterior	Estreito					2.32	Largo
Ligamento Central	Frac					-0.29	Forte
Profundidade de Úbere	Profundo					1.67	Raso
Coloc. Tetos Anteriores	Abertas					0.55	Fechadas
Coloc. Tetos Posterior	Abertas					-0.27	Fechadas
Comprimento de Tetos	Curtas					-1.75	Compridas



Aurora Ledyard



Mãe: Siemers Pncle Roz 28588-ET

007H014250  
**Legacy**



007H014454  
**Lionel**



**PINE-TREE CW LEGACY-ET**

TR TP TC TV TL TY TD

**FRAZZLED X YODER X GOLD**

99% RHA-I aAa: 243 DMS: 135,561

Nascimento: 23/06/2017

Reg: H08403142332722

Matthew Steiner, Marshallville, OH

Beta-Casein: A2A2 | Kappa-Casein: AB

**Pai:** Melarry Josuper Frazzled-ET

**Mãe:** Endco Yoder L7933 9839-ET (VG-86-VG-MS)

**Avô:** Woodcrest Mogul Yoder-ET (EX-90-GM)

**Avô:** T-Spruce Lgold 7933-ET (GP-81)

**Bisavô:** Generations Liquid Gold (EX-92)

**Bisavó:** Bosside Epic Yinga (VG-87-VG-MS-GMD-DOM)



**AVALIAÇÃO DO TOURO - CDCB-S GENOMIC EVALUATION (08/22)**

Leite	+360	99% C	745 Filhas	97 Rebanhos	US
Proteína	+32	+0.07			
Gordura	+69	+0.19	Mérito Líquido \$		+\$920
Vida Produtiva	+8.1	90% C	Mérito Fluido \$		+\$806
Permanência	+3.7	78% C	Mérito em Queijo \$		+\$941
CCS	2.55	96% C	Mérito Pastoreio \$		+\$872
Mastite	+4.2	85% C	HHP\$		+\$972
HCR	+5.1	94% C	CCR		+4.2
Tx Prenhez Filhas	+1.6	91% C	SCR		+0.0

**CARACTERÍSTICAS DE PARTO - CDCB-S GENOMIC EVALUATION (08/22)**

Facilidade de Parto do Touro	2.1%	99% C	4.742 Obs
Facilidade de Parto das Filhas	2.7%	98% C	325 Filhas
Mortes ao Nascer - Touros	5.7%	98% C	4.144 Obs
Mortes ao Nascer - Filhas	4.8%	97% C	318 Filhas

**WELLNESS TRAITS - ZOETIS WELLNESS EVALUATION (08/22)**

Vacas	DWP\$	+\$810	WT\$	+\$51
Mastite	100	69% C	Doe. Resp. Vaca	100 61% C
Claudicação	101	64% C	Ovário Cístico	102 48% C
Aborto da Vaca	96	53% C	Parto Gemelar	101 74% C
Metrite	101	78% C	Cetose	103 77% C
Ret. Placenta	101	77% C	Febre do Leite	96 64% C
Desp. Abomaso	102	68% C		

**Bezerros CW\$ -\$12**

Calf. Resp. Dis.	104	84% C	Diarréia Neonatal	98	86% C
Habitabilidade	97	89% C			

**TIPO - CDCB-S/HA GENOMIC (08/22) GTPI + 2.808**

PTAT +0.35 98%R C. Úbere: +1.60 P&P: -0.79 | 401 Filhas 49 Rebanhos

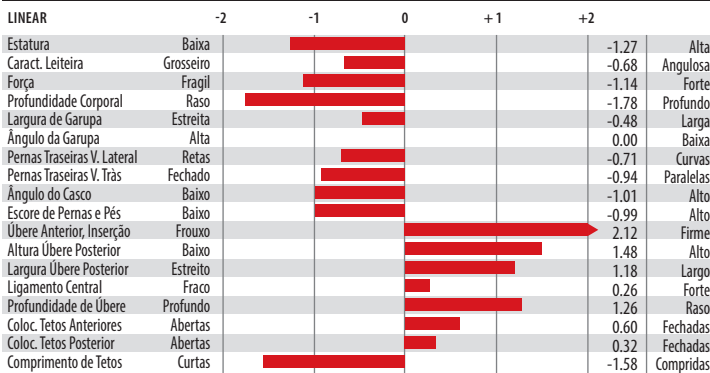

Pine-Tree CW Legacy-ET



Mãe: Endco Yoder L7933 9839-ET

**MR T-SPRUCE FRAZZ LIONEL-ET**

TR TP TC TV TL TY TD

**FRAZZLED X MONTROSS X SUPERSIRE**

98% RHA-I aAa: 423 DMS: 345, 135

Nascimento: 22/05/2017

Reg: H08403142490309

T-Spruce, TJR Genetics & Don Barry, Richmond, MN

Beta-Casein: A2A2 | Kappa-Casein: AA

**Pai:** Melarry Josuper Frazzled-ET

**Mãe:** No-Fla Montross 42446-ET

**Avô:** Bacon-Hill Montross-ET (EX-92-GM)

**Avô:** No-Fla Supersire 36090-ET (VG-85-VG-MS)

**Bisavô:** Seagull-Bay Supersire-ET (EX-90-GM)

**Bisavó:** No-Fla Massey 30194-TW (VG-85)



**AVALIAÇÃO DO TOURO - CDCB-S GENOMIC EVALUATION (08/22)**

Leite	+3.565	99% C	3.066 Filhas	134 Rebanhos	US
Proteína	+102	-0.03			
Gordura	+156	+0.06	Mérito Líquido \$		+\$1.274
Vida Produtiva	+3.4	90% C	Mérito Fluido \$		+\$1.293
Permanência	-0.6	76% C	Mérito em Queijo \$		+\$1.273
CCS	2.89	99% C	Mérito Pastoreio \$		+\$1.202
Mastite	-2.4	86% C	HHP\$		+\$1.167
HCR	+3.3	93% C	CCR		-0.5
Tx Prenhez Filhas	-3.4	96% C	SCR		+1.0

**CARACTERÍSTICAS DE PARTO - CDCB-S GENOMIC EVALUATION (08/22)**

Facilidade de Parto do Touro	2.0%	98% C	2.578 Obs
Facilidade de Parto das Filhas	3.1%	91% C	294 Filhas
Mortes ao Nascer - Touros	5.6%	95% C	2.141 Obs
Mortes ao Nascer - Filhas	5.5%	88% C	291 Filhas

**WELLNESS TRAITS - ZOETIS WELLNESS EVALUATION (08/22)**

Vacas	DWP\$	+\$1.326	WTS	-\$69
Mastite	93	67% C	Doe. Resp. Vaca	92 60% C
Claudicação	100	61% C	Ovário Cístico	111 45% C
Aborto da Vaca	95	50% C	Parto Gemelar	97 74% C
Metrite	104	78% C	Cetose	104 69% C
Ret. Placenta	102	78% C	Febre do Leite	94 60% C
Desp. Abomaso	106	60% C		

**Bezerros CW\$ -\$45**

Calf. Resp. Dis.	100	89% C	Diarréia Neonatal	99	72% C
Habitabilidade	89	88% C			

**TIPO - CDCB-S/HA GENOMIC (08/22) GTPI + 3.190**

PTAT +0.78 94%R C. Úbere: +0.70 P&P: -0.24 | 108 Filhas 35 Rebanhos

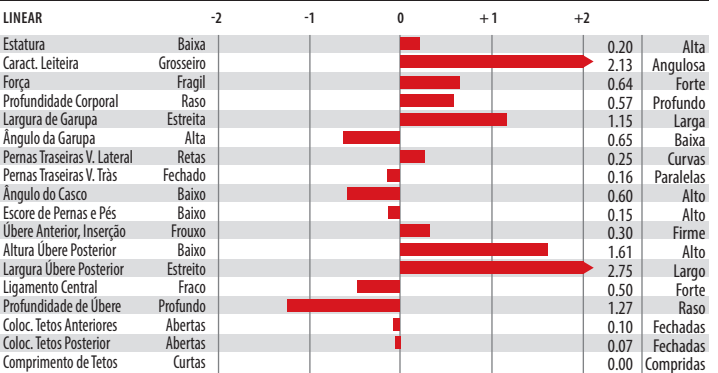

Mr T-Spruce Frazz Lionel-ET



Filha: Winstar Lionel 5891-ET (GP-83)

007H012597

**Lylas**

SELECT SIRE



007H013607

**Magictouch****FUSTEAD TANGO LYLAS-ET**

TR TP TC TV TL TY TD

**TANGO X MOGUL X BOLTON**

100% RHA-NA aAa: 342 DMS: 345,234

Nascimento: 08/04/2014

Reg: HOUSA74183449

Brian and Wendy Fust, Wausau, WI

Beta-Casein: A2A2 | Kappa-Casein: AA

**Pai:** Mr Welcome Hill Tango-ET**Mãe:** Fustead Mogul Lilac-ET (VG-87-VG-MS-GMD-DOM)**Avô:** Mountfield Ssi Dcy Mogul-ET (EX-93-GM)**Avô:** Glen-Toctin Bolt Lucille-ET (EX-90-EX-MS-GMD-DOM)**Bisavô:** Sandy-Valley Bolton-ET (EX-90-GM)**Bisavô:** Glen-Toctin Oman Lilisha-ET (VG-87-VG-MS-GMD-DOM)**AVALIAÇÃO DO TOURO - CDCB-S GENOMIC EVALUATION (08/22)**

Leite	+776	99% C	4.091 Filhas	509 Rebanhos	US
Proteína	+25	+0.00			
Gordura	+63	+0.12	Mérito Líquido \$		+\$584
Vida Produtiva	+3.0	99% C	Mérito Fluido \$		+\$572
Permanência	-1.6	92% C	Mérito em Queijo \$		+\$587
CCS	2.90	99% C	Mérito Pastoreio \$		+\$585
Mastite	+1.3	97% C	HHP\$		+\$531
HCR	+4.4	96% C	CCR		+0.3
Tx Prenhez Filhas	+0.6	98% C	SCR		

**CARACTERÍSTICAS DE PARTO - CDCB-S GENOMIC EVALUATION (08/22)**

Facilidade de Parto do Touro	2.1%	99% C	5.889 Obs
Facilidade de Parto das Filhas	2.8%	97% C	1.771 Filhas
Mortes ao Nascer - Touros	6.0%	98% C	5.212 Obs
Mortes ao Nascer - Filhas	5.1%	97% C	1.571 Filhas

**WELLNESS TRAITS - ZOETIS WELLNESS EVALUATION (08/22)**

Vacas	DWP\$	+\$674	WT\$	+\$112	
Mastite	101	94% C	Doe. Resp. Vaca	101	91% C
Claudicação	103	94% C	Ovário Cístico	102	46% C
Aborto da Vaca	100	87% C	Parto Gemelar	95	94% C
Metrite	104	91% C	Cetose	98	90% C
Ret. Placenta	107	95% C	Febre do Leite	99	95% C
Desp. Abomaso	101	91% C			

**Bezerros CW\$ -\$26**

Calf. Resp. Dis.	104	92% C	Diarréia Neonatal	91	92% C
Habitabilidade	101	93% C			

**TIPO - CDCB-S/HA GENOMIC (08/22)**

GTPI + 2.537

PTAT +0.81 98%R C. Úbere: +0.44 P&amp;P: +0.46 | 714 Filhas 116 Rebanhos

LINEAR	-2	-1	0	+1	+2		
Estatura	Baixa					0.18	Alta
Caract. Leiteira	Grossoiro					1.64	Angulosa
Força	Fragil					-0.21	Forte
Profundidade Corporal	Raso					0.34	Profundo
Largura de Garupa	Estreita					1.11	Larga
Ângulo da Garupa	Alta					1.37	Baixa
Pernas Traseiras V. Lateral	Retas					0.50	Curvas
Pernas Traseiras V. Trás	Fechado					0.50	Paralelas
Ângulo do Casco	Baixo					0.27	Alto
Escore de Pernas e Pés	Baixo					0.48	Alto
Úbere Anterior, Inserção	Frouxo					0.77	Firme
Altura Úbere Posterior	Baixo					1.11	Alto
Largura Úbere Posterior	Estreito					0.49	Largo
Ligamento Central	Fraco					-0.72	Forte
Profundidade de Úbere	Profundo					0.41	Raso
Coloc. Tetos Anteriores	Abertas					0.09	Fechadas
Coloc. Tetos Posteriores	Abertas					-0.60	Fechadas
Comprimento de Tetos	Curtas					-0.98	Compridas



Fustead Tango Lylas-ET



Mãe: Fustead Mogul Lilac-ET

**S-S-I MODESTY MAGICTOUCH-ET (VG-86)**

TR TP TC TV TL TY TD

**MODESTY X BALISTO X NUMERO UNO**

99% RHA-I aAa: 324 DMS: 456,561

Nascimento: 18/02/2016

Reg: HO8403131003438

Select Sires Inc., Plain City, OH

Beta-Casein: A2A2 | Kappa-Casein: BB

**Pai:** Bacon-Hill Pety Modesty-ET (VG-86-GM)**Mãe:** Ms Ssi Balst T 8971-ET**Avô:** De-Su 11236 Balisto-ET**Avô:** Ms Welcome Uno Tarina-ET (VG-86-VG-MS-DOM)**Bisavô:** Amighetti Numero Uno-ET (GM)**Bisavô:** Ms Welcome Colby Taya-ET (VG-88-VG-MS-GMD-DOM)**AVALIAÇÃO DO TOURO - CDCB-S GENOMIC EVALUATION (08/22)**

Leite	-371	99% C	10.145 Filhas	1.450 Rebanhos	US
Proteína	+21	+0.12			
Gordura	-25	-0.04	Mérito Líquido \$		+\$208
Vida Produtiva	+3.1	98% C	Mérito Fluido \$		+\$55
Permanência	-0.6	91% C	Mérito em Queijo \$		+\$229
CCS	2.90	99% C	Mérito Pastoreio \$		+\$274
Mastite	-0.8	97% C	HHP\$		+\$322
HCR	+3.2	97% C	CCR		+6.5
Tx Prenhez Filhas	+3.5	98% C	SCR		

**CARACTERÍSTICAS DE PARTO - CDCB-S GENOMIC EVALUATION (08/22)**

Facilidade de Parto do Touro	2.3%	99% C	10.977 Obs
Facilidade de Parto das Filhas	2.3%	98% C	3.914 Filhas
Mortes ao Nascer - Touros	5.2%	98% C	8.772 Obs
Mortes ao Nascer - Filhas	4.3%	98% C	3.575 Filhas

**WELLNESS TRAITS - ZOETIS WELLNESS EVALUATION (08/22)**

Vacas	DWP\$	+\$61	WTS	-\$16	
Mastite	92	96% C	Doe. Resp. Vaca	97	92% C
Claudicação	102	95% C	Ovário Cístico	101	68% C
Aborto da Vaca	107	85% C	Parto Gemelar	106	97% C
Metrite	108	96% C	Cetose	113	95% C
Ret. Placenta	105	97% C	Febre do Leite	100	96% C
Desp. Abomaso	108	94% C			

**Bezerros CW\$ -\$75**

Calf. Resp. Dis.	92	96% C	Diarréia Neonatal	98	96% C
Habitabilidade	87	97% C			

**TIPO - CDCB-S/HA GENOMIC (08/22)**

GTPI + 2.284

PTAT +0.85 99%R C. Úbere: +1.04 P&amp;P: +0.99 | 2.633 Filhas 620 Rebanhos

LINEAR	-2	-1	0	+1	+2		
Estatura	Baixa					0.41	Alta
Caract. Leiteira	Grossoiro					-0.20	Angulosa
Força	Fragil					-0.14	Forte
Profundidade Corporal	Raso					-0.39	Profundo
Largura de Garupa	Estreita					-1.07	Larga
Ângulo da Garupa	Alta					-1.04	Baixa
Pernas Traseiras V. Lateral	Retas					-0.73	Curvas
Pernas Traseiras V. Trás	Fechado					1.25	Paralelas
Ângulo do Casco	Baixo					1.49	Alto
Escore de Pernas e Pés	Baixo					0.92	Alto
Úbere Anterior, Inserção	Frouxo					2.20	Firme
Altura Úbere Posterior	Baixo					1.41	Alto
Largura Úbere Posterior	Estreito					0.78	Largo
Ligamento Central	Fraco					-0.80	Forte
Profundidade de Úbere	Profundo					1.81	Raso
Coloc. Tetos Anteriores	Abertas					-1.13	Fechadas
Coloc. Tetos Posteriores	Abertas					-1.57	Fechadas
Comprimento de Tetos	Curtas					0.41	Compridas



Avô: Ms Welcome Uno Tarina-ET



Irmã: Ocd Delta Missy 4212-ET

007H014910  
**Magnetic**



007H014332  
**Mankato**



**RUANN MAGNETIC 80543-ET**

TR TP TC TV TL TY TD

**TARRINO X JEDI X BOMBERO**

99% RHA-I aAa: 342 DMS: 561, 135

Nascimento: 05/07/2018

Reg: H08403147999507

Stephen & Patrick Maddox, Riverdale, CA

Beta-Casein: A1A1 | Kappa-Casein: AE

**Pai:** Welcome Tarrino 3181-ET

**Mãe:** Ruann Jedi Madge-60524-ET

**Avô:** S-S-I Montross Jedi-ET (EX-93-GM)

**Avô:** Ruann Bomb Madge-41130-ET (GP-80)

**Bisavô:** Richmond-Fd El Bombero-ET

**Bisavô:** Ms Moviestar Daddy Madge (VG-85-VG-MS)

**AVALIAÇÃO DO TOURO - CDCB-S GENOMIC EVALUATION (08/22)**

Leite	+2.177	90% C	54 Filhas 9 Rebanhos US
Proteína	+58	-0.03	
Gordura	+74	-0.03	Mérito Líquido \$ +\$847
Vida Produtiva	+2.9	80% C	Mérito Fluido \$ +\$890
Permanência	-1.2	76% C	Mérito em Queijo \$ +\$837
CCS	3.27	85% C	Mérito Pastoreio \$ +\$874
Mastite	-1.1	73% C	HHP\$ +\$691
HCR	+2.2	78% C	CCR +1.6
Tx Prenhez Filhas	+0.1	77% C	SCR +1.4

**CARACTERÍSTICAS DE PARTO - CDCB-S GENOMIC EVALUATION (08/22)**

Facilidade de Parto do Touro	1.6%	92% C	552 Obs
Facilidade de Parto das Filhas	1.5%	71% C	18 Filhas
Mortes ao Nascer - Touros	4.9%	65% C	543 Obs
Mortes ao Nascer - Filhas	3.7%	65% C	18 Filhas

**WELLNESS TRAITS - ZOETIS WELLNESS EVALUATION (08/22)**

Vacas	DWP\$	+\$832	WT\$	+\$0
Mastite	94	61% C	Doe. Resp. Vaca	96 53% C
Claudicação	104	57% C	Ovário Cístico	94 38% C
Aborto da Vaca	105	46% C	Parto Gemelar	102 57% C
Metrite	109	59% C	Cetose	100 54% C
Ret. Placenta	105	61% C	Febre do Leite	97 55% C
Desp. Abomaso	96	52% C		

**Bezerros CW\$ -\$119**

Calf. Resp. Dis.	89	72% C	Diarréia Neonatal	92	49% C
Habitabilidade	83	78% C			

**TIPO - CDCB-S/HA GENOMIC (08/22) GTPI + 2.749**

PTAT +0.75 83%R C. Úbere: +1.05 P&P: +0.61 | 28 Filhas 1 Rebanho

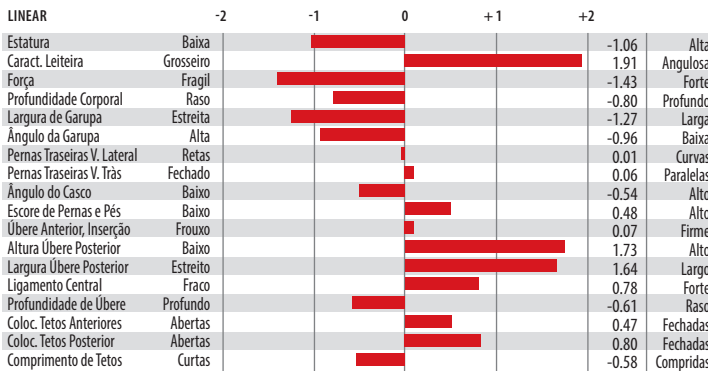

Ruann Magnetic 80543-ET



Irmã: Midas-Touch Tar Jools-ET

**T-SPRUCE FRAZLD MANKATO-ET**

TR TP TC TL TY TD

**FRAZZLED X MONTROSS X ALTAJACKMAN**

99% RHA-I aAa: N/A DMS: 456,345

Nascimento: 04/02/2017

Reg: H08403142490262

T-Spruce, Richmond, MN

Beta-Casein: A2A2 | Kappa-Casein: AB

**Pai:** Melarry Josuper Frazzled-ET

**Mãe:** Ms Jack Mon 32328-ET (VG-87-VG-MS)

**Avô:** Bacon-Hill Montross-ET (EX-92-GM)

**Avô:** Ms Delicious Jackman-ET (GP-80-DOM)

**Bisavô:** De-Su Altajackman-ET

**Bisavô:** Miss Ocd Robst Delicious-ET (VG-87-VG-MS-GMD-DOM)

**AVALIAÇÃO DO TOURO - CDCB-S GENOMIC EVALUATION (08/22)**

Leite	+1.966	96% C	198 Filhas 45 Rebanhos US
Proteína	+65	+0.01	
Gordura	+57	-0.06	Mérito Líquido \$ +\$694
Vida Produtiva	+3.8	89% C	Mérito Fluido \$ +\$654
Permanência	-2.2	77% C	Mérito em Queijo \$ +\$705
CCS	2.63	92% C	Mérito Pastoreio \$ +\$570
Mastite	+1.8	77% C	HHP\$ +\$765
HCR	-0.2	84% C	CCR -3.1
Tx Prenhez Filhas	-3.5	88% C	SCR

**CARACTERÍSTICAS DE PARTO - CDCB-S GENOMIC EVALUATION (08/22)**

Facilidade de Parto do Touro	2.1%	87% C	228 Obs
Facilidade de Parto das Filhas	3.2%	75% C	73 Filhas
Mortes ao Nascer - Touros	5.2%	79% C	212 Obs
Mortes ao Nascer - Filhas	6.2%	75% C	73 Filhas

**WELLNESS TRAITS - ZOETIS WELLNESS EVALUATION (08/22)**

Vacas	DWP\$	+\$582	WTS	-\$74
Mastite	98	65% C	Doe. Resp. Vaca	83 72% C
Claudicação	97	73% C	Ovário Cístico	103 48% C
Aborto da Vaca	93	56% C	Parto Gemelar	107 75% C
Metrite	97	65% C	Cetose	106 61% C
Ret. Placenta	95	78% C	Febre do Leite	97 60% C
Desp. Abomaso	104	72% C		

**Bezerros CW\$ -\$30**

Calf. Resp. Dis.	98	70% C	Diarréia Neonatal	98	72% C
Habitabilidade	96	74% C			

**TIPO - CDCB-S/HA GENOMIC (08/22) GTPI + 2.596**

PTAT +0.57 82%R C. Úbere: +1.14 P&P: -0.62 | 0 Filhas 0 Rebanhos

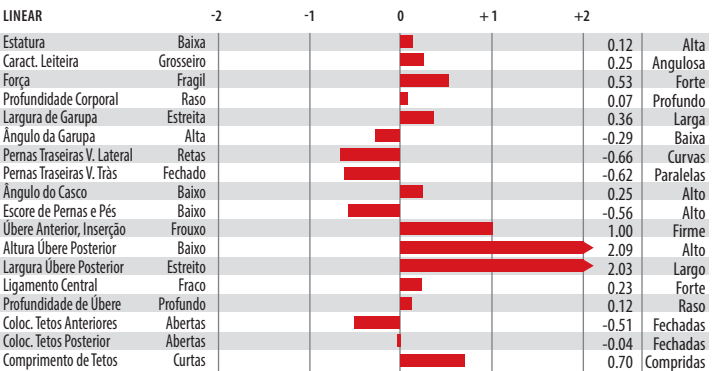

Avô: Melarry Shotglass Frazzle



Irmã: Pine-Tree 9839 Fraz 7613-ET



007H013608  
**Marquee**



007H014614  
**Massive**



**S-S-I MODESTY MARQUEE-ET**

TR TP TV TL TY TD

**MODESTY X UNITE X SUPERSIRE**

99% RHA-I aAa: 234 DMS: 561,456

Nascimento: 20/02/2016

Reg: H08403131003443

Select Sires Inc., Plain City, OH

Beta-Casein: A1A2 | Kappa-Casein: BB

**Pai:** Bacon-Hill Pety Modesty-ET (VG-86-GM)

**Mãe:** S-S-I Unite 8679 10906-ET (GP-82)

**Avô:** North-Echo Numero Unite-ET

**Avô:** S-S-I Supsire Miri 8679-ET (EX-90-EX-MS-GMD-DOM)

**Bisavô:** Seagull-Bay Supersire-ET (EX-90-GM)

**Bisavô:** S-S-I Bookem Modesto7269-ET (VG-87-VG-MS-DOM)

**AVALIAÇÃO DO TOURO - CDCB-S GENOMIC EVALUATION (08/22)**

Leite	+220	99% C	2.382 Filhas	319 Rebanhos	US
Proteína	+28	+0.07			
Gordura	+6	-0.01	Mérito Líquido \$		+\$545
Vida Produtiva	+3.7	96% C	Mérito Fluido \$		+\$442
Permanência	+2.5	86% C	Mérito em Queijo \$		+\$558
CCS	2.92	99% C	Mérito Pastoreio \$		+\$566
Mastite	+0.6	94% C	HHP\$		+\$512
HCR	+0.9	93% C	CCR		+2.9
Tx Prenhez Filhas	+1.2	96% C	SCR		

**CARACTERÍSTICAS DE PARTO - CDCB-S GENOMIC EVALUATION (08/22)**

Facilidade de Parto do Touro	1.5%	98% C	2.334 Obs
Facilidade de Parto das Filhas	1.5%	93% C	840 Filhas
Mortes ao Nascer - Touros	4.0%	94% C	1.979 Obs
Mortes ao Nascer - Filhas	3.1%	93% C	754 Filhas

**WELLNESS TRAITS - ZOETIS WELLNESS EVALUATION (08/22)**

Vacas	DWP\$	+\$475	WT\$	-\$23
Mastite	93	89% C	Doe. Resp. Vaca	107 85% C
Claudicação	101	86% C	Ovário Cístico	103 58% C
Aborto da Vaca	108	67% C	Parto Gemelar	102 91% C
Metrite	109	92% C	Cetose	109 88% C
Ret. Placenta	91	92% C	Febre do Leite	97 90% C
Desp. Abomaso	108	86% C		

**Bezerros CW\$ -\$46**

Calf. Resp. Dis.	92	90% C	Diarréia Neonatal	101	89% C
Habitabilidade	92	92% C			

**TIPO - CDCB-S/HA GENOMIC (08/22)**

GTP1 + 2.339

PTAT -0.61 98%R C. Úbere: +0.82 P&P: -0.17 | 422 Filhas 140 Rebanhos

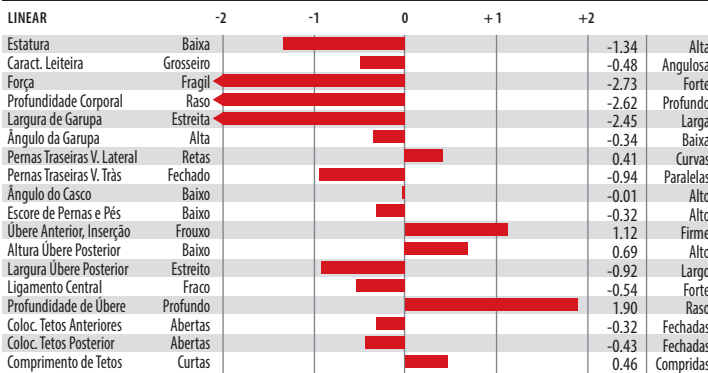

S-S-I Modesty Marquee-ET



Mãe: S-S-I Unite 8679 10906-ET

**S-S-I KITE MASSIVE-ET**

TR TP TC TL TD

**KITE P X JEDI X BALISTO**

99% RHA-I aAa: N/A DMS: 345,456

Nascimento: 04/03/2018

Reg: H08403147853702

Beta-Casein: A1A2 | Kappa-Casein: AB

**Pai:** Double-Eagle Duke Kite-ET

**Mãe:** S-S-I Jedi 9278 7274-ET (EX-90-EX-MS)

**Avô:** S-S-I Montross Jedi-ET (EX-93-GM)

**Avô:** Sildahl Balsto Mound9278-ET (GP-81)

**Bisavô:** De-Su 11236 Balisto-ET

**Bisavô:** Sildahl Emerald Mounds (VG-86-VG-MS)

**AVALIAÇÃO DO TOURO - CDCB-S GENOMIC EVALUATION (08/22)**

Leite	+1.041	85% C	11 Filhas	5 Rebanhos	US
Proteína	+55	+0.08			
Gordura	+78	+0.13	Mérito Líquido \$		+\$688
Vida Produtiva	+3.9	78% C	Mérito Fluido \$		+\$572
Permanência	+0.1	74% C	Mérito em Queijo \$		+\$704
CCS	2.84	80% C	Mérito Pastoreio \$		+\$616
Mastite	+0.6	73% C	HHP\$		+\$790
HCR	-1.0	78% C	CCR		-0.2
Tx Prenhez Filhas	-1.0	77% C	SCR		

**CARACTERÍSTICAS DE PARTO - CDCB-S GENOMIC EVALUATION (08/22)**

Facilidade de Parto do Touro	2.6%	87% C	241 Obs
Facilidade de Parto das Filhas	2.5%	69% C	6 Filhas
Mortes ao Nascer - Touros	6.6%	78% C	240 Obs
Mortes ao Nascer - Filhas	6.9%	64% C	6 Filhas

**WELLNESS TRAITS - ZOETIS WELLNESS EVALUATION (08/22)**

Vacas	DWP\$	+\$506	WTS	-\$104
Mastite	96	58% C	Doe. Resp. Vaca	103 51% C
Claudicação	91	55% C	Ovário Cístico	103 33% C
Aborto da Vaca	97	44% C	Parto Gemelar	99 56% C
Metrite	107	57% C	Cetose	105 52% C
Ret. Placenta	101	59% C	Febre do Leite	97 56% C
Desp. Abomaso	99	50% C		

**Bezerros CW\$ -\$86**

Calf. Resp. Dis.	92	57% C	Diarréia Neonatal	97	47% C
Habitabilidade	85	63% C			

**TIPO - CDCB-S/HA GENOMIC (08/22)**

GTP1 + 2.652

PTAT +0.40 81%R C. Úbere: +1.22 P&P: -1.34 | 0 Filhas 0 Rebanhos

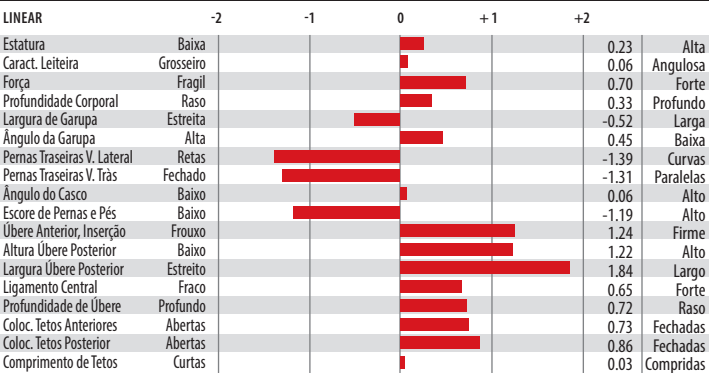

Avó Paterna: Cookiecutter Shmrk Haze-ET



Mãe: Lars-Acres SSI 21235-ET

007H012917  
**Maxfli**



250H012213  
**Mickelson**



**DE-SU MAXFLI 13243-ET**

TV TL TY TD  
**ALCO X SUPERSIRE X OMAN OMAN**

99% RHA-I aAa: N/A DMS: 456,561  
Nascimento: 20/10/2015  
Reg: H08403130010488  
De-Su Holsteins LLC, New Albin, IA

Beta-Casein: A1A2 | Kappa-Casein: AE

**Pai:** Melarry Mack Alco-ET (VG-87)  
**Mãe:** De-Su Supersire 3349-ET (VG-86-DOM)  
**Avô:** Seagull-Bay Supersire-ET (EX-90-GM)  
**Avó:** Clear-Echo M-O-M 2150-ET (VG-87-EX-MS-DOM)  
**Bisavô:** Long-Langs Oman Oman-ET (VG-85-GM)  
**Bisavó:** Clear-Echo 822 Ramo 1200-ET (EX-94-3E-EX-MS-DOM)

**AVALIAÇÃO DO TOURO - CDCB-S GENOMIC EVALUATION (08/22)**

Leite	+382	90% C	268 Filhas 45 Rebanhos US
Proteína	+27	+0.05	
Gordura	+82	+0.24	Mérito Líquido \$ +\$601
Vida Produtiva	+3.0	83% C	Mérito Fluido \$ +\$524
Permanência	+1.6	78% C	Mérito em Queijo \$ +\$613
CCS	2.85	88% C	Mérito Pastoreio \$ +\$544
Mastite	+1.3	75% C	HHP\$ +\$669
HCR	-1.0	78% C	CCR -0.8
Tx Prenhez Filhas	-0.8	84% C	SCR

**CARACTERÍSTICAS DE PARTO - CDCB-S GENOMIC EVALUATION (08/22)**

Facilidade de Parto do Touro	2.1%	71% C	7 Obs
Facilidade de Parto das Filhas	2.1%	70% C	1 Filha
Mortes ao Nascer - Touros	5.8%	65% C	5 Obs
Mortes ao Nascer - Filhas	5.8%	65% C	1 Filha

**TIPO - CDCB-S/HA GENOMIC (08/22) GTPI + 2.506**

PTAT +0.11 87%R C. Úbere: -0.30 P&P: +0.32 | 49 Filhas 10 Rebanhos

LINEAR	-2	-1	0	+1	+2		
Estatura						0.26	Alta
Caract. Leiteira						-0.03	Angulosa
Força						0.19	Forte
Profundidade Corporal						0.03	Profundo
Largura de Garupa						0.41	Larga
Ângulo da Garupa						-1.56	Baixa
Pernas Traseiras V. Lateral						-0.52	Curvas
Pernas Traseiras V. Trás						0.53	Paralelas
Ângulo do Casco						0.15	Alto
Escore de Pernas e Pés						0.33	Alto
Úbere Anterior, Inserção						0.06	Firme
Altura Úbere Posterior						-0.12	Alto
Largura Úbere Posterior						-0.24	Largo
Ligamento Central						-0.93	Forte
Profundidade de Úbere						0.80	Raso
Coloc. Tetos Anteriores						-1.80	Fechadas
Coloc. Tetos Posterior						-1.71	Fechadas
Comprimento de Tetos						-1.32	Compridas



Mãe: De-Su Supersire 3349-ET

**DE-SU MICKELSON 11598-ET (EX-90)**

TV TL TY TD  
**SUPERSIRE X BOOKEM X SHOTTLE**

99% RHA-I aAa: 153462 DMS: 345  
Nascimento: 03/12/2012  
Reg: HOUSA71813184  
Darin Meyer, New Albin, IA

Beta-Casein: A1A2 | Kappa-Casein: BE

**Pai:** Seagull-Bay Supersire-ET (EX-90-GM)  
**Mãe:** De-Su 526-ET (VG-86-VG-MS-DOM)  
**Avô:** De-Su 521 Bookem-ET (EX-90-GM)  
**Avó:** Sully Shottle May-TW (EX-91-2E-EX-MS-DOM)  
**Bisavô:** Picston Shottle-ET (GM)  
**Bisavó:** Ms Sully Oman Muetze-ET (EX-90-VG-MS-DOM)

**AVALIAÇÃO DO TOURO - CDCB-S GENOMIC EVALUATION (08/22)**

Leite	+639	91% C	212 Filhas 155 Rebanhos US
Proteína	+27	+0.02	
Gordura	+30	+0.02	Mérito Líquido \$ +\$273
Vida Produtiva	+2.0	87% C	Mérito Fluido \$ +\$228
Permanência	+0.6	76% C	Mérito em Queijo \$ +\$282
CCS	2.75	91% C	Mérito Pastoreio \$ +\$179
Mastite	+1.3	80% C	HHP\$ +\$413
HCR	-1.9	81% C	CCR -1.3
Tx Prenhez Filhas	-2.0	87% C	SCR

**CARACTERÍSTICAS DE PARTO - CDCB-S GENOMIC EVALUATION (08/22)**

Facilidade de Parto do Touro	2.7%	82% C	534 Obs
Facilidade de Parto das Filhas	2.0%	83% C	153 Filhas
Mortes ao Nascer - Touros	6.6%	69% C	534 Obs
Mortes ao Nascer - Filhas	4.7%	77% C	153 Filhas

**TIPO - CDCB-S/HA GENOMIC (08/22) GTPI + 2.257**

PTAT +0.66 85%R C. Úbere: +0.34 P&P: -0.65 | 202 Filhas 145 Rebanhos

LINEAR	-2	-1	0	+1	+2		
Estatura						1.62	Alta
Caract. Leiteira						0.18	Angulosa
Força						1.53	Forte
Profundidade Corporal						0.81	Profundo
Largura de Garupa						1.16	Larga
Ângulo da Garupa						0.69	Baixa
Pernas Traseiras V. Lateral						1.24	Curvas
Pernas Traseiras V. Trás						0.32	Paralelas
Ângulo do Casco						0.17	Alto
Escore de Pernas e Pés						0.22	Alto
Úbere Anterior, Inserção						1.05	Firme
Altura Úbere Posterior						0.81	Alto
Largura Úbere Posterior						1.05	Largo
Ligamento Central						0.20	Forte
Profundidade de Úbere						0.56	Raso
Coloc. Tetos Anteriores						0.39	Fechadas
Coloc. Tetos Posterior						0.01	Fechadas
Comprimento de Tetos						1.45	Compridas



Avô: Sully Shottle May TWRSID

007H012600  
**Modesty**



Bacon-Hill Pety Modesty-ET

**BACON-HILL PETY MODESTY-ET (VG-86-GM)**

TR TP TCTV TL TY TD

**PETY X SUPERSIRE X BOLTON**

100% RHA-NA aAa: 423 DMS: 561,456

Nascimento: 25/06/2014

Reg: H08403013654627

Bacon-Hill Holsteins LLC, Schuylerville, NY

Beta-Casein: A1A2 | Kappa-Casein: BE

**Pai:** Siemers Mogul Pety (EX-90)

**Mãe:** Bacon-Hill Suprs Modesty-ET (VG-85-VG-MS-DOM)

**Avô:** Seagull-Bay Supersire-ET (EX-90-GM)

**Avó:** Unique-Style Bolton Money (EX-93-2E-EX-MS-GMD-DOM)

**Bisavô:** Sandy-Valley Bolton-ET (EX-90-GM)

**Bisavó:** Pasen Rolex Mummy (EX-91-EX-MS)

**AVALIAÇÃO DO TOURO - CDCB-S GENOMIC EVALUATION (08/22)**

Leite	+198	99% C	30864 Filhas	2.479 Rebanhos US
Proteína	+16	+0.03		
Gordura	+42	+0.12	Mérito Líquido \$	+\$563
Vida Produtiva	+3.4	99% C	Mérito Fluido \$	+\$524
Permanência	+2.0	99% C	Mérito em Queijo \$	+\$563
CCS	3.26	99% C	Mérito Pastoreio \$	+\$556
Mastite	-0.2	99% C	HHP\$	+\$496
HCR	+0.4	99% C	CCR	+0.8
Tx Prenhez Filhas	+0.0	99% C	SCR	



Filha: Miss Modesty Amelia-ET (GP-83)



**CARACTERÍSTICAS DE PARTO - CDCB-S GENOMIC EVALUATION (08/22)**

Facilidade de Parto do Touro	1.5%	99% C	21.077 Obs
Facilidade de Parto das Filhas	1.4%	99% C	8.615 Filhas
Mortes ao Nascer - Touros	4.1%	99% C	18.260 Obs
Mortes ao Nascer - Filhas	4.0%	99% C	7.654 Filhas

**WELLNESS TRAITS - ZOETIS WELLNESS EVALUATION (08/22)**

Vacas	DWPS	+\$405	WT\$	-\$43
Mastite	94	98% C	Doe. Resp. Vaca	100 98% C
Claudicação	99	98% C	Ovário Cístico	106 92% C
Aborto da Vaca	102	96% C	Parto Gemelar	102 98% C
Metrite	107	98% C	Cetose	107 98% C
Ret. Placenta	94	99% C	Febre do Leite	99 98% C
Desp. Abomaso	108	98% C		

**Bezerros CW\$ -\$99**

Calf. Resp. Dis.	92	98% C	Diarréia Neonatal	98 98% C
Habitabilidade	80	98% C		

**TIPO - CDCB-S/HA GENOMIC (08/22)**

GTPI + 2.395

PTAT -0.05 99%R C. Úbere: +1.20 P&P: +0.64 | 6.904 Filhas 1.285 Rebanhos

LINEAR		-2	-1	0	+1	+2	
Estatura	Baixa	[Bar chart]				-1.79	Alta
Caract. Leiteira	Grosseiro	[Bar chart]				-0.13	Angulosa
Força	Fragil	[Bar chart]				-2.34	Forte
Profundidade Corporal	Raso	[Bar chart]				-2.06	Profundo
Largura de Garupa	Estreita	[Bar chart]				-2.46	Larga
Ângulo da Garupa	Alta	[Bar chart]				-0.63	Baixa
Pernas Traseiras V. Lateral	Retas	[Bar chart]				1.31	Curvas
Pernas Traseiras V. Trás	Fechado	[Bar chart]				0.06	Paralelas
Ângulo do Casco	Baixo	[Bar chart]				-0.51	Alto
Escore de Pernas e Pés	Baixo	[Bar chart]				0.36	Alto
Úbere Anterior, Inserção	Frouxo	[Bar chart]				1.81	Firme
Altura Úbere Posterior	Baixo	[Bar chart]				0.79	Alto
Largura Úbere Posterior	Estreito	[Bar chart]				-0.17	Largo
Ligamento Central	Fraco	[Bar chart]				-0.92	Forte
Profundidade de Úbere	Profundo	[Bar chart]				1.52	Raso
Coloc. Tetos Anteriores	Abertas	[Bar chart]				0.46	Fechadas
Coloc. Tetos Posterior	Abertas	[Bar chart]				0.10	Fechadas
Comprimento de Tetos	Curtas	[Bar chart]				0.36	Compridas



Filha: Welcome Modesty Katie-ET (VG-88-VG-MS)

007H012988  
**Monty**



007H014194  
**Moola**



**LEANINGHOUSE MONTY 22152-ET**

TR TP TC TV TL TY TD

**MODESTY X JACEY CRI X NUMERO UNO**

99% RHA-I aAa: 234 DMS: 561,135

Nascimento: 16/03/2016

Reg: H08403131992896

Rock Hill Dairy LLC, Dexter, NM

Beta-Casein: A1A2 | Kappa-Casein: BB

**Pai:** Bacon-Hill Pety Modesty-ET (VG-86-GM)

**Mãe:** Blondin Butz Jacey Mistress (VG-88-VG-MS)

**Avô:** Coyne-Farms Jacey Cri-ET

**Avô:** Sully Numero Uno Maribel-ET

**Bisavô:** Amighetti Numero Uno-ET (GM)

**Bisavó:** Sully Planet Manitoba-ET (GP-83-DDM)

**AVALIAÇÃO DO TOURO - CDCB-S GENOMIC EVALUATION (08/22)**

Leite	+1.329	98% C	742 Filhas	121 Rebanhos	US
Proteína	+29	-0.04			
Gordura	+20	-0.11	Mérito Líquido \$		+\$479
Vida Produtiva	+3.6	92% C	Mérito Fluido \$		+\$524
Permanência	+1.2	81% C	Mérito em Queijo \$		+\$475
CCS	2.85	97% C	Mérito Pastoreio \$		+\$467
Mastite	+2.6	87% C	HHP\$		+\$526
HCR	-0.5	87% C	CCR		+1.9
Tx Prenhez Filhas	+0.8	92% C	SCR		

**CARACTERÍSTICAS DE PARTO - CDCB-S GENOMIC EVALUATION (08/22)**

Facilidade de Parto do Touro	1.6%	98% C	2.225 Obs
Facilidade de Parto das Filhas	1.9%	85% C	254 Filhas
Mortes ao Nascer - Touros	5.0%	90% C	932 Obs
Mortes ao Nascer - Filhas	5.4%	86% C	241 Filhas

**WELLNESS TRAITS - ZOETIS WELLNESS EVALUATION (08/22)**

Vacas	DWP\$	+\$451	WT\$	+\$47
Mastite	103	77% C	Doe. Resp. Vaca	99 74% C
Claudicação	96	76% C	Ovário Cístico	109 51% C
Aborto da Vaca	98	59% C	Parto Gemelar	103 80% C
Metrite	101	79% C	Cetose	103 80% C
Ret. Placenta	94	84% C	Febre do Leite	97 80% C
Desp. Abomaso	106	75% C		

**Bezerros CW\$ -\$29**

Calf. Resp. Dis.	98	71% C	Diarréia Neonatal	100	73% C
Habitabilidade	94	78% C			

**TIPO - CDCB-S/HA GENOMIC (08/22) GTPI + 2.441**

PTAT +0.78 94%R C. Úbere: +1.02 P&P: +0.67 | 205 Filhas 50 Rebanhos

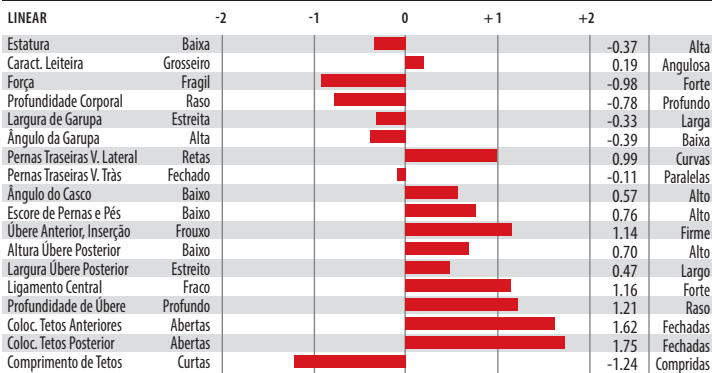

Leaninghouse Monty 22152-ET



Mãe: Blondin Butz Jacey Mistress

**MELARRY FRAZZLED MOOLA-ET**

TR TP TC TV TL TY TD

**FRAZZLED X JOSUPER X DONATELLO**

99% RHA-I aAa: 324 DMS: 135,123

Nascimento: 02/01/2017

Reg: H08403141562680

Melarry Farms, Rice, MN

Beta-Casein: A2A2 | Kappa-Casein: AA

**Pai:** Melarry Josuper Frazzled-ET

**Mãe:** Melarry Josuper Moola-ET (VG-86-VG-MS)

**Avô:** Uecker Supersire Josuper-ET

**Avô:** Melarry Donatello Muffin-ET (VG-86-VG-MS-DOM)

**Bisavô:** Mr Ocd Robust Donatello-ET (GM)

**Bisavó:** Melarry Al Mckenna-ET (VG-88-EX-MS-DOM)



**AVALIAÇÃO DO TOURO - CDCB-S GENOMIC EVALUATION (08/22)**

Leite	+592	99% C	2.458 Filhas	223 Rebanhos	US
Proteína	+25	+0.02			
Gordura	+71	+0.17	Mérito Líquido \$		+\$742
Vida Produtiva	+5.6	89% C	Mérito Fluido \$		+\$690
Permanência	+2.7	77% C	Mérito em Queijo \$		+\$757
CCS	2.46	99% C	Mérito Pastoreio \$		+\$613
Mastite	+5.1	88% C	HHP\$		+\$788
HCR	-1.3	95% C	CCR		-2.8
Tx Prenhez Filhas	-2.0	95% C	SCR		+0.6

**CARACTERÍSTICAS DE PARTO - CDCB-S GENOMIC EVALUATION (08/22)**

Facilidade de Parto do Touro	2.3%	99% C	4.062 Obs
Facilidade de Parto das Filhas	1.9%	94% C	962 Filhas
Mortes ao Nascer - Touros	6.2%	97% C	3.489 Obs
Mortes ao Nascer - Filhas	4.2%	94% C	925 Filhas

**WELLNESS TRAITS - ZOETIS WELLNESS EVALUATION (08/22)**

Vacas	DWP\$	+\$846	WTS	+\$157
Mastite	105	72% C	Doe. Resp. Vaca	98 63% C
Claudicação	105	68% C	Ovário Cístico	104 47% C
Aborto da Vaca	92	47% C	Parto Gemelar	100 90% C
Metrite	98	89% C	Cetose	105 87% C
Ret. Placenta	90	89% C	Febre do Leite	98 86% C
Desp. Abomaso	104	73% C		

**Bezerros CW\$ +\$53**

Calf. Resp. Dis.	108	94% C	Diarréia Neonatal	106	95% C
Habitabilidade	104	95% C			

**TIPO - CDCB-S/HA GENOMIC (08/22) GTPI + 2.569**

PTAT +0.02 96%R C. Úbere: +0.67 P&P: -0.34 | 229 Filhas 73 Rebanhos

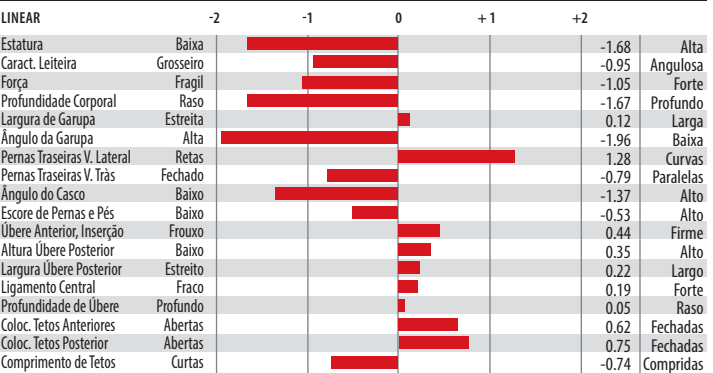

Melarry Frazzled Moola-ET



Filha: HO-MOOLA-Filha S-S-1 Moola 8001 10061-ET

007H014683  
**Paradise**



007H012947  
**Parison**



**AURORA PARADISE 626-ET**

TR TP TC TL TD  
**TARRINO X DELTA X ALTAOAK**

99% RHA-I aAa: N/A DMS: 126,246  
Nascimento: 26/01/2018  
Reg: H08403148100371

Beta-Casein: A1A1 | Kappa-Casein: EE

**Pai:** Welcome Tarrino 3181-ET  
**Mãe:** Aurora Delta 16533-ET (VG-88-EX-MS-GMD-DOM)  
**Avô:** Mr Mogul Delta 1427-ET  
**Avô:** Ms K-E-W Penelope-ET (VG-88-VG-MS-GMD-DOM)  
**Bisavô:** Pine-Tree Altaoak-ET  
**Bisavô:** Ransom-Rail Facebk Paris-ET (VG-87-VG-MS-GMD-DOM)

**AVALIAÇÃO DO TOURO - CDCB-S GENOMIC EVALUATION (08/22)**

Leite	+1.301	87% C	15 Filhas	1 Rebanho	US
Proteína	+51	+0.04			
Gordura	+99	+0.17	Mérito Líquido \$		+\$743
Vida Produtiva	+0.7	79% C	Mérito Fluido \$		+\$695
Permanência	-1.6	75% C	Mérito em Queijo \$		+\$744
CCS	3.25	81% C	Mérito Pastoreio \$		+\$748
Mastite	-1.9	74% C	HHP\$		+\$697
HCR	+0.5	76% C	CCR		-0.3
Tx Prenhez Filhas	-1.6	78% C	SCR		

**CARACTERÍSTICAS DE PARTO - CDCB-S GENOMIC EVALUATION (08/22)**

Facilidade de Parto do Touro	1.9%	63% C	0 Obs
Facilidade de Parto das Filhas	1.8%	61% C	0 Filhas
Mortes ao Nascer - Touros	5.3%	59% C	0 Obs
Mortes ao Nascer - Filhas	5.3%	60% C	0 Filhas

**WELLNESS TRAITS - ZOETIS WELLNESS EVALUATION (08/22)**

Vacas	DWP\$	+\$604	WT\$	-\$218
Mastite	87	59% C	Doe. Resp. Vaca	105 51% C
Claudicação	96	56% C	Ovário Cístico	100 37% C
Aborto da Vaca	95	44% C	Parto Gemelar	101 56% C
Metrite	104	58% C	Cetose	103 52% C
Ret. Placenta	104	60% C	Febre do Leite	100 54% C
Desp. Abomaso	102	51% C		

**Bezerros CW\$ +\$2**

Calf. Resp. Dis.	111	48% C	Diarréia Neonatal	97	48% C
Habitabilidade	97	53% C			

**TIPO - CDCB-S/HA GENOMIC (08/22) GTPI + 2.718**

PTAT +1.27 82%R C. Úbere: +1.24 P&P: +0.21 | 0 Filhas 0 Rebanhos

LINEAR	-2	-1	0	+1	+2	
Estatura	Baixa					0.33 Alta
Caract. Leiteira	Grossoiro					1.91 Angulosa
Força	Fragil					-0.18 Forte
Profundidade Corporal	Raso					0.41 Profundo
Largura de Garupa	Estreita					0.17 Larga
Ângulo da Garupa	Alta					-0.93 Baixa
Pernas Traseiras V. Lateral	Retas					0.42 Curvas
Pernas Traseiras V. Trás	Fechado					0.01 Paralelas
Ângulo do Casco	Baixo					0.28 Alto
Escore de Pernas e Pés	Baixo					0.35 Alto
Úbere Anterior, Inserção	Frouxo					1.52 Firme
Altura Úbere Posterior	Baixo					1.74 Alto
Largura Úbere Posterior	Estreito					1.26 Largo
Ligamento Central	Fraco					0.37 Forte
Profundidade de Úbere	Profundo					0.92 Raso
Coloc. Tetos Anteriores	Abertas					0.67 Fechadas
Coloc. Tetos Posterior	Abertas					0.57 Fechadas
Comprimento de Tetos	Curtas					-0.35 Compridas



Avó Paterna: WFC Welcome Mardigras Tarin



Irmã: Midas-Touch Tar Jools-ET (VG-87)

**SIEMERS JEDI PARISON-ET**

TR TP TC TV TL TY TD  
**JEDI X TANGO X FACEBOOK**

99% RHA-I aAa: 132 DMS: 561  
Nascimento: 27/01/2016  
Reg: H08403132662986  
Siemers Holstein Farms Inc., Newton, WI

Beta-Casein: A2A2 | Kappa-Casein: BB

**Pai:** S-S-I Montross Jedi-ET (EX-93-GM)  
**Mãe:** Quality Tango Paris (VG-86-VG-MS)  
**Avô:** Mr Welcome Hill Tango-ET  
**Avô:** Ransom-Rail Facebk Paris-ET (VG-87-VG-MS-GMD-DOM)  
**Bisavô:** Marbri Facebook-ET (GM)  
**Bisavô:** Welcome Mac Peytan-ET (VG-87-VG-MS)



**AVALIAÇÃO DO TOURO - CDCB-S GENOMIC EVALUATION (08/22)**

Leite	+1.584	99% C	1.723 Filhas	430 Rebanhos	US
Proteína	+64	+0.05			
Gordura	+23	-0.13	Mérito Líquido \$		+\$410
Vida Produtiva	+1.3	93% C	Mérito Fluido \$		+\$340
Permanência	-1.6	81% C	Mérito em Queijo \$		+\$414
CCS	3.23	98% C	Mérito Pastoreio \$		+\$405
Mastite	+0.1	87% C	HHP\$		+\$469
HCR	-1.7	92% C	CCR		+1.0
Tx Prenhez Filhas	+0.0	94% C	SCR		

**CARACTERÍSTICAS DE PARTO - CDCB-S GENOMIC EVALUATION (08/22)**

Facilidade de Parto do Touro	1.6%	98% C	3.582 Obs
Facilidade de Parto das Filhas	1.7%	91% C	664 Filhas
Mortes ao Nascer - Touros	6.5%	95% C	3.408 Obs
Mortes ao Nascer - Filhas	6.5%	92% C	635 Filhas

**WELLNESS TRAITS - ZOETIS WELLNESS EVALUATION (08/22)**

Vacas	DWP\$	+\$236	WTS	-\$192
Mastite	95	73% C	Doe. Resp. Vaca	89 69% C
Claudicação	93	72% C	Ovário Cístico	101 44% C
Aborto da Vaca	101	61% C	Parto Gemelar	95 75% C
Metrite	103	72% C	Cetose	101 69% C
Ret. Placenta	90	79% C	Febre do Leite	101 60% C
Desp. Abomaso	88	69% C		

**Bezerros CW\$ -\$37**

Calf. Resp. Dis.	101	69% C	Diarréia Neonatal	96	68% C
Habitabilidade	94	73% C			

**TIPO - CDCB-S/HA GENOMIC (08/22) GTPI + 2.459**

PTAT +1.12 95%R C. Úbere: +1.12 P&P: -0.51 | 249 Filhas 96 Rebanhos

LINEAR	-2	-1	0	+1	+2	
Estatura	Baixa					1.25 Alta
Caract. Leiteira	Grossoiro					1.51 Angulosa
Força	Fragil					0.99 Forte
Profundidade Corporal	Raso					1.11 Profundo
Largura de Garupa	Estreita					0.53 Larga
Ângulo da Garupa	Alta					-0.16 Baixa
Pernas Traseiras V. Lateral	Retas					-1.59 Curvas
Pernas Traseiras V. Trás	Fechado					-0.58 Paralelas
Ângulo do Casco	Baixo					0.67 Alto
Escore de Pernas e Pés	Baixo					0.09 Alto
Úbere Anterior, Inserção	Frouxo					0.91 Firme
Altura Úbere Posterior	Baixo					2.18 Alto
Largura Úbere Posterior	Estreito					2.21 Largo
Ligamento Central	Fraco					1.35 Forte
Profundidade de Úbere	Profundo					0.20 Raso
Coloc. Tetos Anteriores	Abertas					0.35 Fechadas
Coloc. Tetos Posterior	Abertas					0.62 Fechadas
Comprimento de Tetos	Curtas					0.85 Compridas



Siemers Jedi Parison-ET



Mãe: Quality Tango Paris

007H013598  
**Pinnacle**



007H013628  
**Pizazz**



**S-S-I MODESTY PINNACLE-ET**

TR TP TC TV TL TY TD

**MODESTY X MONTESS X SUPERSIRE**

99% RHA-I aAa: 435 DMS: 345,456

Nascimento: 17/02/2016

Reg: H08403135087428

Select Sires Inc., Plain City, OH

Beta-Casein: A1A1 | Kappa-Casein: BE

**Pai:** Bacon-Hill Pety Modesty-ET (VG-86-GM)

**Mãe:** S-S-I Mont 8679 10721-ET

**Avô:** Bacon-Hill Montross-ET (EX-92-GM)

**Avô:** S-S-I Supsire Miri 8679-ET (EX-90-EX-MS-GMD-DOM)

**Bisavô:** Seagull-Bay Supsire-ET (EX-90-GM)

**Bisavô:** S-S-I Bookem Modesto7269-ET (VG-87-VG-MS-DOM)

**AVALIAÇÃO DO TOURO - CDCB-S GENOMIC EVALUATION (08/22)**

Leite	+667	99% C	2.332 Filhas	331 Rebanhos	US
Proteína	+23	+0.01			
Gordura	+45	+0.07	Mérito Líquido \$		+\$566
Vida Produtiva	+3.2	96% C	Mérito Fluido \$		+\$553
Permanência	+1.0	85% C	Mérito em Queijo \$		+\$566
CCS	3.05	99% C	Mérito Pastoreio \$		+\$534
Mastite	+0.1	94% C	HHP\$		+\$476
HCR	-2.1	94% C	CCR		-1.6
Tx Prenhez Filhas	-0.4	96% C	SCR		

**CARACTERÍSTICAS DE PARTO - CDCB-S GENOMIC EVALUATION (08/22)**

Facilidade de Parto do Touro	1.9%	97% C	1.695 Obs
Facilidade de Parto das Filhas	2.0%	96% C	651 Filhas
Mortes ao Nascer - Touros	4.2%	94% C	1.040 Obs
Mortes ao Nascer - Filhas	4.2%	94% C	490 Filhas

**WELLNESS TRAITS - ZOETIS WELLNESS EVALUATION (08/22)**

Vacas	DWP\$	+\$470	WT\$	-\$30
Mastite	97	83% C	Doe. Resp. Vaca	102 76% C
Claudicação	99	81% C	Ovário Cístico	101 60% C
Aborto da Vaca	101	65% C	Parto Gemelar	100 87% C
Metrite	103	87% C	Cetose	104 82% C
Ret. Placenta	89	89% C	Febre do Leite	95 75% C
Desp. Abomaso	104	80% C		

**Bezerros CW\$ -\$44**

Calf. Resp. Dis.	92	86% C	Diarréia Neonatal	104	89% C
Habitabilidade	89	89% C			

**TIPO - CDCB-S/HA GENOMIC (08/22) GTPI + 2.474**

PTAT +0.93 98%R C. Úbere: +1.54 P&P: +0.87 | 512 Filhas 151 Rebanhos

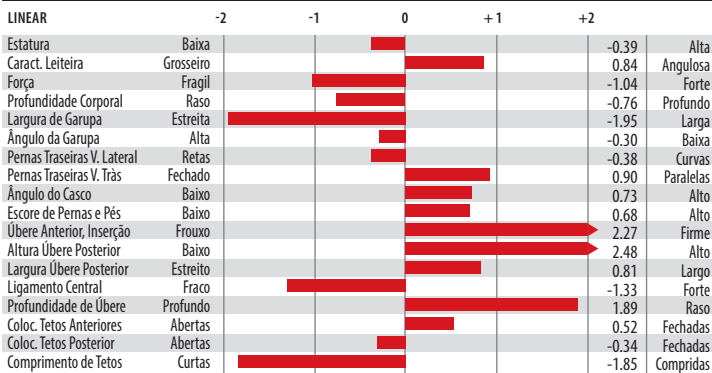

S-S-I Modesty Pinnacle-ET



Filha: S-S-I Pinnacle 7424 8758-ET

**S-S-I MODESTY PIZAZZ-ET**

TR TP TC TV TL TY TD

**MODESTY X BALISTO X NUMERO UNO**

99% RHA-I aAa: 423 DMS: 456,561

Nascimento: 23/02/2016

Reg: H08403131003449

Select Sires Inc., Plain City, OH

Beta-Casein: A1A1 | Kappa-Casein: EE

**Pai:** Bacon-Hill Pety Modesty-ET (VG-86-GM)

**Mãe:** Ms Ssi Balst T 972-ET (EX-91-EX-MS-DOM)

**Avô:** De-Su 11236 Balisto-ET

**Avô:** Ms Welcome Uno Tarina-ET (VG-86-VG-MS-DOM)

**Bisavô:** Amighetti Numero Uno-ET (GM)

**Bisavô:** Ms Welcome Colby Taya-ET (VG-88-VG-MS-GMD-DOM)

**AVALIAÇÃO DO TOURO - CDCB-S GENOMIC EVALUATION (08/22)**

Leite	+494	99% C	3.457 Filhas	410 Rebanhos	US
Proteína	+32	+0.06			
Gordura	+13	-0.02	Mérito Líquido \$		+\$468
Vida Produtiva	+3.7	97% C	Mérito Fluido \$		+\$390
Permanência	+1.2	87% C	Mérito em Queijo \$		+\$475
CCS	3.09	99% C	Mérito Pastoreio \$		+\$443
Mastite	-0.3	95% C	HHP\$		+\$472
HCR	-1.0	95% C	CCR		+1.0
Tx Prenhez Filhas	+0.4	97% C	SCR		

**CARACTERÍSTICAS DE PARTO - CDCB-S GENOMIC EVALUATION (08/22)**

Facilidade de Parto do Touro	1.7%	98% C	2.386 Obs
Facilidade de Parto das Filhas	1.5%	94% C	1.003 Filhas
Mortes ao Nascer - Touros	5.5%	95% C	2.268 Obs
Mortes ao Nascer - Filhas	5.5%	55% C	970 Filhas

**WELLNESS TRAITS - ZOETIS WELLNESS EVALUATION (08/22)**

Vacas	DWP\$	+\$311	WTS	-\$104
Mastite	92	89% C	Doe. Resp. Vaca	103 84% C
Claudicação	97	85% C	Ovário Cístico	100 58% C
Aborto da Vaca	100	63% C	Parto Gemelar	104 92% C
Metrite	106	92% C	Cetose	109 91% C
Ret. Placenta	94	93% C	Febre do Leite	94 91% C
Desp. Abomaso	107	86% C		

**Bezerros CW\$ +\$12**

Calf. Resp. Dis.	106	90% C	Diarréia Neonatal	102	91% C
Habitabilidade	98	93% C			

**TIPO - CDCB-S/HA GENOMIC (08/22) GTPI + 2.421**

PTAT +0.50 98%R C. Úbere: +1.57 P&P: +1.27 | 619 Filhas 150 Rebanhos

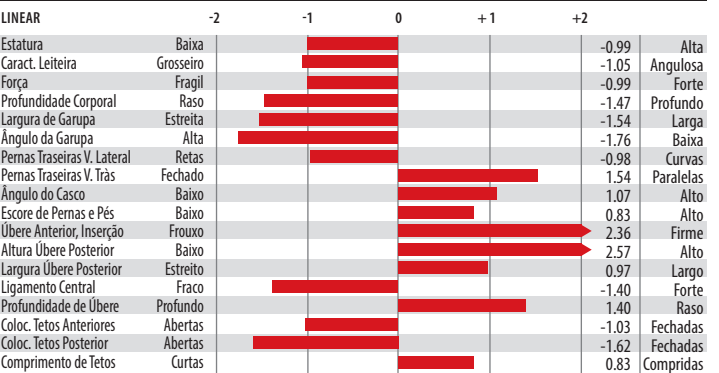

S-S-I Modesty Pizazz-ET



Filha: Kings Ransom Pizazz Marsha RSID

007H012344  
**Rager-Red**



007H012941  
**Reason**



**RI-VAL-RE RAGER-RED-ET (EX-90)**

TP TC TV TL TY TD

**RELIEF X OBSERVER X ADVENT-RED**

99% RHA-I aAa: 342516 DMS: 234,345

Nascimento: 24/03/2013

Reg: HOUSA72353457

Jerry Jorgensen, Webberville, MI

Beta-Casein: A2A2 | Kappa-Casein: AB

**Pai:** Pine-Tree Relief P 4954

**Mãe:** Ri-Val-Re Obsrvr Salsa-ET (VG-88-VG-MS-DOM)

**Avô:** De-Su Observer-ET (EX-91-GM)

**Avô:** Ri-Val-Re Adv Win-Go-Red-ET (EX-90-EX-MS)

**Bisavô:** Khw Kite Advent-Red-ET (EX-94)

**Bisavô:** Ri-Val-Re Range Redwing-Red (VG-88-VG-MS-GMD-DOM)



**AVALIAÇÃO DO TOURO - CDCB-S GENOMIC EVALUATION (08/22)**

Leite	+868	99% C	15.731 Filhas	4.404 Rebanhos	US
Proteína	+34	+0.02			
Gordura	+48	+0.05	Mérito Líquido \$		+\$580
Vida Produtiva	+5.0	98% C	Mérito Fluido \$		+\$538
Permanência	+2.2	92% C	Mérito em Queijo \$		+\$587
CCS	2.86	99% C	Mérito Pastoreio \$		+\$495
Mastite	+2.8	96% C	HHP\$		+\$596
HCR	-0.2	98% C	CCR		+0.9
Tx Prenhez Filhas	-0.4	99% C	SCR		-1.6

**CARACTERÍSTICAS DE PARTO - CDCB-S GENOMIC EVALUATION (08/22)**

Facilidade de Parto do Touro	2.4%	99% C	32.272 Obs
Facilidade de Parto das Filhas	3.5%	98% C	7.014 Filhas
Mortes ao Nascer - Touros	5.0%	99% C	29.764 Obs
Mortes ao Nascer - Filhas	6.0%	98% C	6.699 Filhas

**WELLNESS TRAITS - ZOETIS WELLNESS EVALUATION (08/22)**

Vacas	DWP\$	+\$630	WT\$	+\$94
Mastite	103	88% C	Doe. Resp. Vaca	101 81% C
Claudicação	104	86% C	Ovário Cístico	105 64% C
Aborto da Vaca	96	77% C	Parto Gemelar	100 88% C
Metrite	98	86% C	Cetose	95 86% C
Ret. Placenta	102	90% C	Febre do Leite	96 84% C
Desp. Abomaso	93	84% C		

**Bezerros CW\$ +\$36**

Calf. Resp. Dis.	105	83% C	Diarréia Neonatal	100 84% C
Habitabilidade	108	89% C		

**TIPO - CDCB-S/HA GENOMIC (08/22) GTPI + 2.573**

PTAT +1.60 99%R C. Úbere: +0.78 P&P: +1.26 | 4.592 Filhas 1.796 Rebanhos

LINEAR	-2	-1	0	+1	+2	
Estatura	Baixa					0.97 Alta
Caract. Leiteira	Grossoiro					1.08 Angulosa
Força	Fragil					1.34 Forte
Profundidade Corporal	Raso					1.63 Profundo
Largura de Garupa	Estreita					1.19 Larga
Ângulo da Garupa	Alta					1.03 Baixa
Pernas Traseiras V. Lateral	Retas					1.31 Curvas
Pernas Traseiras V. Trás	Fechado					1.09 Paralelas
Ângulo do Casco	Baixo					1.07 Alto
Escore de Pernas e Pés	Baixo					1.52 Alto
Úbere Anterior, Inserção	Frouxo					1.17 Firme
Altura Úbere Posterior	Baixo					0.90 Alto
Largura Úbere Posterior	Estreito					1.04 Largo
Ligamento Central	Frac					1.65 Forte
Profundidade de Úbere	Profundo					0.48 Raso
Coloc. Tetos Anteriores	Abertas					0.96 Fechadas
Coloc. Tetos Posterior	Abertas					2.18 Fechadas
Comprimento de Tetos	Curtas					-0.61 Compridas



Ri-Val-Re Rager-Red-ET (EX-90)



Filha: River Dale Rager Trudy

**BLUMENFELD JEDI REASON-ET**

TR TP TV TL TY TD

**JEDI X DAY X SHARKY**

99% RHA-I aAa: 324 DMS: 126,561

Nascimento: 09/03/2016

Reg: HO8403134652431

Spring Prairie Colony Inc., Hawley, MN

Beta-Casein: A1A2 | Kappa-Casein: AB

**Pai:** S-S-I Montross Jedi-ET (EX-93-GM)

**Mãe:** Co-Op Blumen Day 4292-ET (VG-87-VG-MS)

**Avô:** Minnigan-Hills Day-ET (GM)

**Avô:** Deervue-Acres Robin Cri (VG-85-VG-MS-GMD-DOM)

**Bisavô:** Jeweled-Acres Sharky-ET

**Bisavô:** Deervue-Acres Outside Robyn (VG-87-VG-MS-GMD-DOM)

**AVALIAÇÃO DO TOURO - CDCB-S GENOMIC EVALUATION (08/22)**

Leite	+1.282	99% C	1.046 Filhas	199 Rebanhos	US
Proteína	+50	+0.03			
Gordura	+29	-0.07	Mérito Líquido \$		+\$711
Vida Produtiva	+6.0	94% C	Mérito Fluido \$		+\$642
Permanência	+1.5	83% C	Mérito em Queijo \$		+\$727
CCS	2.53	98% C	Mérito Pastoreio \$		+\$649
Mastite	+4.5	90% C	HHP\$		+\$851
HCR	+1.2	90% C	CCR		+2.3
Tx Prenhez Filhas	+0.3	94% C	SCR		

**CARACTERÍSTICAS DE PARTO - CDCB-S GENOMIC EVALUATION (08/22)**

Facilidade de Parto do Touro	3.1%	97% C	978 Obs
Facilidade de Parto das Filhas	2.4%	94% C	360 Filhas
Mortes ao Nascer - Touros	5.9%	92% C	662 Obs
Mortes ao Nascer - Filhas	3.9%	92% C	329 Filhas

**WELLNESS TRAITS - ZOETIS WELLNESS EVALUATION (08/22)**

Vacas	DWP\$	+\$818	WTS	+\$137
Mastite	106	81% C	Doe. Resp. Vaca	102 76% C
Claudicação	100	77% C	Ovário Cístico	100 50% C
Aborto da Vaca	103	64% C	Parto Gemelar	102 81% C
Metrite	97	83% C	Cetose	108 77% C
Ret. Placenta	99	83% C	Febre do Leite	99 79% C
Desp. Abomaso	103	73% C		

**Bezerros CW\$ +\$17**

Calf. Resp. Dis.	97	76% C	Diarréia Neonatal	101 74% C
Habitabilidade	107	83% C		

**TIPO - CDCB-S/HA GENOMIC (08/22) GTPI + 2.634**

PTAT +0.66 97%R C. Úbere: +0.91 P&P: -0.53 | 262 Filhas 86 Rebanhos

LINEAR	-2	-1	0	+1	+2	
Estatura	Baixa					0.69 Alta
Caract. Leiteira	Grossoiro					0.21 Angulosa
Força	Fragil					-2.01 Forte
Profundidade Corporal	Raso					-0.22 Profundo
Largura de Garupa	Estreita					-2.01 Larga
Ângulo da Garupa	Alta					-0.15 Baixa
Pernas Traseiras V. Lateral	Retas					-2.67 Curvas
Pernas Traseiras V. Trás	Fechado					-0.47 Paralelas
Ângulo do Casco	Baixo					1.76 Alto
Escore de Pernas e Pés	Baixo					-0.29 Alto
Úbere Anterior, Inserção	Frouxo					1.69 Firme
Altura Úbere Posterior	Baixo					1.36 Alto
Largura Úbere Posterior	Estreito					0.01 Largo
Ligamento Central	Frac					0.52 Forte
Profundidade de Úbere	Profundo					1.85 Raso
Coloc. Tetos Anteriores	Abertas					-0.45 Fechadas
Coloc. Tetos Posterior	Abertas					-0.26 Fechadas
Comprimento de Tetos	Curtas					0.83 Compridas



Blumenfeld Jedi Reason-ET



Filha: Ladys Manor Reason Ombre RSID

250H014134  
**Renegade**



007H012942  
**Resolve**



**S-S-I PR RENEGADE-ET**

TR TP TC TV TL TY TD

**JALTAOAK X MILLINGTON X DAVINCI**

99% RHA-I aAa: 213 DMS: 561,126

Nascimento: 26/03/2017

Reg: H08403142352961

Select Sires Inc., Plain City, OH

Beta-Casein: A1A2 | Kappa-Casein: BB

**Pai:** Jaltaoak

**Mãe:** S-S-I Mngtn 10398 11588-ET (VG-85-VG-MS)

**Avô:** De-Su Millington 12074-ET (VG-87-GM)

**Avô:** S-S-I Davinci 7514 10398-ET

**Bisavô:** De-Su Mg Davinci 11288-ET (EX-92)

**Bisavô:** S-S-I Snow Malena 7514-ET (GP-80-DOM)

**AVALIAÇÃO DO TOURO - CDCB-S GENOMIC EVALUATION (08/22)**

Leite	+989	98% C	568 Filhas	107 Rebanhos	US
Proteína	+58	+0.09			
Gordura	+91	+0.18	Mérito Líquido \$		+\$848
Vida Produtiva	+3.8	89% C	Mérito Fluido \$		+\$711
Permanência	+0.7	76% C	Mérito em Queijo \$		+\$866
CCS	2.87	95% C	Mérito Pastoreio \$		+\$848
Mastite	+1.7	82% C	HHP\$		+\$1.037
HCR	+0.4	93% C	CCR		+1.4
Tx Prenhez Filhas	+1.2	89% C	SCR		+0.3

**CARACTERÍSTICAS DE PARTO - CDCB-S GENOMIC EVALUATION (08/22)**

Facilidade de Parto do Touro	2.8%	99% C	9.260 Obs
Facilidade de Parto das Filhas	2.3%	97% C	238 Filhas
Mortes ao Nascer - Touros	7.9%	98% C	8.612 Obs
Mortes ao Nascer - Filhas	5.9%	96% C	212 Filhas

**WELLNESS TRAITS - ZOETIS WELLNESS EVALUATION (08/22)**

Vacas	DWP\$	+\$731	WT\$	-\$102
Mastite	94	63% C	Doe. Resp. Vaca	98 53% C
Claudicação	97	55% C	Ovário Cístico	101 33% C
Aborto da Vaca	100	39% C	Parto Gemelar	97 60% C
Metrite	103	66% C	Cetose	100 63% C
Ret. Placenta	101	65% C	Febre do Leite	100 49% C
Desp. Abomaso	101	54% C		

**Bezerros CW\$ -\$18**

Calf. Resp. Dis.	100	94% C	Diarréia Neonatal	104	87% C
Habitabilidade	91	87% C			

**TIPO - CDCB-S/HA GENOMIC (08/22) GTPI + 2.984**

PTAT +1.82 98%R C. Úbere: +1.67 P&P: +1.53 | 422 Filhas 140 Rebanhos

LINEAR	-2	-1	0	+1	+2	
Estatura	Baixa				1.62	Alta
Caract. Leiteira	Grossoiro				0.63	Angulosa
Força	Fragil				1.04	Forte
Profundidade Corporal	Raso				0.74	Profundo
Largura de Garupa	Estreita				0.41	Larga
Ângulo da Garupa	Alta				0.22	Baixa
Pernas Traseiras V. Lateral	Retas				-0.35	Curvas
Pernas Traseiras V. Trás	Fechado				2.55	Paralelas
Ângulo do Casco	Baixo				1.45	Alto
Escore de Pernas e Pés	Baixo				1.56	Alto
Úbere Anterior, Inserção	Frouxo				2.19	Firme
Altura Úbere Posterior	Baixo				2.17	Alto
Largura Úbere Posterior	Estreito				2.58	Largo
Ligamento Central	Frac				0.85	Forte
Profundidade de Úbere	Profundo				1.83	Raso
Coloc. Tetos Anteriores	Abertas				0.68	Fechadas
Coloc. Tetos Posterior	Abertas				0.55	Fechadas
Comprimento de Tetos	Curtas				1.13	Compridas



S-S-I PR Renegade-ET



Filha: S-S-I Renegad 8235 10203-ET

**BLUMENFELD JEDI RESOLVE-ET**

TR TP TC TV TL TY TD

**JEDI P X DAY X SHARKY**

99% RHA-I aAa: 315 DMS: 456,561

Nascimento: 11/02/2016

Reg: H08403134652407

Spring Prairie Colony Inc., Hawley, MN

Beta-Casein: A1A1 | Kappa-Casein: AB

**Pai:** S-S-I Montross Jedi-ET (EX-93-GM)

**Mãe:** Co-Op Blumen Day 4292-ET (VG-87-VG-MS)

**Avô:** Minnigan-Hills Day-ET (GM)

**Avô:** Deervue-Acres Robin Cri (VG-85-VG-MS-GMD-DOM)

**Bisavô:** Jeweled-Acres Sharky-ET

**Bisavô:** Deervue-Acres Outside Robyn (VG-87-VG-MS-GMD-DOM)

**AVALIAÇÃO DO TOURO - CDCB-S GENOMIC EVALUATION (08/22)**

Leite	+1.267	99% C	2.050 Filhas	323 Rebanhos	US
Proteína	+49	+0.03			
Gordura	+48	+0.00	Mérito Líquido \$		+\$726
Vida Produtiva	+6.6	96% C	Mérito Fluido \$		+\$664
Permanência	+3.2	86% C	Mérito em Queijo \$		+\$738
CCS	2.68	99% C	Mérito Pastoreio \$		+\$653
Mastite	+3.8	94% C	HHP\$		+\$917
HCR	+0.7	94% C	CCR		+3.5
Tx Prenhez Filhas	+1.2	96% C	SCR		

**CARACTERÍSTICAS DE PARTO - CDCB-S GENOMIC EVALUATION (08/22)**

Facilidade de Parto do Touro	2.1%	98% C	3.195 Obs
Facilidade de Parto das Filhas	2.1%	96% C	844 Filhas
Mortes ao Nascer - Touros	5.2%	95% C	2.805 Obs
Mortes ao Nascer - Filhas	4.4%	95% C	692 Filhas

**WELLNESS TRAITS - ZOETIS WELLNESS EVALUATION (08/22)**

Vacas	DWP\$	+\$681	WTS	+\$20
Mastite	104	90% C	Doe. Resp. Vaca	101 87% C
Claudicação	95	87% C	Ovário Cístico	101 59% C
Aborto da Vaca	103	76% C	Parto Gemelar	104 93% C
Metrite	97	93% C	Cetose	106 90% C
Ret. Placenta	94	94% C	Febre do Leite	97 90% C
Desp. Abomaso	99	88% C		

**Bezerros CW\$ +\$6**

Calf. Resp. Dis.	104	90% C	Diarréia Neonatal	100	89% C
Habitabilidade	100	93% C			

**TIPO - CDCB-S/HA GENOMIC (08/22) GTPI + 2.699**

PTAT +0.75 98%R C. Úbere: +1.37 P&P: -1.51 | 669 Filhas 200 Rebanhos

LINEAR	-2	-1	0	+1	+2	
Estatura	Baixa				0.80	Alta
Caract. Leiteira	Grossoiro				-1.22	Angulosa
Força	Fragil				1.50	Forte
Profundidade Corporal	Raso				0.51	Profundo
Largura de Garupa	Estreita				-0.03	Larga
Ângulo da Garupa	Alta				-0.37	Baixa
Pernas Traseiras V. Lateral	Retas				-4.01	Curvas
Pernas Traseiras V. Trás	Fechado				-0.51	Paralelas
Ângulo do Casco	Baixo				2.19	Alto
Escore de Pernas e Pés	Baixo				-1.34	Alto
Úbere Anterior, Inserção	Frouxo				2.67	Firme
Altura Úbere Posterior	Baixo				1.35	Alto
Largura Úbere Posterior	Estreito				0.86	Largo
Ligamento Central	Frac				0.80	Forte
Profundidade de Úbere	Profundo				1.78	Raso
Coloc. Tetos Anteriores	Abertas				0.52	Fechadas
Coloc. Tetos Posterior	Abertas				0.27	Fechadas
Comprimento de Tetos	Curtas				-0.22	Compridas



Blumenfeld Jedi Resolve-ET



Filha: Hilmar DResolve 14398 ET 2021 RAHD



007H013454  
**Rocketfire**



007H014696  
**Salsa-Red**



**S-S-I JOSUPER ROCKETFIRE-ET**

TR TP TC TV TL TY TD

**JOSUPER X STERLING X ROBUST**

99% RHA-I aAa: 234165 DMS: 561,135

Nascimento: 01/05/2015

Reg: H08403129016236

Select Sires Inc., Plain City, OH

Beta-Casein: A2A2 | Kappa-Casein: AB

**Pai:** Uecker Supersire Josuper-ET

**Mãe:** S-S-I String Taylor 8728-ET

**Avô:** Sandy-Valley Sterling-ET (EX-90)

**Avô:** S-S-I Robust Tulare 7259-ET (GP-84-DOM)

**Bisavô:** Roylane Socra Robust-ET (VG-88-GM)

**Bisavô:** Creek Planet Tapanga-ET (VG-86-VG-MS-DOM)



**AVALIAÇÃO DO TOURO - CDCB-S GENOMIC EVALUATION (08/22)**

Leite	+2.456	98% C	525 Filhas	118 Rebanhos	US
Proteína	+73	-0.01			
Gordura	+53	-0.14	Mérito Líquido \$		+\$775
Vida Produtiva	+4.6	93% C	Mérito Fluido \$		+\$775
Permanência	+2.8	82% C	Mérito em Queijo \$		+\$777
CCS	2.89	97% C	Mérito Pastoreio \$		+\$710
Mastite	+1.0	85% C	HHP\$		+\$837
HCR	+1.1	90% C	CCR		+1.4
Tx Prenhez Filhas	-0.6	92% C	SCR		-0.8

**CARACTERÍSTICAS DE PARTO - CDCB-S GENOMIC EVALUATION (08/22)**

Facilidade de Parto do Touro	3.0%	99% C	6.451 Obs
Facilidade de Parto das Filhas	2.9%	87% C	184 Filhas
Mortes ao Nascer - Touros	6.4%	98% C	6.028 Obs
Mortes ao Nascer - Filhas	4.9%	83% C	177 Filhas

**WELLNESS TRAITS - ZOETIS WELLNESS EVALUATION (08/22)**

Vacas	DWP\$	+\$810	WT\$	+\$34
Mastite	100	83% C	Doe. Resp. Vaca	104 81% C
Claudicação	96	84% C	Ovário Cístico	99 57% C
Aborto da Vaca	103	70% C	Parto Gemelar	102 82% C
Metrite	105	76% C	Cetose	110 74% C
Ret. Placenta	96	85% C	Febre do Leite	101 60% C
Desp. Abomaso	107	80% C		

**Bezerros CW\$ -\$38**

Calf. Resp. Dis.	104	74% C	Diarréia Neonatal	94	87% C
Habitabilidade	94	78% C			

**TIPO - CDCB-S/HA GENOMIC (08/22) GTPI + 2.705**

PTAT +0.47 94%R C. Úbere: +0.75 P&P: -0.90 | 170 Filhas 54 Rebanhos

LINEAR	-2	-1	0	+1	+2	
Estatura						0.54 Alta
Caract. Leiteira						0.66 Angulosa
Força						0.83 Forte
Profundidade Corporal						0.18 Profundo
Largura de Garupa						0.21 Larga
Ângulo da Garupa						-0.64 Baixa
Pernas Traseiras V. Lateral						0.43 Curvas
Pernas Traseiras V. Trás						-0.96 Paralelas
Ângulo do Casco						-0.46 Alto
Escore de Pernas e Pés						-0.65 Alto
Úbere Anterior, Inserção						0.71 Firme
Altura Úbere Posterior						2.12 Alto
Largura Úbere Posterior						2.68 Largo
Ligamento Central						-0.97 Forte
Profundidade de Úbere						-0.56 Raso
Coloc. Tetos Anteriores						-1.62 Fechadas
Coloc. Tetos Posterior						-1.33 Fechadas
Comprimento de Tetos						0.66 Compridas



S-S-I Josuper Rocketfire-ET



Filha: Horsens Rocketfire 3463 RAHD

**MELARRY ARGO SALSA-RED-ET**

TP CD TV TL TY TD

**ARGO P X JEDI X MAIN EVENT**

99% RHA-I aAa: 423 DMS: 345,135

Nascimento: 23/01/2018

Reg: H08403146997810

Melarry Farms, Rice, MN

Beta-Casein: A2A2 | Kappa-Casein: BB

**Pai:** Endco Argo-ET

**Mãe:** Melarry Jedi Salt-ET (GP-80)

**Avô:** S-S-I Montross Jedi-ET (EX-93-GM)

**Avô:** Sunview Event Sundry-ET (GP-84)

**Bisavô:** Stantons Main Event (EX-90)

**Bisavô:** Dymentholm Sunview Sunday (VG-87-VG-MS)



**AVALIAÇÃO DO TOURO - CDCB-S GENOMIC EVALUATION (08/22)**

Leite	+739	86% C	13 Filhas	7 Rebanhos	US
Proteína	+50	+0.09			
Gordura	+64	+0.12	Mérito Líquido \$		+\$781
Vida Produtiva	+4.3	79% C	Mérito Fluido \$		+\$642
Permanência	+0.7	74% C	Mérito em Queijo \$		+\$802
CCS	2.73	80% C	Mérito Pastoreio \$		+\$754
Mastite	+2.8	72% C	HHP\$		+\$864
HCR	-0.4	79% C	CCR		+1.4
Tx Prenhez Filhas	-0.1	76% C	SCR		+0.6

**CARACTERÍSTICAS DE PARTO - CDCB-S GENOMIC EVALUATION (08/22)**

Facilidade de Parto do Touro	2.5%	93% C	577 Obs
Facilidade de Parto das Filhas	2.0%	70% C	4 Filhas
Mortes ao Nascer - Touros	6.5%	85% C	519 Obs
Mortes ao Nascer - Filhas	5.4%	64% C	4 Filhas

**WELLNESS TRAITS - ZOETIS WELLNESS EVALUATION (08/22)**

Vacas	DWP\$	+\$918	WTS	+\$189
Mastite	106	58% C	Doe. Resp. Vaca	94 50% C
Claudicação	102	55% C	Ovário Cístico	106 36% C
Aborto da Vaca	98	44% C	Parto Gemelar	104 54% C
Metrite	105	57% C	Cetose	101 51% C
Ret. Placenta	100	59% C	Febre do Leite	99 54% C
Desp. Abomaso	104	50% C		

**Bezerros CW\$ -\$42**

Calf. Resp. Dis.	97	47% C	Diarréia Neonatal	99	55% C
Habitabilidade	92	53% C			

**TIPO - CDCB-S/HA GENOMIC (08/22) GTPI + 2.708**

PTAT +0.45 81%R C. Úbere: +1.16 P&P: -0.02 | 0 Filhas 0 Rebanhos

LINEAR	-2	-1	0	+1	+2	
Estatura						0.32 Alta
Caract. Leiteira						0.31 Angulosa
Força						-0.66 Forte
Profundidade Corporal						-0.75 Profundo
Largura de Garupa						-0.83 Larga
Ângulo da Garupa						1.03 Baixa
Pernas Traseiras V. Lateral						-0.81 Curvas
Pernas Traseiras V. Trás						-0.09 Paralelas
Ângulo do Casco						0.49 Alto
Escore de Pernas e Pés						0.08 Alto
Úbere Anterior, Inserção						1.05 Firme
Altura Úbere Posterior						1.84 Alto
Largura Úbere Posterior						1.21 Largo
Ligamento Central						0.29 Forte
Profundidade de Úbere						1.19 Raso
Coloc. Tetos Anteriores						0.79 Fechadas
Coloc. Tetos Posterior						0.54 Fechadas
Comprimento de Tetos						-1.39 Compridas



Melarry Argo Salsa-Red-ET



Filha: Aprilday Salsa Tiamo-Red-ET

007H012268  
**Sanborn**



007H014674  
**Spartacus**



**CLEAR-ECHO SANBORN 80-ET**  
TR TP TC TV TL TY TD  
**SUPERSIRE X JUST X ARMSTEAD**

99% RHA-I aAa: N/A DMS: 345,456  
Nascimento: 29/12/2012  
Reg: HOUSA71974276  
Clear Echo Farm LLC, Schuylerville, NY  
Beta-Casein: A2A2 | Kappa-Casein: AA

**Pai:** Seagull-Bay Supersire-ET (EX-90-GM)  
**Mãe:** Clear-Echo O-Style 2366-ET (VG-86-VG-MS)  
**Avô:** Co-Op O-Style Oman Just-ET (GM)  
**Avô:** Clear-Echo Armstead 1778-ET (EX-90-EX-MS)  
**Bisavô:** Diamond-Oak Armstead-ET  
**Bisavó:** Clear-Echo 822 Ramo 1200-ET (EX-94-3E-EX-MS-DOM)



**AVALIAÇÃO DO TOURO - CDCB-S GENOMIC EVALUATION (08/22)**

Leite	+1.239	96% C	171 Filhas	82 Rebanhos	US
Proteína	+27	-0.04			
Gordura	+25	-0.08	Mérito Líquido \$		+\$267
Vida Produtiva	+0.5	90% C	Mérito Fluido \$		+\$320
Permanência	+0.0	81% C	Mérito em Queijo \$		+\$258
CCS	3.16	93% C	Mérito Pastoreio \$		+\$282
Mastite	-2.0	83% C	HHP\$		+\$205
HCR	-0.1	80% C	CCR		+1.2
Tx Prenhez Filhas	+0.3	88% C	SCR		

**CARACTERÍSTICAS DE PARTO - CDCB-S GENOMIC EVALUATION (08/22)**

Facilidade de Parto do Touro	1.6%	89% C	307 Obs
Facilidade de Parto das Filhas	2.1%	81% C	102 Filhas
Mortes ao Nascer - Touros	5.2%	79% C	255 Obs
Mortes ao Nascer - Filhas	5.2%	77% C	88 Filhas

**WELLNESS TRAITS - ZOETIS WELLNESS EVALUATION (08/22)**

Vacas	DWP\$	+\$83	WT\$	-\$170
Mastite	93	73% C	Doe. Resp. Vaca	108 69% C
Claudicação	91	73% C	Ovário Cístico	101 48% C
Aborto da Vaca	102	62% C	Parto Gemelar	101 69% C
Metrite	105	70% C	Cetose	97 67% C
Ret. Placenta	99	74% C	Febre do Leite	100 65% C
Desp. Abomaso	102	68% C		

**Bezerros CW\$ -\$87**

Calf. Resp. Dis.	89	58% C	Diarréia Neonatal	90	57% C
Habitabilidade	95	64% C			

**TIPO - CDCB-S/HA GENOMIC (08/22) GTPI + 2.174**

PTAT -0.07 89%R C. Úbere: -0.36 P&P: -0.53 | 46 Filhas 27 Rebanhos

LINEAR	-2	-1	0	+1	+2	
Estatura	Baixa					0.40 Alta
Caract. Leiteira	Grossoiro					0.85 Angulosa
Força	Fragil					0.13 Forte
Profundidade Corporal	Raso					0.11 Profundo
Largura de Garupa	Estreita					0.73 Larga
Ângulo da Garupa	Alta					1.03 Baixa
Pernas Traseiras V. Lateral	Retas					0.42 Curvas
Pernas Traseiras V. Trás	Fechado					-0.53 Paralelas
Ângulo do Casco	Baixo					-0.91 Alto
Escore de Pernas e Pés	Baixo					-0.32 Alto
Úbere Anterior, Inserção	Frouxo					-0.86 Firme
Altura Úbere Posterior	Baixo					-0.08 Alto
Largura Úbere Posterior	Estreito					0.54 Largo
Ligamento Central	Frac					-0.32 Forte
Profundidade de Úbere	Profundo					-0.67 Raso
Coloc. Tetos Anteriores	Abertas					-0.25 Fechadas
Coloc. Tetos Posterior	Abertas					-0.04 Fechadas
Comprimento de Tetos	Curtas					-0.13 Compridas

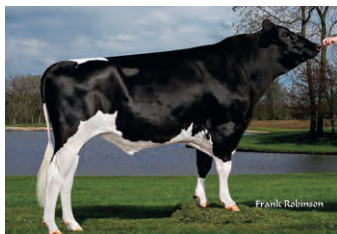

Clear-Echo Sanborn 80-ET



Filha: Clover Knolls Sanborn 17778-Grade

**K-STYLE TARINO SPARTACUS-ET**  
TR TP TC TV TL TY TD  
**TARRINO X DELTA X EPIC**

100% RHA-NA aAa: 231 DMS: 126,561  
Nascimento: 10/04/2018  
Reg: HOUSA74117395  
K-Manor Holsteins & Kellercrest, Muscoda, WI  
Beta-Casein: A2A2 | Kappa-Casein: AB

**Pai:** Welcome Tarrino 3181-ET  
**Mãe:** K-Manor D Sagacious 487-ET (VG-88-EX-MS)  
**Avô:** Mr Mogul Delta 1427-ET  
**Avô:** K-Manor Epic Sagacious-ET (EX-92-2E-VG-MS-DOM)  
**Bisavô:** Generations Epic (EX-94-GM)  
**Bisavó:** K-Manor Gabor Secrecy-ET (VG-87-VG-MS-GMD-DOM)



**AVALIAÇÃO DO TOURO - CDCB-S GENOMIC EVALUATION (08/22)**

Leite	+1.077	96% C	172 Filhas	47 Rebanhos	US
Proteína	+44	+0.04			
Gordura	+66	+0.08	Mérito Líquido \$		+\$571
Vida Produtiva	+0.8	86% C	Mérito Fluido \$		+\$535
Permanência	-1.8	80% C	Mérito em Queijo \$		+\$565
CCS	3.59	91% C	Mérito Pastoreio \$		+\$639
Mastite	-1.7	74% C	HHP\$		+\$544
HCR	+5.7	92% C	CCR		+3.0
Tx Prenhez Filhas	+1.1	85% C	SCR		-0.2

**CARACTERÍSTICAS DE PARTO - CDCB-S GENOMIC EVALUATION (08/22)**

Facilidade de Parto do Touro	1.5%	99% C	7.627 Obs
Facilidade de Parto das Filhas	1.9%	91% C	139 Filhas
Mortes ao Nascer - Touros	4.6%	98% C	6.986 Obs
Mortes ao Nascer - Filhas	4.8%	88% C	138 Filhas

**WELLNESS TRAITS - ZOETIS WELLNESS EVALUATION (08/22)**

Vacas	DWP\$	+\$460	WTS	-\$175
Mastite	91	56% C	Doe. Resp. Vaca	94 48% C
Claudicação	98	53% C	Ovário Cístico	100 32% C
Aborto da Vaca	100	40% C	Parto Gemelar	101 53% C
Metrite	101	57% C	Cetose	101 52% C
Ret. Placenta	99	57% C	Febre do Leite	101 51% C
Desp. Abomaso	97	47% C		

**Bezerros CW\$ +\$14**

Calf. Resp. Dis.	97	57% C	Diarréia Neonatal	108	53% C
Habitabilidade	98	66% C			

**TIPO - CDCB-S/HA GENOMIC (08/22) GTPI + 2.672**

PTAT +2.00 92%R C. Úbere: +1.79 P&P: +0.68 | 82 Filhas 19 Rebanhos

LINEAR	-2	-1	0	+1	+2	
Estatura	Baixa					1.25 Alta
Caract. Leiteira	Grossoiro					2.28 Angulosa
Força	Fragil					0.06 Forte
Profundidade Corporal	Raso					0.86 Profundo
Largura de Garupa	Estreita					1.06 Larga
Ângulo da Garupa	Alta					-0.43 Baixa
Pernas Traseiras V. Lateral	Retas					1.32 Curvas
Pernas Traseiras V. Trás	Fechado					0.66 Paralelas
Ângulo do Casco	Baixo					0.27 Alto
Escore de Pernas e Pés	Baixo					1.05 Alto
Úbere Anterior, Inserção	Frouxo					2.29 Firme
Altura Úbere Posterior	Baixo					2.44 Alto
Largura Úbere Posterior	Estreito					1.59 Largo
Ligamento Central	Frac					1.38 Forte
Profundidade de Úbere	Profundo					2.04 Raso
Coloc. Tetos Anteriores	Abertas					1.42 Fechadas
Coloc. Tetos Posterior	Abertas					1.28 Fechadas
Comprimento de Tetos	Curtas					-1.06 Compridas



K-Style Tarino Spartacus-ET



Filha: Kellercrest Spirts Barbi-ET (VG-85)

007H014229  
**Tahiti**



007H012997  
**Tarrino**



**DE-SU FRAZZ TAHITI 14104-ET**  
TR TP TC TV TL TY TD  
**FRAZZLED X DELTA X SUPERSIRE**

99% RHA-I aAa: 435 DMS: 345,135  
Nascimento: 23/03/2017  
Reg: H08403141559498  
De Su Holsteins LLC, New Albin, IA

Beta-Casein: A2A2 | Kappa-Casein: AB

**Pai:** Melarry Josuper Frazzled-ET  
**Mãe:** De-Su Delta 4900-ET (GP-81-DOM)  
**Avô:** Mr Mogul Delta 1427-ET  
**Avô:** De-Su Supersire 3349-ET (VG-86-DOM)  
**Bisavô:** Seagull-Bay Supersire-ET (EX-90-GM)  
**Bisavô:** Clear-Echo M-O-M 2150-ET (VG-87-EX-MS-DOM)



**AVALIAÇÃO DO TOURO - CDCB-S GENOMIC EVALUATION (08/22)**

Leite	+2.231	99% C	1.806 Filhas	201 Rebanhos	US
Proteína	+73	+0.01			
Gordura	+113	+0.09	Mérito Líquido \$		+\$1.154
Vida Produtiva	+5.3	90% C	Mérito Fluido \$		+\$1.126
Permanência	+0.7	76% C	Mérito em Queijo \$		+\$1.156
CCS	3.04	98% C	Mérito Pastoreio \$		+\$1.146
Mastite	+1.4	87% C	HHP\$		+\$1.099
HCR	+2.9	96% C	CCR		+2.5
Tx Prenhez Filhas	+0.3	94% C	SCR		-0.3

**CARACTERÍSTICAS DE PARTO - CDCB-S GENOMIC EVALUATION (08/22)**

Facilidade de Parto do Touro	1.8%	99% C	8.416 Obs
Facilidade de Parto das Filhas	2.2%	94% C	717 Filhas
Mortes ao Nascer - Touros	5.0%	98% C	7.461 Obs
Mortes ao Nascer - Filhas	4.7%	93% C	633 Filhas

**WELLNESS TRAITS - ZOETIS WELLNESS EVALUATION (08/22)**

Vacas	DWP\$	+\$1.146	WT\$	-\$24
Mastite	100	64% C	Doe. Resp. Vaca	98 57% C
Claudicação	97	62% C	Ovário Cístico	100 47% C
Aborto da Vaca	93	53% C	Parto Gemelar	98 73% C
Metrite	98	75% C	Cetose	100 66% C
Ret. Placenta	95	77% C	Febre do Leite	92 62% C
Desp. Abomaso	103	59% C		

**Bezerros CW\$ +\$3**

Calf. Resp. Dis.	106	85% C	Diarréia Neonatal	98 89% C
Habitabilidade	100	89% C		

**TIPO - CDCB-S/HA GENOMIC (08/22) GTPI + 3.036**

PTAT +1.09 97%R C. Úbere: +0.98 P&P: -0.72 | 324 Filhas 60 Rebanhos

LINEAR	-2	-1	0	+1	+2
Estatura	Baixa				-0.05 Alta
Caract. Leiteira	Grossoiro				1.89 Angulosa
Força	Fragil				-0.57 Forte
Profundidade Corporal	Raso				-0.08 Profundo
Largura de Garupa	Estreita				-1.16 Larga
Ângulo da Garupa	Alta				-0.87 Baixa
Pernas Traseiras V. Lateral	Retas				2.01 Curvas
Pernas Traseiras V. Trás	Fechado				-1.49 Paralelas
Ângulo do Casco	Baixo				-1.04 Alto
Escore de Pernas e Pés	Baixo				-0.31 Alto
Úbere Anterior, Inserção	Frouxo				0.87 Firme
Altura Úbere Posterior	Baixo				1.08 Alto
Largura Úbere Posterior	Estreito				1.27 Largo
Ligamento Central	Fraco				0.89 Forte
Profundidade de Úbere	Profundo				0.37 Raso
Coloc. Tetos Anteriores	Abertas				1.23 Fechadas
Coloc. Tetos Posteriores	Abertas				1.45 Fechadas
Comprimento de Tetos	Curtas				-0.59 Compridas



De-Su Frazz Tahiti 14104-ET



Filha: Lars-Acres Tahiti Hallow

**WELCOME TARRINO 3181-ET**  
TR TP TC TV TL TY TD  
**MODESTY X GRAS X NUMERO UNO**

100% RHA-NA aAa: 342 DMS: 561,135  
Nascimento: 01/04/2016  
Reg: H08403129340917  
Welcome Stock Farm LLC, Schuylerville, NY

Beta-Casein: A1A2 | Kappa-Casein: AE

**Pai:** Bacon-Hill Pety Modesty-ET (VG-86-GM)  
**Mãe:** WFC Welcome Mardigras Tarin  
**Avô:** Mr Moviestar Mardi Gras-ET  
**Avô:** Ms Welcome Uno Tarina-ET (VG-86-VG-MS-DOM)  
**Bisavô:** Amighetti Numero Uno-ET (GM)  
**Bisavô:** Ms Welcome Colby Taya-ET (VG-88-VG-MS-GMD-DOM)

**AVALIAÇÃO DO TOURO - CDCB-S GENOMIC EVALUATION (08/22)**

Leite	+1.461	99% C	4.006 Filhas	444 Rebanhos	US
Proteína	+48	+0.01			
Gordura	+74	+0.06	Mérito Líquido \$		+\$584
Vida Produtiva	-1.1	97% C	Mérito Fluido \$		+\$585
Permanência	-4.5	87% C	Mérito em Queijo \$		+\$572
CCS	3.66	99% C	Mérito Pastoreio \$		+\$667
Mastite	-4.4	96% C	HHP\$		+\$425
HCR	+2.7	94% C	CCR		+1.2
Tx Prenhez Filhas	-0.6	97% C	SCR		

**CARACTERÍSTICAS DE PARTO - CDCB-S GENOMIC EVALUATION (08/22)**

Facilidade de Parto do Touro	1.4%	98% C	2.023 Obs
Facilidade de Parto das Filhas	1.9%	96% C	857 Filhas
Mortes ao Nascer - Touros	4.7%	95% C	1.749 Obs
Mortes ao Nascer - Filhas	3.9%	95% C	804 Filhas

**WELLNESS TRAITS - ZOETIS WELLNESS EVALUATION (08/22)**

Vacas	DWP\$	+\$458	WTS	-\$242
Mastite	85	85% C	Doe. Resp. Vaca	97 81% C
Claudicação	99	81% C	Ovário Cístico	100 56% C
Aborto da Vaca	102	63% C	Parto Gemelar	104 88% C
Metrite	104	88% C	Cetose	103 86% C
Ret. Placenta	102	89% C	Febre do Leite	97 66% C
Desp. Abomaso	99	82% C		

**Bezerros CW\$ -\$42**

Calf. Resp. Dis.	99	86% C	Diarréia Neonatal	102 90% C
Habitabilidade	87	89% C		

**TIPO - CDCB-S/HA GENOMIC (08/22) GTPI + 2.535**

PTAT +0.81 99%R C. Úbere: +1.30 P&P: +0.15 | 921 Filhas 216 Rebanhos

LINEAR	-2	-1	0	+1	+2
Estatura	Baixa				-0.73 Alta
Caract. Leiteira	Grossoiro				2.04 Angulosa
Força	Fragil				-1.19 Forte
Profundidade Corporal	Raso				-0.34 Profundo
Largura de Garupa	Estreita				-0.75 Larga
Ângulo da Garupa	Alta				-1.20 Baixa
Pernas Traseiras V. Lateral	Retas				1.03 Curvas
Pernas Traseiras V. Trás	Fechado				-0.31 Paralelas
Ângulo do Casco	Baixo				-0.72 Alto
Escore de Pernas e Pés	Baixo				0.16 Alto
Úbere Anterior, Inserção	Frouxo				1.16 Firme
Altura Úbere Posterior	Baixo				1.87 Alto
Largura Úbere Posterior	Estreito				1.36 Largo
Ligamento Central	Fraco				0.33 Forte
Profundidade de Úbere	Profundo				0.01 Raso
Coloc. Tetos Anteriores	Abertas				1.03 Fechadas
Coloc. Tetos Posteriores	Abertas				1.06 Fechadas
Comprimento de Tetos	Curtas				-0.23 Compridas



Welcome Tarrino 3181-ET



Filha: Midas-Touch Tar Jools-ET (VG-87)

007H012915  
**Toronto**



007H012266  
**Yoder**



**DE-SU TORONTO 13212-ET**

TR TP TV TL TY TD

**PROFIT X ALTAOAK X SHAMROCK**

99% RHA-I aAa: N/A DMS: 345,135

Nascimento: 07/10/2015

Reg: H08403130010457

Beta-Casein: A1A2 | Kappa-Casein: AB

**Pai:** S-S-I Partyrock Profit-ET (VG-88-GM)

**Mãe:** De-Su Oak 3184-ET (VG-88-VG-MS)

**Avô:** Pine-Tree Altaoak-ET

**Avô:** De-Su 1438-ET (EX-90-VG-MS-DOM)

**Bisavô:** Ladys-Manor PI Shamrock-ET (EX-90-GM)

**Bisavô:** Clear-Echo M-O-M 2150-ET (VG-87-EX-MS-DOM)

**AVALIAÇÃO DO TOURO - CDCB-S GENOMIC EVALUATION (08/22)**

Leite	+902	98% C	1.543 Filhas	510 Rebanhos	US
Proteína	+56	+0.10			
Gordura	+24	-0.04	Mérito Líquido \$		+\$696
Vida Produtiva	+4.6	93% C	Mérito Fluido \$		+\$553
Permanência	+3.2	80% C	Mérito em Queijo \$		+\$716
CCS	2.77	96% C	Mérito Pastoreio \$		+\$705
Mastite	+2.6	87% C	HHP\$		+\$813
HCR	+3.0	87% C	CCR		+2.7
Tx Prenhez Filhas	+2.3	92% C	SCR		

**CARACTERÍSTICAS DE PARTO - CDCB-S GENOMIC EVALUATION (08/22)**

Facilidade de Parto do Touro	2.4%	91% C	1.905 Obs
Facilidade de Parto das Filhas	1.6%	82% C	515 Filhas
Mortes ao Nascer - Touros	7.7%	81% C	974 Obs
Mortes ao Nascer - Filhas	3.8%	83% C	593 Filhas

**WELLNESS TRAITS - ZOETIS WELLNESS EVALUATION (08/22)**

Vacas	DWP\$	+\$847	WT\$	+\$222
Mastite	106	77% C	Doe. Resp. Vaca	101 72% C
Claudicação	103	75% C	Ovário Cístico	107 59% C
Aborto da Vaca	98	60% C	Parto Gemelar	101 76% C
Metrite	106	75% C	Cetose	105 72% C
Ret. Placenta	98	79% C	Febre do Leite	98 61% C
Desp. Abomaso	107	72% C		

**Bezerros CW\$ +\$3**

Calf. Resp. Dis.	99	77% C	Diarréia Neonatal	104	66% C
Habitabilidade	98	71% C			

**TIPO - CDCB-S/HA GENOMIC (08/22) GTPI + 2.722**

PTAT +0.95 94%R C. Úbere: +1.50 P&P: -0.09 | 363 Filhas 99 Rebanhos

LINEAR	-2	-1	0	+1	+2	
Estatura	Baixa					1.29 Alta
Caract. Leiteira	Grossoiro					0.60 Angulosa
Força	Fragil					0.34 Forte
Profundidade Corporal	Raso					0.01 Profundo
Largura de Garupa	Estreita					0.40 Larga
Ângulo da Garupa	Alta					-0.18 Baixa
Pernas Traseiras V. Lateral	Retas					-2.43 Curvas
Pernas Traseiras V. Trás	Fechado					0.82 Paralelas
Ângulo do Casco	Baixo					0.76 Alto
Escore de Pernas e Pés	Baixo					0.11 Alto
Úbere Anterior, Inserção	Frouxo					1.94 Firme
Altura Úbere Posterior	Baixo					2.42 Alto
Largura Úbere Posterior	Estreito					1.69 Largo
Ligamento Central	Fraco					-0.08 Forte
Profundidade de Úbere	Profundo					1.94 Raso
Coloc. Tetos Anteriores	Abertas					0.23 Fechadas
Coloc. Tetos Posterior	Abertas					-0.33 Fechadas
Comprimento de Tetos	Curtas					-0.29 Compridas



Mãe: De-Su Oak 3184-ET



Filha: West Wing Toronto 2128-Grade

**WOODCREST MOGUL YODER-ET (EX-90-GM)**

TR TP TCTV TL TY TD

**MOGUL X PLANET X BUCKEYE**

100% RHA-NA aAa: 432516 DMS: 456,561

Nascimento: 05/01/2013

Reg: HOUSA72254526

Woodcrest Dairy LLC, Lisbon, NY

Beta-Casein: A2A2 | Kappa-Casein: AB

**Pai:** Mountfield Ssi Dcy Mogul-ET (EX-93-GM)

**Mãe:** Woodcrest Planet Yakara-ET (VG-85-DOM)

**Avô:** Ensenada Taboo Planet-ET (EX-92-GM)

**Avô:** Coyne-Farms Bkeye Yvonne-ET (VG-88-VG-MS-DOM)

**Bisavô:** R-E-W Buckeye-ET (EX-90)

**Bisavô:** Coyne-Farms Finley Yarn-ET (VG-88-EX-MS-GMD-DOM)



**AVALIAÇÃO DO TOURO - CDCB-S GENOMIC EVALUATION (08/22)**

Leite	+443	99% C	29.226 Filhas	2.257 Rebanhos	US
Proteína	+30	+0.06			
Gordura	+77	+0.21	Mérito Líquido \$		+\$646
Vida Produtiva	+2.6	99% C	Mérito Fluido \$		+\$570
Permanência	+1.9	99% C	Mérito em Queijo \$		+\$654
CCS	3.07	99% C	Mérito Pastoreio \$		+\$619
Mastite	-1.1	99% C	HHP\$		+\$528
HCR	+2.8	99% C	CCR		+0.1
Tx Prenhez Filhas	-0.9	99% C	SCR		

**CARACTERÍSTICAS DE PARTO - CDCB-S GENOMIC EVALUATION (08/22)**

Facilidade de Parto do Touro	1.8%	99% C	29.153 Obs
Facilidade de Parto das Filhas	1.8%	99% C	0.878 Filhas
Mortes ao Nascer - Touros	4.6%	99% C	24.424 Obs
Mortes ao Nascer - Filhas	4.3%	99% C	9.465 Filhas

**WELLNESS TRAITS - ZOETIS WELLNESS EVALUATION (08/22)**

Vacas	DWP\$	+\$482	WTS	-\$187
Mastite	90	98% C	Doe. Resp. Vaca	98 98% C
Claudicação	95	98% C	Ovário Cístico	105 93% C
Aborto da Vaca	103	97% C	Parto Gemelar	107 98% C
Metrite	105	98% C	Cetose	102 98% C
Ret. Placenta	100	98% C	Febre do Leite	102 98% C
Desp. Abomaso	101	98% C		

**Bezerros CW\$ -\$29**

Calf. Resp. Dis.	98	98% C	Diarréia Neonatal	100	97% C
Habitabilidade	94	98% C			

**TIPO - CDCB-S/HA GENOMIC (08/22) GTPI + 2.584**

PTAT +0.60 99%R C. Úbere: +1.28 P&P: +0.21 | 4.776 Filhas 666 Rebanhos

LINEAR	-2	-1	0	+1	+2	
Estatura	Baixa					-0.13 Alta
Caract. Leiteira	Grossoiro					0.73 Angulosa
Força	Fragil					-0.66 Forte
Profundidade Corporal	Raso					-0.56 Profundo
Largura de Garupa	Estreita					-0.31 Larga
Ângulo da Garupa	Alta					1.57 Baixa
Pernas Traseiras V. Lateral	Retas					-3.03 Curvas
Pernas Traseiras V. Trás	Fechado					1.33 Paralelas
Ângulo do Casco	Baixo					0.13 Alto
Escore de Pernas e Pés	Baixo					0.04 Alto
Úbere Anterior, Inserção	Frouxo					1.10 Firme
Altura Úbere Posterior	Baixo					1.73 Alto
Largura Úbere Posterior	Estreito					2.35 Largo
Ligamento Central	Fraco					0.24 Forte
Profundidade de Úbere	Profundo					0.69 Raso
Coloc. Tetos Anteriores	Abertas					1.33 Fechadas
Coloc. Tetos Posterior	Abertas					1.30 Fechadas
Comprimento de Tetos	Curtas					-2.99 Compridas



Woodcrest Mogul Yoder-ET



Irma: Macland HF Yoder Rachel-ET

# BEEF ON DAIRY

## SELECT

O Programa Beef on Dairy Select visa impactar significativamente os resultados das fazendas de leite. Este programa consiste na utilização de uma estratégia consolidada na qual as fêmeas de leite com menor mérito genético são acasaladas com touros elite para produção de carne.

O uso de touros de corte especialmente selecionados, juntamente a protocolos apropriados de recria e terminação possibilita que bezerros meio sangue leite x corte aumentem a produtividade e lucratividade da fazenda com valor de mercado agregado ao produto final.

### PRINCIPAIS CARACTERÍSTICAS

- FACILIDADE DE PARTO
- GANHO DE PESO
- PADRONIZAÇÃO DE CARÇAÇA
- QUALIDADE DE CARNE
- PADRONIZAÇÃO DA PELAGEM

CONSULTE NO CATÁLOGO DE CORTE EUROPEU

Programa	País	Características importantes do Aberdeen Angus para "Beef on Dairy" nos programas						
AAA*	USA	FP	PA	GMDR	MA	AOL	PC	\$AxH
NATURA	BRASIL	PN	GNF	GDS	GIM	AOL	I. FINAL	I. CARÇAÇA
PROMEBO	BRASIL	PN	GNS	GDS	GIM	AOL	I. FINAL	I. CARÇAÇA

\*American Angus Association

FP - facilidade de parto; PA - peso ao ano; GMDR - ganho médio diário residual; MA/GIM - marmoreio; AOL - área de olho de lombo; PC - Peso de Carçaça; \$AxH - índice Angus on Dairy; PN - Peso ao Nascer; GNF e GNS - Ganho do nascimento ao sobreano; GDS - Ganho da desmama ao sobreano; I. FINAL - Índice Final; I. CARÇAÇA - Índice de Carçaça.

ACESSE O CATÁLOGO DE CORTE EUROPEU



SELECT SIRES DO BRASIL [www.selectsires.com.br](http://www.selectsires.com.br)

Rua São Nicolau, 230-Pavilhão 6B | Bairro Stª Maria Goretti - cep 91030-230 | Porto Alegre-RS | Fone: 55 51 3222.9688

@selectsiresdobrasil

selectsiresbrasil

selectsiresdobrasil

selectsiresdobrasil





**S-S-I CHANNING AFFIRMED-ET**

TR TP TC TL TD  
**CHANNING X SUPERSHOT X NUMERO UNO**

99% RHA-I aAa: N/A DMS: 123,135  
Nascimento: 20/10/2016  
Reg: H08403138037671

Beta-Casein: A1A2 | Kappa-Casein: BB

**Pai:** S-S-I Tatum Channing-ET4  
**Mãe:** Seagull-Bay-Mj Siri-ET  
**Avô:** Cogent Supershot  
**Avó:** Seagull-Bay Alexa Three-ET (VG-85-VG-MS)  
**Bisavô:** Amighetti Numero Uno-ET (GM)  
**Bisavó:** Pine-Tree Dorcy Alexa li-ET (VG-88-VG-MS-DOM)

**AVALIAÇÃO DO TOURO - CDCB-S GENOMIC EVALUATION (08/22)**

Leite	+1.245	83% C	0 Filhas 0 Rebanhos US
Proteína	+39	+0.00	
Gordura	+21	-0.09	Mérito Líquido \$ +\$461
Vida Produtiva	+2.2	78% C	Mérito Fluido \$ +\$448
Permanência	+0.5	74% C	Mérito em Queijo \$ +\$465
CCS	2.84	79% C	Mérito Pastoreio \$ +\$497
Mastite	+0.8	73% C	HHP\$ +\$514
HCR	+0.8	74% C	CCR +2.3
Tx Prenhez Filhas	+1.7	77% C	SCR

**CARACTERÍSTICAS DE PARTO - CDCB-S GENOMIC EVALUATION (08/22)**

Facilidade de Parto do Touro	1.8%	70% C	4 Obs
Facilidade de Parto das Filhas	1.7%	69% C	2 Filhas
Mortes ao Nascer - Touros	5.6%	64% C	4 Obs
Mortes ao Nascer - Filhas	4.6%	64% C	2 Filhas

**WELLNESS TRAITS - ZOETIS WELLNESS EVALUATION (08/22)**

Vacas	DWP\$	+\$490	WT\$	+\$91
Mastite	102	61% C	Doe. Resp. Vaca	102 53% C
Claudicação	102	58% C	Ovário Cístico	102 39% C
Aborto da Vaca	97	48% C	Parto Gemelar	101 57% C
Metrite	105	58% C	Cetose	96 53% C
Ret. Placenta	105	61% C	Febre do Leite	97 57% C
Desp. Abomaso	90	53% C		

Bezerros	CW\$	-\$41		
Calf. Resp. Dis.	99	49% C	Diarréia Neonatal	97 48% C
Habitabilidade	93	54% C		

**TIPO - CDCB-S/HA GENOMIC (08/22) GTPI + 2.468**

PTAT +0.67 80%R C. Úbere: +1.10 P&P: -0.46 | 0 Filhas 0 Rebanhos

LINEAR	-2	-1	0	+1	+2	
Estatura	Baixa					0.53 Alta
Caract. Leiteira	Grossoiro					1.09 Angulosa
Força	Fragil					-1.08 Forte
Profundidade Corporal	Raso					-0.85 Profundo
Largura de Garupa	Estreita					0.34 Larga
Ângulo da Garupa	Alta					1.41 Baixa
Pernas Traseiras V. Lateral	Retas					0.74 Curvas
Pernas Traseiras V. Trás	Fechado					-0.88 Paralelas
Ângulo do Casco	Baixo					-0.16 Alto
Escore de Pernas e Pés	Baixo					-0.14 Alto
Úbere Anterior, Inserção	Frouxo					1.49 Firme
Altura Úbere Posterior	Baixo					1.46 Alto
Largura Úbere Posterior	Estreito					0.61 Largo
Ligamento Central	Frac					0.24 Forte
Profundidade de Úbere	Profundo					1.59 Raso
Coloc. Tetos Anteriores	Abertas					0.19 Fechadas
Coloc. Tetos Posterior	Abertas					0.35 Fechadas
Comprimento de Tetos	Curtas					0.04 Compridas



Mãe: Seagull-Bay-Mj Siri-ET



Bisavó paterna: Hartford Lotta-Hill 940

**BLUMENFELD RENEGADE AHEAD-ET**

TR TP TC TV TL TY TD  
**RENEGADE X MYLES X YODER**

99% RHA-I aAa: 342 DMS: 345,456  
Nascimento: 29/03/2019  
Reg: H08403206144957  
Blumenfeld Holsteins LLC, Hawley, MN

Beta-Casein: A1A2 | Kappa-Casein: BB

**Pai:** S-S-I PR Renegade-ET  
**Mãe:** Blumenfeld Myles 5797-ET (GP-82)  
**Avô:** Wet Rodgers Myles  
**Avó:** Blumenfeld 4583 Yod 5104-ET (VG-85-VG-MS)  
**Bisavô:** Woodcrest Mogul Yoder-ET (EX-90-GM)  
**Bisavó:** Blumenfeld Suprsire 4583-ET (GP-83-VG-MS)

**AVALIAÇÃO DO TOURO - CDCB-S GENOMIC EVALUATION (08/22)**

Leite	+456	82% C	0 Filhas 0 Rebanhos US
Proteína	+50	+0.13	
Gordura	+105	+0.31	Mérito Líquido \$ +\$963
Vida Produtiva	+5.4	77% C	Mérito Fluido \$ +\$783
Permanência	+2.9	71% C	Mérito em Queijo \$ +\$991
CCS	2.66	79% C	Mérito Pastoreio \$ +\$961
Mastite	+2.7	72% C	HHP\$ +\$1.127
HCR	+0.6	78% C	CCR +3.0
Tx Prenhez Filhas	+2.0	76% C	SCR -1.5

**CARACTERÍSTICAS DE PARTO - CDCB-S GENOMIC EVALUATION (08/22)**

Facilidade de Parto do Touro	2.8%	96% C	1.390 Obs
Facilidade de Parto das Filhas	2.2%	70% C	0 Filhas
Mortes ao Nascer - Touros	7.4%	92% C	1.294 Obs
Mortes ao Nascer - Filhas	5.5%	64% C	0 Filhas

**WELLNESS TRAITS - ZOETIS WELLNESS EVALUATION (08/22)**

Vacas	DWP\$	+\$922	WT\$	-\$49
Mastite	99	55% C	Doe. Resp. Vaca	100 45% C
Claudicação	94	51% C	Ovário Cístico	103 30% C
Aborto da Vaca	105	38% C	Parto Gemelar	100 51% C
Metrite	101	53% C	Cetose	99 47% C
Ret. Placenta	99	56% C	Febre do Leite	97 50% C
Desp. Abomaso	104	44% C		

Bezerros	CW\$	-\$5		
Calf. Resp. Dis.	103	48% C	Diarréia Neonatal	103 78% C
Habitabilidade	94	52% C		

**TIPO - CDCB-S/HA GENOMIC (08/22) GTPI + 3.037**

PTAT +1.15 80%R C. Úbere: +1.57 P&P: +0.81 | 0 Filhas 0 Rebanhos

LINEAR	-2	-1	0	+1	+2	
Estatura	Baixa					0.81 Alta
Caract. Leiteira	Grossoiro					0.17 Angulosa
Força	Fragil					0.43 Forte
Profundidade Corporal	Raso					0.01 Profundo
Largura de Garupa	Estreita					0.76 Larga
Ângulo da Garupa	Alta					0.11 Baixa
Pernas Traseiras V. Lateral	Retas					0.75 Curvas
Pernas Traseiras V. Trás	Fechado					1.49 Paralelas
Ângulo do Casco	Baixo					0.90 Alto
Escore de Pernas e Pés	Baixo					0.78 Alto
Úbere Anterior, Inserção	Frouxo					2.00 Firme
Altura Úbere Posterior	Baixo					1.68 Alto
Largura Úbere Posterior	Estreito					2.15 Largo
Ligamento Central	Frac					0.58 Forte
Profundidade de Úbere	Profundo					1.63 Raso
Coloc. Tetos Anteriores	Abertas					0.75 Fechadas
Coloc. Tetos Posterior	Abertas					0.55 Fechadas
Comprimento de Tetos	Curtas					0.57 Compridas



Avó Paterna: S-S-I MIngt 10398 11588-ET



Irmã: S-S-I Renegade 8235 10203-ET (GP-82)

007H015133  
**Ahman**



009H014655  
**Alberto**



**MELARRY SSI DEREK AHMAN-ET**  
TR TP TC TL TD  
**DEREK X FRAZZLED X BALISTO**

99% RHA-I aAa: N/A DMS: N/A  
Nascimento: 30/04/2019  
Reg: H08403205704020

Beta-Casein: A2A2 | Kappa-Casein: BB

**Pai:** S-S-I PR Charley Derek-ET  
**Mãe:** Melarry Frazzld Fandango-ET  
**Avô:** Melarry Josuper Frazzled-ET  
**Avó:** Melarry Balisto Farrah-ET (VG-85)  
**Bisavô:** De-Su 11236 Balisto-ET  
**Bisavó:** Melarry Mogul Freck-ET (EX-90-2E-EX-MS-DOM)



**AVALIAÇÃO DO TOURO - CDCB-S GENOMIC EVALUATION (08/22)**

Leite	-530	82% C.	0 Filhas	0 Rebanhos	US
Proteína	+16	+0.12			
Gordura	+53	+0.27	Mérito Líquido \$		+\$614
Vida Produtiva	+5.4	77% C	Mérito Fluido \$		+\$447
Permanência	+2.1	71% C	Mérito em Queijo \$		+\$644
CCS	2.42	80% C	Mérito Pastoreio \$		+\$552
Mastite	+4.4	71% C	HHP\$		+\$813
HCR	+3.9	75% C	CCR		+1.5
Tx Prenhez Filhas	+0.3	77% C	SCR		

**CARACTERÍSTICAS DE PARTO - CDCB-S GENOMIC EVALUATION (08/22)**

Facilidade de Parto do Touro	2.2%	62% C	0 Obs
Facilidade de Parto das Filhas	2.5%	60% C	0 Filhas
Mortes ao Nascer - Touros	5.3%	58% C	0 Obs
Mortes ao Nascer - Filhas	4.7%	58% C	0 Filhas

**WELLNESS TRAITS - ZOETIS WELLNESS EVALUATION (08/22)**

Vacas	DWP\$	+\$894	WT\$	+\$345
Mastite	111	53% C	Doe. Resp. Vaca	103 43% C
Claudicação	104	49% C	Ovário Cístico	106 29% C
Aborto da Vaca	99	38% C	Parto Gemelar	99 51% C
Metrite	107	51% C	Cetose	109 47% C
Ret. Placenta	104	53% C	Febre do Leite	101 49% C
Desp. Abomoso	105	43% C		

**Bezerros CW\$ +\$54**

Calf. Resp. Dis.	107	46% C	Diarréia Neonatal	105	49% C
Habitabilidade	106	51% C			

**TIPO - CDCB-S/HA GENOMIC (08/22) GTPI + 2.582**

PTAT +0.29 81%R C. Úbere: +0.87 P&P: +0.69 | 0 Filhas 0 Rebanhos

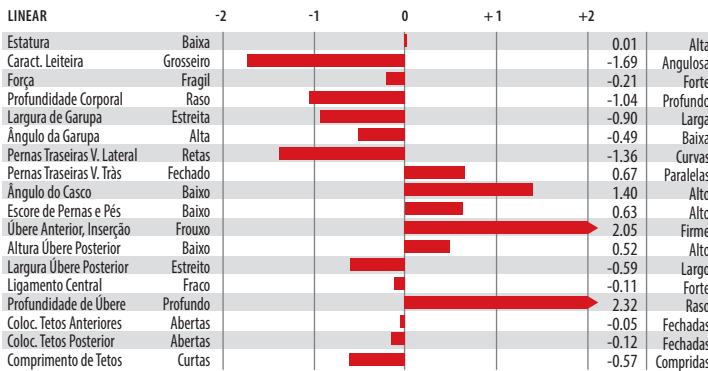

Bisavô: Melarry Mogul Freck-ET



Avó Paterna: S-S-I 1stcls Maya 11148-ET

**HY-JO-DE S-S-I ALBERTO-ET**  
TR TP TC TL TD  
**JARED X MODESTY X GAMBLER**

99% RHA-I aAa: N/A DMS: N/A  
Nascimento: 22/04/2018  
Reg: H08403151588930

Beta-Casein: A2A2 | Kappa-Casein: AB

**Pai:** Clear-Echo Jed Jared 745-ET  
**Mãe:** Hy-Jo-De Modesty Maddie-ET (VG-86-VG-MS)  
**Avô:** Bacon-Hill Pety Modesty-ET (VG-86-GM)  
**Avó:** Hy-Jo-De Gambler Lorrie-ET (GP-84-VG-MS)  
**Bisavô:** Le-O-La Mogul Gambler (GP-81)  
**Bisavó:** Hy-Jo-De Uno Lucille-ET (VG-86-VG-MS)



**AVALIAÇÃO DO TOURO - CDCB-S GENOMIC EVALUATION (08/22)**

Leite	+197	81% C	0 Filhas	0 Rebanhos	US
Proteína	+26	+0.07			
Gordura	+33	+0.09	Mérito Líquido \$		+\$582
Vida Produtiva	+4.3	77% C	Mérito Fluido \$		+\$483
Permanência	+1.4	73% C	Mérito em Queijo \$		+\$596
CCS	2.86	78% C	Mérito Pastoreio \$		+\$586
Mastite	+2.0	73% C	HHP\$		+\$630
HCR	+0.3	74% C	CCR		+3.1
Tx Prenhez Filhas	+1.5	76% C	SCR		

**CARACTERÍSTICAS DE PARTO - CDCB-S GENOMIC EVALUATION (08/22)**

Facilidade de Parto do Touro	1.6%	62% C	0 Obs
Facilidade de Parto das Filhas	1.4%	61% C	0 Filhas
Mortes ao Nascer - Touros	4.9%	59% C	0 Obs
Mortes ao Nascer - Filhas	4.7%	59% C	0 Filhas

**WELLNESS TRAITS - ZOETIS WELLNESS EVALUATION (08/22)**

Vacas	DWP\$	+\$561	WT\$	+\$91
Mastite	102	59% C	Doe. Resp. Vaca	102 50% C
Claudicação	96	55% C	Ovário Cístico	105 36% C
Aborto da Vaca	101	43% C	Parto Gemelar	100 55% C
Metrite	111	57% C	Cetose	105 52% C
Ret. Placenta	101	59% C	Febre do Leite	103 55% C
Desp. Abomoso	102	51% C		

**Bezerros CW\$ -\$43**

Calf. Resp. Dis.	95	48% C	Diarréia Neonatal	100	48% C
Habitabilidade	92	53% C			

**TIPO - CDCB-S/HA GENOMIC (08/22) GTPI + 2.544**

PTAT +0.75 79%R C. Úbere: +1.70 P&P: +0.26 | 0 Filhas 0 Rebanhos

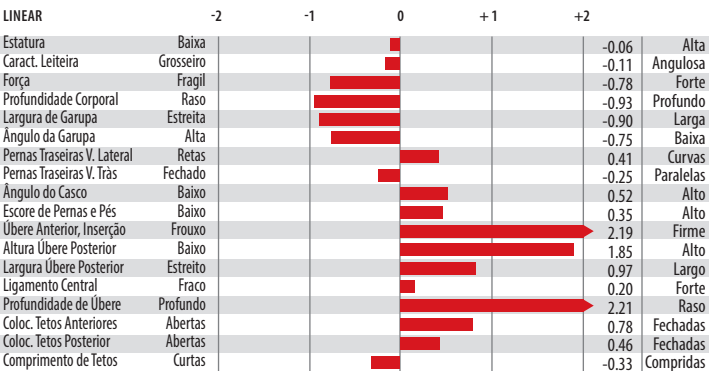

Mãe: Hy-Jo-De Modesty Maddie-ET



Bisavô: Hy-Jo-De Uno Lucille-ET

007H015895

**Alden**

SELECT SIRE



007H014470

**Alvaro****HOUIN SSI FANECA ALDEN-ET**

TR TP TC TV TL TY TD

**FANECA X LEGACY X SLAMDUNK**

99% RHA-I aAa: 345 DMS: 345,234

Nascimento: 05/03/2021

Reg: H08403220398128

Homestead Dairy, Plymouth, IN

Beta-Casein: A2A2 | Kappa-Casein: AB

**Pai:** Badger Ssi Lucia Faneca-ET**Mãe:** Preston Ssi Hd 5716 316-ET**Avô:** Pine-Tree Cw Legacy-ET**Avô:** S-S-I Pr 9494 5716-ET (VG-87-VG-MS)**Bisavô:** Ocd Spring Slam dunk-ET (GM)**Bisavó:** Mercedes Ts 9494-ET (GP-84)**AVALIAÇÃO DO TOURO - CDCB-S GENOMIC EVALUATION (08/22)**

			0 Filhas 0 Rebanhos US
Leite	+803	80% C	
Proteína	+47	+0.08	
Gordura	+113	+0.29	Mérito Líquido \$ +\$1.107
Vida Produtiva	+6.7	74% C	Mérito Fluido \$ +\$987
Permanência	+2.6	70% C	Mérito em Queijo \$ +\$1.128
CCS	2.59	75% C	Mérito Pastoreio \$ +\$1.061
Mastite	+3.5	69% C	HHP\$ +\$1.141
HCR	+2.0	71% C	CCR +2.3
Tx Prenhez Filhas	+0.4	73% C	SCR

**CARACTERÍSTICAS DE PARTO - CDCB-S GENOMIC EVALUATION (08/22)**

Facilidade de Parto do Touro	2.0%	63% C	0 Obs
Facilidade de Parto das Filhas	1.7%	57% C	0 Filhas
Mortes ao Nascer - Touros	6.1%	60% C	0 Obs
Mortes ao Nascer - Filhas	4.5%	55% C	0 Filhas

**WELLNESS TRAITS - ZOETIS WELLNESS EVALUATION (08/22)**

Vacas	DWP\$	+\$1.151	WT\$	+\$43
Mastite	101	51% C	Doe. Resp. Vaca	102 40% C
Claudicação	96	46% C	Ovário Cístico	104 25% C
Aborto da Vaca	104	34% C	Parto Gemelar	104 46% C
Metrite	106	49% C	Cetose	99 43% C
Ret. Placenta	105	51% C	Febre do Leite	99 46% C
Desp. Abomaso	101	40% C		

**Bezerros CW\$ -\$9**

Calf. Resp. Dis.	105	38% C	Diarréia Neonatal	98 43% C
Habitabilidade	97	44% C		

**TIPO - CDCB-S/HA GENOMIC (08/22)**

GTP1 + 3.004

PTAT +0.77 78%R C. Úbere: +1.14 P&amp;P: -0.36 | 0 Filhas 0 Rebanhos

LINEAR	-2	-1	0	+1	+2	
Estatura	Baixa					0.08 Alta
Caract. Leiteira	Grossoiro					0.81 Angulosa
Força	Fragil					-0.64 Forte
Profundidade Corporal	Raso					-0.58 Profundo
Largura de Garupa	Estreita					-0.16 Larga
Ângulo da Garupa	Alta					1.08 Baixa
Pernas Traseiras V. Lateral	Retas					1.12 Curvas
Pernas Traseiras V. Trás	Fechado					-0.46 Paralelas
Ângulo do Casco	Baixo					-0.67 Alto
Escore de Pernas e Pés	Baixo					-0.21 Alto
Úbere Anterior, Inserção	Frouxo					0.99 Firme
Altura Úbere Posterior	Baixo					1.36 Alto
Largura Úbere Posterior	Estreito					1.07 Largo
Ligamento Central	Frac					1.10 Forte
Profundidade de Úbere	Profundo					1.01 Raso
Coloc. Tetos Anteriores	Abertas					1.34 Fechadas
Coloc. Tetos Posterior	Abertas					1.52 Fechadas
Comprimento de Tetos	Curtas					-1.08 Compridas



Avó Paterna: S-S-I Bg 9494 15395-ET



Tia Paterna: Higherransom Artic 10038-ET

**BADGER S-S-I PINN ALVARO-ET**

TR TP TC TV TL TY TD

**PINNACLE X HANG-TIME X RODGERS**

99% RHA-I aAa: 243 DMS: N/A

Nascimento: 08/10/2017

Reg: H08403145055321

Beta-Casein: A1A1 | Kappa-Casein: BE

**Pai:** S-S-I Modesty Pinnacle-ET**Mãe:** S-S-I Bg 10633 15107-ET (GP-80)**Avô:** Cookiecutter Hang-Time-ET (EX-90)**Avô:** S-S-I Rdgrs 8526 10633-ET (GP-83)**Bisavô:** De-Su Ltm Rodgers 11379-ET**Bisavó:** S-S-I Uno Maryann 8526-ET (VG-87-EX-MS-DOM)**AVALIAÇÃO DO TOURO - CDCB-S GENOMIC EVALUATION (08/22)**

			0 Filhas 0 Rebanhos US
Leite	+482	83% C	
Proteína	+26	+0.04	
Gordura	+47	+0.10	Mérito Líquido \$ +\$601
Vida Produtiva	+3.5	78% C	Mérito Fluido \$ +\$543
Permanência	+0.8	74% C	Mérito em Queijo \$ +\$609
CCS	2.88	80% C	Mérito Pastoreio \$ +\$613
Mastite	+2.5	74% C	HHP\$ +\$584
HCR	-0.2	76% C	CCR +1.1
Tx Prenhez Filhas	+1.2	78% C	SCR

**CARACTERÍSTICAS DE PARTO - CDCB-S GENOMIC EVALUATION (08/22)**

Facilidade de Parto do Touro	2.0%	64% C	0 Obs
Facilidade de Parto das Filhas	2.4%	62% C	0 Filhas
Mortes ao Nascer - Touros	4.6%	61% C	0 Obs
Mortes ao Nascer - Filhas	5.5%	61% C	0 Filhas

**WELLNESS TRAITS - ZOETIS WELLNESS EVALUATION (08/22)**

Vacas	DWP\$	+\$763	WT\$	+\$225
Mastite	109	61% C	Doe. Resp. Vaca	96 53% C
Claudicação	106	58% C	Ovário Cístico	95 37% C
Aborto da Vaca	98	45% C	Parto Gemelar	97 57% C
Metrite	95	59% C	Cetose	101 54% C
Ret. Placenta	95	61% C	Febre do Leite	95 57% C
Desp. Abomaso	103	52% C		

**Bezerros CW\$ -\$17**

Calf. Resp. Dis.	92	50% C	Diarréia Neonatal	105 50% C
Habitabilidade	96	55% C		

**TIPO - CDCB-S/HA GENOMIC (08/22)**

GTP1 + 2.533

PTAT +0.45 81%R C. Úbere: +1.44 P&amp;P: +0.10 | 0 Filhas 0 Rebanhos

LINEAR	-2	-1	0	+1	+2	
Estatura	Baixa					-0.79 Alta
Caract. Leiteira	Grossoiro					0.62 Angulosa
Força	Fragil					-1.59 Forte
Profundidade Corporal	Raso					-1.38 Profundo
Largura de Garupa	Estreita					-0.96 Larga
Ângulo da Garupa	Alta					0.05 Baixa
Pernas Traseiras V. Lateral	Retas					0.46 Curvas
Pernas Traseiras V. Trás	Fechado					-0.42 Paralelas
Ângulo do Casco	Baixo					-0.19 Alto
Escore de Pernas e Pés	Baixo					0.04 Alto
Úbere Anterior, Inserção	Frouxo					1.96 Firme
Altura Úbere Posterior	Baixo					2.00 Alto
Largura Úbere Posterior	Estreito					0.91 Largo
Ligamento Central	Frac					-0.48 Forte
Profundidade de Úbere	Profundo					1.47 Raso
Coloc. Tetos Anteriores	Abertas					0.71 Fechadas
Coloc. Tetos Posterior	Abertas					0.29 Fechadas
Comprimento de Tetos	Curtas					-2.58 Compridas



Irmã: Siemers Pncle Roz 28588-ET



Bisavó Paterna: S-S-I Suprsire Miri 8679-ET



007H015212  
**Archer**



007H015224  
**A-Rod**



**HILMAR ROME ARCHER-ET**

TR TP TC TL TY TD  
**ROME X ACHIEVER X DELTA**

99% RHA-I aAa: 234 DMS: 345  
Nascimento: 17/04/2019  
Reg: H08403139112663  
Hilmar Holsteins, Inc., Hilmar, CA

Beta-Casein: A2A2 | Kappa-Casein: BB

**Pai:** De-Su Frazzld Rome 14192-ET  
**Mãe:** Terra-Linda Achiver 4275-ET (VG-87-VG-MS)  
**Avô:** Abs Achiever-ET  
**Avô:** Ms Tramilda Delta Jazz-ET (EX-90-2E-EX-MS-GMD)  
**Bisavô:** Mr Mogul Delta 1427-ET  
**Bisavô:** T-Gen-Ac Denzel Janardy-ET (VG-89-EX-MS)



**AVALIAÇÃO DO TOURO - CDCB-S GENOMIC EVALUATION (08/22)**

Leite	+1.473	82% C	0 Filhas	0 Rebanhos	US
Proteína	+39	-0.02			
Gordura	+85	+0.10	Mérito Líquido \$		+\$951
Vida Produtiva	+6.5	77% C	Mérito Fluido \$		+\$964
Permanência	+1.7	71% C	Mérito em Queijo \$		+\$955
CCS	2.65	79% C	Mérito Pastoreio \$		+\$898
Mastite	+2.6	72% C	HHP\$		+\$848
HCR	+2.5	75% C	CCR		+1.4
Tx Prenhez Filhas	-0.1	77% C	SCR		+1.4

**CARACTERÍSTICAS DE PARTO - CDCB-S GENOMIC EVALUATION (08/22)**

Facilidade de Parto do Touro	2.1%	93% C	557 Obs
Facilidade de Parto das Filhas	2.9%	70% C	0 Filhas
Mortes ao Nascer - Touros	5.5%	85% C	470 Obs
Mortes ao Nascer - Filhas	5.6%	64% C	0 Filhas

**WELLNESS TRAITS - ZOETIS WELLNESS EVALUATION (08/22)**

Vacas	DWP\$	+\$929	WT\$	+\$92
Mastite	104	53% C	Doe. Resp. Vaca	89 44% C
Claudicação	98	49% C	Ovário Cístico	109 30% C
Aborto da Vaca	98	38% C	Parto Gemelar	102 52% C
Metrite	105	54% C	Cetose	100 49% C
Ret. Placenta	101	56% C	Febre do Leite	94 51% C
Desp. Abomaso	100	43% C		

Bezerros	CW\$	-\$91		
Calf. Resp. Dis.	99	46% C	Diarréia Neonatal	87 51% C
Habitabilidade	90	51% C		

**TIPO - CDCB-S/HA GENOMIC (08/22) | GTPI + 2.802**

PTAT +0.82 81%R | C. Úbere: +0.95 P&P: +0.08 | 0 Filhas 0 Rebanhos

LINEAR	-2	-1	0	+1	+2	
Estatura	Baixa					-0.43 Alta
Caract. Leiteira	Grossoiro					1.52 Angulosa
Força	Fragil					-1.08 Forte
Profundidade Corporal	Raso					-0.68 Profundo
Largura de Garupa	Estreita					-1.13 Larga
Ângulo da Garupa	Alta					1.15 Baixa
Pernas Traseiras V. Lateral	Retas					0.10 Curvas
Pernas Traseiras V. Trás	Fechado					-0.25 Paralelas
Ângulo do Casco	Baixo					-0.42 Alto
Escore de Pernas e Pés	Baixo					0.08 Alto
Úbere Anterior, Inserção	Frouxo					0.45 Firme
Altura Úbere Posterior	Baixo					1.57 Alto
Largura Úbere Posterior	Estreito					1.46 Largo
Ligamento Central	Fraco					0.53 Forte
Profundidade de Úbere	Profundo					-0.07 Raso
Coloc. Tetos Anteriores	Abertas					1.51 Fechadas
Coloc. Tetos Posteriores	Abertas					1.50 Fechadas
Comprimento de Tetos	Curtas					-1.88 Compridas



Bisavô Paterna: Ms Howden Dolly-Rae-ET



Irma: S-S-I Doc Have Not 8784-ET

**WEBB-VUE AZTEC A-ROD-ET**

TR TP TC TL TD  
**AZTEC X FRAZZLED X MASCAL**

99% RHA-I aAa: N/A DMS: N/A  
Nascimento: 04/04/2019  
Reg: H08403150766168

Beta-Casein: A1A2 | Kappa-Casein: BE

**Pai:** Peak Aztec-ET  
**Mãe:** Webb-Vue Frazzled 8601-ET (GP-84-VG-MS)  
**Avô:** Melarry Josuper Frazzled-ET  
**Avô:** Webb-Vue Mascall 7867-ET (VG-88-VG-MS-GMD)  
**Bisavô:** Regancrest Mascall 10773-ET  
**Bisavô:** Webb-Vue Miles 7156-ET (VG-86-VG-MS-GMD)

**AVALIAÇÃO DO TOURO - CDCB-S GENOMIC EVALUATION (08/22)**

Leite	+786	82% C	0 Filhas	0 Rebanhos	US
Proteína	+46	+0.07			
Gordura	+73	+0.15	Mérito Líquido \$		+\$819
Vida Produtiva	+4.9	77% C	Mérito Fluido \$		+\$705
Permanência	+1.3	71% C	Mérito em Queijo \$		+\$837
CCS	2.71	79% C	Mérito Pastoreio \$		+\$783
Mastite	+2.8	71% C	HHP\$		+\$935
HCR	+3.7	75% C	CCR		+1.9
Tx Prenhez Filhas	+0.5	77% C	SCR		

**CARACTERÍSTICAS DE PARTO - CDCB-S GENOMIC EVALUATION (08/22)**

Facilidade de Parto do Touro	2.2%	63% C	0 Obs
Facilidade de Parto das Filhas	1.8%	61% C	0 Filhas
Mortes ao Nascer - Touros	5.3%	60% C	0 Obs
Mortes ao Nascer - Filhas	3.4%	60% C	0 Filhas

**WELLNESS TRAITS - ZOETIS WELLNESS EVALUATION (08/22)**

Vacas	DWP\$	+\$920	WT\$	+\$143
Mastite	104	55% C	Doe. Resp. Vaca	106 46% C
Claudicação	99	52% C	Ovário Cístico	100 32% C
Aborto da Vaca	97	41% C	Parto Gemelar	92 53% C
Metrite	107	55% C	Cetose	105 49% C
Ret. Placenta	100	57% C	Febre do Leite	88 53% C
Desp. Abomaso	102	46% C		

Bezerros	CW\$	+\$20		
Calf. Resp. Dis.	102	47% C	Diarréia Neonatal	103 48% C
Habitabilidade	102	52% C		

**TIPO - CDCB-S/HA GENOMIC (08/22) | GTPI + 2.750**

PTAT +0.57 81%R | C. Úbere: +0.39 P&P: -0.60 | 0 Filhas 0 Rebanhos

LINEAR	-2	-1	0	+1	+2	
Estatura	Baixa					1.46 Alta
Caract. Leiteira	Grossoiro					0.29 Angulosa
Força	Fragil					0.34 Forte
Profundidade Corporal	Raso					0.12 Profundo
Largura de Garupa	Estreita					0.97 Larga
Ângulo da Garupa	Alta					1.34 Baixa
Pernas Traseiras V. Lateral	Retas					-0.67 Curvas
Pernas Traseiras V. Trás	Fechado					-0.26 Paralelas
Ângulo do Casco	Baixo					0.48 Alto
Escore de Pernas e Pés	Baixo					-0.28 Alto
Úbere Anterior, Inserção	Frouxo					1.52 Firme
Altura Úbere Posterior	Baixo					0.99 Alto
Largura Úbere Posterior	Estreito					0.36 Largo
Ligamento Central	Fraco					-1.23 Forte
Profundidade de Úbere	Profundo					1.57 Raso
Coloc. Tetos Anteriores	Abertas					-1.06 Fechadas
Coloc. Tetos Posteriores	Abertas					-1.47 Fechadas
Comprimento de Tetos	Curtas					-0.19 Compridas



Avô: Webb-Vue Mascall 7867-ET



Bisavô: Webb-Vue Miles 7156-ET



**WILRA S-S-I ASSERTIVE-ET**  
TR TP TC TL TD  
**LIONEL X ACHIEVER X HOTSHOT**

99% RHA-I aAa: N/A DMS: N/A  
Nascimento: 16/04/2019  
Reg: H08403206205467

Beta-Casein: A2A2 | Kappa-Casein: AA

**Pai:** Mr T-Spruce Frazz Lionel-ET  
**Mãe:** Wilra Achiever 1443-ET  
**Avô:** Abs Achiever-ET  
**Avô:** Wilra Hotshot 1045-ET  
**Bisavô:** S-S-I P-K Shtgls Hotshot  
**Bisavó:** Wilra Super Sire 605-ET



**AVALIAÇÃO DO TOURO - CDCB-S GENOMIC EVALUATION (08/22)**

Leite	+980	81% C	0 Filhas	0 Rebanhos	US
Proteína	+48	+0.06			
Gordura	+130	+0.32	Mérito Líquido \$	+\$1.027	
Vida Produtiva	+4.0	77% C	Mérito Fluido \$	+\$933	
Permanência	+3.2	71% C	Mérito em Queijo \$	+\$1.042	
CCS	2.78	79% C	Mérito Pastoreio \$	+\$975	
Mastite	+1.5	72% C	HHP\$	+\$1.037	
HCR	+2.8	75% C	CCR	-0.2	
Tx Prenhez Filhas	-1.2	77% C	SCR		

**CARACTERÍSTICAS DE PARTO - CDCB-S GENOMIC EVALUATION (08/22)**

Facilidade de Parto do Touro	1.9%	63% C	0 Obs
Facilidade de Parto das Filhas	2.5%	61% C	0 Filhas
Mortes ao Nascer - Touros	5.0%	60% C	0 Obs
Mortes ao Nascer - Filhas	4.6%	59% C	0 Filhas

**WELLNESS TRAITS - ZOETIS WELLNESS EVALUATION (08/22)**

Vacas	DWP\$	+\$1.164	WT\$	+\$127
Mastite	102	57% C	Doe. Resp. Vaca	94 48% C
Claudicação	102	53% C	Ovário Cístico	108 34% C
Aborto da Vaca	97	41% C	Parto Gemelar	103 55% C
Metrite	105	57% C	Cetose	105 50% C
Ret. Placenta	101	59% C	Febre do Leite	96 53% C
Desp. Abomaso	106	47% C		

**Bezerros CW\$ -\$29**

Calf. Resp. Dis.	92	48% C	Diarréia Neonatal	102	47% C
Habitabilidade	96	53% C			

**TIPO - CDCB-S/HA GENOMIC (08/22) GTPI + 2.949**

PTAT +0.30 80%R C. Übere: +0.95 P&P: +0.03 | 0 Filhas 0 Rebanhos

LINEAR	-2	-1	0	+1	+2	
Estatura	Baixa					-1.06 Alta
Caract. Leiteira	Grossoiro					-0.20 Angulosa
Força	Fragil					-0.52 Forte
Profundidade Corporal	Raso					-0.87 Profundo
Largura de Garupa	Estreita					-0.50 Larga
Ângulo da Garupa	Alta					-1.03 Baixa
Pernas Traseiras V. Lateral	Retas					0.22 Curvas
Pernas Traseiras V. Trás	Fechado					0.18 Paralelas
Ângulo do Casco	Baixo					-0.62 Alto
Escore de Pernas e Pés	Baixo					0.16 Alto
Übere Anterior, Inserção	Frouxo					1.34 Firme
Altura Übere Posterior	Baixo					0.68 Alto
Largura Übere Posterior	Estreito					0.88 Largo
Ligamento Central	Frac					-0.51 Forte
Profundidade de Übere	Profundo					0.91 Raso
Coloc. Tetos Anteriores	Abertas					1.01 Fechadas
Coloc. Tetos Posteriores	Abertas					0.36 Fechadas
Comprimento de Tetos	Curtas					-2.14 Compridas



Bisavó Paterna: No-Fla Supersire 36090-ET



Irmã: Jenny-Lou Lionel Madrigal

**S-S-I LA AINSLEY ATTICUS-ET**  
TR TP TC TL TD  
**AINSLEY X DAMARIS X MASSEY**

99% RHA-I aAa: N/A DMS: 345  
Nascimento: 27/07/2016  
Reg: H08403136176119

Beta-Casein: A2A2 | Kappa-Casein: BB

**Pai:** S-S-I Pluto Ainsley-ET  
**Mãe:** S-S-I Damars Brina 10995-ET (VG-87-VG-MS)  
**Avô:** S-S-I Sterling Damaris-ET  
**Avô:** S-S-I Massey Barrie 8784-ET (GP-81)  
**Bisavô:** Co-Op Bosside Massey-ET (GM)  
**Bisavó:** Coyne-Mc Garr Obsr Barbie-ET (VG-85-VG-MS)



**AVALIAÇÃO DO TOURO - CDCB-S GENOMIC EVALUATION (08/22)**

Leite	+1.187	83% C	0 Filhas	0 Rebanhos	US
Proteína	+49	+0.04			
Gordura	+21	-0.08	Mérito Líquido \$	+\$622	
Vida Produtiva	+4.7	79% C	Mérito Fluido \$	+\$556	
Permanência	+2.6	74% C	Mérito em Queijo \$	+\$632	
CCS	2.88	80% C	Mérito Pastoreio \$	+\$570	
Mastite	+3.2	74% C	HHP\$	+\$680	
HCR	+1.4	75% C	CCR	+1.3	
Tx Prenhez Filhas	-0.1	78% C	SCR		

**CARACTERÍSTICAS DE PARTO - CDCB-S GENOMIC EVALUATION (08/22)**

Facilidade de Parto do Touro	1.5%	63% C	0 Obs
Facilidade de Parto das Filhas	2.0%	61% C	0 Filhas
Mortes ao Nascer - Touros	5.2%	59% C	0 Obs
Mortes ao Nascer - Filhas	5.5%	59% C	0 Filhas

**WELLNESS TRAITS - ZOETIS WELLNESS EVALUATION (08/22)**

Vacas	DWP\$	+\$508	WTS	+\$0
Mastite	101	60% C	Doe. Resp. Vaca	101 53% C
Claudicação	92	58% C	Ovário Cístico	96 36% C
Aborto da Vaca	98	47% C	Parto Gemelar	103 57% C
Metrite	104	59% C	Cetose	106 54% C
Ret. Placenta	102	61% C	Febre do Leite	104 55% C
Desp. Abomaso	105	53% C		

**Bezerros CW\$ -\$44**

Calf. Resp. Dis.	98	48% C	Diarréia Neonatal	103	48% C
Habitabilidade	86	54% C			

**TIPO - CDCB-S/HA GENOMIC (08/22) GTPI + 2.537**

PTAT +0.78 81%R C. Übere: +0.99 P&P: -0.17 | 0 Filhas 0 Rebanhos

LINEAR	-2	-1	0	+1	+2	
Estatura	Baixa					-0.42 Alta
Caract. Leiteira	Grossoiro					0.93 Angulosa
Força	Fragil					0.24 Forte
Profundidade Corporal	Raso					0.13 Profundo
Largura de Garupa	Estreita					0.63 Larga
Ângulo da Garupa	Alta					-2.49 Baixa
Pernas Traseiras V. Lateral	Retas					1.59 Curvas
Pernas Traseiras V. Trás	Fechado					-0.20 Paralelas
Ângulo do Casco	Baixo					-0.34 Alto
Escore de Pernas e Pés	Baixo					-0.18 Alto
Übere Anterior, Inserção	Frouxo					1.41 Firme
Altura Übere Posterior	Baixo					1.28 Alto
Largura Übere Posterior	Estreito					1.59 Largo
Ligamento Central	Frac					-0.63 Forte
Profundidade de Übere	Profundo					0.54 Raso
Coloc. Tetos Anteriores	Abertas					0.18 Fechadas
Coloc. Tetos Posteriores	Abertas					-0.94 Fechadas
Comprimento de Tetos	Curtas					-1.06 Compridas



Mãe: S-S-I Damars Brina 10995-ET



Irmã: Do-Rene Ainsley Addy 13487

007H015436

**Avid**

SELECT SIRE



009H04007

**Barão****TTM LEGACY AVID-ET**

TR TP TC TV TL TY TD

**LEGACY X RUBICON X JACEY CRI**

99% RHA-I aAa: 426 DMS: 561,135

Nascimento: 04/08/2019

Reg: H08403202157415

Thomas T. Mercurio, Rocky Ridge, MD

Beta-Casein: A2A2 | Kappa-Casein: BB

**Pai:** Pine-Tree Cw Legacy-ET**Mãe:** Ttm Rubicon Alabama-ET (VG-85-VG-MS-DOM)**Avô:** Edg Rubicon-ET**Avô:** Co-Vista Jacey Aruba-ET**Bisavô:** Coyne-Farms Jacey Cri-ET**Bisavó:** Rmw Facebook Ashley-ET**AVALIAÇÃO DO TOURO - CDCB-S GENOMIC EVALUATION (08/22)**

		82% C	0 Filhas 0 Rebanhos US
Leite	+801		
Proteína	+50	+0.09	
Gordura	+100	+0.24	Mérito Líquido \$ +\$961
Vida Produtiva	+4.5	77% C	Mérito Fluido \$ +\$832
Permanência	+1.0	72% C	Mérito em Queijo \$ +\$981
CCS	2.74	80% C	Mérito Pastoreio \$ +\$944
Mastite	+2.4	72% C	HHP\$ +\$977
HCR	+1.2	75% C	CCR +1.2
Tx Prenhez Filhas	+0.1	77% C	SCR +2.4

**CARACTERÍSTICAS DE PARTO - CDCB-S GENOMIC EVALUATION (08/22)**

		82% C	87 Obs
Facilidade de Parto do Touro	2.0%		
Facilidade de Parto das Filhas	2.0%	70% C	0 Filhas
Mortes ao Nascer - Touros	5.7%	64% C	83 Obs
Mortes ao Nascer - Filhas	4.2%	64% C	0 Filhas

**WELLNESS TRAITS - ZOETIS WELLNESS EVALUATION (08/22)**

Vacas	DWP\$	WT\$	WT\$	WT\$
Mastite	94	58% C	Doe. Resp. Vaca	103 49% C
Claudicação	93	54% C	Ovário Cístico	104 36% C
Aborto da Vaca	97	43% C	Parto Gemelar	97 56% C
Metrite	101	58% C	Cetose	97 52% C
Ret. Placenta	100	60% C	Febre do Leite	101 55% C
Desp. Abomaso	101	50% C		

**Bezerros CW\$ -\$54**

Calf. Resp. Dis.	98	50% C	Diarréia Neonatal	91 50% C
Habitabilidade	97	56% C		

**TIPO - CDCB-S/HA GENOMIC (08/22)**

GTPI + 2.851

PTAT +0.31 81%R C. Úbere: +1.16 P&amp;P: -0.74 | 0 Filhas 0 Rebanhos

LINEAR		-2	-1	0	+1	+2	
Estatura	Baixa						0.00 Alto
Caract. Leiteira	Grosseiro						0.67 Angulosa
Força	Fragil						-0.69 Forte
Profundidade Corporal	Raso						-0.85 Profundo
Largura de Garupa	Estreita						0.14 Larga
Ângulo da Garupa	Alta						0.76 Baixa
Pernas Traseiras V. Lateral	Retas						0.08 Curvas
Pernas Traseiras V. Trás	Fechado						-0.73 Paralelas
Ângulo do Casco	Baixo						-0.72 Alto
Escore de Pernas e Pés	Baixo						-0.67 Alto
Úbere Anterior, Inserção	Frouxo						1.01 Firme
Altura Úbere Posterior	Baixo						1.47 Alto
Largura Úbere Posterior	Estreito						1.83 Largo
Ligamento Central	Fraço						0.38 Forte
Profundidade de Úbere	Profundo						0.53 Raso
Coloc. Tetos Anteriores	Abertas						0.44 Fechadas
Coloc. Tetos Posteriores	Abertas						0.56 Fechadas
Comprimento de Tetos	Curtas						-0.59 Compridas



Ttm Legacy Avid-ET



Irmã: Lars-Acres Ssi 22933-ET

**S-S-I KINGBOY SUPERSIRE 9472****KINGBOY X SUPERSIRE X OMAN OMAN**

aAa: N/A DMS: N/A

Nascimento: 06/09/2015

Reg: HOBRA149689

Beta-Casein: N/A | Kappa-Casein: N/A

**Pai:** Morningview Mcc Kingboy-ET (EX-92)**Mãe:** Wcd-Zbw Supersire Lace-ET (VG-87-VG-MS-DOM)**Avô:** Seagull-Bay Supersire-ET (EX-90-GM)**Avô:** Freurehaven Labelle (EX-90-EX-MS)**Bisavô:** Long-Langs Oman Oman-ET (VG-85-GM)**Bisavó:** Freurehaven Shottle Lautella (VG-89-VG-MS)

S-S-I Kingboy Supersire 9472

**AVALIAÇÃO DO TOURO - CDCB-S GENOMIC EVALUATION (08/22)**

		82% C	0 Filhas 0 Rebanhos US
Leite	+768		
Proteína	+26	+0.01	
Gordura	+43	+0.05	Mérito Líquido \$ +\$134
Vida Produtiva	-0.7	79% C	Mérito Fluido \$ +\$114
Permanência	-3.9	75% C	Mérito em Queijo \$ +\$140
CCS	2.80	79% C	Mérito Pastoreio \$ +\$124
Mastite	-0.7	75% C	HHP\$ +\$306
HCR	-0.6	76% C	CCR +0.2
Tx Prenhez Filhas	-0.7	78% C	SCR

**CARACTERÍSTICAS DE PARTO - CDCB-S GENOMIC EVALUATION (08/22)**

		63% C	0 Obs
Facilidade de Parto do Touro	2.5%		
Facilidade de Parto das Filhas	2.0%	62% C	0 Filhas
Mortes ao Nascer - Touros	6.1%	61% C	0 Obs
Mortes ao Nascer - Filhas	4.7%	61% C	0 Filhas

**TIPO - CDCB-S/HA GENOMIC (08/22)**

GTPI + 2.263

PTAT +0.99 81%R C. Úbere: +0.69 P&amp;P: -0.93 | 0 Filhas 0 Rebanhos

LINEAR		-2	-1	0	+1	+2	
Estatura	Baixa						1.82 Alto
Caract. Leiteira	Grosseiro						0.72 Angulosa
Força	Fragil						1.81 Forte
Profundidade Corporal	Raso						1.63 Profundo
Largura de Garupa	Estreita						1.60 Larga
Ângulo da Garupa	Alta						-0.25 Baixa
Pernas Traseiras V. Lateral	Retas						0.84 Curvas
Pernas Traseiras V. Trás	Fechado						-0.78 Paralelas
Ângulo do Casco	Baixo						0.21 Alto
Escore de Pernas e Pés	Baixo						-0.41 Alto
Úbere Anterior, Inserção	Frouxo						1.05 Firme
Altura Úbere Posterior	Baixo						1.60 Alto
Largura Úbere Posterior	Estreito						1.92 Largo
Ligamento Central	Fraço						0.68 Forte
Profundidade de Úbere	Profundo						0.58 Raso
Coloc. Tetos Anteriores	Abertas						-0.27 Fechadas
Coloc. Tetos Posteriores	Abertas						-0.15 Fechadas
Comprimento de Tetos	Curtas						1.67 Compridas



Mãe: Wcd-Zbw Supersire Lace-ET

007H013959  
**Bigshot**



007H014273  
**Blade**



**S-S-I SUPERFLY BIGSHOT-ET**

TR TP TC TL TD  
**SUPERFLY X KINGBOY X SUPERSIRE**

99% RHA-I aAa: N/A DMS: 345,135  
Nascimento: 16/11/2016  
Reg: H08403138037760

Beta-Casein: A2A2 | Kappa-Casein: BB

**Pai:** S-S-I Supershot Superfly-ET  
**Mãe:** S-S-I Kingboy Yana 9501-ET  
**Avô:** Morningview Mcc Kingboy-ET (EX-92)  
**Avô:** Woodcrest Super Yellow (VG-85-VG-MS-DOM)  
**Bisavô:** Seagull-Bay Supersire-ET (EX-90-GM)  
**Bisavó:** Coyne-Farms Bkeye Yvonne-ET (VG-88-VG-MS-DOM)



**AVALIAÇÃO DO TOURO - CDCB-S GENOMIC EVALUATION (08/22)**

Leite	+573	82% C.	0 Filhas 0 Rebanhos US
Proteína	+27	+0.03	
Gordura	+28	+0.02	Mérito Líquido \$ +\$348
Vida Produtiva	+2.0	78% C	Mérito Fluido \$ +\$292
Permanência	-1.6	74% C	Mérito em Queijo \$ +\$360
CCS	2.68	79% C	Mérito Pastoreio \$ +\$422
Mastite	+1.3	73% C	HHP\$ +\$578
HCR	+0.2	74% C	CCR +5.2
Tx Prenhez Filhas	+3.5	77% C	SCR

**CARACTERÍSTICAS DE PARTO - CDCB-S GENOMIC EVALUATION (08/22)**

Facilidade de Parto do Touro	2.0%	70% C	1 Obs
Facilidade de Parto das Filhas	1.5%	70% C	0 Filhas
Mortes ao Nascer - Touros	5.8%	63% C	1 Obs
Mortes ao Nascer - Filhas	5.6%	63% C	0 Filhas

**WELLNESS TRAITS - ZOETIS WELLNESS EVALUATION (08/22)**

Vacas	DWP\$	+\$209	WT\$	-\$98
Mastite	96	57% C	Doe. Resp. Vaca	93 50% C
Claudicação	97	54% C	Ovário Cístico	97 37% C
Aborto da Vaca	103	45% C	Parto Gemelar	99 54% C
Metrite	103	55% C	Cetose	97 50% C
Ret. Placenta	100	57% C	Febre do Leite	101 54% C
Desp. Abomaso	93	49% C		

**Bezerros CW\$ -\$42**

Calf. Resp. Dis.	97	46% C	Diarréia Neonatal	99	47% C
Habitabilidade	92	51% C			

**TIPO - CDCB-S/HA GENOMIC (08/22) GTPI + 2.407**

PTAT +0.13 81%R C. Úbere: +0.43 P&P: -0.83 | 0 Filhas 0 Rebanhos

LINEAR	-2	-1	0	+1	+2	
Estatura	Baixa					1.22 Alta
Caract. Leiteira	Grossoiro					-0.90 Angulosa
Força	Fragil					0.60 Forte
Profundidade Corporal	Raso					-0.13 Profundo
Largura de Garupa	Estreita					0.63 Larga
Ângulo da Garupa	Alta					0.03 Baixa
Pernas Traseiras V. Lateral	Retas					0.07 Curvas
Pernas Traseiras V. Trás	Fechado					-1.01 Paralelas
Ângulo do Casco	Baixo					0.25 Alto
Escore de Pernas e Pés	Baixo					-0.42 Alto
Úbere Anterior, Inserção	Frouxo					1.43 Firme
Altura Úbere Posterior	Baixo					0.65 Alto
Largura Úbere Posterior	Estreito					0.36 Largo
Ligamento Central	Fraco					-0.71 Forte
Profundidade de Úbere	Profundo					1.55 Raso
Coloc. Tetos Anteriores	Abertas					-0.31 Fechadas
Coloc. Tetos Posterior	Abertas					-0.93 Fechadas
Comprimento de Tetos	Curtas					0.53 Compridas



Avô: Woodcrest Super Yellow



Bisavó: Coyne-Farms Bkeye Yvonne-ET

**S-S-I PR BLOWTORCH BLADE-ET**

TR TP TC TL TD  
**BLOWTORCH X MILLINGTON X DAVINCI**

99% RHA-I aAa: N/A DMS: 126,561  
Nascimento: 22/06/2017  
Reg: H08403142352976

Beta-Casein: A1A2 | Kappa-Casein: AB

**Pai:** Syryczuk Silvr Blowtorch-ET  
**Mãe:** S-S-I Mlngtn 10398 11588-ET (VG-85-VG-MS)  
**Avô:** De-Su Millington 12074-ET (VG-87-GM)  
**Avô:** S-S-I Davinci 7514 10398-ET  
**Bisavô:** De-Su Mg Davinci 11288-ET (EX-92)  
**Bisavó:** S-S-I Snow Malena 7514-ET (GP-80-DOM)

**AVALIAÇÃO DO TOURO - CDCB-S GENOMIC EVALUATION (08/22)**

Leite	+1.303	82% C.	0 Filhas 0 Rebanhos US
Proteína	+54	+0.05	
Gordura	+74	+0.08	Mérito Líquido \$ +\$719
Vida Produtiva	+2.8	78% C	Mérito Fluido \$ +\$643
Permanência	-0.4	74% C	Mérito em Queijo \$ +\$732
CCS	2.79	79% C	Mérito Pastoreio \$ +\$701
Mastite	+1.0	74% C	HHP\$ +\$818
HCR	-0.7	75% C	CCR -0.3
Tx Prenhez Filhas	-0.1	77% C	SCR

**CARACTERÍSTICAS DE PARTO - CDCB-S GENOMIC EVALUATION (08/22)**

Facilidade de Parto do Touro	1.8%	63% C	0 Obs
Facilidade de Parto das Filhas	1.9%	62% C	0 Filhas
Mortes ao Nascer - Touros	6.1%	60% C	0 Obs
Mortes ao Nascer - Filhas	5.9%	61% C	0 Filhas

**WELLNESS TRAITS - ZOETIS WELLNESS EVALUATION (08/22)**

Vacas	DWP\$	+\$730	WT\$	+\$13
Mastite	98	61% C	Doe. Resp. Vaca	101 54% C
Claudicação	99	58% C	Ovário Cístico	101 40% C
Aborto da Vaca	101	49% C	Parto Gemelar	98 58% C
Metrite	104	60% C	Cetose	105 55% C
Ret. Placenta	99	61% C	Febre do Leite	101 58% C
Desp. Abomaso	104	54% C		

**Bezerros CW\$ -\$40**

Calf. Resp. Dis.	98	51% C	Diarréia Neonatal	98	52% C
Habitabilidade	93	56% C			

**TIPO - CDCB-S/HA GENOMIC (08/22) GTPI + 2.728**

PTAT +0.86 81%R C. Úbere: +1.12 P&P: +0.52 | 0 Filhas 0 Rebanhos

LINEAR	-2	-1	0	+1	+2	
Estatura	Baixa					1.05 Alta
Caract. Leiteira	Grossoiro					0.10 Angulosa
Força	Fragil					0.89 Forte
Profundidade Corporal	Raso					0.62 Profundo
Largura de Garupa	Estreita					-0.29 Larga
Ângulo da Garupa	Alta					1.29 Baixa
Pernas Traseiras V. Lateral	Retas					-0.72 Curvas
Pernas Traseiras V. Trás	Fechado					1.27 Paralelas
Ângulo do Casco	Baixo					1.20 Alto
Escore de Pernas e Pés	Baixo					0.53 Alto
Úbere Anterior, Inserção	Frouxo					1.20 Firme
Altura Úbere Posterior	Baixo					1.86 Alto
Largura Úbere Posterior	Estreito					1.63 Largo
Ligamento Central	Fraco					0.40 Forte
Profundidade de Úbere	Profundo					0.68 Raso
Coloc. Tetos Anteriores	Abertas					0.98 Fechadas
Coloc. Tetos Posterior	Abertas					1.06 Fechadas
Comprimento de Tetos	Curtas					0.14 Compridas



Mãe: S-S-I Mlngtn 10398 11588-ET



Irmã: Pine-Tree SSI 9839 3412-ET3412-ET

007H015203  
**Boeing-P-Red**



**DEWGOOD 737 BOEING-P-RED**

PCTCTVTLTYTD

**WEBSTER X JEDI X KING**

99% RHA-I aAa: 516 DMS: 345,135

Nascimento: 05/04/2019

Reg: HOUSA144763663

Dean & Wanda Good, Oconto, WI

Beta-Casein: A2A2 | Kappa-Casein: BB

**Pai:** Progenesis Webster-P

**Mãe:** Ri-Val-Re Nora-ET (VG-87-VG-MS)

**Avô:** S-S-I Montross Jedi-ET (EX-93-GM)

**Avô:** Ri-Val-Re King Nono-PP-ET

**Bisavô:** Newell 3039 King-P-ET

**Bisavó:** Pine-Tree Ohio Num1 5311-ET (VG-85-VG-MS)



**AVALIAÇÃO DO TOURO - CDCB-S GENOMIC EVALUATION (08/22)**

Leite	+853	82% C	0 Filhas 0 Rebanhos US
Proteína	+43	+0.06	
Gordura	+63	+0.10	Mérito Líquido \$ +\$679
Vida Produtiva	+3.6	76% C	Mérito Fluido \$ +\$591
Permanência	+0.8	72% C	Mérito em Queijo \$ +\$662
CCS	2.81	78% C	Mérito Pastoreio \$ +\$634
Mastite	+0.9	71% C	HHP\$ +\$710
HCR	-0.7	73% C	CCR -0.6
Tx Prenhez Filhas	-0.2	76% C	SCR +0.0

**CARACTERÍSTICAS DE PARTO - CDCB-S GENOMIC EVALUATION (08/22)**

Facilidade de Parto do Touro	1.8%	96% C	1.557 Obs
Facilidade de Parto das Filhas	1.4%	70% C	0 Filhas
Mortes ao Nascer - Touros	5.5%	90% C	1.507 Obs
Mortes ao Nascer - Filhas	3.8%	64% C	0 Filhas

**WELLNESS TRAITS - ZOETIS WELLNESS EVALUATION (08/22)**

Vacas	DWP\$	+\$776	WT\$	+\$140
Mastite	106	53% C	Doe. Resp. Vaca	100 44% C
Claudicação	100	49% C	Ovário Cístico	101 30% C
Aborto da Vaca	102	39% C	Parto Gemelar	97 48% C
Metrite	103	50% C	Cetose	102 44% C
Ret. Placenta	98	53% C	Febre do Leite	94 49% C
Desp. Abomaso	95	43% C		

**Bezerros CW\$ -\$40**

Calf. Resp. Dis.	99	38% C	Diarréia Neonatal	99	39% C
Habitabilidade	91	44% C			

**TIPO - CDCB-S/HA GENOMIC (08/22) GTPI + 2.681**

PTAT +1.18 81%R C. Úbere: +1.32 P&P: +0.32 | 0 Filhas 0 Rebanhos

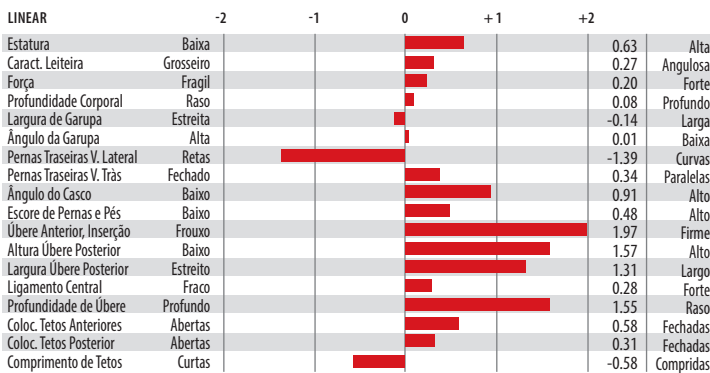

Dewgood 737 Boeing-P-Red



Mãe: Ri-Val-Re Nora-ET

007H015033  
**Bold**



**S-S-I BASIC BOLD-ET**

TRTPCTVTLTYTD

**BASIC X ROCKETFIRE X DAMARIS**

99% RHA-I aAa: 213 DMS: 456,246

Nascimento: 08/02/2019

Reg: H08403206205232

Select Sires Inc., Plain City, OH

Beta-Casein: A2A2 | Kappa-Casein: AA

**Pai:** Blumenfeld Frazld Basic-ET

**Mãe:** S-S-I Rockfir 5033 8223-ET (GP-82)

**Avô:** S-S-I Josuper Rocketfire-ET

**Avô:** Welcome Damaris Kim-ET (GP-80)

**Bisavô:** S-S-I Sterling Damaris-ET

**Bisavó:** No-Fla Mccutchen 35703-ET (EX-90-EX-MS-DOM)



**AVALIAÇÃO DO TOURO - CDCB-S GENOMIC EVALUATION (08/22)**

Leite	+1.336	82% C	0 Filhas 0 Rebanhos US
Proteína	+33	-0.03	
Gordura	+51	+0.00	Mérito Líquido \$ +\$803
Vida Produtiva	+6.9	77% C	Mérito Fluido \$ +\$823
Permanência	+2.5	71% C	Mérito em Queijo \$ +\$808
CCS	2.59	79% C	Mérito Pastoreio \$ +\$731
Mastite	+4.1	72% C	HHP\$ +\$853
HCR	+1.5	77% C	CCR +1.6
Tx Prenhez Filhas	+0.3	77% C	SCR +1.6

**CARACTERÍSTICAS DE PARTO - CDCB-S GENOMIC EVALUATION (08/22)**

Facilidade de Parto do Touro	2.1%	99% C	3.739 Obs
Facilidade de Parto das Filhas	2.4%	70% C	0 Filhas
Mortes ao Nascer - Touros	4.8%	96% C	3.270 Obs
Mortes ao Nascer - Filhas	4.9%	64% C	0 Filhas

**WELLNESS TRAITS - ZOETIS WELLNESS EVALUATION (08/22)**

Vacas	DWP\$	+\$954	WT\$	+\$268
Mastite	105	50% C	Doe. Resp. Vaca	103 42% C
Claudicação	107	47% C	Ovário Cístico	108 28% C
Aborto da Vaca	99	36% C	Parto Gemelar	103 49% C
Metrite	108	48% C	Cetose	107 42% C
Ret. Placenta	99	53% C	Febre do Leite	100 46% C
Desp. Abomaso	108	43% C		

**Bezerros CW\$ -\$10**

Calf. Resp. Dis.	104	43% C	Diarréia Neonatal	95	73% C
Habitabilidade	101	48% C			

**TIPO - CDCB-S/HA GENOMIC (08/22) GTPI + 2.737**

PTAT +1.44 81%R C. Úbere: +1.69 P&P: +0.26 | 0 Filhas 0 Rebanhos

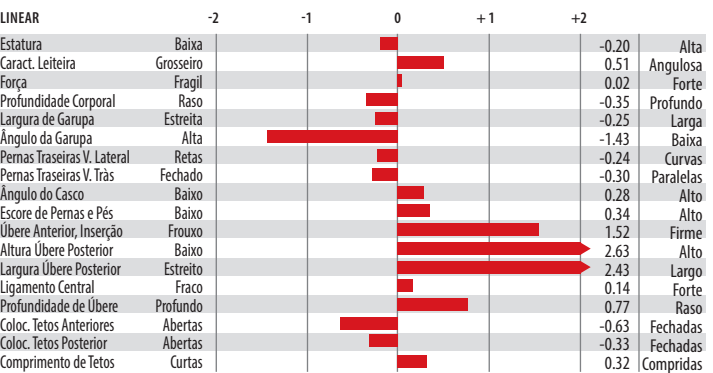

S-S-I Basic Bold-ET



Mãe: S-S-I Rockfir 5033 8223-ET

007H015473

**Boleto****WA-DEL LEGACY BOLETO-ET**

TR TP TC TV TL TY TD

**LEGACY X HELIX X MONTROSS**

99% RHA-I aAa: 462 DMS: 561,126

Nascimento: 19/10/2019

Reg: HOUSA144899968

Rick L. Wadel, Shippensburg, PA

Beta-Casein: A1A2 | Kappa-Casein: AB

**Pai:** Pine-Tree Cw Legacy-ET**Mãe:** Wa-Del Helix Becky-ET (VG-85-VG-MS)**Avô:** Aot Silver Helix-ET (VG-86)**Avô:** Wa-Del Montross Briann-ET (VG-86-VG-MS-DOM)**Bisavô:** Bacon-Hill Montross-ET (EX-92-GM)**Bisavó:** Wa-Del Massey Belinda-ET (VG-85-VG-MS)**AVALIAÇÃO DO TOURO - CDCB-S GENOMIC EVALUATION (08/22)**

Leite	+1.005	82% C	0 Filhas 0 Rebanhos US
Proteína	+52	+0.07	
Gordura	+89	+0.17	Mérito Líquido \$ +\$927
Vida Produtiva	+5.3	77% C	Mérito Fluido \$ +\$817
Permanência	+1.0	72% C	Mérito em Queijo \$ +\$944
CCS	2.76	79% C	Mérito Pastoreio \$ +\$884
Mastite	+1.2	72% C	HHP\$ +\$927
HCR	+2.4	75% C	CCR +0.9
Tx Prenhez Filhas	+0.1	77% C	SCR +1.0

**CARACTERÍSTICAS DE PARTO - CDCB-S GENOMIC EVALUATION (08/22)**

Facilidade de Parto do Touro	1.4%	93% C	583 Obs
Facilidade de Parto das Filhas	2.1%	70% C	0 Filhas
Mortes ao Nascer - Touros	5.3%	87% C	583 Obs
Mortes ao Nascer - Filhas	5.0%	64% C	0 Filhas

**WELLNESS TRAITS - ZOETIS WELLNESS EVALUATION (08/22)**

Vacas	DWP\$	+\$632	WT\$	-\$257
Mastite	91	61% C	Doe. Resp. Vaca	94 54% C
Claudicação	89	57% C	Ovário Cístico	100 38% C
Aborto da Vaca	97	45% C	Parto Gemelar	94 58% C
Metrite	101	60% C	Cetose	105 54% C
Ret. Placenta	98	62% C	Febre do Leite	98 57% C
Desp. Abomaso	103	52% C		

**Bezerros CW\$ +\$11**

Calf. Resp. Dis.	104	51% C	Diarréia Neonatal	102 52% C
Habitabilidade	99	56% C		

**TIPO - CDCB-S/HA GENOMIC (08/22)**

GTP1 + 2.875

PTAT +0.94 80%R C. Úbere: +1.59 P&amp;P: -0.35 | 0 Filhas 0 Rebanhos

LINEAR	-2	-1	0	+1	+2
Estatura	Baixa				-0.20 Alta
Caract. Leiteira	Grossoiro				0.44 Angulosa
Força	Fragil				-0.22 Forte
Profundidade Corporal	Raso				-0.50 Profundo
Largura de Garupa	Estreita				0.17 Larga
Ângulo da Garupa	Alta				-0.18 Baixa
Pernas Traseiras V. Lateral	Retas				-0.21 Curvas
Pernas Traseiras V. Trás	Fechado				-0.50 Paralelas
Ângulo do Casco	Baixo				-0.21 Alto
Escore de Pernas e Pés	Baixo				-0.33 Alto
Úbere Anterior, Inserção	Frouxo				1.62 Firme
Altura Úbere Posterior	Baixo				1.94 Alto
Largura Úbere Posterior	Estreito				1.75 Largo
Ligamento Central	Frac				0.62 Forte
Profundidade de Úbere	Profundo				1.04 Raso
Coloc. Tetos Anteriores	Abertas				1.07 Fechadas
Coloc. Tetos Posteriores	Abertas				0.77 Fechadas
Comprimento de Tetos	Curtas				-0.82 Compridas



Wa-Del Legacy Boleto-ET



Mãe: Wa-Del Helix Becky-ET

007H013797

**Bravado****S-S-I BANDARES BRAVADO-ET**

TR TP TC TL TD

**BANDARES X TROY X SUPERSIRE**

99% RHA-I aAa: N/A DMS: 135,345

Nascimento: 03/09/2016

Reg: H08403138037552

Beta-Casein: A1A2 | Kappa-Casein: AB

**Pai:** Wa-Del Yoder Bandares-ET**Mãe:** L-L-M-Dairy Troy Precision (GP-83)**Avô:** River-Bridge Co-Op Troy-ET**Avô:** L-L-M-Dairy S S Peru-ET (EX-92-3E-EX-MS-DOM)**Bisavô:** Seagull-Bay Supersire-ET (EX-90-GM)**Bisavó:** L-L-M-Dairy J Stream Procky (VG-87-VG-MS-DOM)**AVALIAÇÃO DO TOURO - CDCB-S GENOMIC EVALUATION (08/22)**

Leite	-138	82% C	0 Filhas 0 Rebanhos US
Proteína	+8	+0.04	
Gordura	+29	+0.12	Mérito Líquido \$ +\$465
Vida Produtiva	+4.6	78% C	Mérito Fluido \$ +\$401
Permanência	+2.6	74% C	Mérito em Queijo \$ +\$477
CCS	2.77	79% C	Mérito Pastoreio \$ +\$430
Mastite	+2.8	74% C	HHP\$ +\$541
HCR	+1.9	75% C	CCR +2.3
Tx Prenhez Filhas	+0.8	77% C	SCR

**CARACTERÍSTICAS DE PARTO - CDCB-S GENOMIC EVALUATION (08/22)**

Facilidade de Parto do Touro	2.1%	71% C	13 Obs
Facilidade de Parto das Filhas	1.9%	69% C	2 Filhas
Mortes ao Nascer - Touros	5.7%	63% C	10 Obs
Mortes ao Nascer - Filhas	4.4%	64% C	0 Filhas

**WELLNESS TRAITS - ZOETIS WELLNESS EVALUATION (08/22)**

Vacas	DWP\$	+\$550	WT\$	+\$141
Mastite	104	53% C	Doe. Resp. Vaca	105 45% C
Claudicação	105	50% C	Ovário Cístico	107 31% C
Aborto da Vaca	107	40% C	Parto Gemelar	104 49% C
Metrite	93	51% C	Cetose	105 46% C
Ret. Placenta	99	53% C	Febre do Leite	103 50% C
Desp. Abomaso	106	45% C		

**Bezerros CW\$ -\$13**

Calf. Resp. Dis.	96	41% C	Diarréia Neonatal	101 41% C
Habitabilidade	99	46% C		

**TIPO - CDCB-S/HA GENOMIC (08/22)**

GTP1 + 2.367

PTAT +0.09 81%R C. Úbere: +0.93 P&amp;P: +0.14 | 0 Filhas 0 Rebanhos

LINEAR	-2	-1	0	+1	+2
Estatura	Baixa				0.11 Alta
Caract. Leiteira	Grossoiro				-1.19 Angulosa
Força	Fragil				-0.42 Forte
Profundidade Corporal	Raso				-0.95 Profundo
Largura de Garupa	Estreita				-0.20 Larga
Ângulo da Garupa	Alta				0.91 Baixa
Pernas Traseiras V. Lateral	Retas				-1.88 Curvas
Pernas Traseiras V. Trás	Fechado				0.63 Paralelas
Ângulo do Casco	Baixo				0.62 Alto
Escore de Pernas e Pés	Baixo				0.08 Alto
Úbere Anterior, Inserção	Frouxo				1.38 Firme
Altura Úbere Posterior	Baixo				0.79 Alto
Largura Úbere Posterior	Estreito				0.00 Largo
Ligamento Central	Frac				0.07 Forte
Profundidade de Úbere	Profundo				2.05 Raso
Coloc. Tetos Anteriores	Abertas				0.50 Fechadas
Coloc. Tetos Posteriores	Abertas				0.56 Fechadas
Comprimento de Tetos	Curtas				-0.73 Compridas



Avô: L-L-M-Dairy S S Peru-ET



Bisavô: L-L-M-Dairy J Stream Procky

007H014686

**Brave**

SELECT SIRE



007H015634

**Cadillac****PLAIN-KNOLL BRENNAN BRAVE-ET**

TR TP TC TL TD

**BRENNAN X FERDINAND X SUPERSIRE**

99% RHA-I aAa: N/A DMS: 345

Nascimento: 27/11/2017

Reg: H08403134545162

Beta-Casein: A1A1 | Kappa-Casein: AE

**Pai:** Welcome-Tel Brennan 3158-ET (VG-85)**Mãe:** Plain-Knoll Ferdnd 1121-ET**Avô:** De-Su Ferdinand 12489-ET (EX-90)**Avô:** S-S-I Spsire Mabel 8828-ET (VG-85-VG-MS-DOM)**Bisavô:** Seagull-Bay Supersire-ET (EX-90-GM)**Bisavô:** S-S-I Snow Malena 7514-ET (GP-80-DOM)**AVALIAÇÃO DO TOURO - CDCB-S GENOMIC EVALUATION (08/22)**

			0 Filhas	0 Rebanhos	US
Leite	+1.434	82% C			
Proteína	+59	+0.05			
Gordura	+81	+0.09	Mérito Líquido \$		+\$653
Vida Produtiva	+1.9	78% C	Mérito Fluido \$		+\$578
Permanência	-1.0	74% C	Mérito em Queijo \$		+\$661
CCS	3.01	79% C	Mérito Pastoreio \$		+\$588
Mastite	-0.8	74% C	HHP\$		+\$705
HCR	-0.5	75% C	CCR		-2.0
Tx Prenhez Filhas	-2.2	77% C	SCR		

**CARACTERÍSTICAS DE PARTO - CDCB-S GENOMIC EVALUATION (08/22)**

Facilidade de Parto do Touro	2.5%	63% C	0 Obs
Facilidade de Parto das Filhas	2.2%	62% C	0 Filhas
Mortes ao Nascer - Touros	6.2%	61% C	0 Obs
Mortes ao Nascer - Filhas	5.5%	61% C	0 Filhas

**WELLNESS TRAITS - ZOETIS WELLNESS EVALUATION (08/22)**

Vacas	DWP\$	+\$705	WT\$	+\$76
Mastite	100	59% C	Doe. Resp. Vaca	100 51% C
Claudicação	103	56% C	Ovário Cístico	110 37% C
Aborto da Vaca	96	44% C	Parto Gemelar	95 57% C
Metrite	105	57% C	Cetose	103 53% C
Ret. Placenta	91	60% C	Febre do Leite	103 58% C
Desp. Abomaso	102	51% C		

**Bezerros CW\$ -\$72**

Calf. Resp. Dis.	92	49% C	Diarréia Neonatal	97 49% C
Habitabilidade	89	54% C		

**TIPO - CDCB-S/HA GENOMIC (08/22)**

GTPI + 2.673

PTAT +1.08 80%R C. Úbere: +1.14 P&amp;P: -0.02 | 0 Filhas 0 Rebanhos

LINEAR	-2	-1	0	+1	+2	
Estatura	Baixa				1.25	Alta
Caract. Leiteira	Grossoiro				1.08	Angulosa
Força	Fragil				0.91	Forte
Profundidade Corporal	Raso				1.05	Profundo
Largura de Garupa	Estreita				0.48	Larga
Ângulo da Garupa	Alta				1.59	Baixa
Pernas Traseiras V. Lateral	Retas				0.55	Curvas
Pernas Traseiras V. Trás	Fechado				0.08	Paralelas
Ângulo do Casco	Baixo				0.24	Alto
Escore de Pernas e Pés	Baixo				0.31	Alto
Úbere Anterior, Inserção	Frouxo				1.79	Firme
Altura Úbere Posterior	Baixo				1.58	Alto
Largura Úbere Posterior	Estreito				1.78	Largo
Ligamento Central	Frac				0.15	Forte
Profundidade de Úbere	Profundo				0.75	Raso
Coloc. Tetos Anteriores	Abertas				1.06	Fechadas
Coloc. Tetos Posteriores	Abertas				0.89	Fechadas
Comprimento de Tetos	Curtas				0.08	Compridas



Irmã: Midas-Touch Brenn Janet-ET



Trisavo: Roylane Shot Mindy 2079-ET

**KINGS-RANSOM D CADILLAC-ET**

TR TP TC TV TL TY TD

**DOC X KINGBOY X MOGUL**

99% RHA-I aAa: 234 DMS: 126,123

Nascimento: 16/02/2020

Reg: H08403208782414

Kings-Ransom Farm LLC, Schuylerville, NY

Beta-Casein: A1A2 | Kappa-Casein: AB

**Pai:** Woodcrest King Doc (EX-90)**Mãe:** Kings-Ransom Canteloupes-ET (VG-88-EX-MS)**Avô:** Morningview Mcc Kingboy-ET (EX-92)**Avô:** Kings-Ransom Mg Cleavage-ET (EX-95-EX-MS-DOM)**Bisavô:** Mountfield Ssi Dcy Mogul-ET (EX-93-GM)**Bisavô:** Golden-Oaks Gwynn Classy-ET (EX-92-EX-MS)**AVALIAÇÃO DO TOURO - CDCB-S GENOMIC EVALUATION (08/22)**

			0 Filhas	0 Rebanhos	US
Leite	+1.001	82% C			
Proteína	+32	+0.00			
Gordura	+54	+0.05	Mérito Líquido \$		+\$456
Vida Produtiva	+2.1	77% C	Mérito Fluido \$		+\$446
Permanência	-2.7	74% C	Mérito em Queijo \$		+\$457
CCS	2.99	78% C	Mérito Pastoreio \$		+\$426
Mastite	+0.7	73% C	HHP\$		+\$491
HCR	+0.7	74% C	CCR		-1.0
Tx Prenhez Filhas	-0.8	77% C	SCR		+0.9

**CARACTERÍSTICAS DE PARTO - CDCB-S GENOMIC EVALUATION (08/22)**

Facilidade de Parto do Touro	2.5%	84% C	135 Obs
Facilidade de Parto das Filhas	2.1%	70% C	0 Filhas
Mortes ao Nascer - Touros	7.2%	75% C	124 Obs
Mortes ao Nascer - Filhas	5.4%	64% C	0 Filhas

**WELLNESS TRAITS - ZOETIS WELLNESS EVALUATION (08/22)**

Vacas	DWP\$	+\$201	WT\$	-\$224
Mastite	93	49% C	Doe. Resp. Vaca	89 40% C
Claudicação	94	46% C	Ovário Cístico	93 25% C
Aborto da Vaca	99	34% C	Parto Gemelar	106 46% C
Metrite	102	46% C	Cetose	88 40% C
Ret. Placenta	94	50% C	Febre do Leite	104 44% C
Desp. Abomaso	91	40% C		

**Bezerros CW\$ -\$16**

Calf. Resp. Dis.	97	38% C	Diarréia Neonatal	102 39% C
Habitabilidade	96	44% C		

**TIPO - CDCB-S/HA GENOMIC (08/22)**

GTPI + 2.645

PTAT +3.23 81%R C. Úbere: +2.66 P&amp;P: +1.46 | 0 Filhas 0 Rebanhos

LINEAR	-2	-1	0	+1	+2	
Estatura	Baixa				3.06	Alta
Caract. Leiteira	Grossoiro				3.62	Angulosa
Força	Fragil				1.14	Forte
Profundidade Corporal	Raso				2.04	Profundo
Largura de Garupa	Estreita				2.62	Larga
Ângulo da Garupa	Alta				0.32	Baixa
Pernas Traseiras V. Lateral	Retas				1.46	Curvas
Pernas Traseiras V. Trás	Fechado				2.03	Paralelas
Ângulo do Casco	Baixo				2.13	Alto
Escore de Pernas e Pés	Baixo				2.03	Alto
Úbere Anterior, Inserção	Frouxo				3.35	Firme
Altura Úbere Posterior	Baixo				3.83	Alto
Largura Úbere Posterior	Estreito				4.09	Largo
Ligamento Central	Frac				2.19	Forte
Profundidade de Úbere	Profundo				2.19	Raso
Coloc. Tetos Anteriores	Abertas				2.28	Fechadas
Coloc. Tetos Posteriores	Abertas				2.22	Fechadas
Comprimento de Tetos	Curtas				0.61	Compridas



Kings-Ransom D Cadillac-ET



Mãe: Kings-Ransom Canteloupes-ET

007H014887

**Cain**

SELECT SIRE

009H04000

**Caleb****BADGER S-S-I NUGENT CAIN-ET**

TR TP TC TV TL TY TD

**NUGENT X HELIX X RUBICON**

99% RHA-I aAa: 423 DMS: 126,123

Nascimento: 30/09/2018

Reg: H08403149391828

Badger Holsteins, Unity, WI

Beta-Casein: A1A2 | Kappa-Casein: AE

**Pai:** S-S-I Outsiders Nugent-ET**Mãe:** S-S-I Bg 9494 15395-ET (VG-87-VG-MS)**Avô:** Aot Silver Helix-ET (VG-86)**Avô:** Mercedes Ts 9494-ET (GP-84)**Bisavô:** Edg Rubicon-ET**Bisavô:** T-Spruce Lgold 7871-ET (GP-83-DOM)**AVALIAÇÃO DO TOURO - CDCB-S GENOMIC EVALUATION (08/22)**

Leite	+1.140	82% C		0 Filhas 0 Rebanhos US
Proteína	+50	+0.05		
Gordura	+94	+0.17	Mérito Líquido \$	+\$824
Vida Produtiva	+3.6	76% C	Mérito Fluido \$	+\$747
Permanência	+0.1	72% C	Mérito em Queijo \$	+\$835
CCS	2.89	78% C	Mérito Pastoreio \$	+\$790
Mastite	+0.5	71% C	HHP\$	+\$839
HCR	+1.3	76% C	CCR	+0.3
Tx Prenhez Filhas	-0.6	75% C	SCR	-2.4

**CARACTERÍSTICAS DE PARTO - CDCB-S GENOMIC EVALUATION (08/22)**

Facilidade de Parto do Touro	2.3%	96% C	1.238 Obs
Facilidade de Parto das Filhas	2.4%	70% C	0 Filhas
Mortes ao Nascer - Touros	5.4%	92% C	1.192 Obs
Mortes ao Nascer - Filhas	5.9%	64% C	0 Filhas

**WELLNESS TRAITS - ZOETIS WELLNESS EVALUATION (08/22)**

Vacas	DWP\$	+\$751	WT\$	-\$108
Mastite	89	57% C	Doe. Resp. Vaca	97 48% C
Claudicação	99	54% C	Ovário Cístico	101 31% C
Aborto da Vaca	101	40% C	Parto Gemelar	101 51% C
Metrite	112	55% C	Cetose	104 50% C
Ret. Placenta	106	55% C	Febre do Leite	99 51% C
Desp. Abomaso	102	46% C		

Bezerros	CW\$	-\$22		
Calf. Resp. Dis.	99	66% C	Diarréia Neonatal	102 51% C
Habitabilidade	93	76% C		

**TIPO - CDCB-S/HA GENOMIC (08/22)**

GTP1 + 2.728

PTAT +0.50 80%R C. Úbere: +0.34 P&amp;P: -0.53 | 0 Filhas 0 Rebanhos

LINEAR		-2	-1	0	+1	+2		
Estatura	Baixa						0.40	Alta
Caract. Leiteira	Grossoiro						0.82	Angulosa
Força	Fragil						0.53	Forte
Profundidade Corporal	Raso						0.58	Profundo
Largura de Garupa	Estreita						0.77	Larga
Ângulo da Garupa	Alta						-0.43	Baixa
Pernas Traseiras V. Lateral	Retas						0.59	Curvas
Pernas Traseiras V. Trás	Fechado						-0.46	Paralelas
Ângulo do Casco	Baixo						-0.41	Alto
Escore de Pernas e Pés	Baixo						-0.37	Alto
Úbere Anterior, Inserção	Frouxo						-0.11	Firme
Altura Úbere Posterior	Baixo						0.77	Alto
Largura Úbere Posterior	Estreito						1.47	Largo
Ligamento Central	Fraco						0.40	Forte
Profundidade de Úbere	Profundo						-0.80	Raso
Coloc. Tetos Anteriores	Abertas						0.75	Fechadas
Coloc. Tetos Posterior	Abertas						0.84	Fechadas
Comprimento de Tetos	Curtas						0.25	Compridas



Mãe: S-S-I Bg 9494 15395-ET



Mãe: S-S-I Nugent 2655 12323-ET

**S-S-I SCENARIO CALEB-ET****SCENARIO X YODER X SUPERSIRE**

99% RHA-I aAa: N/A DMS: N/A

Nascimento: 27/04/2016

Reg: H08403136807209

Beta-Casein: A1A2 | Kappa-Casein: N/A

**Pai:** Sandy-Valley Scenario-ET (EX-90)**Mãe:** S-S-I Yodr Melodie 10973-ET (VG-88-EX-MS-DOM)**Avô:** Woodcrest Mogul Yoder-ET (EX-90-GM)**Avô:** S-S-I Supsire Miri 8679-ET (EX-90-EX-MS-GMD-DOM)**Bisavô:** Seagull-Bay Supersire-ET (EX-90-GM)**Bisavô:** S-S-I Bookem Modesto 7269-ET (VG-87-VG-MS-DOM)**AVALIAÇÃO DO TOURO - CDCB-S GENOMIC EVALUATION (08/22)**

Leite	+1.050	83% C		0 Filhas 0 Rebanhos US
Proteína	+30	-0.01		
Gordura	+42	+0.01	Mérito Líquido \$	+\$467
Vida Produtiva	+2.8	80% C	Mérito Fluido \$	+\$468
Permanência	-0.7	76% C	Mérito em Queijo \$	+\$470
CCS	2.82	80% C	Mérito Pastoreio \$	+\$468
Mastite	+2.2	76% C	HHP\$	+\$595
HCR	+2.1	77% C	CCR	+1.7
Tx Prenhez Filhas	+1.1	79% C	SCR	

**CARACTERÍSTICAS DE PARTO - CDCB-S GENOMIC EVALUATION (08/22)**

Facilidade de Parto do Touro	2.1%	70% C	2 Obs
Facilidade de Parto das Filhas	1.7%	69% C	0 Filhas
Mortes ao Nascer - Touros	5.2%	64% C	1 Obs
Mortes ao Nascer - Filhas	4.8%	64% C	0 Filhas

**TIPO - CDCB-S/HA GENOMIC (08/22)**

GTP1 + 2.477

PTAT +0.52 82%R C. Úbere: +0.83 P&amp;P: -0.44 | 0 Filhas 0 Rebanhos

LINEAR		-2	-1	0	+1	+2		
Estatura	Baixa						0.59	Alta
Caract. Leiteira	Grossoiro						0.04	Angulosa
Força	Fragil						0.20	Forte
Profundidade Corporal	Raso						-0.23	Profundo
Largura de Garupa	Estreita						0.47	Larga
Ângulo da Garupa	Alta						0.71	Baixa
Pernas Traseiras V. Lateral	Retas						-1.14	Curvas
Pernas Traseiras V. Trás	Fechado						0.00	Paralelas
Ângulo do Casco	Baixo						0.16	Alto
Escore de Pernas e Pés	Baixo						-0.35	Alto
Úbere Anterior, Inserção	Frouxo						1.34	Firme
Altura Úbere Posterior	Baixo						0.80	Alto
Largura Úbere Posterior	Estreito						0.81	Largo
Ligamento Central	Fraco						0.20	Forte
Profundidade de Úbere	Profundo						1.36	Raso
Coloc. Tetos Anteriores	Abertas						0.78	Fechadas
Coloc. Tetos Posterior	Abertas						0.79	Fechadas
Comprimento de Tetos	Curtas						-1.34	Compridas



Mãe: S-S-I Yodr Melodie 10973-ET





**WILRA SSI MAX CAPACITY-ET**

**MAXIMUS X MEDLEY X DELTA**

99% RHA-I aAa: N/A DMS: N/A

Nascimento: 24/05/2020

Reg: H08403215097629

Beta-Casein: A2A2 | Kappa-Casein: AB

**Pai:** Rmd-Dotterer Ssi Maximus-ET

**Mãe:** Wilra Medley 1622-ET

**Avô:** Abs Medley-ET

**Avó:** Wilra Delta 1093-ET

**Bisavô:** Mr Mogul Delta 1427-ET

**Bisavó:** Wilra Super Sire 605-ET



**AVALIAÇÃO DO TOURO - CDCB-S GENOMIC EVALUATION (08/22)**

Leite	+862	81% C	0 Filhas 0 Rebanhos	US
Proteína	+45	+0.06		
Gordura	+72	+0.13	Mérito Líquido \$	+\$919
Vida Produtiva	+5.8	75% C	Mérito Fluido \$	+\$824
Permanência	+3.2	71% C	Mérito em Queijo \$	+\$934
CCS	2.82	77% C	Mérito Pastoreio \$	+\$874
Mastite	+3.4	70% C	HHP\$	+\$931
HCR	+1.7	74% C	CCR	+1.5
Tx Prenhez Filhas	+0.0	74% C	SCR	

**CARACTERÍSTICAS DE PARTO - CDCB-S GENOMIC EVALUATION (08/22)**

Facilidade de Parto do Touro	1.8%	63% C	0 Obs
Facilidade de Parto das Filhas	1.2%	61% C	0 Filhas
Mortes ao Nascer - Touros	5.7%	60% C	0 Obs
Mortes ao Nascer - Filhas	4.4%	59% C	0 Filhas

**WELLNESS TRAITS - ZOETIS WELLNESS EVALUATION (08/22)**

Vacas	DWP\$	+\$1.057	WT\$	+\$185
Mastite	106	52% C	Doe. Resp. Vaca	102 42% C
Claudicação	98	48% C	Ovário Cístico	96 28% C
Aborto da Vaca	103	36% C	Parto Gemelar	95 48% C
Metrite	108	50% C	Cetose	105 43% C
Ret. Placenta	103	52% C	Febre do Leite	99 48% C
Desp. Abomoso	106	42% C		

**Bezerros CW\$ +\$1**

Calf. Resp. Dis.	104	41% C	Diarréia Neonatal	102 45% C
Habitabilidade	96	47% C		

**TIPO - CDCB-S/HA GENOMIC (08/22) GTPI + 2.860**

PTAT +0.89 79%R C. Úbere: +1.96 P&P: -0.92 | 0 Filhas 0 Rebanhos

LINEAR	-2	-1	0	+1	+2
Estatura	Baixa				-0.93 Alta
Caract. Leiteira	Grossoiro				0.14 Angulosa
Força	Fragil				-1.07 Forte
Profundidade Corporal	Raso				-1.19 Profundo
Largura de Garupa	Estreita				-0.72 Larga
Ângulo da Garupa	Alta				-0.24 Baixa
Pernas Traseiras V. Lateral	Retas				-0.53 Curvas
Pernas Traseiras V. Trás	Fechado				0.61 Paralelas
Ângulo do Casco	Baixo				0.47 Alto
Escore de Pernas e Pés	Baixo				0.70 Alto
Úbere Anterior, Inserção	Frouxo				1.55 Firme
Altura Úbere Posterior	Baixo				2.25 Alto
Largura Úbere Posterior	Estreito				2.29 Largo
Ligamento Central	Frac				0.89 Forte
Profundidade de Úbere	Profundo				0.93 Raso
Coloc. Tetos Anteriores	Abertas				0.90 Fechadas
Coloc. Tetos Posterior	Abertas				0.82 Fechadas
Comprimento de Tetos	Curtas				-0.63 Compridas



Wilra Ssi Max Capacity-ET



Avó Paterna: Pine-Tree SSI 9839 3412-ET

**LEANINGHOUSE PIN CAPROCK-ET**

TR TP TCT LD

**PINNACLE X RUBICON X SUPERSIRE**

99% RHA-I aAa: N/A DMS: 345,456

Nascimento: 04/01/2018

Reg: H08403145369476

Beta-Casein: A1A1 | Kappa-Casein: EE

**Pai:** S-S-I Modesty Pinnacle-ET

**Mãe:** Rocking-P Shly Shal 2814-ET (VG-85)

**Avô:** Edg Rubicon-ET

**Avó:** Rocking-P SS Shelly-ET (VG-85-VG-MS)

**Bisavô:** Seagull-Bay Supersire-ET (EX-90-GM)

**Bisavó:** Comyn-Pbcd Rn Sherya 86f-ET (VG-86-VG-MS)

**AVALIAÇÃO DO TOURO - CDCB-S GENOMIC EVALUATION (08/22)**

Leite	+854	82% C	0 Filhas 0 Rebanhos	US
Proteína	+33	+0.02		
Gordura	+55	+0.08	Mérito Líquido \$	+\$629
Vida Produtiva	+3.4	77% C	Mérito Fluido \$	+\$594
Permanência	+2.1	73% C	Mérito em Queijo \$	+\$634
CCS	2.96	78% C	Mérito Pastoreio \$	+\$597
Mastite	-0.7	73% C	HHP\$	+\$555
HCR	-0.4	74% C	CCR	-0.1
Tx Prenhez Filhas	-0.3	77% C	SCR	

**CARACTERÍSTICAS DE PARTO - CDCB-S GENOMIC EVALUATION (08/22)**

Facilidade de Parto do Touro	2.2%	62% C	0 Obs
Facilidade de Parto das Filhas	1.9%	61% C	0 Filhas
Mortes ao Nascer - Touros	5.3%	59% C	0 Obs
Mortes ao Nascer - Filhas	4.4%	59% C	0 Filhas

**WELLNESS TRAITS - ZOETIS WELLNESS EVALUATION (08/22)**

Vacas	DWP\$	+\$553	WT\$	-\$57
Mastite	99	55% C	Doe. Resp. Vaca	106 46% C
Claudicação	91	52% C	Ovário Cístico	96 33% C
Aborto da Vaca	103	40% C	Parto Gemelar	101 52% C
Metrite	104	53% C	Cetose	100 48% C
Ret. Placenta	101	55% C	Febre do Leite	98 51% C
Desp. Abomoso	103	46% C		

**Bezerros CW\$ -\$22**

Calf. Resp. Dis.	98	44% C	Diarréia Neonatal	106 45% C
Habitabilidade	89	49% C		

**TIPO - CDCB-S/HA GENOMIC (08/22) GTPI + 2.579**

PTAT +0.930 79%R C. Úbere: +1.26 P&P: +1.30 | 0 Filhas 0 Rebanhos

LINEAR	-2	-1	0	+1	+2
Estatura	Baixa				-0.39 Alta
Caract. Leiteira	Grossoiro				0.35 Angulosa
Força	Fragil				0.02 Forte
Profundidade Corporal	Raso				0.11 Profundo
Largura de Garupa	Estreita				-0.94 Larga
Ângulo da Garupa	Alta				-1.05 Baixa
Pernas Traseiras V. Lateral	Retas				-0.54 Curvas
Pernas Traseiras V. Trás	Fechado				1.55 Paralelas
Ângulo do Casco	Baixo				0.78 Alto
Escore de Pernas e Pés	Baixo				1.04 Alto
Úbere Anterior, Inserção	Frouxo				1.53 Firme
Altura Úbere Posterior	Baixo				1.58 Alto
Largura Úbere Posterior	Estreito				1.24 Largo
Ligamento Central	Frac				-0.14 Forte
Profundidade de Úbere	Profundo				0.86 Raso
Coloc. Tetos Anteriores	Abertas				0.97 Fechadas
Coloc. Tetos Posterior	Abertas				0.62 Fechadas
Comprimento de Tetos	Curtas				-1.20 Compridas



Irmã: S-S-I Pinnacle 7424 8758-ET



Bisavó Paterna: S-S-I Supsire Miri 8679-ET

250H01516  
**Captivating**



007H015470  
**Cash**



**LARCREST CAPTIVATING-ET**

TR TP TC TV TL TY TD

**RIVETING X HOTLINE X OCTOBERFEST**

99% RHA-I aAa: 324 DMS: 135,345

Nascimento: 23/02/2019

Reg: H08403149236600

Jon E. Larson, Albert Lea, MN

Beta-Casein: A2A2 | Kappa-Casein: AA

**Pai:** S-S-I Bg Frzld Riveting-ET

**Mãe:** Larcrest Cia-ET (VG-88-VG-MS)

**Avô:** Peak Hotline-ET

**Avô:** Larcrest Oct Fest 3136-ET (VG-87-VG-MS)

**Bisavô:** Ladys-Manor Octoberfest-ET

**Bisavó:** Larcrest Cream Puff-ET (VG-85-VG-MS-DOM)



**AVALIAÇÃO DO TOURO - CDCB-S GENOMIC EVALUATION (08/22)**

Leite	+1.023	82% C	0 Filhas 0 Rebanhos US
Proteína	+48	+0.06	
Gordura	+82	+0.15	Mérito Líquido \$ +\$764
Vida Produtiva	+3.2	77% C	Mérito Fluido \$ +\$676
Permanência	+1.0	72% C	Mérito em Queijo \$ +\$777
CCS	2.80	79% C	Mérito Pastoreio \$ +\$748
Mastite	+2.7	72% C	HHP\$ +\$884
HCR	+2.0	75% C	CCR +0.3
Tx Prenhez Filhas	+0.5	77% C	SCR +1.0

**CARACTERÍSTICAS DE PARTO - CDCB-S GENOMIC EVALUATION (08/22)**

Facilidade de Parto do Touro	2.2%	99% C	5.699 Obs
Facilidade de Parto das Filhas	2.0%	70% C	0 Filhas
Mortes ao Nascer - Touros	6.2%	97% C	5.499 Obs
Mortes ao Nascer - Filhas	4.1%	64% C	0 Filhas

**WELLNESS TRAITS - ZOETIS WELLNESS EVALUATION (08/22)**

Vacas	DWP\$	+\$844	WT\$	+\$138
Mastite	103	57% C	Doe. Resp. Vaca	99 48% C
Claudicação	101	52% C	Ovário Cístico	101 33% C
Aborto da Vaca	93	41% C	Parto Gemelar	98 54% C
Metrite	107	56% C	Cetose	101 50% C
Ret. Placenta	105	58% C	Febre do Leite	101 52% C
Desp. Abomaso	100	47% C		

**Bezerros CW\$ -\$9**

Calf. Resp. Dis.	104	48% C	Diarréia Neonatal	103 62% C
Habitabilidade	92	53% C		

**TIPO - CDCB-S/HA GENOMIC (08/22) GTPI + 2.849**

PTAT +1.63 81%R C. Úbere: +1.25 P&P: +0.65 | 0 Filhas 0 Rebanhos

LINEAR	-2	-1	0	+1	+2	
Estatura	Baixa					2.56 Alta
Caract. Leiteira	Grossoiro					1.92 Angulosa
Força	Fragil					1.10 Forte
Profundidade Corporal	Raso					1.21 Profundo
Largura de Garupa	Estreita					1.42 Larga
Ângulo da Garupa	Alta					1.67 Baixa
Pernas Traseiras V. Lateral	Retas					0.00 Curvas
Pernas Traseiras V. Trás	Fechado					1.26 Paralelas
Ângulo do Casco	Baixo					0.99 Alto
Escore de Pernas e Pés	Baixo					1.12 Alto
Úbere Anterior, Inserção	Frouxo					1.61 Firme
Altura Úbere Posterior	Baixo					2.25 Alto
Largura Úbere Posterior	Estreito					1.99 Largo
Ligamento Central	Frac					1.10 Forte
Profundidade de Úbere	Profundo					1.51 Raso
Coloc. Tetos Anteriores	Abertas					1.11 Fechadas
Coloc. Tetos Posterior	Abertas					1.30 Fechadas
Comprimento de Tetos	Curtas					-0.82 Compridas



Irmã: S-S-I Rivet Hailin 10349-ET



Irmã: Hilmar-D Riveting 16002 (VG-85)

**RICKLAND EISAKU CASH-ET**

TR TC TL TD

**EISAKU X FRAZZLED X ALTA1STCLASS**

99% RHA-I aAa: N/A DMS: N/A

Nascimento: 04/08/2019

Reg: H08403206193236

Rickert Brothers LLC, Eldorado, WI

Beta-Casein: A2A2 | Kappa-Casein: BB

**Pai:** Sandy-Valley Eisaku-ET

**Mãe:** Peak Classic Frzld 80642-ET

**Avô:** Melarry Josuper Frazzled-ET

**Avô:** Ocd Classic-ET (VG-87-VG-MS)

**Bisavô:** Zahbulls Alta1stclass-ET

**Bisavó:** Ocd Supersire 9882-ET (VG-86-VG-MS-DOM)



**AVALIAÇÃO DO TOURO - CDCB-S GENOMIC EVALUATION (08/22)**

Leite	+474	82% C	0 Filhas 0 Rebanhos US
Proteína	+40	+0.09	
Gordura	+85	+0.23	Mérito Líquido \$ +\$756
Vida Produtiva	+3.4	76% C	Mérito Fluido \$ +\$633
Permanência	+0.5	71% C	Mérito em Queijo \$ +\$772
CCS	2.92	78% C	Mérito Pastoreio \$ +\$730
Mastite	+1.1	72% C	HHP\$ +\$774
HCR	+2.2	75% C	CCR +0.3
Tx Prenhez Filhas	-0.4	76% C	SCR

**CARACTERÍSTICAS DE PARTO - CDCB-S GENOMIC EVALUATION (08/22)**

Facilidade de Parto do Touro	2.7%	63% C	0 Obs
Facilidade de Parto das Filhas	2.6%	61% C	0 Filhas
Mortes ao Nascer - Touros	6.2%	60% C	0 Obs
Mortes ao Nascer - Filhas	4.5%	60% C	0 Filhas

**WELLNESS TRAITS - ZOETIS WELLNESS EVALUATION (08/22)**

Vacas	DWP\$	+\$617	WT\$	-\$27
Mastite	99	53% C	Doe. Resp. Vaca	102 45% C
Claudicação	98	50% C	Ovário Cístico	100 31% C
Aborto da Vaca	89	39% C	Parto Gemelar	102 50% C
Metrite	97	52% C	Cetose	105 47% C
Ret. Placenta	92	54% C	Febre do Leite	98 50% C
Desp. Abomaso	105	44% C		

**Bezerros CW\$ -\$52**

Calf. Resp. Dis.	90	45% C	Diarréia Neonatal	100 47% C
Habitabilidade	93	50% C		

**TIPO - CDCB-S/HA GENOMIC (08/22) GTPI + 2.721**

PTAT +0.98 80%R C. Úbere: +1.15 P&P: +0.12 | 0 Filhas 0 Rebanhos

LINEAR	-2	-1	0	+1	+2	
Estatura	Baixa					0.30 Alta
Caract. Leiteira	Grossoiro					0.73 Angulosa
Força	Fragil					-0.12 Forte
Profundidade Corporal	Raso					-0.32 Profundo
Largura de Garupa	Estreita					0.66 Larga
Ângulo da Garupa	Alta					-1.19 Baixa
Pernas Traseiras V. Lateral	Retas					0.98 Curvas
Pernas Traseiras V. Trás	Fechado					0.05 Paralelas
Ângulo do Casco	Baixo					0.00 Alto
Escore de Pernas e Pés	Baixo					0.26 Alto
Úbere Anterior, Inserção	Frouxo					1.55 Firme
Altura Úbere Posterior	Baixo					1.50 Alto
Largura Úbere Posterior	Estreito					1.13 Largo
Ligamento Central	Frac					0.05 Forte
Profundidade de Úbere	Profundo					1.23 Raso
Coloc. Tetos Anteriores	Abertas					0.36 Fechadas
Coloc. Tetos Posterior	Abertas					0.32 Fechadas
Comprimento de Tetos	Curtas					-0.76 Compridas



Irmã: Hilmar-D Eisaku 16400



Avó Paterna: Sandy-Valley Eternity-ET

007H015915  
**Cashback**



007H015111  
**Chimay**



**REGAN-DANHOF CASHBACK-ET**

TR TP TC TV TL TY TD

**MOONSHINER X CHALLENGER X JEDI**

99% RHA-I aAa: 243 DMS: 123,126

Nascimento: 20/12/2020

Reg: H08403223869960

Regancrest Farm & Jason & Sheri Danhof, Waukon IA

Beta-Casein: A1A2 | Kappa-Casein: BB

**Pai:** Fly-Higher Moonshiner-ET

**Mãe:** Regan-Danhof Caliana-ET (VG-85-VG-MS)

**Avô:** Sandy-Valley Challenger-ET

**Avô:** Regan-Danhof Jedi Cashmere (VG-88-EX-MS)

**Bisavô:** S-S-I Montross Jedi-ET (EX-93-GM)

**Bisavó:** Ocd Jacey 2421-ET (EX-94-2E-EX-MS-DOM)

**AVALIAÇÃO DO TOURO - CDCB-S GENOMIC EVALUATION (08/22)**

Leite	+1.471	80% C	0 Filhas	0 Rebanhos	US
Proteína	+58	+0.04			
Gordura	+85	+0.10	Mérito Líquido \$		+\$1.026
Vida Produtiva	+5.9	74% C	Mérito Fluido \$		+\$948
Permanência	+0.4	70% C	Mérito em Queijo \$		+\$1.041
CCS	2.61	75% C	Mérito Pastoreio \$		+\$1.051
Mastite	+2.0	70% C	HHP\$		+\$1.054
HCR	+2.0	72% C	CCR		+4.6
Tx Prenhez Filhas	+2.3	74% C	SCR		

**CARACTERÍSTICAS DE PARTO - CDCB-S GENOMIC EVALUATION (08/22)**

Facilidade de Parto do Touro	1.8%	63% C	0 Obs
Facilidade de Parto das Filhas	1.8%	57% C	0 Filhas
Mortes ao Nascer - Touros	5.8%	60% C	0 Obs
Mortes ao Nascer - Filhas	4.9%	55% C	0 Filhas

**WELLNESS TRAITS - ZOETIS WELLNESS EVALUATION (08/22)**

Vacas	DWP\$	+\$1.162	WT\$	+\$181
Mastite	105	52% C	Doe. Resp. Vaca	95 42% C
Claudicação	101	48% C	Ovário Cístico	104 27% C
Aborto da Vaca	97	36% C	Parto Gemelar	102 47% C
Metrite	109	50% C	Cetose	102 43% C
Ret. Placenta	107	52% C	Febre do Leite	99 48% C
Desp. Abomaso	98	41% C		

Bezerros	CW\$	-\$3
Calf. Resp. Dis.	100	39% C
Habitabilidade	100	45% C

**TIPO - CDCB-S/HA GENOMIC (08/22) GTPI + 3.056**

PTAT +2.04 78%R C. Úbere: +1.88 P&P: -0.08 | 0 Filhas 0 Rebanhos

LINEAR	-2	-1	0	+1	+2	
Estatura	Baixa				1.55	Alta
Caract. Leiteira	Grossoiro				2.61	Angulosa
Força	Fragil				-0.19	Forte
Profundidade Corporal	Raso				0.51	Profundo
Largura de Garupa	Estreita				0.53	Larga
Ângulo da Garupa	Alta				-0.23	Baixa
Pernas Traseiras V. Lateral	Retas				0.50	Curvas
Pernas Traseiras V. Trás	Fechado				-0.27	Paralelas
Ângulo do Casco	Baixo				0.73	Alto
Escore de Pernas e Pés	Baixo				0.38	Alto
Úbere Anterior, Inserção	Frouxo				1.95	Firme
Altura Úbere Posterior	Baixo				2.53	Alto
Largura Úbere Posterior	Estreito				2.35	Largo
Ligamento Central	Frac				2.22	Forte
Profundidade de Úbere	Profundo				1.74	Raso
Coloc. Tetos Anteriores	Abertas				1.72	Fechadas
Coloc. Tetos Posterior	Abertas				2.19	Fechadas
Comprimento de Tetos	Curtas				-0.79	Compridas



Avó Paterna: Ocd Flagship Missy 40202-ET



Tia Paterna: Aot Challengr Hadley-ET

**LEANINGHOUSE CHIMAY-ET**

TR TP TC TL TD

**RENEGADE X FORTUNE X SUPERSHOT**

99% RHA-I aAa: N/A DMS: 561,126

Nascimento: 28/01/2019

Reg: H08403151003680

Beta-Casein: A1A2 | Kappa-Casein: BB

**Pai:** S-S-I PR Renegade-ET

**Mãe:** Leaninghouse Fortn 23243-ET (VG-87-VG-MS)

**Avô:** Progenesis Fortune

**Avô:** Ms Supershot Celebrity-ET (VG-85-VG-MS)

**Bisavô:** Cogent Supershot

**Bisavó:** Larcrest Cardigan-ET (VG-86-VG-MS)

**AVALIAÇÃO DO TOURO - CDCB-S GENOMIC EVALUATION (08/22)**

Leite	+879	81% C	0 Filhas	0 Rebanhos	US
Proteína	+49	+0.08			
Gordura	+85	+0.18	Mérito Líquido \$		+\$728
Vida Produtiva	+3.0	76% C	Mérito Fluido \$		+\$614
Permanência	-0.7	71% C	Mérito em Queijo \$		+\$746
CCS	2.73	78% C	Mérito Pastoreio \$		+\$716
Mastite	+2.6	71% C	HHP\$		+\$922
HCR	-0.6	75% C	CCR		+0.2
Tx Prenhez Filhas	+0.6	76% C	SCR		

**CARACTERÍSTICAS DE PARTO - CDCB-S GENOMIC EVALUATION (08/22)**

Facilidade de Parto do Touro	2.5%	63% C	0 Obs
Facilidade de Parto das Filhas	2.4%	61% C	0 Filhas
Mortes ao Nascer - Touros	6.4%	59% C	0 Obs
Mortes ao Nascer - Filhas	5.2%	60% C	0 Filhas

**WELLNESS TRAITS - ZOETIS WELLNESS EVALUATION (08/22)**

Vacas	DWP\$	+\$638	WT\$	-\$77
Mastite	99	49% C	Doe. Resp. Vaca	104 39% C
Claudicação	95	44% C	Ovário Cístico	102 23% C
Aborto da Vaca	96	31% C	Parto Gemelar	94 45% C
Metrite	100	47% C	Cetose	99 41% C
Ret. Placenta	94	49% C	Febre do Leite	93 42% C
Desp. Abomaso	93	38% C		

Bezerros	CW\$	-\$1
Calf. Resp. Dis.	103	41% C
Habitabilidade	95	46% C

**TIPO - CDCB-S/HA GENOMIC (08/22) GTPI + 2.789**

PTAT +1.13 80%R C. Úbere: +0.90 P&P: +0.29 | 0 Filhas 0 Rebanhos

LINEAR	-2	-1	0	+1	+2	
Estatura	Baixa				1.65	Alta
Caract. Leiteira	Grossoiro				0.58	Angulosa
Força	Fragil				1.03	Forte
Profundidade Corporal	Raso				0.64	Profundo
Largura de Garupa	Estreita				0.45	Larga
Ângulo da Garupa	Alta				0.00	Baixa
Pernas Traseiras V. Lateral	Retas				-0.87	Curvas
Pernas Traseiras V. Trás	Fechado				1.18	Paralelas
Ângulo do Casco	Baixo				1.05	Alto
Escore de Pernas e Pés	Baixo				0.45	Alto
Úbere Anterior, Inserção	Frouxo				1.55	Firme
Altura Úbere Posterior	Baixo				1.63	Alto
Largura Úbere Posterior	Estreito				1.22	Largo
Ligamento Central	Frac				0.05	Forte
Profundidade de Úbere	Profundo				1.37	Raso
Coloc. Tetos Anteriores	Abertas				0.11	Fechadas
Coloc. Tetos Posterior	Abertas				-0.18	Fechadas
Comprimento de Tetos	Curtas				0.28	Compridas



Irmã: Danhof Renegade Dora-ET



Avó Paterna: S-S-I MIngtn 10398 11588-ET

007H013425

**Chip**

SELECT SIRE



007H013806

**Clive****S-S-I MONTEREY CHIP-ET****MONTEREY X SUPERSIRE X BUCKEYE**

99% RHA-I aAa: N/A DMS: 561,456

Nascimento: 06/02/2015

Reg: H08403125325543

Beta-Casein: N/A | Kappa-Casein: N/A

**Pai:** View-Home Monterey-ET**Mãe:** Woodcrest Super Yellow (VG-85-VG-MS-DOM)**Avô:** Seagull-Bay Supersire-ET (EX-90-GM)**Avô:** Coyne-Farms Bkeye Yvonne-ET (VG-88-VG-MS-DOM)**Bisavô:** R-E-W Buckeye-ET (EX-90)**Bisavô:** Coyne-Farms Finley Yarn-ET (VG-88-EX-MS-GMD-DOM)**AVALIAÇÃO DO TOURO - CDCB-S GENOMIC EVALUATION (08/22)**

Leite	+279	83% C	0 Filhas 0 Rebanhos US
Proteína	+17	+0.03	
Gordura	+28	+0.06	Mérito Líquido \$ +\$266
Vida Produtiva	+0.4	80% C	Mérito Fluido \$ +\$230
Permanência	-0.6	76% C	Mérito em Queijo \$ +\$268
CCS	3.13	80% C	Mérito Pastoreio \$ +\$272
Mastite	-0.5	75% C	HHP\$ +\$298
HCR	+1.1	76% C	CCR +0.2
Tx Prenhez Filhas	-0.6	79% C	SCR

**CARACTERÍSTICAS DE PARTO - CDCB-S GENOMIC EVALUATION (08/22)**

Facilidade de Parto do Touro	2.2%	64% C	0 Obs
Facilidade de Parto das Filhas	2.2%	63% C	0 Filhas
Mortes ao Nascer - Touros	6.5%	61% C	0 Obs
Mortes ao Nascer - Filhas	5.1%	62% C	0 Filhas

**TIPO - CDCB-S/HA GENOMIC (08/22)**

GTPI + 2.294

PTAT +1.28 82%R C. Úbere: +1.27 P&amp;P: +0.66 | 0 Filhas 0 Rebanhos

LINEAR	-2	-1	0	+1	+2	
Estatura	Baixa					0.56 Alta
Caract. Leiteira	Grossoiro					0.83 Angulosa
Força	Fragil					-1.02 Forte
Profundidade Corporal	Raso					-0.80 Profundo
Largura de Garupa	Estreita					1.10 Larga
Ângulo da Garupa	Alta					-3.03 Baixa
Pernas Traseiras V. Lateral	Retas					1.09 Curvas
Pernas Traseiras V. Trás	Fechado					0.73 Paralelas
Ângulo do Casco	Baixo					0.13 Alto
Escore de Pernas e Pés	Baixo					0.81 Alto
Úbere Anterior, Inserção	Frouxo					1.41 Firme
Altura Úbere Posterior	Baixo					1.69 Alto
Largura Úbere Posterior	Estreito					1.03 Largo
Ligamento Central	Fraço					0.56 Forte
Profundidade de Úbere	Profundo					2.15 Raso
Coloc. Tetos Anteriores	Abertas					-0.17 Fechadas
Coloc. Tetos Posterior	Abertas					-0.13 Fechadas
Comprimento de Tetos	Curtas					1.15 Compridas



Mãe: Fustead Monterey Lefty-ET

**S-S-I BG LAIDLAW CLIVE-ET**

TR TP TCT LD

**LAIDLAW X YODER X SUPERSIRE**

99% RHA-I aAa: N/A DMS: 561,456

Nascimento: 05/08/2016

Reg: H08403133120504

Beta-Casein: A1A2 | Kappa-Casein: BE

**Pai:** Ocd Montross Laidlaw-ET (VG-88)**Mãe:** S-S-I Yodr Melodie 10973-ET (VG-88-EX-MS-DOM)**Avô:** Woodcrest Mogul Yoder-ET (EX-90-GM)**Avô:** S-S-I Supsire Miri 8679-ET (EX-90-EX-MS-GMD-DOM)**Bisavô:** Seagull-Bay Supersire-ET (EX-90-GM)**Bisavô:** S-S-I Bookem Modesto7269-ET (VG-87-VG-MS-DOM)**AVALIAÇÃO DO TOURO - CDCB-S GENOMIC EVALUATION (08/22)**

Leite	+1.693	83% C	0 Filhas 0 Rebanhos US
Proteína	+47	-0.02	
Gordura	+60	-0.02	Mérito Líquido \$ +\$534
Vida Produtiva	+1.3	79% C	Mérito Fluido \$ +\$551
Permanência	-1.6	74% C	Mérito em Queijo \$ +\$532
CCS	2.98	80% C	Mérito Pastoreio \$ +\$497
Mastite	-0.8	75% C	HHP\$ +\$510
HCR	-0.7	76% C	CCR -2.9
Tx Prenhez Filhas	-3.0	79% C	SCR

**CARACTERÍSTICAS DE PARTO - CDCB-S GENOMIC EVALUATION (08/22)**

Facilidade de Parto do Touro	2.4%	70% C	1 Obs
Facilidade de Parto das Filhas	2.3%	69% C	0 Filhas
Mortes ao Nascer - Touros	5.8%	63% C	1 Obs
Mortes ao Nascer - Filhas	5.8%	63% C	0 Filhas

**WELLNESS TRAITS - ZOETIS WELLNESS EVALUATION (08/22)**

Vacas	DWPS	+\$564	WTS	-\$39	
Mastite	96	64% C	Doe. Resp. Vaca	105	58% C
Claudicação	95	62% C	Ovário Cístico	109	41% C
Aborto da Vaca	100	51% C	Parto Gemelar	97	61% C
Metrite	106	62% C	Cetose	105	56% C
Ret. Placenta	104	64% C	Febre do Leite	100	58% C
Desp. Abomoso	106	56% C			

**Bezerros**

	CW\$	-\$1			
Calf. Resp. Dis.	105	51% C	Diarréia Neonatal	101	52% C
Habitabilidade	96	57% C			

**TIPO - CDCB-S/HA GENOMIC (08/22)**

GTPI + 2.520

PTAT +1.37 82%R C. Úbere: +1.21 P&amp;P: +0.47 | 0 Filhas 0 Rebanhos

LINEAR	-2	-1	0	+1	+2	
Estatura	Baixa					0.23 Alta
Caract. Leiteira	Grossoiro					1.96 Angulosa
Força	Fragil					0.37 Forte
Profundidade Corporal	Raso					0.63 Profundo
Largura de Garupa	Estreita					1.08 Larga
Ângulo da Garupa	Alta					-0.51 Baixa
Pernas Traseiras V. Lateral	Retas					-0.94 Curvas
Pernas Traseiras V. Trás	Fechado					0.60 Paralelas
Ângulo do Casco	Baixo					0.83 Alto
Escore de Pernas e Pés	Baixo					0.45 Alto
Úbere Anterior, Inserção	Frouxo					0.99 Firme
Altura Úbere Posterior	Baixo					1.81 Alto
Largura Úbere Posterior	Estreito					2.48 Largo
Ligamento Central	Fraço					0.32 Forte
Profundidade de Úbere	Profundo					0.13 Raso
Coloc. Tetos Anteriores	Abertas					0.54 Fechadas
Coloc. Tetos Posterior	Abertas					0.67 Fechadas
Comprimento de Tetos	Curtas					-1.19 Compridas



Mãe: S-S-I Yodr Melodie 10973-ET



Avô: S-S-I Supsire Miri 8679-ET

007H016105  
**Combination**



007H015088  
**Contender**



**EXELS COMBINATION-ET**

TR TP TC TV TL TY TD

**LOGISTICS X DOC X MONTRUSS**

99% RHA-I aAa: 243 DMS: 123,234

Nascimento: 16/02/2021

Reg: H08403221284374

Henry P. & Carolyn Van Exel, Lodi, CA

Beta-Casein: A1A2 | Kappa-Casein: BB

**Pai:** Cookiecutter Logistics-ET

**Mãe:** Den-K Doc Jeanette 458-ET (EX-91-EX-MS)

**Avô:** Woodcrest King Doc (EX-90)

**Avô:** Den-K Montro Tierra 1406-ET (EX-91-2E-EX-MS)

**Bisavô:** Bacon-Hill Montruss-ET (EX-92-GM)

**Bisavó:** Den-K Bookem Brooke 524 (VG-88-VG-MS)

**AVALIAÇÃO DO TOURO - CDCB-S GENOMIC EVALUATION (08/22)**

Leite	+1.332	80% C	0 Filhas	0 Rebanhos	US
Proteína	+53	+0.04			
Gordura	+79	+0.09	Mérito Líquido \$		+\$728
Vida Produtiva	+3.4	74% C	Mérito Fluido \$		+\$672
Permanência	-2.4	70% C	Mérito em Queijo \$		+\$731
CCS	3.16	75% C	Mérito Pastoreio \$		+\$712
Mastite	-1.2	69% C	HHP\$		+\$688
HCR	+1.3	71% C	CCR		+0.4
Tx Prenhez Filhas	+0.1	74% C	SCR		

**CARACTERÍSTICAS DE PARTO - CDCB-S GENOMIC EVALUATION (08/22)**

Facilidade de Parto do Touro	2.9%	62% C	0 Obs
Facilidade de Parto das Filhas	2.8%	56% C	0 Filhas
Mortes ao Nascer - Touros	7.3%	60% C	0 Obs
Mortes ao Nascer - Filhas	5.8%	54% C	0 Filhas

**WELLNESS TRAITS - ZOETIS WELLNESS EVALUATION (08/22)**

Vacas	DWP\$	+\$519	WT\$	-\$149
Mastite	91	49% C	Doe. Resp. Vaca	89 39% C
Claudicação	101	45% C	Ovário Cístico	106 24% C
Aborto da Vaca	90	33% C	Parto Gemelar	96 44% C
Metrite	99	46% C	Cetose	101 39% C
Ret. Placenta	101	49% C	Febre do Leite	97 44% C
Desp. Abomaso	99	38% C		

**Bezerros CW\$ +\$2**

Calf. Resp. Dis.	95	35% C	Diarréia Neonatal	108	39% C
Habitabilidade	96	41% C			

**TIPO - CDCB-S/HA GENOMIC (08/22) GTPI + 2.917**

PTAT +3.14 78%R C. Úbere: +2.57 P&P: +2.09 | 0 Filhas 0 Rebanhos

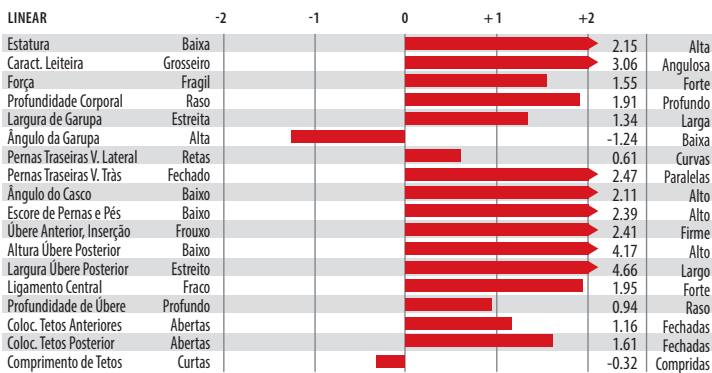

Tia Paterna: S-S-I Doc Have Not 8783-ET



Tias Paternas: Luck-E Doc Daughter Group

**LARCREST CONTENDER-ET**

TR TP TC TV TL TY TD

**RIVETING X HOTLINE X OCTOBERFEST**

99% RHA-I aAa: 432 DMS: 345,234

Nascimento: 19/04/2019

Reg: H08403149236639

Jon E. Larson, Albert Lea, MN

Beta-Casein: A2A2 | Kappa-Casein: AA

**Pai:** S-S-I Bg Frzzld Riveting-ET

**Mãe:** Larcrest Comment-ET

**Avô:** Peak Hotline-ET

**Avô:** Larcrest Oct Fest 3136-ET (VG-87-VG-MS)

**Bisavô:** Ladys-Manor Octoberfest-ET

**Bisavó:** Larcrest Cream Puff-ET (VG-85-VG-MS-DOM)

**AVALIAÇÃO DO TOURO - CDCB-S GENOMIC EVALUATION (08/22)**

Leite	+111	81% C	0 Filhas	0 Rebanhos	US
Proteína	+33	+0.11			
Gordura	+86	+0.29	Mérito Líquido \$		+\$836
Vida Produtiva	+3.8	77% C	Mérito Fluido \$		+\$687
Permanência	+2.1	72% C	Mérito em Queijo \$		+\$860
CCS	2.68	78% C	Mérito Pastoreio \$		+\$828
Mastite	+3.3	72% C	HHP\$		+\$947
HCR	+0.8	75% C	CCR		+0.1
Tx Prenhez Filhas	+0.7	77% C	SCR		+1.5

**CARACTERÍSTICAS DE PARTO - CDCB-S GENOMIC EVALUATION (08/22)**

Facilidade de Parto do Touro	1.5%	90% C	3240bs
Facilidade de Parto das Filhas	1.7%	70% C	0 Filhas
Mortes ao Nascer - Touros	6.0%	83% C	313 Obs
Mortes ao Nascer - Filhas	3.9%	64% C	0 Filhas

**WELLNESS TRAITS - ZOETIS WELLNESS EVALUATION (08/22)**

Vacas	DWP\$	+\$963	WT\$	+\$219
Mastite	105	55% C	Doe. Resp. Vaca	104 46% C
Claudicação	103	50% C	Ovário Cístico	91 31% C
Aborto da Vaca	93	39% C	Parto Gemelar	100 52% C
Metrite	108	54% C	Cetose	106 48% C
Ret. Placenta	99	56% C	Febre do Leite	98 50% C
Desp. Abomaso	106	45% C		

**Bezerros CW\$ +\$17**

Calf. Resp. Dis.	105	46% C	Diarréia Neonatal	103	47% C
Habitabilidade	99	515% C			

**TIPO - CDCB-S/HA GENOMIC (08/22) GTPI + 2.870**

PTAT +1.26 80%R C. Úbere: +2.02 P&P: +0.94 | 0 Filhas 0 Rebanhos

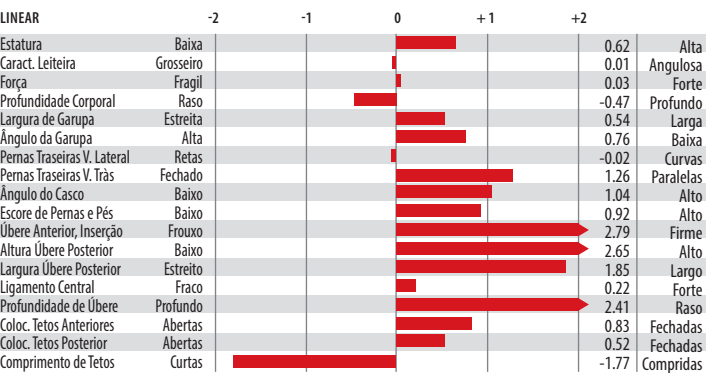

Larcrest Contender-ET



Irmã: Hilmar-D Riveting 16002



250H014870

**Core**

SELECT SIRE



009H015573

**Countdown****S-S-I CAPITAL CORE-ET**

TR TP TC TV TL TY TD

**CAPITAL X LEGENDARY X KINGBOY**

99% RHA-I aAa: 432 DMS: 246,456

Nascimento: 25/08/2018

Reg: H08403202794262

Select Sires, Inc., Plain City, OH

Beta-Casein: A2A2 | Kappa-Casein: AA

**Pai:** No-Fla Capital 45499-ET**Mãe:** Ssi-Ducktt 8044 (GP-81)**Avô:** Welcome Legendary 2870-ET**Avô:** Plain-Knoll Kingboy 673-ET (VG-86-VG-MS)**Bisavô:** Morningview Mcc Kingboy-ET (EX-92)**Bisavô:** Plain-Knoll Mogul Mariah (VG-88-VG-MS-GMD-DOM)**AVALIAÇÃO DO TOURO - CDCB-S GENOMIC EVALUATION (08/22)**

Leite	+81	81% C	0 Filhas	0 Rebanhos US
Proteína	+30	+0.10		
Gordura	+51	+0.17	Mérito Líquido \$	+\$479
Vida Produtiva	+3.0	77% C	Mérito Fluido \$	+\$347
Permanência	+1.4	72% C	Mérito em Queijo \$	+\$496
CCS	2.91	78% C	Mérito Pastoreio \$	+\$467
Mastite	+0.6	72% C	HHP\$	+\$621
HCR	+1.6	74% C	CCR	+1.6
Tx Prenhez Filhas	+1.3	77% C	SCR	

**CARACTERÍSTICAS DE PARTO - CDCB-S GENOMIC EVALUATION (08/22)**

Facilidade de Parto do Touro	2.0%	79% C	192 Obs
Facilidade de Parto das Filhas	2.5%	70% C	0 Filhas
Mortes ao Nascer - Touros	6.2%	64% C	192 Obs
Mortes ao Nascer - Filhas	6.6%	64% C	0 Filhas

**WELLNESS TRAITS - ZOETIS WELLNESS EVALUATION (08/22)**

Vacas	DWP\$	+\$608	WT\$	+\$163
Mastite	99	52% C	Doe. Resp. Vaca	102 44% C
Claudicação	110	49% C	Ovário Cístico	98 30% C
Aborto da Vaca	101	38% C	Parto Gemelar	99 49% C
Metrite	104	50% C	Cetose	105 44% C
Ret. Placenta	103	53% C	Febre do Leite	98 49% C
Desp. Abomaso	104	43% C		

**Bezerros CW\$ +\$17**

Calf. Resp. Dis.	105	41% C	Diarréia Neonatal	103 42% C
Habitabilidade	99	47% C		

**TIPO - CDCB-S/HA GENOMIC (08/22)**

GTP1 + 2.605

PTAT +1.23 80%R

C. Úbere: +2.03 P&amp;P: +1.27 | 0 Filhas 0 Rebanhos

LINEAR	-2	-1	0	+1	+2	
Estatura						0.85 Alta
Caract. Leiteira						-0.64 Angulosa
Força						0.97 Forte
Profundidade Corporal						0.29 Profundo
Largura de Garupa						0.32 Larga
Ângulo da Garupa						-0.98 Baixa
Pernas Traseiras V. Lateral						-0.53 Curvas
Pernas Traseiras V. Trás						0.26 Paralelas
Ângulo do Casco						1.77 Alto
Escore de Pernas e Pés						0.48 Alto
Úbere Anterior, Inserção						3.89 Firme
Altura Úbere Posterior						1.98 Alto
Largura Úbere Posterior						1.39 Largo
Ligamento Central						0.21 Forte
Profundidade de Úbere						2.76 Raso
Coloc. Tetos Anteriores						0.63 Fechadas
Coloc. Tetos Posterior						0.13 Fechadas
Comprimento de Tetos						-0.37 Compridas



Irmã: Midlee Capital Dorothy (VG-85-VG-MS)



Irmã: Natureview Capital Colby (GP-82)

**BADGER SSI COUNTDOWN-ET**

TR TP TC TL TD

**ROSKOZ X HUEY X MAYFLOWER**

99% RHA-I aAa: N/A DMS: N/A

Nascimento: 12/07/2020

Reg: H08403216213647

Badger Holsteins, Unity, WI

Beta-Casein: A1A1 | Kappa-Casein: BE

**Pai:** Siemers Rolan Roskoz-ET**Mãe:** Badger S-S-I 15411 15965-ET**Avô:** T-Spruce Frazzled Huey-ET**Avô:** S-S-I Bg 11596 15411-ET (VG-86)**Bisavô:** S-S-I Snowman Mayflower-ET (EX-92-GM)**Bisavô:** S-S-I Rubcon 10721 11596-ET**AVALIAÇÃO DO TOURO - CDCB-S GENOMIC EVALUATION (08/22)**

Leite	+1.068	80% C	0 Filhas	0 Rebanhos US
Proteína	+51	+0.06		
Gordura	+72	+0.11	Mérito Líquido \$	+\$847
Vida Produtiva	+5.3	74% C	Mérito Fluido \$	+\$755
Permanência	+2.1	70% C	Mérito em Queijo \$	+\$861
CCS	2.87	76% C	Mérito Pastoreio \$	+\$796
Mastite	+0.4	70% C	HHP\$	+\$872
HCR	+1.5	72% C	CCR	+1.0
Tx Prenhez Filhas	+0.0	74% C	SCR	

**CARACTERÍSTICAS DE PARTO - CDCB-S GENOMIC EVALUATION (08/22)**

Facilidade de Parto do Touro	1.8%	63% C	0 Obs
Facilidade de Parto das Filhas	1.3%	58% C	0 Filhas
Mortes ao Nascer - Touros	5.5%	60% C	0 Obs
Mortes ao Nascer - Filhas	4.4%	56% C	0 Filhas

**WELLNESS TRAITS - ZOETIS WELLNESS EVALUATION (08/22)**

Vacas	DWP\$	+\$870	WT\$	+\$83
Mastite	99	56% C	Doe. Resp. Vaca	102 45% C
Claudicação	98	52% C	Ovário Cístico	107 31% C
Aborto da Vaca	101	39% C	Parto Gemelar	98 51% C
Metrite	111	53% C	Cetose	109 48% C
Ret. Placenta	106	55% C	Febre do Leite	103 51% C
Desp. Abomaso	106	45% C		

**Bezerros CW\$ -\$28**

Calf. Resp. Dis.	102	45% C	Diarréia Neonatal	95 45% C
Habitabilidade	97	50% C		

**TIPO - CDCB-S/HA GENOMIC (08/22)**

GTP1 + 2.840

PTAT +1.42 78%R

C. Úbere: +1.82 P&amp;P: +0.35 | 0 Filhas 0 Rebanhos

LINEAR	-2	-1	0	+1	+2	
Estatura						1.37 Alta
Caract. Leiteira						1.02 Angulosa
Força						-0.15 Forte
Profundidade Corporal						-0.04 Profundo
Largura de Garupa						0.08 Larga
Ângulo da Garupa						0.66 Baixa
Pernas Traseiras V. Lateral						0.73 Curvas
Pernas Traseiras V. Trás						0.25 Paralelas
Ângulo do Casco						0.50 Alto
Escore de Pernas e Pés						0.74 Alto
Úbere Anterior, Inserção						1.91 Firme
Altura Úbere Posterior						2.79 Alto
Largura Úbere Posterior						2.10 Largo
Ligamento Central						1.25 Forte
Profundidade de Úbere						1.88 Raso
Coloc. Tetos Anteriores						0.46 Fechadas
Coloc. Tetos Posterior						0.68 Fechadas
Comprimento de Tetos						0.58 Compridas



Avó Paterna: Siemers Delta S-Roz-Ann-ET



Tia Paterna: Adayaw Huey 2228-ETS

007H014185

**Croft**

SELECT SIRE



007H015465

**Crusher****LEANINGHOUSE FLGSP CROFT-ET**

TR TP TL TD

**FLAGSHIP X SILVER X SUPERSIRE**

99% RHA-I aAa: N/A DMS: 345,456

Nascimento: 10/11/2016

Reg: H08403140985987

Beta-Casein: A1A2 | Kappa-Casein: AB

**Pai:** S-S-1 1stclass Flagship-ET**Mãe:** Leaninghouse Silvr 21181-ET (VG-87-EX-MS)**Avô:** Seagull-Bay Silver-ET**Avô:** Playball JL Bubbles-ET (VG-85-VG-MS)**Bisavô:** Seagull-Bay Supersire-ET (EX-90-GM)**Bisavô:** Playball Mnom Bounty-ET (VG-88-EX-MS-DOM)**AVALIAÇÃO DO TOURO - CDCB-S GENOMIC EVALUATION (08/22)**

Leite	+409	82% C.	0 Filhas 0 Rebanhos US
Proteína	+31	+0.06	
Gordura	+62	+0.16	Mérito Líquido \$ +\$672
Vida Produtiva	+3.8	79% C	Mérito Fluido \$ +\$577
Permanência	+1.3	75% C	Mérito em Queijo \$ +\$687
CCS	2.78	80% C	Mérito Pastoreio \$ +\$681
Mastite	+1.8	75% C	HHP\$ +\$712
HCR	+1.0	76% C	CCR +2.2
Tx Prenhez Filhas	+1.3	78% C	SCR

**CARACTERÍSTICAS DE PARTO - CDCB-S GENOMIC EVALUATION (08/22)**

Facilidade de Parto do Touro	1.8%	70% C	2 Obs
Facilidade de Parto das Filhas	2.2%	70% C	0 Filhas
Mortes ao Nascer - Touros	5.8%	63% C	2 Obs
Mortes ao Nascer - Filhas	4.7%	64% C	0 Filhas

**WELLNESS TRAITS - ZOETIS WELLNESS EVALUATION (08/22)**

Vacas	DWP\$	+\$849	WT\$	+\$170
Mastite	106	59% C	Doe. Resp. Vaca	101 52% C
Claudicação	96	57% C	Ovário Cístico	102 39% C
Aborto da Vaca	104	48% C	Parto Gemelar	111 56% C
Metrite	110	58% C	Cetose	107 53% C
Ret. Placenta	103	59% C	Febre do Leite	99 57% C
Desp. Abomoso	104	52% C		

**Bezerros CW\$ -\$13**

Calf. Resp. Dis.	101	49% C	Diarréia Neonatal	102	49% C
Habitabilidade	94	53% C			

**TIPO - CDCB-S/HA GENOMIC (08/22)**

GTP1 + 2.594

PTAT -0.10 81%R C. Úbere: +0.12 P&amp;P: -0.73 | 0 Filhas 0 Rebanhos

LINEAR	-2	-1	0	+1	+2	
Estatura	Baixa				-0.54	Alta
Caract. Leiteira	Grossieiro				-0.18	Angulosa
Força	Fragil				-1.19	Forte
Profundidade Corporal	Raso				-1.39	Profundo
Largura de Garupa	Estreita				-0.95	Larga
Ângulo da Garupa	Alta				0.96	Baixa
Pernas Traseiras V. Lateral	Retas				-3.23	Curvas
Pernas Traseiras V. Trás	Fechado				-0.10	Paralelas
Ângulo do Casco	Baixo				1.03	Alto
Escore de Pernas e Pés	Baixo				-0.89	Alto
Úbere Anterior, Inserção	Frouxo				0.27	Firme
Altura Úbere Posterior	Baixo				1.39	Alto
Largura Úbere Posterior	Estreito				0.81	Largo
Ligamento Central	Frac				1.89	Forte
Profundidade de Úbere	Profundo				0.79	Raso
Coloc. Tetos Anteriores	Abertas				1.54	Fechadas
Coloc. Tetos Posteriores	Abertas				2.53	Fechadas
Comprimento de Tetos	Curtas				-1.17	Compridas



Avô: Playball JL Bubbles-ET



Irmã: Penn-England Barba 13511-ET

**PLAIN-KNOLL CRUSHER-ET**

TR TP TCV TL TY TD

**CALVARY X LEGENDARY X JOSUPER**

99% RHA-I aAa: 243 DMS: 135,345

Nascimento: 25/08/2019

Reg: H08403149934677

Beta-Casein: A1A2 | Kappa-Casein: AA

**Pai:** Ocd Magee Calvary-ET**Mãe:** Plain-Knoll Legendry 1551-ET (VG-86-VG-MS)**Avô:** Welcome Legendary 2870-ET**Avô:** Plain-Knoll Josuper 794-ET (VG-85-VG-MS-DOM)**Bisavô:** Uecker Supersire Josuper-ET**Bisavô:** Plain-Knoll Mogul Mariah (VG-88-VG-MS-GMD-DOM)**AVALIAÇÃO DO TOURO - CDCB-S GENOMIC EVALUATION (08/22)**

Leite	+476	82% C.	0 Filhas 0 Rebanhos US
Proteína	+52	+0.13	
Gordura	+123	+0.37	Mérito Líquido \$ +\$989
Vida Produtiva	+4.5	77% C	Mérito Fluido \$ +\$811
Permanência	+3.5	71% C	Mérito em Queijo \$ +\$1.012
CCS	2.93	79% C	Mérito Pastoreio \$ +\$915
Mastite	+2.2	71% C	HHP\$ +\$1.027
HCR	+0.3	73% C	CCR -0.3
Tx Prenhez Filhas	-1.1	76% C	SCR

**CARACTERÍSTICAS DE PARTO - CDCB-S GENOMIC EVALUATION (08/22)**

Facilidade de Parto do Touro	2.0%	91% C	413 Obs
Facilidade de Parto das Filhas	1.9%	71% C	0 Filhas
Mortes ao Nascer - Touros	6.5%	84% C	406 Obs
Mortes ao Nascer - Filhas	4.7%	64% C	0 Filhas

**WELLNESS TRAITS - ZOETIS WELLNESS EVALUATION (08/22)**

Vacas	DWP\$	+\$1.017	WT\$	+\$18
Mastite	100	54% C	Doe. Resp. Vaca	101 45% C
Claudicação	97	51% C	Ovário Cístico	107 30% C
Aborto da Vaca	96	40% C	Parto Gemelar	100 52% C
Metrite	102	52% C	Cetose	105 46% C
Ret. Placenta	97	56% C	Febre do Leite	93 51% C
Desp. Abomoso	106	46% C		

**Bezerros CW\$ +\$2**

Calf. Resp. Dis.	103	44% C	Diarréia Neonatal	96	48% C
Habitabilidade	104	50% C			

**TIPO - CDCB-S/HA GENOMIC (08/22)**

GTP1 + 2.962

PTAT +1.39 80%R C. Úbere: +0.64 P&amp;P: +0.44 | 0 Filhas 0 Rebanhos

LINEAR	-2	-1	0	+1	+2	
Estatura	Baixa				1.40	Alta
Caract. Leiteira	Grossieiro				1.43	Angulosa
Força	Fragil				0.65	Forte
Profundidade Corporal	Raso				0.81	Profundo
Largura de Garupa	Estreita				1.00	Larga
Ângulo da Garupa	Alta				1.36	Baixa
Pernas Traseiras V. Lateral	Retas				0.08	Curvas
Pernas Traseiras V. Trás	Fechado				0.49	Paralelas
Ângulo do Casco	Baixo				0.10	Alto
Escore de Pernas e Pés	Baixo				0.81	Alto
Úbere Anterior, Inserção	Frouxo				0.44	Firme
Altura Úbere Posterior	Baixo				1.79	Alto
Largura Úbere Posterior	Estreito				2.09	Largo
Ligamento Central	Frac				0.38	Forte
Profundidade de Úbere	Profundo				-0.12	Raso
Coloc. Tetos Anteriores	Abertas				-0.46	Fechadas
Coloc. Tetos Posteriores	Abertas				-0.11	Fechadas
Comprimento de Tetos	Curtas				0.58	Compridas



Plain-Knoll Crusher-ET



Bosavô Paterna: Morsan Uno Cnergy



**S-S-I REGAL CUSTOM MADE-ET  
REGAL X BIG AL X RESOLVE**

99% RHA-I aAa: N/A DMS: N/A  
Nascimento: 14/10/2021  
Reg: H08403241466381  
Select Sires Inc., Plain City, OH

Beta-Casein: A2A2 | Kappa-Casein: AB

**Pai:** T-Spruce Renegade Regal-ET  
**Mãe:** Plain-Knoll Big Al 2880 (GP-82-VG-MS)  
**Avô:** A-S-Cannon Frzzld Big Al-ET  
**Avô:** Plain-Knoll Resolve 1893-ET (VG-87-VG-MS)  
**Bisavô:** Blumenfeld Jedi Resolve-ET  
**Bisavô:** Plain-Knoll Josuper 794-ET (VG-85-VG-MS-DOM)



**AVALIAÇÃO DO TOURO - CDCB-S GENOMIC EVALUATION (08/22)**

Leite	+780	79% C	0 Filhas 0 Rebanhos US	
Proteína	+51	+0.09		
Gordura	+81	+0.18	Mérito Líquido \$	+\$1.061
Vida Produtiva	+7.7	74% C	Mérito Fluido \$	+\$915
Permanência	+2.0	70% C	Mérito em Queijo \$	+\$1.087
CCS	2.47	75% C	Mérito Pastoreio \$	+\$1.045
Mastite	+5.5	69% C	HHP\$	+\$1.182
HCR	+4.6	71% C	CCR	+4.6
Tx Prenhez Filhas	+2.2	73% C	SCR	

**CARACTERÍSTICAS DE PARTO - CDCB-S GENOMIC EVALUATION (08/22)**

Facilidade de Parto do Touro	2.0%	63% C	0 Obs
Facilidade de Parto das Filhas	2.3%	57% C	0 Filhas
Mortes ao Nascer - Touros	6.2%	59% C	0 Obs
Mortes ao Nascer - Filhas	5.1%	54% C	0 Filhas

**WELLNESS TRAITS - ZOETIS WELLNESS EVALUATION (08/22)**

Vacas	DWP\$	+\$1.246	WT\$	+\$223
Mastite	109	51% C	Doe. Resp. Vaca	94 41% C
Claudicação	103	47% C	Ovário Cístico	104 27% C
Aborto da Vaca	100	35% C	Parto Gemelar	103 47% C
Metrite	101	49% C	Cetose	105 42% C
Ret. Placenta	97	51% C	Febre do Leite	93 47% C
Desp. Abomoso	100	40% C		

**Bezerros CW\$ +\$30**

Calf. Resp. Dis.	106	38% C	Diarréia Neonatal	104 40% C
Habitabilidade	101	44% C		

**TIPO - CDCB-S/HA GENOMIC (08/22) GTPI + 2.981**

PTAT +0.72 78%R C. Úbere: +1.02 P&P: -0.34 | 0 Filhas 0 Rebanhos

LINEAR	-2	-1	0	+1	+2	
Estatura					-0.18	Alta
Caract. Leiteira					0.10	Angulosa
Força					-0.49	Forte
Profundidade Corporal					-0.76	Profundo
Largura de Garupa					-0.06	Larga
Ângulo da Garupa					-0.33	Baixa
Pernas Traseiras V. Lateral					-0.31	Curvas
Pernas Traseiras V. Trás					-0.35	Paralelas
Ângulo do Casco					-0.03	Alto
Escore de Pernas e Pés					-0.37	Alto
Úbere Anterior, Inserção					1.48	Firme
Altura Úbere Posterior					1.20	Alto
Largura Úbere Posterior					0.95	Largo
Ligamento Central					-0.26	Forte
Profundidade de Úbere					1.01	Raso
Coloc. Tetos Anteriores					-0.04	Fechadas
Coloc. Tetos Posterior					-0.36	Fechadas
Comprimento de Tetos					-0.27	Compridas



Tia Paterna: Plain-Knoll Big Al 2880



Tia Paterna: Winstar Big Al 5852-ET

**S-S-I HUEY DAVOS-ET  
TR TP TCTV TL TY TD**

**HUEY X DAMIEN X RUBICON**  
98% RHA-I aAa: 435 DMS: 345,456  
Nascimento: 25/10/2018  
Reg: H08403202794451  
Select Sires Inc., Plain City, OH

Beta-Casein: A2A2 | Kappa-Casein: AA

**Pai:** T-Spruce Frazzled Huey-ET  
**Mãe:** Aardema-TW Limitless-ET (GP-82-VG-MS)  
**Avô:** Brandvale Stoic Damien-ET  
**Avô:** Aardema Rubicon 17802-ET (GP-83-VG-MS)  
**Bisavô:** Edg Rubicon-ET  
**Bisavô:** Aardema Dean 3208 (VG-86-VG-MS)



**AVALIAÇÃO DO TOURO - CDCB-S GENOMIC EVALUATION (08/22)**

Leite	+624	83% C	0 Filhas 0 Rebanhos US	
Proteína	+32	+0.04		
Gordura	+54	+0.10	Mérito Líquido \$	+\$718
Vida Produtiva	+5.3	77% C	Mérito Fluido \$	+\$647
Permanência	+1.0	73% C	Mérito em Queijo \$	+\$732
CCS	2.72	79% C	Mérito Pastoreio \$	+\$670
Mastite	+3.1	73% C	HHP\$	+\$797
HCR	+1.1	83% C	CCR	+0.7
Tx Prenhez Filhas	+0.2	77% C	SCR	-0.4

**CARACTERÍSTICAS DE PARTO - CDCB-S GENOMIC EVALUATION (08/22)**

Facilidade de Parto do Touro	2.0%	97% C	1.815 Obs
Facilidade de Parto das Filhas	2.5%	69% C	8 Filhas
Mortes ao Nascer - Touros	4.6%	94% C	1.653 Obs
Mortes ao Nascer - Filhas	4.9%	64% C	8 Filhas

**WELLNESS TRAITS - ZOETIS WELLNESS EVALUATION (08/22)**

Vacas	DWP\$	+\$773	WTS	+\$134
Mastite	105	60% C	Doe. Resp. Vaca	103 50% C
Claudicação	98	56% C	Ovário Cístico	103 36% C
Aborto da Vaca	97	44% C	Parto Gemelar	104 57% C
Metrite	104	59% C	Cetose	106 54% C
Ret. Placenta	97	61% C	Febre do Leite	94 57% C
Desp. Abomoso	105	51% C		

**Bezerros CW\$ +\$22**

Calf. Resp. Dis.	106	72% C	Diarréia Neonatal	101 55% C
Habitabilidade	102	76% C		

**TIPO - CDCB-S/HA GENOMIC (08/22) GTPI + 2.667**

PTAT +1.08 80%R C. Úbere: +1.14 P&P: -0.02 | 0 Filhas 0 Rebanhos

LINEAR	-2	-1	0	+1	+2	
Estatura					-0.49	Alta
Caract. Leiteira					-0.61	Angulosa
Força					-0.20	Forte
Profundidade Corporal					-0.69	Profundo
Largura de Garupa					-0.28	Larga
Ângulo da Garupa					-1.16	Baixa
Pernas Traseiras V. Lateral					0.33	Curvas
Pernas Traseiras V. Trás					0.48	Paralelas
Ângulo do Casco					0.43	Alto
Escore de Pernas e Pés					0.41	Alto
Úbere Anterior, Inserção					2.51	Firme
Altura Úbere Posterior					2.03	Alto
Largura Úbere Posterior					0.51	Largo
Ligamento Central					0.85	Forte
Profundidade de Úbere					2.14	Raso
Coloc. Tetos Anteriores					1.25	Fechadas
Coloc. Tetos Posterior					0.97	Fechadas
Comprimento de Tetos					-1.07	Compridas



S-S-I Huey Davos-ET



Mãe: Aardema-TW Limitless-ET



009H016010  
**Delasco**



009H014789  
**Deliver**



**S-S-I GAMEDAY DELASCO-ET**

TR TP TCTL TD  
**GAMEDAY X ROME X ALTADRAGO**

99% RHA-I aAa: N/A DMS: N/A  
Nascimento: 01/04/2021  
Reg: H08403231304563  
Select Sires, Inc., Plain City, OH

Beta-Casein: A1A2 | Kappa-Casein: AE

**Pai:** Rmd-Dotterer Ssi Gameday-ET  
**Mãe:** S-S-I Rome 4273 11305-ET  
**Avô:** De-Su Frazzld Rome 14192-ET  
**Avô:** Wake-Up Drago Extra 4273 (VG-85-VG-MS)  
**Bisavô:** S-S-I Altadrago-ET  
**Bisavô:** Wake-Up Silver Emblem 3709 (GP-82)



**AVALIAÇÃO DO TOURO - CDCB-S GENOMIC EVALUATION (08/22)**

Leite	+982	79% C	0 Filhas 0 Rebanhos US
Proteína	+39	+0.03	
Gordura	+111	+0.25	Mérito Líquido \$ +\$951
Vida Produtiva	+4.7	74% C	Mérito Fluido \$ +\$901
Permanência	+1.9	70% C	Mérito em Queijo \$ +\$960
CCS	2.83	75% C	Mérito Pastoreio \$ +\$947
Mastite	+1.4	69% C	HHP\$ +\$975
HCR	+2.7	71% C	CCR +2.1
Tx Prenhez Filhas	+0.9	74% C	SCR

**CARACTERÍSTICAS DE PARTO - CDCB-S GENOMIC EVALUATION (08/22)**

Facilidade de Parto do Touro	2.4%	63% C	0 Obs
Facilidade de Parto das Filhas	3.4%	57% C	0 Filhas
Mortes ao Nascer - Touros	6.1%	60% C	0 Obs
Mortes ao Nascer - Filhas	4.5%	55% C	0 Filhas

**WELLNESS TRAITS - ZOETIS WELLNESS EVALUATION (08/22)**

Vacas	DWP\$	+\$1.093	WT\$	+\$155
Mastite	102	45% C	Doe. Resp. Vaca	102 35% C
Claudicação	105	41% C	Ovário Cístico	104 20% C
Aborto da Vaca	102	29% C	Parto Gemelar	100 41% C
Metrite	103	43% C	Cetose	106 37% C
Ret. Placenta	97	46% C	Febre do Leite	102 41% C
Desp. Abomoso	107	34% C		

**Bezerros CW\$ -\$20**

Calf. Resp. Dis.	102	32% C	Diarréia Neonatal	98 38% C
Habitabilidade	96	38% C		

**TIPO - CDCB-S/HA GENOMIC (08/22) GTPI + 3.003**

PTAT +1.80 78%R C. Úbere: +2.08 P&P: +0.83 | 0 Filhas 0 Rebanhos

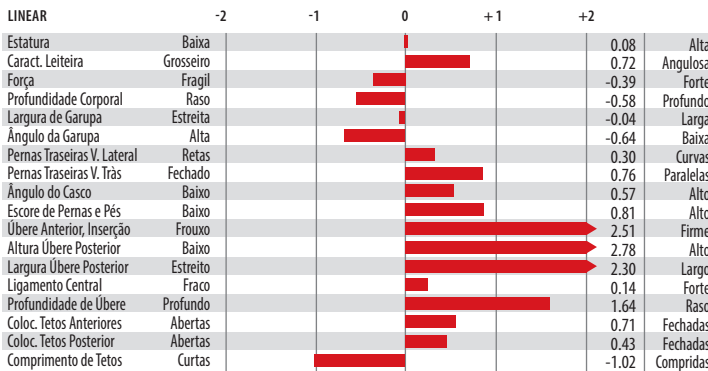

Avô Paterna: Pine-Tree SSI 9839 3412-ET



Tia Paterna: S-S-I Rome 8776 10610-ET (GP-83)

**OCD JARED DELIVER-ET**

TR TP TCTL TD  
**JARED X MODESTY X MERIDIAN**

99% RHA-I aAa: N/A DMS: N/A  
Nascimento: 19/06/2018  
Reg: H08403199701173

Beta-Casein: A1A2 | Kappa-Casein: N/A

**Pai:** Clear-Echo Jed Jared 745-ET  
**Mãe:** Bgp Modesty Dubuque-ET  
**Avô:** Bacon-Hill Pety Modesty-ET (VG-86-GM)  
**Avô:** View-Home Mrdian Iowa-ET (VG-86-VG-MS-DOM)  
**Bisavô:** Sully Hart Meridian-ET (GM)  
**Bisavô:** Pine-Tree 2149robst 4846-ET (VG-87-VG-MS-DOM)



**AVALIAÇÃO DO TOURO - CDCB-S GENOMIC EVALUATION (08/22)**

Leite	+1.081	81% C	0 Filhas 0 Rebanhos US
Proteína	+34	+0.00	
Gordura	+35	-0.02	Mérito Líquido \$ +\$680
Vida Produtiva	+4.7	77% C	Mérito Fluido \$ +\$665
Permanência	+1.8	73% C	Mérito em Queijo \$ +\$685
CCS	2.77	78% C	Mérito Pastoreio \$ +\$681
Mastite	+2.1	73% C	HHP\$ +\$735
HCR	-0.6	74% C	CCR +3.4
Tx Prenhez Filhas	+1.3	76% C	SCR

**CARACTERÍSTICAS DE PARTO - CDCB-S GENOMIC EVALUATION (08/22)**

Facilidade de Parto do Touro	1.8%	71% C	8 Obs
Facilidade de Parto das Filhas	1.2%	70% C	0 Filhas
Mortes ao Nascer - Touros	4.9%	63% C	7 Obs
Mortes ao Nascer - Filhas	4.4%	63% C	0 Filhas

**WELLNESS TRAITS - ZOETIS WELLNESS EVALUATION (08/22)**

Vacas	DWP\$	+\$722	WT\$	+\$117
Mastite	102	59% C	Doe. Resp. Vaca	96 51% C
Claudicação	101	56% C	Ovário Cístico	105 37% C
Aborto da Vaca	104	44% C	Parto Gemelar	105 56% C
Metrite	109	58% C	Cetose	105 53% C
Ret. Placenta	92	60% C	Febre do Leite	99 55% C
Desp. Abomoso	104	51% C		

**Bezerros CW\$ -\$49**

Calf. Resp. Dis.	95	50% C	Diarréia Neonatal	95 49% C
Habitabilidade	96	55% C		

**TIPO - CDCB-S/HA GENOMIC (08/22) GTPI + 2.574**

PTAT +0.62 80%R C. Úbere: +1.29 P&P: -0.38 | 0 Filhas 0 Rebanhos

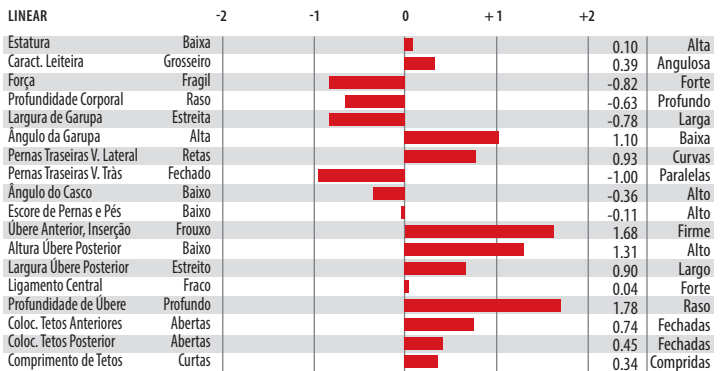

Avô: View-Home Mrdian Iowa-ET



Irmã: Aot Jared Haskel-ET



**KINGS-RANSOM E DEPLOY-ET**

TR TP TC TL TD  
**EISAKU X ACHIEVER X DETOUR**

99% RHA-I aAa: N/A DMS: 126,561  
Nascimento: 03/01/2020  
Reg: H08403208782385  
Kings-Ransom Farm LLC, Schuylerville, NY

Beta-Casein: A2A2 | Kappa-Casein: AB

**Pai:** Sandy-Valley Eisaku-ET  
**Mãe:** Kings-Ransom Ach Display-ET (VG-85)  
**Avô:** Abs Achiever-ET  
**Avô:** Kings-Ransom Delicious-ET (VG-88-VG-MS)  
**Bisavô:** Ronelee Midnight Detour-ET  
**Bisavô:** Kings-Ransom Kb Delicate-ET (EX-93-EX-MS)



**AVALIAÇÃO DO TOURO - CDCB-S GENOMIC EVALUATION (08/22)**

Leite	+603	82% C.	0 Filhas 0 Rebanhos US	
Proteína	+36	+0.06		
Gordura	+102	+0.28	Mérito Líquido \$	+\$845
Vida Produtiva	+3.9	76% C	Mérito Fluido \$	+\$754
Permanência	-0.1	71% C	Mérito em Queijo \$	+\$859
CCS	2.78	79% C	Mérito Pastoreio \$	+\$827
Mastite	+1.9	71% C	HHP\$	+\$876
HCR	+2.5	75% C	CCR	+1.4
Tx Prenhez Filhas	-0.2	76% C	SCR	+4.0

**CARACTERÍSTICAS DE PARTO - CDCB-S GENOMIC EVALUATION (08/22)**

Facilidade de Parto do Touro	1.8%	92% C	439 Obs
Facilidade de Parto das Filhas	1.3%	70% C	0 Filhas
Mortes ao Nascer - Touros	5.6%	85% C	438 Obs
Mortes ao Nascer - Filhas	3.3%	64% C	0 Filhas

**WELLNESS TRAITS - ZOETIS WELLNESS EVALUATION (08/22)**

Vacas	DWP\$	+\$800	WT\$	-\$3
Mastite	100	55% C	Doe. Resp. Vaca	95 46% C
Claudicação	97	52% C	Ovário Cístico	105 32% C
Aborto da Vaca	100	40% C	Parto Gemelar	103 52% C
Metrite	103	54% C	Cetose	97 49% C
Ret. Placenta	97	57% C	Febre do Leite	100 52% C
Desp. Abomoso	102	46% C		

**Bezerros CW\$ -\$55**

Calf. Resp. Dis.	93	47% C	Diarréia Neonatal	99	48% C
Habitabilidade	91	52% C			

**TIPO - CDCB-S/HA GENOMIC (08/22) GTPI + 2.844**

PTAT +1.82 81%R C. Úbere: +1.04 P&P: +0.81 | 0 Filhas 0 Rebanhos

LINEAR	-2	-1	0	+1	+2	
Estatura	Baixa					1.52 Alta
Caract. Leiteira	Grossoiro					2.43 Angulosa
Força	Fragil					0.37 Forte
Profundidade Corporal	Raso					0.91 Profundo
Largura de Garupa	Estreita					1.25 Larga
Ângulo da Garupa	Alta					-1.95 Baixa
Pernas Traseiras V. Lateral	Retas					0.99 Curvas
Pernas Traseiras V. Trás	Fechado					0.99 Paralelas
Ângulo do Casco	Baixo					0.44 Alto
Escore de Pernas e Pés	Baixo					1.17 Alto
Úbere Anterior, Inserção	Frouxo					1.38 Firme
Altura Úbere Posterior	Baixo					1.36 Alto
Largura Úbere Posterior	Estreito					1.85 Largo
Ligamento Central	Frac					0.85 Forte
Profundidade de Úbere	Profundo					1.21 Raso
Coloc. Tetos Anteriores	Abertas					1.26 Fechadas
Coloc. Tetos Posteriores	Abertas					0.73 Fechadas
Comprimento de Tetos	Curtas					-1.38 Compridas



Avô: Kings-Ransom Kb Delicate-ET



Irmã: Jenny-Lou Eisaku 5211

**GENOSOURCE SSI DETECTOR-ET**

TR TP TC TL TD  
**EXPECTANT X GUZMAN X NIGHTCAP**

99% RHA-I aAa: N/A DMS: N/A  
Nascimento: 26/10/2021  
Reg: H08403241466446  
GenoSource, Blairstown, IA

Beta-Casein: A2A2 | Kappa-Casein: AB

**Pai:** Furnace-Hill Expectant-ET  
**Mãe:** Genosource Joni 48319-ET  
**Avô:** Genosource Guzman-ET  
**Avô:** Genosource Jostle 39368  
**Bisavô:** Mr Spring Nightcap 74636-ET  
**Bisavô:** Ri-Val-Re Delta Joshua-P-ET (GP-83)



**AVALIAÇÃO DO TOURO - CDCB-S GENOMIC EVALUATION (08/22)**

Leite	+1.467	79% C.	0 Filhas 0 Rebanhos US	
Proteína	+61	+0.05		
Gordura	+85	+0.10	Mérito Líquido \$	+\$1.051
Vida Produtiva	+5.1	74% C	Mérito Fluido \$	+\$970
Permanência	+1.8	70% C	Mérito em Queijo \$	+\$1.061
CCS	2.95	75% C	Mérito Pastoreio \$	+\$1.050
Mastite	+0.3	69% C	HHP\$	+\$1.024
HCR	+2.8	71% C	CCR	+3.1
Tx Prenhez Filhas	+0.5	73% C	SCR	

**CARACTERÍSTICAS DE PARTO - CDCB-S GENOMIC EVALUATION (08/22)**

Facilidade de Parto do Touro	2.0%	62% C	0 Obs
Facilidade de Parto das Filhas	2.1%	57% C	0 Filhas
Mortes ao Nascer - Touros	5.1%	59% C	0 Obs
Mortes ao Nascer - Filhas	3.6%	54% C	0 Filhas

**WELLNESS TRAITS - ZOETIS WELLNESS EVALUATION (08/22)**

Vacas	DWP\$	+\$1.109	WT\$	+\$65
Mastite	100	51% C	Doe. Resp. Vaca	100 41% C
Claudicação	97	47% C	Ovário Cístico	98 26% C
Aborto da Vaca	99	35% C	Parto Gemelar	101 47% C
Metrite	109	49% C	Cetose	107 42% C
Ret. Placenta	101	52% C	Febre do Leite	101 48% C
Desp. Abomoso	106	40% C		

**Bezerros CW\$ +\$17**

Calf. Resp. Dis.	103	37% C	Diarréia Neonatal	100	39% C
Habitabilidade	104	44% C			

**TIPO - CDCB-S/HA GENOMIC (08/22) GTPI + 2.964**

PTAT +0.94 78%R C. Úbere: +1.87 P&P: -0.01 | 0 Filhas 0 Rebanhos

LINEAR	-2	-1	0	+1	+2	
Estatura	Baixa					-0.16 Alta
Caract. Leiteira	Grossoiro					0.40 Angulosa
Força	Fragil					-0.58 Forte
Profundidade Corporal	Raso					-0.80 Profundo
Largura de Garupa	Estreita					0.12 Larga
Ângulo da Garupa	Alta					0.85 Baixa
Pernas Traseiras V. Lateral	Retas					-0.45 Curvas
Pernas Traseiras V. Trás	Fechado					-0.32 Paralelas
Ângulo do Casco	Baixo					-0.08 Alto
Escore de Pernas e Pés	Baixo					0.05 Alto
Úbere Anterior, Inserção	Frouxo					1.73 Firme
Altura Úbere Posterior	Baixo					2.59 Alto
Largura Úbere Posterior	Estreito					2.16 Largo
Ligamento Central	Frac					0.74 Forte
Profundidade de Úbere	Profundo					1.26 Raso
Coloc. Tetos Anteriores	Abertas					0.24 Fechadas
Coloc. Tetos Posteriores	Abertas					0.44 Fechadas
Comprimento de Tetos	Curtas					-0.88 Compridas



Avô Paterna: Bgp SImdnk Iowa 4975 Ewl-ET



Bisavó Paterna: View-Home Mrdian Iowa-ET

009H014753

**Didi**

SELECT SIRE



250H015234

**Dmac****S-S-I HUMBLINKIND DIDI-ET**

TR TP TCT LTD

**HUMBLINKIND X JEDI X JACEY CRI**

99% RHA-I aAa: N/A DMS: N/A

Nascimento: 20/05/2018

Reg: H08403151589029

Select Sires Inc., Plain City, OH

Beta-Casein: A2A2 | Kappa-Casein: AB

**Pai:** Cookiecutter Humblinkind-ET (VG-87)**Mãe:** S-S-I Jedi Mabel 7275-ET (VG-85)**Avô:** S-S-I Montross Jedi-ET (EX-93-GM)**Avô:** Genesee Jacey Mabel-ET (VG-88-VG-MS)**Bisavô:** Coyne-Farms Jacey Cri-ET**Bisavô:** Genesee-Hill Snw Miggins-ET (GP-84)**AVALIAÇÃO DO TOURO - CDCB-S GENOMIC EVALUATION (08/22)**

Leite	+1.739	81% C	0 Filhas 0 Rebanhos US
Proteína	+53	+0.00	
Gordura	+44	-0.08	Mérito Líquido \$ +\$640
Vida Produtiva	+4.0	77% C	Mérito Fluido \$ +\$637
Permanência	+0.8	72% C	Mérito em Queijo \$ +\$640
CCS	3.02	78% C	Mérito Pastoreio \$ +\$585
Mastite	+2.0	73% C	HHP\$ +\$753
HCR	+0.5	74% C	CCR +0.9
Tx Prenhez Filhas	-0.6	76% C	SCR

**CARACTERÍSTICAS DE PARTO - CDCB-S GENOMIC EVALUATION (08/22)**

Facilidade de Parto do Touro	1.8%	63% C	0 Obs
Facilidade de Parto das Filhas	2.3%	61% C	0 Filhas
Mortes ao Nascer - Touros	4.8%	60% C	0 Obs
Mortes ao Nascer - Filhas	4.8%	60% C	0 Filhas

**WELLNESS TRAITS - ZOETIS WELLNESS EVALUATION (08/22)**

Vacas	DWP\$	+\$754	WT\$	+\$62
Mastite	101	56% C	Doe. Resp. Vaca	104 48% C
Claudicação	96	53% C	Ovário Cístico	99 34% C
Aborto da Vaca	106	42% C	Parto Gemelar	105 55% C
Metrite	107	56% C	Cetose	104 50% C
Ret. Placenta	102	59% C	Febre do Leite	94 56% C
Desp. Abomaso	105	49% C		

**Bezerros CW\$ +\$13**

Calf. Resp. Dis.	101	47% C	Diarréia Neonatal	101 48% C
Habitabilidade	103	52% C		

**TIPO - CDCB-S/HA GENOMIC (08/22)**

GTPI + 2.634

PTAT +1.19 79%R C. Úbere: +1.24 P&amp;P: +0.46 | 0 Filhas 0 Rebanhos

LINEAR	-2	-1	0	+1	+2	
Estatura	Baixa					1.72 Alta
Caract. Leiteira	Grossoiro					0.91 Angulosa
Força	Fragil					0.54 Forte
Profundidade Corporal	Raso					0.71 Profundo
Largura de Garupa	Estreita					-0.60 Larga
Ângulo da Garupa	Alta					-0.71 Baixa
Pernas Traseiras V. Lateral	Retas					0.93 Curvas
Pernas Traseiras V. Trás	Fechado					0.58 Paralelas
Ângulo do Casco	Baixo					1.11 Alto
Escore de Pernas e Pés	Baixo					0.86 Alto
Úbere Anterior, Inserção	Frouxo					1.35 Firme
Altura Úbere Posterior	Baixo					2.07 Alto
Largura Úbere Posterior	Estreito					1.35 Largo
Ligamento Central	Fraco					0.87 Forte
Profundidade de Úbere	Profundo					1.57 Raso
Coloc. Tetos Anteriores	Abertas					0.75 Fechadas
Coloc. Tetos Posterior	Abertas					1.00 Fechadas
Comprimento de Tetos	Curtas					-0.02 Compridas



Mãe: S-S-I Jedi Mabel 7275-ET



Avô: Genesee Jacey Mabel-ET

**OCD RENEGADE DMAC-ET**

TR TP TCTV TL TY TD

**RENEGADE X CHARLEY X ALTASPRING**

99% RHA-I aAa: 324 DMS: 234,345

Nascimento: 23/03/2019

Reg: H08403204456993

Oakfield Corners Dairy, Oakfield, NY

Beta-Casein: A2A2 | Kappa-Casein: BB

**Pai:** S-S-I PR Renegade-ET**Mãe:** Peak Dancer Chrlly 80563-ET (GP-83)**Avô:** Dg Charley**Avô:** Peak Exotic Dancer-ET (GP-83-VG-MS)**Bisavô:** Westenrade Altaspring**Bisavô:** Miller-Ff Ssire Exotic-ET (VG-86-VG-MS-DOM)**AVALIAÇÃO DO TOURO - CDCB-S GENOMIC EVALUATION (08/22)**

Leite	+1.058	82% C	0 Filhas 0 Rebanhos US
Proteína	+45	+0.04	
Gordura	+80	+0.14	Mérito Líquido \$ +\$765
Vida Produtiva	+3.2	77% C	Mérito Fluido \$ +\$694
Permanência	+0.0	71% C	Mérito em Queijo \$ +\$778
CCS	2.72	79% C	Mérito Pastoreio \$ +\$774
Mastite	+2.6	72% C	HHP\$ +\$913
HCR	+0.5	75% C	CCR +1.5
Tx Prenhez Filhas	+1.0	76% C	SCR

**CARACTERÍSTICAS DE PARTO - CDCB-S GENOMIC EVALUATION (08/22)**

Facilidade de Parto do Touro	2.3%	84% C	630 Obs
Facilidade de Parto das Filhas	1.8%	70% C	0 Filhas
Mortes ao Nascer - Touros	6.7%	66% C	630 Obs
Mortes ao Nascer - Filhas	4.5%	64% C	0 Filhas

**WELLNESS TRAITS - ZOETIS WELLNESS EVALUATION (08/22)**

Vacas	DWP\$	+\$661	WT\$	-\$85
Mastite	92	57% C	Doe. Resp. Vaca	97 48% C
Claudicação	102	53% C	Ovário Cístico	108 32% C
Aborto da Vaca	102	41% C	Parto Gemelar	97 53% C
Metrite	106	56% C	Cetose	99 50% C
Ret. Placenta	96	58% C	Febre do Leite	98 52% C
Desp. Abomaso	99	47% C		

**Bezerros CW\$ -\$36**

Calf. Resp. Dis.	95	49% C	Diarréia Neonatal	100 50% C
Habitabilidade	94	54% C		

**TIPO - CDCB-S/HA GENOMIC (08/22)**

GTPI + 2.867

PTAT +1.55 81%R C. Úbere: +1.49 P&amp;P: +1.31 | 0 Filhas 0 Rebanhos

LINEAR	-2	-1	0	+1	+2	
Estatura	Baixa					1.26 Alta
Caract. Leiteira	Grossoiro					0.88 Angulosa
Força	Fragil					0.29 Forte
Profundidade Corporal	Raso					0.21 Profundo
Largura de Garupa	Estreita					0.98 Larga
Ângulo da Garupa	Alta					0.84 Baixa
Pernas Traseiras V. Lateral	Retas					0.46 Curvas
Pernas Traseiras V. Trás	Fechado					1.67 Paralelas
Ângulo do Casco	Baixo					0.91 Alto
Escore de Pernas e Pés	Baixo					1.47 Alto
Úbere Anterior, Inserção	Frouxo					1.77 Firme
Altura Úbere Posterior	Baixo					1.69 Alto
Largura Úbere Posterior	Estreito					1.79 Largo
Ligamento Central	Fraco					1.13 Forte
Profundidade de Úbere	Profundo					1.75 Raso
Coloc. Tetos Anteriores	Abertas					1.34 Fechadas
Coloc. Tetos Posterior	Abertas					1.21 Fechadas
Comprimento de Tetos	Curtas					-0.27 Compridas



Irmã: Danhof Renegade Dora-ET (VG-87-VG-MS)



Irmã: Melarry Ssi Fanda 12355-ET (GP-82)

007H015173  
**Dobbins**



007H014141  
**Dominik**



**BADGER SSI LEGCY DOBBINS-ET**

TR TP TC TV TL TY TD

**LEGACY X HELIX X RUBICON**

99% RHA-I aAa: 342 DMS: 135,345

Nascimento: 29/06/2019

Reg: H08403207410509

Badger Holsteins, Unity, WI

Beta-Casein: A1A2 | Kappa-Casein: AE

**Pai:** Pine-Tree Cw Legacy-ET

**Mãe:** S-S-I Bg 9494 15395-ET (VG-87-VG-MS)

**Avô:** Aot Silver Helix-ET (VG-86)

**Avô:** Mercedes Ts 9494-ET (GP-84)

**Bisavô:** Edg Rubicon-ET

**Bisavô:** T-Spruce Lgold 7871-ET (GP-83-DOM)

**AVALIAÇÃO DO TOURO - CDCB-S GENOMIC EVALUATION (08/22)**

Leite	+639	82% C.	0 Filhas 0 Rebanhos US	
Proteína	+43	+0.08		
Gordura	+103	+0.27	Mérito Líquido \$	+\$837
Vida Produtiva	+4.4	77% C	Mérito Fluido \$	+\$716
Permanência	-1.6	72% C	Mérito em Queijo \$	+\$857
CCS	2.68	79% C	Mérito Pastoreio \$	+\$783
Mastite	+1.7	72% C	HHP\$	+\$915
HCR	+2.7	75% C	CCR	+0.5
Tx Prenhez Filhas	-0.9	77% C	SCR	+0.4

**CARACTERÍSTICAS DE PARTO - CDCB-S GENOMIC EVALUATION (08/22)**

Facilidade de Parto do Touro	3.1%	96% C	948 Obs
Facilidade de Parto das Filhas	2.8%	70% C	0 Filhas
Mortes ao Nascer - Touros	6.5%	90% C	930 Obs
Mortes ao Nascer - Filhas	4.3%	64% C	0 Filhas

**WELLNESS TRAITS - ZOETIS WELLNESS EVALUATION (08/22)**

Vacas	DWP\$	+\$628	WT\$	-\$163
Mastite	92	56% C	Doe. Resp. Vaca	98 48% C
Claudicação	94	53% C	Ovário Cístico	102 32% C
Aborto da Vaca	95	41% C	Parto Gemelar	101 53% C
Metrite	105	56% C	Cetose	103 52% C
Ret. Placenta	100	57% C	Febre do Leite	97 53% C
Desp. Abomoso	100	48% C		

**Bezerros CW\$ -\$23**

Calf. Resp. Dis.	105	48% C	Diarréia Neonatal	98 63% C
Habitabilidade	93	53% C		

**TIPO - CDCB-S/HA GENOMIC (08/22) GTPI + 2.834**

PTAT +1.33 81%R C. Úbere: +1.31 P&P: -0.42 | 0 Filhas 0 Rebanhos

LINEAR	-2	-1	0	+1	+2	
Estatura	Baixa					1.39 Alta
Caract. Leiteira	Grosseiro					1.30 Angulosa
Força	Fragil					0.42 Forte
Profundidade Corporal	Raso					0.39 Profundo
Largura de Garupa	Estreita					1.01 Larga
Ângulo da Garupa	Alta					1.33 Baixa
Pernas Traseiras V. Lateral	Retas					-0.10 Curvas
Pernas Traseiras V. Trás	Fechado					-0.12 Paralelas
Ângulo do Casco	Baixo					0.12 Alto
Escore de Pernas e Pés	Baixo					-0.10 Alto
Úbere Anterior, Inserção	Frouxo					1.15 Firme
Altura Úbere Posterior	Baixo					2.00 Alto
Largura Úbere Posterior	Estreito					2.15 Largo
Ligamento Central	Frac					1.53 Forte
Profundidade de Úbere	Profundo					0.96 Raso
Coloc. Tetos Anteriores	Abertas					0.83 Fechadas
Coloc. Tetos Posteriores	Abertas					1.22 Fechadas
Comprimento de Tetos	Curtas					0.72 Compridas



Badger Ssi Legcy Dobbins-ET



Mãe: S-S-I Bg 9494 15395-ET

**S-S-I BOURBON DOMINIK-ET**

TR TP TC TL TD

**BOURBON X SUPERSHOT X NUMERO UNO**

99% RHA-I aAa: N/A DMS: 234,123

Nascimento: 10/04/2017

Reg: H08403139490547

Beta-Casein: A1A2 | Kappa-Casein: AB

**Pai:** Wa-Del Abs Bourbon-ET (VG-87)

**Mãe:** Seagull-Bay-Mj Siri-ET

**Avô:** Cogent Supershot

**Avô:** Seagull-Bay Alexa Three-ET (VG-85-VG-MS)

**Bisavô:** Amighetti Numero Uno-ET (GM)

**Bisavô:** Pine-Tree Dorcy Alexa II-ET (VG-88-VG-MS-DOM)

**AVALIAÇÃO DO TOURO - CDCB-S GENOMIC EVALUATION (08/22)**

Leite	+1.282	82% C	0 Filhas 0 Rebanhos US	
Proteína	+40	+0.00		
Gordura	+34	-0.05	Mérito Líquido \$	+\$436
Vida Produtiva	+3.2	78% C	Mérito Fluido \$	+\$425
Permanência	+0.9	74% C	Mérito em Queijo \$	+\$439
CCS	2.89	78% C	Mérito Pastoreio \$	+\$419
Mastite	+1.2	74% C	HHP\$	+\$575
HCR	+0.1	75% C	CCR	+2.0
Tx Prenhez Filhas	+1.1	77% C	SCR	

**CARACTERÍSTICAS DE PARTO - CDCB-S GENOMIC EVALUATION (08/22)**

Facilidade de Parto do Touro	1.9%	70% C	1 Obs
Facilidade de Parto das Filhas	2.4%	70% C	0 Filhas
Mortes ao Nascer - Touros	5.5%	63% C	1 Obs
Mortes ao Nascer - Filhas	6.5%	63% C	0 Filhas

**WELLNESS TRAITS - ZOETIS WELLNESS EVALUATION (08/22)**

Vacas	DWP\$	+\$539	WTS	+\$205
Mastite	104	61% C	Doe. Resp. Vaca	99 53% C
Claudicação	107	57% C	Ovário Cístico	97 37% C
Aborto da Vaca	94	47% C	Parto Gemelar	103 57% C
Metrite	105	58% C	Cetose	104 53% C
Ret. Placenta	95	61% C	Febre do Leite	99 57% C
Desp. Abomoso	103	52% C		

**Bezerros CW\$ -\$56**

Calf. Resp. Dis.	97	48% C	Diarréia Neonatal	97 49% C
Habitabilidade	90	54% C		

**TIPO - CDCB-S/HA GENOMIC (08/22) GTPI + 2.454**

PTAT +0.29 80%R C. Úbere: +0.75 P&P: -0.36 | 0 Filhas 0 Rebanhos

LINEAR	-2	-1	0	+1	+2	
Estatura	Baixa					0.43 Alta
Caract. Leiteira	Grosseiro					-0.36 Angulosa
Força	Fragil					0.05 Forte
Profundidade Corporal	Raso					-0.52 Profundo
Largura de Garupa	Estreita					-0.43 Larga
Ângulo da Garupa	Alta					-0.47 Baixa
Pernas Traseiras V. Lateral	Retas					-0.27 Curvas
Pernas Traseiras V. Trás	Fechado					-0.71 Paralelas
Ângulo do Casco	Baixo					0.29 Alto
Escore de Pernas e Pés	Baixo					-0.14 Alto
Úbere Anterior, Inserção	Frouxo					1.66 Firme
Altura Úbere Posterior	Baixo					0.53 Alto
Largura Úbere Posterior	Estreito					0.55 Largo
Ligamento Central	Frac					-0.11 Forte
Profundidade de Úbere	Profundo					1.68 Raso
Coloc. Tetos Anteriores	Abertas					-0.15 Fechadas
Coloc. Tetos Posteriores	Abertas					-0.33 Fechadas
Comprimento de Tetos	Curtas					-1.10 Compridas



Mãe: Seagull-Bay-Mj Siri-ET



Irmã: Wa-Del-Ag Bourbon Gala-ET

007H015215  
**Dosage**



007H013711  
**Draco**

**KINGS-RANSOM R DOSAGE-ET**  
TR TP TC LT TD  
**RENEGADEX IMAX X SUPERSHOT**

99% RHA-I aAa: N/A DMS: N/A  
Nascimento: 22/03/2019  
Reg: H08403203361421

Beta-Casein: A1A2 | Kappa-Casein: AB

**Pai:** S-S-I PR Renegade-ET  
**Mãe:** Kings-Ransom Imax Dazera-ET (VG-85-VG-MS)  
**Avô:** Silverridge V Imax  
**Avô:** Kings-Ransom Ssht Davera-ET (EX-91-EX-MS)  
**Bisavô:** Cogent Supershot  
**Bisavô:** Kings-Ransom Oak Diana-ET

**AVALIAÇÃO DO TOURO - CDCB-S GENOMIC EVALUATION (08/22)**

Leite	+821	82% C	0 Filhas	0 Rebanhos	US
Proteína	+52	+0.09			
Gordura	+105	+0.25	Mérito Líquido \$		+\$854
Vida Produtiva	+3.3	77% C	Mérito Fluido \$		+\$723
Permanência	+0.2	71% C	Mérito em Queijo \$		+\$871
CCS	2.91	79% C	Mérito Pastoreio \$		+\$831
Mastite	-0.3	72% C	HHP\$		+\$904
HCR	+0.9	75% C	CCR		+0.1
Tx Prenhez Filhas	-0.3	76% C	SCR		

**CARACTERÍSTICAS DE PARTO - CDCB-S GENOMIC EVALUATION (08/22)**

Facilidade de Parto do Touro	2.4%	71% C	1 Obs
Facilidade de Parto das Filhas	2.6%	70% C	0 Filhas
Mortes ao Nascer - Touros	7.1%	63% C	1 Obs
Mortes ao Nascer - Filhas	6.4%	64% C	0 Filhas

**WELLNESS TRAITS - ZOETIS WELLNESS EVALUATION (08/22)**

Vacas	DWP\$	+\$735	WT\$	-\$125
Mastite	90	53% C	Doe. Resp. Vaca	98 43% C
Claudicação	105	49% C	Ovário Cístico	99 28% C
Aborto da Vaca	96	36% C	Parto Gemelar	93 49% C
Metrite	98	52% C	Cetose	99 46% C
Ret. Placenta	96	53% C	Febre do Leite	100 47% C
Desp. Abomaso	101	43% C		

Bezerros	CW\$	+\$3		
Calf. Resp. Dis.	101	45% C	Diarréia Neonatal	107 46% C
Habitabilidade	93	50% C		

**TIPO - CDCB-S/HA GENOMIC (08/22) GTPI + 2.905**

PTAT +1.25 81%R C. Úbere: +1.47 P&P: +1.29 | 0 Filhas 0 Rebanhos

LINEAR	-2	-1	0	+1	+2	
Estatura	Baixa					0.35 Alto
Caract. Leiteira	Grossoiro					0.26 Angulosa
Força	Fragil					0.54 Forte
Profundidade Corporal	Raso					0.13 Profundo
Largura de Garupa	Estreita					0.26 Larga
Ângulo da Garupa	Alta					-0.32 Baixa
Pernas Traseiras V. Lateral	Retas					0.12 Curvas
Pernas Traseiras V. Trás	Fechado					1.78 Paralelas
Ângulo do Casco	Baixo					0.66 Alto
Escore de Pernas e Pés	Baixo					1.16 Alto
Úbere Anterior, Inserção	Frouxo					1.88 Firme
Altura Úbere Posterior	Baixo					1.85 Alto
Largura Úbere Posterior	Estreito					1.78 Largo
Ligamento Central	Fraco					0.05 Forte
Profundidade de Úbere	Profundo					1.25 Raso
Coloc. Tetos Anteriores	Abertas					0.30 Fechadas
Coloc. Tetos Posterior	Abertas					0.26 Fechadas
Comprimento de Tetos	Curtas					-0.09 Compridas



Avó Paterna: S-S-I MlgnTn 10398 11588-ET



Irmã: Horsens SSI 3103 12374-ET

**S-S-I LYLAS DRACO-ET**  
**LYLAS X KINGPIN X SUPERSIRE**

99% RHA-I aAa: N/A DMS: 234  
Nascimento: 01/05/2016  
Reg: H08403133735683

Beta-Casein: A1A2 | Kappa-Casein: N/A

**Pai:** Fustead Tango Lylas-ET  
**Mãe:** S-S-I Kingpin Mami 10978-ET (GP-83-VG-MS)  
**Avô:** Kerndtway Kingpin-ET (EX-92)  
**Avô:** S-S-I Sprsire Mabel 8828-ET (VG-85-VG-MS-DOM)  
**Bisavô:** Seagull-Bay Supersire-ET (EX-90-GM)  
**Bisavô:** S-S-I Snow Malena 7514-ET (GP-80-DOM)



**AVALIAÇÃO DO TOURO - CDCB-S GENOMIC EVALUATION (08/22)**

Leite	+1.477	82% C	0 Filhas	0 Rebanhos	US
Proteína	+42	-0.01			
Gordura	+69	+0.04	Mérito Líquido \$		+\$481
Vida Produtiva	+1.3	78% C	Mérito Fluido \$		+\$484
Permanência	-4.1	74% C	Mérito em Queijo \$		+\$485
CCS	2.75	78% C	Mérito Pastoreio \$		+\$453
Mastite	+1.4	74% C	HHP\$		+\$592
HCR	+2.2	75% C	CCR		-0.8
Tx Prenhez Filhas	-1.1	77% C	SCR		

**CARACTERÍSTICAS DE PARTO - CDCB-S GENOMIC EVALUATION (08/22)**

Facilidade de Parto do Touro	2.2%	63% C	0 Obs
Facilidade de Parto das Filhas	2.5%	62% C	0 Filhas
Mortes ao Nascer - Touros	6.7%	60% C	0 Obs
Mortes ao Nascer - Filhas	5.4%	61% C	0 Filhas

**TIPO - CDCB-S/HA GENOMIC (08/22) GTPI + 2.555**

PTAT +1.20 81%R C. Úbere: +0.67 P&P: +0.06 | 0 Filhas 0 Rebanhos

LINEAR	-2	-1	0	+1	+2	
Estatura	Baixa					1.52 Alto
Caract. Leiteira	Grossoiro					1.41 Angulosa
Força	Fragil					0.87 Forte
Profundidade Corporal	Raso					1.12 Profundo
Largura de Garupa	Estreita					1.56 Larga
Ângulo da Garupa	Alta					1.89 Baixa
Pernas Traseiras V. Lateral	Retas					0.38 Curvas
Pernas Traseiras V. Trás	Fechado					0.41 Paralelas
Ângulo do Casco	Baixo					0.51 Alto
Escore de Pernas e Pés	Baixo					0.37 Alto
Úbere Anterior, Inserção	Frouxo					1.16 Firme
Altura Úbere Posterior	Baixo					1.42 Alto
Largura Úbere Posterior	Estreito					1.28 Largo
Ligamento Central	Fraco					-0.10 Forte
Profundidade de Úbere	Profundo					0.86 Raso
Coloc. Tetos Anteriores	Abertas					-0.13 Fechadas
Coloc. Tetos Posterior	Abertas					-0.55 Fechadas
Comprimento de Tetos	Curtas					0.12 Compridas



Irmã: S-S-I La 10804 18520-ET

007H015394

**Drive**

SELECT SIRE



009H015073

**Elixir****KINGS-RANSOM LEGCY DRIVE-ET**

TR TP TC TV TL TY TD

**LEGACY X FREEBORN X MODESTY**

99% RHA-I aAa: 432 DMS: 561,135

Nascimento: 05/11/2019

Reg: H08403208834954

Kings-Ransom Farm LLC, Schuylerville, NY

Beta-Casein: A2A2 | Kappa-Casein: BB

**Pai:** Pine-Tree Cw Legacy-ET**Mãe:** Kings-Ransom Fre Dollars-ET (GP-83-VG-MS)**Avô:** Sandy-Valley Bd Freeborn-ET**Avô:** Kings-Ransom M Delicioso-ET (VG-85-VG-MS)**Bisavô:** Bacon-Hill Pety Modesty-ET (VG-86-GM)**Bisavô:** Kings-Ransom Kb Delicate-ET (EX-93-EX-MS)**AVALIAÇÃO DO TOURO - CDCB-S GENOMIC EVALUATION (08/22)**

			0 Filhas	0 Rebanhos	US
Leite	+903	82% C			
Proteína	+46	+0.06			
Gordura	+89	+0.19	Mérito Líquido \$	+\$1.011	
Vida Produtiva	+6.7	77% C	Mérito Fluido \$	+\$910	
Permanência	+2.5	72% C	Mérito em Queijo \$	+\$1.030	
CCS	2.60	78% C	Mérito Pastoreio \$	+\$989	
Mastite	+2.5	72% C	HHP\$	+\$1.026	
HCR	+4.8	75% C	CCR	+3.8	
Tx Prenhez Filhas	+1.3	77% C	SCR	-1.9	

**CARACTERÍSTICAS DE PARTO - CDCB-S GENOMIC EVALUATION (08/22)**

Facilidade de Parto do Touro	1.9%	95% C	897 Obs
Facilidade de Parto das Filhas	2.5%	70% C	0 Filhas
Mortes ao Nascer - Touros	5.5%	90% C	897 Obs
Mortes ao Nascer - Filhas	4.5%	64% C	0 Filhas

**WELLNESS TRAITS - ZOETIS WELLNESS EVALUATION (08/22)**

Vacas	DWP\$	+\$891	WT\$	+\$23
Mastite	98	55% C	Doe. Resp. Vaca	97 46% C
Claudicação	101	51% C	Ovário Cístico	102 31% C
Aborto da Vaca	98	39% C	Parto Gemelar	100 53% C
Metrite	103	55% C	Cetose	102 50% C
Ret. Placenta	97	57% C	Febre do Leite	93 52% C
Desp. Abomoso	106	47% C		

**Bezerros CW\$ -\$74**

Calf. Resp. Dis.	96	47% C	Diarréia Neonatal	95 50% C
Habitabilidade	88	52% C		

**TIPO - CDCB-S/HA GENOMIC (08/22)**

GTP1 + 2.959

PTAT +0.92 81%R C. Úbere: +1.68 P&amp;P: -0.48 | 0 Filhas 0 Rebanhos

LINEAR		-2	-1	0	+1	+2	
Estatura	Baixa						-0.59 Alta
Caract. Leiteira	Grossoiro						0.68 Angulosa
Força	Fragil						-0.69 Forte
Profundidade Corporal	Raso						-0.75 Profundo
Largura de Garupa	Estreita						0.96 Larga
Ângulo da Garupa	Alta						-0.89 Baixa
Pernas Traseiras V. Lateral	Retas						0.89 Curvas
Pernas Traseiras V. Trás	Fechado						-0.59 Paralelas
Ângulo do Casco	Baixo						-0.78 Alto
Escore de Pernas e Pés	Baixo						-0.51 Alto
Úbere Anterior, Inserção	Frouxo						2.10 Firme
Altura Úbere Posterior	Baixo						1.51 Alto
Largura Úbere Posterior	Estreito						1.95 Largo
Ligamento Central	Frac						0.70 Forte
Profundidade de Úbere	Profundo						0.87 Raso
Coloc. Tetos Anteriores	Abertas						1.26 Fechadas
Coloc. Tetos Posterior	Abertas						1.05 Fechadas
Comprimento de Tetos	Curtas						-0.88 Compridas



Kings-Ransom Legcy Drive-ET



Irmã: Higherransom Artic 10038-ET (VG-85-VG-MS)

**S-S-I BG AZTEC ELIXIR-ET**

TR TP TC TL TD

**AZTEC X FRAZZLED X YODER**

99% RHA-I aAa: N/A DMS: N/A

Nascimento: 19/04/2019

Reg: H08403205251541

Beta-Casein: A2A2 | Kappa-Casein: AB

**Pai:** Peak Aztec-ET**Mãe:** Pine-Tree 9839 Fraz 7613-ET (EX-90-EX-MS)**Avô:** Melarry Josuper Frazzled-ET**Avô:** Endco Yoder L7933 9839-ET (VG-86-VG-MS)**Bisavô:** Woodcrest Mogul Yoder-ET (EX-90-GM)**Bisavô:** T-Spruce Lgold 7933-ET (GP-81)**AVALIAÇÃO DO TOURO - CDCB-S GENOMIC EVALUATION (08/22)**

			0 Filhas	0 Rebanhos	US
Leite	+606	82% C			
Proteína	+42	+0.08			
Gordura	+62	+0.14	Mérito Líquido \$	+\$775	
Vida Produtiva	+4.9	77% C	Mérito Fluido \$	+\$652	
Permanência	+1.4	71% C	Mérito em Queijo \$	+\$796	
CCS	2.64	79% C	Mérito Pastoreio \$	+\$722	
Mastite	+2.1	72% C	HHP\$	+\$803	
HCR	+2.5	75% C	CCR	+1.0	
Tx Prenhez Filhas	-0.4	77% C	SCR		

**CARACTERÍSTICAS DE PARTO - CDCB-S GENOMIC EVALUATION (08/22)**

Facilidade de Parto do Touro	2.0%	63% C	0 Obs
Facilidade de Parto das Filhas	2.7%	61% C	0 Filhas
Mortes ao Nascer - Touros	4.9%	60% C	0 Obs
Mortes ao Nascer - Filhas	4.9%	60% C	0 Filhas

**WELLNESS TRAITS - ZOETIS WELLNESS EVALUATION (08/22)**

Vacas	DWP\$	+\$673	WTS	-\$11
Mastite	101	57% C	Doe. Resp. Vaca	101 48% C
Claudicação	95	53% C	Ovário Cístico	107 33% C
Aborto da Vaca	99	42% C	Parto Gemelar	96 55% C
Metrite	102	57% C	Cetose	101 52% C
Ret. Placenta	89	59% C	Febre do Leite	94 54% C
Desp. Abomoso	104	47% C		

**Bezerros CW\$ -\$50**

Calf. Resp. Dis.	95	50% C	Diarréia Neonatal	99 50% C
Habitabilidade	91	55% C		

**TIPO - CDCB-S/HA GENOMIC (08/22)**

GTP1 + 2.692

PTAT +0.84 80%R C. Úbere: +1.02 P&amp;P: -0.37 | 0 Filhas 0 Rebanhos

LINEAR		-2	-1	0	+1	+2	
Estatura	Baixa						0.42 Alta
Caract. Leiteira	Grossoiro						0.77 Angulosa
Força	Fragil						-0.28 Forte
Profundidade Corporal	Raso						-0.32 Profundo
Largura de Garupa	Estreita						0.38 Larga
Ângulo da Garupa	Alta						0.97 Baixa
Pernas Traseiras V. Lateral	Retas						-0.89 Curvas
Pernas Traseiras V. Trás	Fechado						-0.09 Paralelas
Ângulo do Casco	Baixo						0.03 Alto
Escore de Pernas e Pés	Baixo						-0.29 Alto
Úbere Anterior, Inserção	Frouxo						1.69 Firme
Altura Úbere Posterior	Baixo						1.57 Alto
Largura Úbere Posterior	Estreito						1.04 Largo
Ligamento Central	Frac						-0.85 Forte
Profundidade de Úbere	Profundo						1.33 Raso
Coloc. Tetos Anteriores	Abertas						-0.45 Fechadas
Coloc. Tetos Posterior	Abertas						-0.76 Fechadas
Comprimento de Tetos	Curtas						-0.19 Compridas



Mãe: Pine-Tree 9839 Fraz 7613-ET



Avô: Endco Yoder L7933 9839-ET

250H015513

**Elon**

SELECT SIRE



007H015267

**Endeavor****S-S-1 SPARTACUS ELON-ET**

TR TP TC TV TL TY TD

**SPARTACUS X MOOLA X LOPEZ**

99% RHA-I aAa: 354 DMS: 345,456

Nascimento: 26/04/2020

Reg: H08403215097559

Select Sires Inc., Plain City, OH

Beta-Casein: A2A2 | Kappa-Casein: AA

**Pai:** K-Style Tarino Spartacus-ET**Mãe:** S-S-I Moola 8001 10061-ET (GP-84-VG-MS)**Avô:** Melarry Frazzled Moola-ET**Avô:** S-S-I Lopez 673 8001-ET (EX-91-EX-MS)**Bisavô:** Oakfield Rubicon Lopez-ET (VG-87)**Bisavó:** Plain-Knoll Kingboy 673-ET (VG-86-VG-MS)**AVALIAÇÃO DO TOURO - CDCB-S GENOMIC EVALUATION (08/22)**

		81% C		0 Filhas 0 Rebanhos US
Leite	+1.021			
Proteína	+48	+0.06		
Gordura	+91	+0.18	Mérito Líquido \$	+\$907
Vida Produtiva	+4.1	75% C	Mérito Fluido \$	+\$823
Permanência	+0.1	72% C	Mérito em Queijo \$	+\$918
CCS	2.91	78% C	Mérito Pastoreio \$	+\$906
Mastite	+0.3	70% C	HHP\$	+\$880
HCR	+3.8	75% C	CCR	+1.9
Tx Prenhez Filhas	+0.3	75% C	SCR	-0.6

**CARACTERÍSTICAS DE PARTO - CDCB-S GENOMIC EVALUATION (08/22)**

Facilidade de Parto do Touro	2.2%	91% C	357 Obs	
Facilidade de Parto das Filhas	1.7%	70% C	0 Filhas	
Mortes ao Nascer - Touros	6.2%	83% C	355 Obs	
Mortes ao Nascer - Filhas	4.0%	64% C	0 Filhas	

**WELLNESS TRAITS - ZOETIS WELLNESS EVALUATION (08/22)**

Vacas	DWP\$	+\$793	WT\$	-\$87
Mastite	94	54% C	Doe. Resp. Vaca	92 44% C
Claudicação	100	50% C	Ovário Cístico	103 29% C
Aborto da Vaca	96	37% C	Parto Gemelar	99 50% C
Metrite	103	52% C	Cetose	101 46% C
Ret. Placenta	93	54% C	Febre do Leite	100 50% C
Desp. Abomaso	102	43% C		

Bezerros	CW\$	+\$3		
Calf. Resp. Dis.	103	43% C	Diarréia Neonatal	99 43% C
Habitabilidade	101	49% C		

**TIPO - CDCB-S/HA GENOMIC (08/22) GTPI + 2.946**

PTAT +1.63 80%R C. Úbere: +2.12 P&amp;P: +0.92 | 0 Filhas 0 Rebanhos

LINEAR		-2	-1	0	+1	+2	
Estatura	Baixa						-0.49 Alta
Caract. Leiteira	Grossoiro						0.79 Angulosa
Força	Fragil						-0.74 Forte
Profundidade Corporal	Raso						-0.70 Profundo
Largura de Garupa	Estreita						0.39 Larga
Ângulo da Garupa	Alta						-0.52 Baixa
Pernas Traseiras V. Lateral	Retas						0.39 Curvas
Pernas Traseiras V. Trás	Fechado						0.59 Paralelas
Ângulo do Casco	Baixo						0.00 Alto
Escore de Pernas e Pés	Baixo						0.85 Alto
Úbere Anterior, Inserção	Frouxo						1.91 Firme
Altura Úbere Posterior	Baixo						2.73 Alto
Largura Úbere Posterior	Estreito						2.02 Largo
Ligamento Central	Frac						0.90 Forte
Profundidade de Úbere	Profundo						1.42 Raso
Coloc. Tetos Anteriores	Abertas						0.97 Fechadas
Coloc. Tetos Posteriores	Abertas						0.85 Fechadas
Comprimento de Tetos	Curtas						-0.50 Compridas



S-S-1 Spartacus Elon-ET



Irmã: AOT Hardees-ET (VG-85)

**PRESTON SSI 5716 ENDEAVOR-ET**

TR TP TC TL TD

**LIONEL X SLAMDUNK X RUBICON**

99% RHA-I aAa: N/A DMS: N/A

Nascimento: 19/06/2019

Reg: H08403205610135

Beta-Casein: A1A2 | Kappa-Casein: AE

**Pai:** Mr T-Spruce Frazz Lionel-ET**Mãe:** S-S-I Pr 9494 5716-ET (VG-87-VG-MS)**Avô:** Ocd Spring Slamdunk-ET (GM)**Avô:** Mercedes Ts 9494-ET (GP-84)**Bisavô:** Edg Rubicon-ET**Bisavó:** T-Spruce Lgold 7871-ET (GP-83-DOM)**AVALIAÇÃO DO TOURO - CDCB-S GENOMIC EVALUATION (08/22)**

		82% C		0 Filhas 0 Rebanhos US
Leite	+1.945			
Proteína	+73	+0.04		
Gordura	+137	+0.21	Mérito Líquido \$	+\$1.155
Vida Produtiva	+4.2	77% C	Mérito Fluido \$	+\$1.079
Permanência	+0.9	71% C	Mérito em Queijo \$	+\$1.168
CCS	2.77	79% C	Mérito Pastoreio \$	+\$1.110
Mastite	-0.5	73% C	HHP\$	+\$1.093
HCR	+3.2	75% C	CCR	+0.7
Tx Prenhez Filhas	-1.4	78% C	SCR	

**CARACTERÍSTICAS DE PARTO - CDCB-S GENOMIC EVALUATION (08/22)**

Facilidade de Parto do Touro	2.2%	63% C	0 Obs	
Facilidade de Parto das Filhas	2.1%	61% C	0 Filhas	
Mortes ao Nascer - Touros	5.4%	60% C	0 Obs	
Mortes ao Nascer - Filhas	4.3%	59% C	0 Filhas	

**WELLNESS TRAITS - ZOETIS WELLNESS EVALUATION (08/22)**

Vacas	DWP\$	+\$1.229	WT\$	-\$6
Mastite	97	55% C	Doe. Resp. Vaca	100 47% C
Claudicação	98	51% C	Ovário Cístico	106 32% C
Aborto da Vaca	99	40% C	Parto Gemelar	98 53% C
Metrite	106	56% C	Cetose	101 49% C
Ret. Placenta	98	57% C	Febre do Leite	97 51% C
Desp. Abomaso	107	46% C		

Bezerros	CW\$	-\$16		
Calf. Resp. Dis.	97	47% C	Diarréia Neonatal	102 46% C
Habitabilidade	96	53% C		

**TIPO - CDCB-S/HA GENOMIC (08/22) GTPI + 3.065**

PTAT +0.48 81%R C. Úbere: +0.45 P&amp;P: +0.08 | 0 Filhas 0 Rebanhos

LINEAR		-2	-1	0	+1	+2	
Estatura	Baixa						0.24 Alta
Caract. Leiteira	Grossoiro						1.09 Angulosa
Força	Fragil						0.57 Forte
Profundidade Corporal	Raso						0.33 Profundo
Largura de Garupa	Estreita						0.03 Larga
Ângulo da Garupa	Alta						0.53 Baixa
Pernas Traseiras V. Lateral	Retas						-0.22 Curvas
Pernas Traseiras V. Trás	Fechado						0.24 Paralelas
Ângulo do Casco	Baixo						-0.17 Alto
Escore de Pernas e Pés	Baixo						0.12 Alto
Úbere Anterior, Inserção	Frouxo						0.02 Firme
Altura Úbere Posterior	Baixo						0.96 Alto
Largura Úbere Posterior	Estreito						1.70 Largo
Ligamento Central	Frac						0.03 Forte
Profundidade de Úbere	Profundo						-0.76 Raso
Coloc. Tetos Anteriores	Abertas						0.77 Fechadas
Coloc. Tetos Posteriores	Abertas						0.92 Fechadas
Comprimento de Tetos	Curtas						-0.66 Compridas



Tia Paterna: Bgp Slmdnk Iowa 4975 Ewl-ET



Irmã: Jenny-Lou Lionel Madrigal



**S-S-I EISAKU ENERGIZE-ET**  
TR TP TC TL TD  
**EISAKU X HUEY X LEGENDARY**

99% RHA-I aAa: N/A DMS: N/A  
Nascimento: 12/12/2019  
Reg: H08403131224879

Beta-Casein: A1A2 | Kappa-Casein: BE

**Pai:** Sandy-Valley Eisaku-ET  
**Mãe:** S-S-I Huey 8229 10073-ET (GP-81)  
**Avô:** T-Spruce Frazzled Huey-ET  
**Avô:** S-S-I Legend 7161 8229-ET (GP-82)  
**Bisavô:** Welcome Legendary 2870-ET  
**Bisavó:** Speek-Nj Slver Jewel7161-ET (GP-84-VG-MS-DOM)

**AVALIAÇÃO DO TOURO - CDCB-S GENOMIC EVALUATION (08/22)**

Leite	+961	82% C	0 Filhas 0 Rebanhos US	
Proteína	+48	+0.06		
Gordura	+74	+0.13	Mérito Líquido \$	+\$804
Vida Produtiva	+4.4	76% C	Mérito Fluido \$	+\$710
Permanência	+0.5	71% C	Mérito em Queijo \$	+\$818
CCS	2.86	78% C	Mérito Pastoreio \$	+\$769
Mastite	+2.8	71% C	HHP\$	+\$878
HCR	+1.9	75% C	CCR	+1.0
Tx Prenhez Filhas	-0.2	76% C	SCR	

**CARACTERÍSTICAS DE PARTO - CDCB-S GENOMIC EVALUATION (08/22)**

Facilidade de Parto do Touro	2.9%	63% C	0 Obs
Facilidade de Parto das Filhas	2.3%	61% C	0 Filhas
Mortes ao Nascer - Touros	6.0%	60% C	0 Obs
Mortes ao Nascer - Filhas	4.8%	59% C	0 Filhas

**WELLNESS TRAITS - ZOETIS WELLNESS EVALUATION (08/22)**

Vacas	DWP\$	+\$769	WT\$	+\$0
Mastite	103	52% C	Doe. Resp. Vaca	102 43% C
Claudicação	96	48% C	Ovário Cístico	102 28% C
Aborto da Vaca	98	37% C	Parto Gemelar	97 49% C
Metrite	93	51% C	Cetose	105 46% C
Ret. Placenta	89	53% C	Febre do Leite	99 49% C
Desp. Abomoso	106	43% C		

**Bezerros CW\$ -\$14**

Calf. Resp. Dis.	99	44% C	Diarréia Neonatal	98	47% C
Habitabilidade	100	50% C			

**TIPO - CDCB-S/HA GENOMIC (08/22) GTPI + 2.767**

PTAT +1.46 80%R C. Úbere: +0.99 P&P: +0.11 | 0 Filhas 0 Rebanhos

LINEAR	-2	-1	0	+1	+2	
Estatura	Baixa					0.81 Alta
Caract. Leiteira	Grossoiro					1.30 Angulosa
Força	Fragil					0.10 Forte
Profundidade Corporal	Raso					0.14 Profundo
Largura de Garupa	Estreita					0.69 Larga
Ângulo da Garupa	Alta					-0.92 Baixa
Pernas Traseiras V. Lateral	Retas					1.95 Curvas
Pernas Traseiras V. Trás	Fechado					0.18 Paralelas
Ângulo do Casco	Baixo					-0.22 Alto
Escore de Pernas e Pés	Baixo					0.43 Alto
Úbere Anterior, Inserção	Frouxo					1.49 Firme
Altura Úbere Posterior	Baixo					1.33 Alto
Largura Úbere Posterior	Estreito					1.06 Largo
Ligamento Central	Frac					0.41 Forte
Profundidade de Úbere	Profundo					1.26 Raso
Coloc. Tetos Anteriores	Abertas					0.68 Fechadas
Coloc. Tetos Posterior	Abertas					0.38 Fechadas
Comprimento de Tetos	Curtas					-1.04 Compridas



Avó Paterna: Sandy-Valley Eternity-ET



Irmã: Jenny-Lou Eisaku 5211

**S-S-I EISAKU ENHANCE-ET**  
TR TP TC TL TD  
**EISAKU X HUEY X LEGENDARY**

99% RHA-I aAa: N/A DMS: N/A  
Nascimento: 12/12/2019  
Reg: H08403131224885

Beta-Casein: A2A2 | Kappa-Casein: AB

**Pai:** Sandy-Valley Eisaku-ET  
**Mãe:** S-S-I Huey 8229 10073-ET (GP-81)  
**Avô:** T-Spruce Frazzled Huey-ET  
**Avô:** S-S-I Legend 7161 8229-ET (GP-82)  
**Bisavô:** Welcome Legendary 2870-ET  
**Bisavó:** Speek-Nj Slver Jewel7161-ET (GP-84-VG-MS-DOM)



**AVALIAÇÃO DO TOURO - CDCB-S GENOMIC EVALUATION (08/22)**

Leite	+339	82% C	0 Filhas 0 Rebanhos US	
Proteína	+38	+0.10		
Gordura	+87	+0.26	Mérito Líquido \$	+\$869
Vida Produtiva	+5.8	76% C	Mérito Fluido \$	+\$733
Permanência	+2.9	71% C	Mérito em Queijo \$	+\$888
CCS	2.81	78% C	Mérito Pastoreio \$	+\$837
Mastite	+2.3	71% C	HHP\$	+\$937
HCR	+2.7	75% C	CCR	+2.8
Tx Prenhez Filhas	+1.1	76% C	SCR	

**CARACTERÍSTICAS DE PARTO - CDCB-S GENOMIC EVALUATION (08/22)**

Facilidade de Parto do Touro	2.7%	63% C	0 Obs
Facilidade de Parto das Filhas	1.9%	61% C	0 Filhas
Mortes ao Nascer - Touros	6.0%	60% C	0 Obs
Mortes ao Nascer - Filhas	5.2%	59% C	0 Filhas

**WELLNESS TRAITS - ZOETIS WELLNESS EVALUATION (08/22)**

Vacas	DWP\$	+\$968	WT\$	+\$178
Mastite	102	54% C	Doe. Resp. Vaca	104 45% C
Claudicação	105	51% C	Ovário Cístico	105 30% C
Aborto da Vaca	98	39% C	Parto Gemelar	102 51% C
Metrite	106	54% C	Cetose	107 48% C
Ret. Placenta	99	56% C	Febre do Leite	96 51% C
Desp. Abomoso	107	45% C		

**Bezerros CW\$ -\$20**

Calf. Resp. Dis.	101	46% C	Diarréia Neonatal	102	49% C
Habitabilidade	92	51% C			

**TIPO - CDCB-S/HA GENOMIC (08/22) GTPI + 2.858**

PTAT +1.19 80%R C. Úbere: +1.01 P&P: +0.95 | 0 Filhas 0 Rebanhos

LINEAR	-2	-1	0	+1	+2	
Estatura	Baixa					0.15 Alta
Caract. Leiteira	Grossoiro					0.17 Angulosa
Força	Fragil					0.01 Forte
Profundidade Corporal	Raso					-0.37 Profundo
Largura de Garupa	Estreita					0.39 Larga
Ângulo da Garupa	Alta					-1.25 Baixa
Pernas Traseiras V. Lateral	Retas					0.72 Curvas
Pernas Traseiras V. Trás	Fechado					0.97 Paralelas
Ângulo do Casco	Baixo					0.34 Alto
Escore de Pernas e Pés	Baixo					0.96 Alto
Úbere Anterior, Inserção	Frouxo					1.47 Firme
Altura Úbere Posterior	Baixo					1.01 Alto
Largura Úbere Posterior	Estreito					0.78 Largo
Ligamento Central	Frac					0.45 Forte
Profundidade de Úbere	Profundo					1.10 Raso
Coloc. Tetos Anteriores	Abertas					1.08 Fechadas
Coloc. Tetos Posterior	Abertas					0.51 Fechadas
Comprimento de Tetos	Curtas					-0.69 Compridas



Avó Paterna: Sandy-Valley Eternity-ET



Irmã: Jenny-Lou Eisaku 5211



007H015378  
**Ernest-P**



009H015055  
**Exceed**



**S-S-I EISAKU ERNEST-P-ET**  
TR PCTCTVTLTYTD  
**EISAKU X FREEBORN X JEDI**

99% RHA-I aAa: 351 DMS: N/A  
Nascimento: 14/12/2019  
Reg: H08403211394964

Beta-Casein: A1A2 | Kappa-Casein: AB

**Pai:** Sandy-Valley Eisaku-ET  
**Mãe:** S-S-I Freeborn 7589 9546-ET (GP-83)  
**Avô:** Sandy-Valley Bd Freeborn-ET  
**Avó:** S-S-I Jedi Hailey 7589-P-ET  
**Bisavô:** S-S-I Montross Jedi-ET (EX-93-GM)  
**Bisavó:** Endco Spg Hailey 11256-P-ET

**AVALIAÇÃO DO TOURO - CDCB-S GENOMIC EVALUATION (08/22)**

Leite	+663	81% C	0 Filhas 0 Rebanhos US	
Proteína	+36	+0.05		
Gordura	+56	+0.11	Mérito Líquido \$	+\$753
Vida Produtiva	+5.4	76% C	Mérito Fluido \$	+\$671
Permanência	+2.9	71% C	Mérito em Queijo \$	+\$767
CCS	2.77	78% C	Mérito Pastoreio \$	+\$718
Mastite	+2.6	71% C	HHP\$	+\$859
HCR	+2.1	74% C	CCR	+2.5
Tx Prenhez Filhas	+0.9	76% C	SCR	

**CARACTERÍSTICAS DE PARTO - CDCB-S GENOMIC EVALUATION (08/22)**

Facilidade de Parto do Touro	3.0%	63% C	0 Obs
Facilidade de Parto das Filhas	2.3%	61% C	0 Filhas
Mortes ao Nascer - Touros	6.1%	60% C	0 Obs
Mortes ao Nascer - Filhas	4.0%	59% C	0 Filhas

**WELLNESS TRAITS - ZOETIS WELLNESS EVALUATION (08/22)**

Vacas	DWP\$	+\$750	WT\$	+\$122
Mastite	103	55% C	Doe. Resp. Vaca	102 45% C
Claudicação	100	51% C	Ovário Cístico	100 31% C
Aborto da Vaca	103	39% C	Parto Gemelar	102 52% C
Metrite	102	54% C	Cetose	110 48% C
Ret. Placenta	99	56% C	Febre do Leite	98 52% C
Desp. Abomaso	106	45% C		

Bezerros	CW\$	-\$71		
Calf. Resp. Dis.	99	46% C	Diarréia Neonatal	93 48% C
Habitabilidade	89	52% C		

**TIPO - CDCB-S/HA GENOMIC (08/22) GTPI + 2.713**

PTAT +1.19 80%R C. Úbere: +1.16 P&P: -0.01 | 0 Filhas 0 Rebanhos

LINEAR	-2	-1	0	+1	+2	
Estatura	Baixa				0.98	Alta
Caract. Leiteira	Grosseiro				0.46	Angulosa
Força	Fragil				0.62	Forte
Profundidade Corporal	Raso				0.16	Profundo
Largura de Garupa	Estreita				1.07	Larga
Ângulo da Garupa	Alta				-0.62	Baixa
Pernas Traseiras V. Lateral	Retas				-0.19	Curvas
Pernas Traseiras V. Trás	Fechado				0.26	Paralelas
Ângulo do Casco	Baixo				0.28	Alto
Escore de Pernas e Pés	Baixo				0.18	Alto
Úbere Anterior, Inserção	Frouxo				1.94	Firme
Altura Úbere Posterior	Baixo				1.04	Alto
Largura Úbere Posterior	Estreito				1.25	Largo
Ligamento Central	Frac				0.39	Forte
Profundidade de Úbere	Profundo				1.94	Raso
Coloc. Tetos Anteriores	Abertas				0.48	Fechadas
Coloc. Tetos Posterior	Abertas				0.31	Fechadas
Comprimento de Tetos	Curtas				-0.84	Compridas



Imã: Hilmar-D Eisaku 16400



Avó Paterna: Sandy-Valley Eternity-ET

**S-S-I BG LEGACY EXCEED-ET**  
TR TP TCTLTD  
**LEGACY X ACHIEVER X PROFIT**

99% RHA-I aAa: N/A DMS: N/A  
Nascimento: 06/04/2019  
Reg: H08403205251510

Beta-Casein: A1A2 | Kappa-Casein: BE

**Pai:** Pine-Tree Cw Legacy-ET  
**Mãe:** Ms Ri-Val-Re Achvr Paula-ET (VG-87-EX-MS)  
**Avô:** Abs Achiever-ET  
**Avó:** Pine-Tree 9882 Prof 7009-ET (GP-82)  
**Bisavô:** S-S-I Partyrock Profit-ET (VG-88-GM)  
**Bisavó:** Ocd Supersire 9882-ET (VG-86-VG-MS-DOM)



**AVALIAÇÃO DO TOURO - CDCB-S GENOMIC EVALUATION (08/22)**

Leite	+849	82% C	0 Filhas 0 Rebanhos US	
Proteína	+43	+0.06		
Gordura	+99	+0.23	Mérito Líquido \$	+\$932
Vida Produtiva	+5.8	77% C	Mérito Fluido \$	+\$835
Permanência	+3.3	71% C	Mérito em Queijo \$	+\$952
CCS	2.52	80% C	Mérito Pastoreio \$	+\$845
Mastite	+2.9	72% C	HHP\$	+\$1.013
HCR	+2.6	75% C	CCR	+0.7
Tx Prenhez Filhas	-1.0	77% C	SCR	

**CARACTERÍSTICAS DE PARTO - CDCB-S GENOMIC EVALUATION (08/22)**

Facilidade de Parto do Touro	2.4%	70% C	1 Obs
Facilidade de Parto das Filhas	2.7%	70% C	0 Filhas
Mortes ao Nascer - Touros	5.8%	63% C	1 Obs
Mortes ao Nascer - Filhas	5.3%	63% C	0 Filhas

**WELLNESS TRAITS - ZOETIS WELLNESS EVALUATION (08/22)**

Vacas	DWP\$	+\$1.002	WTS	+\$133
Mastite	105	53% C	Doe. Resp. Vaca	100 44% C
Claudicação	98	49% C	Ovário Cístico	106 30% C
Aborto da Vaca	95	37% C	Parto Gemelar	95 51% C
Metrite	104	55% C	Cetose	103 51% C
Ret. Placenta	99	55% C	Febre do Leite	101 49% C
Desp. Abomaso	106	45% C		

Bezerros	CW\$	+\$8		
Calf. Resp. Dis.	97	45% C	Diarréia Neonatal	104 47% C
Habitabilidade	101	50% C		

**TIPO - CDCB-S/HA GENOMIC (08/22) GTPI + 2.901**

PTAT +1.10 81%R C. Úbere: +1.41 P&P: +0.15 | 0 Filhas 0 Rebanhos

LINEAR	-2	-1	0	+1	+2	
Estatura	Baixa				0.32	Alta
Caract. Leiteira	Grosseiro				0.39	Angulosa
Força	Fragil				0.10	Forte
Profundidade Corporal	Raso				-0.11	Profundo
Largura de Garupa	Estreita				0.73	Larga
Ângulo da Garupa	Alta				0.54	Baixa
Pernas Traseiras V. Lateral	Retas				-0.12	Curvas
Pernas Traseiras V. Trás	Fechado				0.43	Paralelas
Ângulo do Casco	Baixo				-0.25	Alto
Escore de Pernas e Pés	Baixo				0.18	Alto
Úbere Anterior, Inserção	Frouxo				2.03	Firme
Altura Úbere Posterior	Baixo				1.60	Alto
Largura Úbere Posterior	Estreito				1.34	Largo
Ligamento Central	Frac				0.28	Forte
Profundidade de Úbere	Profundo				1.51	Raso
Coloc. Tetos Anteriores	Abertas				0.75	Fechadas
Coloc. Tetos Posterior	Abertas				0.46	Fechadas
Comprimento de Tetos	Curtas				-0.84	Compridas



Mãe: Ms Ri-Val-Re Achvr Paula-ET



Bisavó: Ocd Supersire 9882-ET

007H015430  
**Expectant**



**FURNACE-HILL EXPECTANT-ET**  
TR TP TC TV TL TY TD  
**LEGACY X SLAMDUNK X MERIDIAN**

99% RHA-I aAa: 423 DMS: 135,345  
Nascimento: 01/09/2019  
Reg: H08403210258278  
Joel Krall, Lebanon, PA

Beta-Casein: A2A2 | Kappa-Casein: AB

**Pai:** Pine-Tree Cw Legacy-ET  
**Mãe:** Bgp Slmdnk Iowa 4975 Ewl-ET (VG-86-VG-MS)  
**Avô:** Ocd Spring Slam dunk-ET (GM)  
**Avô:** View-Home Mrdian Iowa-ET (VG-86-VG-MS-DOM)  
**Bisavô:** Sully Hart Meridian-ET (GM)  
**Bisavô:** Pine-Tree 2149robst 4846-ET (VG-87-VG-MS-DOM)



**AVALIAÇÃO DO TOURO - CDCB-S GENOMIC EVALUATION (08/22)**

Leite	+1.143	82% C.	0 Filhas 0 Rebanhos US	
Proteína	+41	+0.02		
Gordura	+74	+0.10	Mérito Líquido \$	+\$1.008
Vida Produtiva	+6.9	77% C	Mérito Fluido \$	+\$965
Permanência	+3.0	72% C	Mérito em Queijo \$	+\$1.020
CCS	2.63	79% C	Mérito Pastoreio \$	+\$1.001
Mastite	+3.8	72% C	HHP\$	+\$1.048
HCR	+3.4	75% C	CCR	+4.3
Tx Prenhez Filhas	+1.6	77% C	SCR	+0.6

**CARACTERÍSTICAS DE PARTO - CDCB-S GENOMIC EVALUATION (08/22)**

Facilidade de Parto do Touro	2.3%	95% C	1.113 Obs
Facilidade de Parto das Filhas	2.2%	70% C	0 Filhas
Mortes ao Nascer - Touros	5.8%	91% C	988 Obs
Mortes ao Nascer - Filhas	4.3%	63% C	0 Filhas

**WELLNESS TRAITS - ZOETIS WELLNESS EVALUATION (08/22)**

Vacas	DWP\$	+\$1.066	WT\$	+\$143
Mastite	104	56% C	Doe. Resp. Vaca	102 47% C
Claudicação	100	53% C	Ovário Cístico	100 34% C
Aborto da Vaca	99	41% C	Parto Gemelar	99 54% C
Metrite	106	56% C	Cetose	104 51% C
Ret. Placenta	96	58% C	Febre do Leite	98 53% C
Desp. Abomaso	105	48% C		

Bezerros	CW\$	+\$1		
Calf. Resp. Dis.	102	48% C	Diarréia Neonatal	100 50% C
Habitabilidade	100	53% C		

**TIPO - CDCB-S/HA GENOMIC (08/22) GTPI + 2.901**

PTAT +0.73 81%R C. Úbere: +1.74 P&P: -0.22 | 0 Filhas 0 Rebanhos

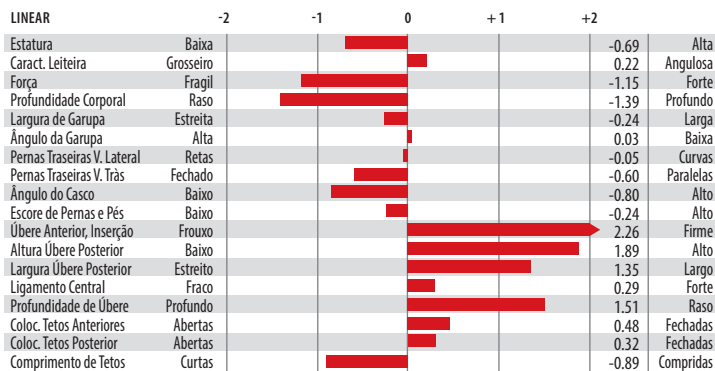

Furnace-Hill Expectant-ET



Mãe: Bgp Slmdnk Iowa 4975 Ewl-ET

007H015139  
**Faneca**



**BADGER SSI LUCIA FANECA-ET**  
TR TP TC TV TL TY TD  
**LUCIA X HELIX X RUBICON**

99% RHA-I aAa: 243 DMS: 345,234  
Nascimento: 09/05/2019  
Reg: H08403205251583  
Badger Holsteins, Unity, WI

Beta-Casein: A1A2 | Kappa-Casein: BE

**Pai:** De-Su Syr St Lucia 14199-ET  
**Mãe:** S-S-I Bg 9494 15395-ET (VG-87-VG-MS)  
**Avô:** Aot Silver Helix-ET (VG-86)  
**Avô:** Mercedes Ts 9494-ET (GP-84)  
**Bisavô:** Edg Rubicon-ET  
**Bisavô:** T-Spruce Lgold 7871-ET (GP-83-DOM)

**AVALIAÇÃO DO TOURO - CDCB-S GENOMIC EVALUATION (08/22)**

Leite	+906	82% C	0 Filhas 0 Rebanhos US	
Proteína	+40	+0.04		
Gordura	+113	+0.27	Mérito Líquido \$	+\$817
Vida Produtiva	+2.9	76% C	Mérito Fluido \$	+\$750
Permanência	-1.1	71% C	Mérito em Queijo \$	+\$828
CCS	2.79	79% C	Mérito Pastoreio \$	+\$777
Mastite	+1.1	71% C	HHP\$	+\$902
HCR	+1.0	75% C	CCR	-0.4
Tx Prenhez Filhas	-1.2	76% C	SCR	+1.3

**CARACTERÍSTICAS DE PARTO - CDCB-S GENOMIC EVALUATION (08/22)**

Facilidade de Parto do Touro	2.4%	96% C	1.405 Obs
Facilidade de Parto das Filhas	1.6%	71% C	0 Filhas
Mortes ao Nascer - Touros	5.7%	93% C	1.378 Obs
Mortes ao Nascer - Filhas	3.3%	64% C	0 Filhas

**WELLNESS TRAITS - ZOETIS WELLNESS EVALUATION (08/22)**

Vacas	DWP\$	+\$839	WTS	+\$4
Mastite	98	58% C	Doe. Resp. Vaca	101 49% C
Claudicação	98	54% C	Ovário Cístico	105 33% C
Aborto da Vaca	98	43% C	Parto Gemelar	103 53% C
Metrite	107	56% C	Cetose	102 51% C
Ret. Placenta	99	58% C	Febre do Leite	98 54% C
Desp. Abomaso	100	47% C		

Bezerros	CW\$	-\$5		
Calf. Resp. Dis.	104	49% C	Diarréia Neonatal	98 63% C
Habitabilidade	99	54% C		

**TIPO - CDCB-S/HA GENOMIC (08/22) GTPI + 2.857**

PTAT +1.72 80%R C. Úbere: +1.57 P&P: -0.04 | 0 Filhas 0 Rebanhos

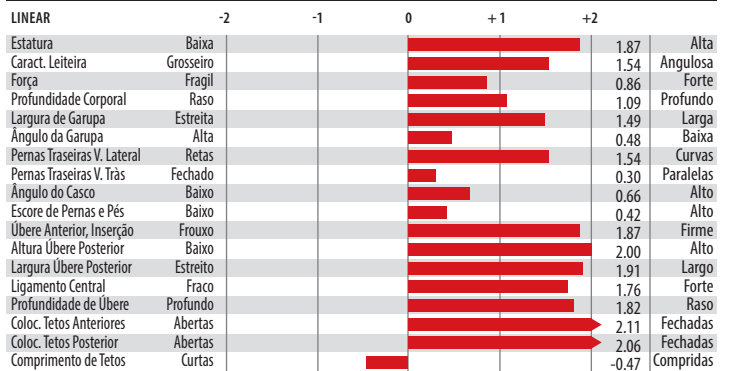

Badger Ssi Lucia Faneca-ET



Mãe: S-S-I Bg 9494 15395-ET

007H014296

**Fate**

SELECT SIRE



009H015559

**Fernando****PENN-ENGLAND FATE 1294-ET**

TR TP TC TL TD

**ROYAL X JOSUPER X MCCUTCHEEN**

99% RHA-I aAa: N/A DMS: 246.456

Nascimento: 03/02/2017

Reg: H08403132971289

Beta-Casein: A1A2 | Kappa-Casein: BE

**Pai:** Plain-Knoll King Royal-ET (VG-86)**Mãe:** Penn-England Gifian11821-ET (EX-90-2E-VG-MS-DOM)**Avô:** Uecker Supersire Josuper-ET**Avó:** Penn-England Gifian 0066-ET (GP-83)**Bisavô:** De-Su Bkm McCutchen 1174-ET (EX-93-GM)**Bisavó:** Penn-England Gifian 7413 (VG-85-VG-MS-DOM)**AVALIAÇÃO DO TOURO - CDCB-S GENOMIC EVALUATION (08/22)**

Leite	+1.168	83% C.	0 Filhas 0 Rebanhos US
Proteína	+45	+0.03	
Gordura	+58	+0.04	Mérito Líquido \$ +\$604
Vida Produtiva	+3.1	78% C	Mérito Fluido \$ +\$553
Permanência	+0.9	74% C	Mérito em Queijo \$ +\$612
CCS	2.88	80% C	Mérito Pastoreio \$ +\$545
Mastite	-0.2	74% C	HHP\$ +\$579
HCR	+0.9	75% C	CCR -0.4
Tx Prenhez Filhas	-0.9	78% C	SCR

**CARACTERÍSTICAS DE PARTO - CDCB-S GENOMIC EVALUATION (08/22)**

Facilidade de Parto do Touro	2.8%	63% C	0 Obs
Facilidade de Parto das Filhas	2.0%	62% C	0 Filhas
Mortes ao Nascer - Touros	5.7%	61% C	0 Obs
Mortes ao Nascer - Filhas	2.8%	61% C	0 Filhas

**WELLNESS TRAITS - ZOETIS WELLNESS EVALUATION (08/22)**

Vacas	DWP\$	+\$412	WT\$	-\$93
Mastite	97	60% C	Doe. Resp. Vaca 94	53% C
Claudicação	94	57% C	Ovário Cístico 105	42% C
Aborto da Vaca	94	46% C	Parto Gemelar 99	56% C
Metrite	102	58% C	Cetose 100	53% C
Ret. Placenta	98	60% C	Febre do Leite 98	57% C
Desp. Abomoso	102	52% C		

**Bezerros CW\$ -\$54**

Calif. Resp. Dis.	95	48% C	Diarréia Neonatal 98	49% C
Habitabilidade	91	53% C		

**TIPO - CDCB-S/HA GENOMIC (08/22)**

GTP1 + 2.640

PTAT +1.41 82%R C. Úbere: +1.35 P&amp;P: +0.58 | 0 Filhas 0 Rebanhos

LINEAR	-2	-1	0	+1	+2
Estatura	Baixa				1.23 Alta
Caract. Leiteira	Grossoiro				0.47 Angulosa
Força	Fragil				0.57 Forte
Profundidade Corporal	Raso				0.32 Profundo
Largura de Garupa	Estreita				0.90 Larga
Ângulo da Garupa	Alta				-1.14 Baixa
Pernas Traseiras V. Lateral	Retas				-1.01 Curvas
Pernas Traseiras V. Trás	Fechado				0.80 Paralelas
Ângulo do Casco	Baixo				0.89 Alto
Escore de Pernas e Pés	Baixo				0.82 Alto
Úbere Anterior, Inserção	Frouxo				1.49 Firme
Altura Úbere Posterior	Baixo				2.10 Alto
Largura Úbere Posterior	Estreito				2.18 Largo
Ligamento Central	Frac				1.06 Forte
Profundidade de Úbere	Profundo				0.86 Raso
Coloc. Tetos Anteriores	Abertas				0.73 Fechadas
Coloc. Tetos Posterior	Abertas				0.79 Fechadas
Comprimento de Tetos	Curtas				-0.92 Compridas



Mãe: Raspberry-King Royal 4321-ET



Avó Paterna: Plain-Knoll Mogul Mariah

**S-S-I FORTE FERNANDO-ET****FORTE X MOOLA X LOPEZ**

99% RHA-I aAa: N/A DMS: N/A

Nascimento: 12/06/2020

Reg: H08403215097689

Select Sires, Inc., Plain City, OH

Beta-Casein: A1A2 | Kappa-Casein: AB

**Pai:** Ocd Helix Forte-ET**Mãe:** S-S-I Moola 8001 10061-ET (GP-84-VG-MS)**Avô:** Melarry Frazzled Moola-ET**Avó:** S-S-I Lopez 673 8001-ET (EX-91-EX-MS)**Bisavô:** Oakfield Rubicon Lopez-ET (VG-87)**Bisavó:** Plain-Knoll Kingboy 673-ET (VG-86-VG-MS)**AVALIAÇÃO DO TOURO - CDCB-S GENOMIC EVALUATION (08/22)**

Leite	+240	82% C	0 Filhas 0 Rebanhos US
Proteína	+20	+0.04	
Gordura	+75	+0.23	Mérito Líquido \$ +\$685
Vida Produtiva	+4.1	76% C	Mérito Fluido \$ +\$616
Permanência	+1.3	71% C	Mérito em Queijo \$ +\$698
CCS	2.71	78% C	Mérito Pastoreio \$ +\$651
Mastite	+1.8	71% C	HHP\$ +\$747
HCR	+0.6	75% C	CCR -0.2
Tx Prenhez Filhas	+0.3	76% C	SCR

**CARACTERÍSTICAS DE PARTO - CDCB-S GENOMIC EVALUATION (08/22)**

Facilidade de Parto do Touro	2.4%	63% C	0 Obs
Facilidade de Parto das Filhas	1.7%	60% C	0 Filhas
Mortes ao Nascer - Touros	6.4%	60% C	0 Obs
Mortes ao Nascer - Filhas	3.9%	59% C	0 Filhas

**WELLNESS TRAITS - ZOETIS WELLNESS EVALUATION (08/22)**

Vacas	DWP\$	+\$753	WTS	+\$140
Mastite	101	56% C	Doe. Resp. Vaca 96	47% C
Claudicação	105	53% C	Ovário Cístico 106	32% C
Aborto da Vaca	97	41% C	Parto Gemelar 104	55% C
Metrite	106	55% C	Cetose 105	48% C
Ret. Placenta	99	59% C	Febre do Leite 98	53% C
Desp. Abomoso	104	49% C		

**Bezerros CW\$ -\$5**

Calif. Resp. Dis.	103	47% C	Diarréia Neonatal 97	48% C
Habitabilidade	101	53% C		

**TIPO - CDCB-S/HA GENOMIC (08/22)**

GTP1 + 2.681

PTAT +0.99 80%R C. Úbere: +1.75 P&amp;P: +0.65 | 0 Filhas 0 Rebanhos

LINEAR	-2	-1	0	+1	+2
Estatura	Baixa				-0.07 Alta
Caract. Leiteira	Grossoiro				-0.57 Angulosa
Força	Fragil				-0.54 Forte
Profundidade Corporal	Raso				-0.97 Profundo
Largura de Garupa	Estreita				0.04 Larga
Ângulo da Garupa	Alta				-1.21 Baixa
Pernas Traseiras V. Lateral	Retas				0.40 Curvas
Pernas Traseiras V. Trás	Fechado				0.45 Paralelas
Ângulo do Casco	Baixo				0.83 Alto
Escore de Pernas e Pés	Baixo				0.62 Alto
Úbere Anterior, Inserção	Frouxo				2.19 Firme
Altura Úbere Posterior	Baixo				1.88 Alto
Largura Úbere Posterior	Estreito				0.89 Largo
Ligamento Central	Frac				0.72 Forte
Profundidade de Úbere	Profundo				2.44 Raso
Coloc. Tetos Anteriores	Abertas				0.30 Fechadas
Coloc. Tetos Posterior	Abertas				0.43 Fechadas
Comprimento de Tetos	Curtas				-0.67 Compridas



S-S-I Forte Fernando-ET



Avó Paterna: Ocd Delta Frances 34899-ET



Bisavó: Ladys-Manor M Rubyd Shay-ET

**LADYS-MANOR FLAG STONE-ET**  
TRTPCTLTD  
**FLAGSHIP X YODER X SUPERSIRE**

99% RHA-I aAa: N/A DMS: 126,561  
Nascimento: 01/01/2017  
Reg: H08403140650377

Beta-Casein: A1A2 | Kappa-Casein: AE

**Pai:** S-S-I 1stclass Flagship-ET  
**Mãe:** Ladys-Manor Yodr Sashet-ET  
**Avô:** Woodcrest Mogul Yoder-ET (EX-90-GM)  
**Avó:** Ladys-Manor Rd Sashay-ET (VG-85-VG-MS-DOM)  
**Bisavó:** Seagull-Bay Supersire-ET (EX-90-GM)  
**Bisavó:** Ladys-Manor M Rubyd Shay-ET (VG-88-VG-MS)

**AVALIAÇÃO DO TOURO - CDCB-S GENOMIC EVALUATION (08/22)**

Leite	+858	82% C	0 Filhas 0 Rebanhos US
Proteína	+33	+0.02	
Gordura	+73	+0.14	Mérito Líquido \$ +\$703
Vida Produtiva	+2.8	78% C	Mérito Fluido \$ +\$667
Permanência	+0.9	75% C	Mérito em Queijo \$ +\$708
CCS	2.95	79% C	Mérito Pastoreio \$ +\$705
Mastite	+0.7	74% C	HHP\$ +\$618
HCR	+1.9	75% C	CCR +0.7
Tx Prenhez Filhas	+0.0	78% C	SCR



Irmã Paterna: Four-Cal Fs Roxy 4587-ET



**CARACTERÍSTICAS DE PARTO - CDCB-S GENOMIC EVALUATION (08/22)**

Facilidade de Parto do Touro	1.8%	71% C	3 Obs
Facilidade de Parto das Filhas	2.3%	70% C	0 Filhas
Mortes ao Nascer - Touros	4.7%	64% C	1 Obs
Mortes ao Nascer - Filhas	4.4%	64% C	0 Filhas

**WELLNESS TRAITS - ZOETIS WELLNESS EVALUATION (08/22)**

Vacas	DWP\$	+\$777	WT\$	+\$48
Mastite	103	61% C	Doe. Resp. Vaca	95 54% C
Claudicação	98	58% C	Ovário Cístico	109 41% C
Aborto da Vaca	101	49% C	Parto Gemelar	109 57% C
Metrite	101	59% C	Cetose	98 54% C
Ret. Placenta	102	61% C	Febre do Leite	98 58% C
Desp. Abomaso	96	53% C		

**Bezerros CW\$ -\$12**

Calf. Resp. Dis.	101	50% C	Diarréia Neonatal	99 51% C
Habitabilidade	98	54% C		

**TIPO - CDCB-S/HA GENOMIC (08/22)**

GTPI + 2.645

PTAT +0.98 81%R C. Úbere: +1.71 P&P: -0.81 | 0 Filhas 0 Rebanhos

LINEAR		-2	-1	0	+1	+2	
Estatura	Baixa					0.42	Alta
Caract. Leiteira	Grosseiro					1.43	Angulosa
Força	Fragil					-0.73	Forte
Profundidade Corporal						-0.39	Profundo
Largura de Garupa	Estreita					-0.41	Larga
Ângulo da Garupa	Alta					1.00	Baixa
Pernas Traseiras V. Lateral	Retas					-3.14	Curvas
Pernas Traseiras V. Trás	Fechado					-0.14	Paralelas
Ângulo do Casco	Baixo					1.02	Alto
Escore de Pernas e Pés	Baixo					-0.71	Alto
Úbere Anterior, Inserção	Frouxo					0.81	Firme
Altura Úbere Posterior	Baixo					2.49	Alto
Largura Úbere Posterior	Estreito					2.59	Largo
Ligamento Central	Frac					2.43	Forte
Profundidade de Úbere	Profundo					0.78	Raso
Coloc. Tetos Anteriores	Abertas					2.39	Fechadas
Coloc. Tetos Posterior	Abertas					3.46	Fechadas
Comprimento de Tetos	Curtas					-1.98	Compridas



Irmã Paterna: Penn-England Barba 13511-ET (GP-80)

007H015616  
**Forceful**



007H015459  
**Forky**



**OCD TRY ME FORCEFUL-ET**

TR TP TC TV TL TY TD

**TRY ME X GOMES X DELTA**

99% RHA-I aAa: N/A DMS: 345,234

Nascimento: 28/03/2020

Reg: H08403206351056

Oakfield Corners Dairy, Oakfield, NY

Beta-Casein: A1A2 | Kappa-Casein: AB

**Pai:** Melarry Resolve Try Me-ET

**Mãe:** Ocd Gom Frances 50836-Ets

**Avô:** S-S-I Jedi Gomes-ET

**Avó:** Ocd Delta Frances 36892-ET (VG-85-VG-MS)

**Bisavô:** Mr Mogul Delta 1427-ET

**Bisavó:** Ocd Numerouno Frances 2-ETN (VG-85-DOM)



**AVALIAÇÃO DO TOURO - CDCB-S GENOMIC EVALUATION (08/22)**

Leite	+1.105	81% C	0 Filhas 0 Rebanhos US
Proteína	+46	+0.04	
Gordura	+60	+0.06	Mérito Líquido \$ +\$916
Vida Produtiva	+6.7	76% C	Mérito Fluido \$ +\$851
Permanência	+1.1	72% C	Mérito em Queijo \$ +\$927
CCS	2.83	77% C	Mérito Pastoreio \$ +\$945
Mastite	+2.2	70% C	HHP\$ +\$972
HCR	+3.7	74% C	CCR +5.7
Tx Prenhez Filhas	+3.4	75% C	SCR +1.2

**CARACTERÍSTICAS DE PARTO - CDCB-S GENOMIC EVALUATION (08/22)**

Facilidade de Parto do Touro	2.1%	82% C	206 Obs
Facilidade de Parto das Filhas	1.6%	70% C	0 Filhas
Mortes ao Nascer - Touros	5.3%	67% C	206 Obs
Mortes ao Nascer - Filhas	3.7%	64% C	0 Filhas

**WELLNESS TRAITS - ZOETIS WELLNESS EVALUATION (08/22)**

Vacas	DWP\$	+\$841	WT\$	+\$51
Mastite	100	52% C	Doe. Resp. Vaca	97 43% C
Claudicação	101	48% C	Ovário Cístico	97 27% C
Aborto da Vaca	97	37% C	Parto Gemelar	100 48% C
Metrite	104	50% C	Cetose	103 44% C
Ret. Placenta	97	52% C	Febre do Leite	95 49% C
Desp. Abomaso	100	42% C		

**Bezerros CW\$ +\$3**

Calf. Resp. Dis.	97	41% C	Diarréia Neonatal	106 42% C
Habitabilidade	97	47% C		

**TIPO - CDCB-S/HA GENOMIC (08/22) GTPI + 2.872**

PTAT +1.26 80%R C. Úbere: +1.31 P&P: -0.26 | 0 Filhas 0 Rebanhos

LINEAR	-2	-1	0	+1	+2	
Estatura	Baixa				1.14	Alta
Caract. Leiteira	Grossoiro				0.79	Angulosa
Força	Fragil				-0.35	Forte
Profundidade Corporal	Raso				-0.35	Profundo
Largura de Garupa	Estreita				0.05	Larga
Ângulo da Garupa	Alta				-0.26	Baixa
Pernas Traseiras V. Lateral	Retas				-1.73	Curvas
Pernas Traseiras V. Trás	Fechado				-0.22	Paralelas
Ângulo do Casco	Baixo				1.14	Alto
Escore de Pernas e Pés	Baixo				0.06	Alto
Úbere Anterior, Inserção	Frouxo				1.81	Firme
Altura Úbere Posterior	Baixo				1.83	Alto
Largura Úbere Posterior	Estreito				0.94	Largo
Ligamento Central	Frac				0.55	Forte
Profundidade de Úbere	Profundo				2.21	Raso
Coloc. Tetos Anteriores	Abertas				-0.07	Fechadas
Coloc. Tetos Posterior	Abertas				0.01	Fechadas
Comprimento de Tetos	Curtas				-0.27	Compridas



Avó Paterna: Lars-Acres Pro Trygain-ET



Irmã: Melarry Try Me 1700-ET

**OCD RONALD FORKY-ET**

RC TC TL TD

**RONALD X DYNAMO X PROFIT**

99% RHA-I aAa: N/A DMS: N/A

Nascimento: 19/10/2019

Reg: H08403206350209

Oakfield Corners Dairy, Oakfield, NY

Beta-Casein: A1A2 | Kappa-Casein: AB

**Pai:** Trent-Way-Js Ronald-ET (VG-85)

**Mãe:** Ocd Dynamo Frances 50468-ET (GP-82)

**Avô:** Mr Rubicon Dynamo-ET

**Avó:** Ocd Profit Frances 36810-ET

**Bisavô:** S-S-I Partyrock Profit-ET (VG-88-GM)

**Bisavó:** Ocd Numerouno Frances 2-ETN (VG-85-DOM)

**AVALIAÇÃO DO TOURO - CDCB-S GENOMIC EVALUATION (08/22)**

Leite	+55	82% C	0 Filhas 0 Rebanhos US
Proteína	+17	+0.05	
Gordura	+44	+0.15	Mérito Líquido \$ +\$724
Vida Produtiva	+7.1	76% C	Mérito Fluido \$ +\$638
Permanência	+3.6	71% C	Mérito em Queijo \$ +\$742
CCS	2.56	79% C	Mérito Pastoreio \$ +\$672
Mastite	+2.6	70% C	HHP\$ +\$728
HCR	+1.4	74% C	CCR +2.0
Tx Prenhez Filhas	+1.4	76% C	SCR

**CARACTERÍSTICAS DE PARTO - CDCB-S GENOMIC EVALUATION (08/22)**

Facilidade de Parto do Touro	1.0%	63% C	0 Obs
Facilidade de Parto das Filhas	1.5%	60% C	0 Filhas
Mortes ao Nascer - Touros	6.2%	60% C	0 Obs
Mortes ao Nascer - Filhas	5.2%	58% C	0 Filhas

**WELLNESS TRAITS - ZOETIS WELLNESS EVALUATION (08/22)**

Vacas	DWP\$	+\$741	WT\$	+\$172
Mastite	103	55% C	Doe. Resp. Vaca	100 45% C
Claudicação	103	52% C	Ovário Cístico	107 31% C
Aborto da Vaca	97	40% C	Parto Gemelar	103 51% C
Metrite	105	53% C	Cetose	109 46% C
Ret. Placenta	103	56% C	Febre do Leite	104 52% C
Desp. Abomaso	106	44% C		

**Bezerros CW\$ +\$5**

Calf. Resp. Dis.	106	44% C	Diarréia Neonatal	95 46% C
Habitabilidade	104	50% C		

**TIPO - CDCB-S/HA GENOMIC (08/22) GTPI + 2.670**

PTAT +0.72 81%R C. Úbere: +2.02 P&P: +1.23 | 0 Filhas 0 Rebanhos

LINEAR	-2	-1	0	+1	+2	
Estatura	Baixa				-1.24	Alta
Caract. Leiteira	Grossoiro				-1.04	Angulosa
Força	Fragil				-1.22	Forte
Profundidade Corporal	Raso				-1.57	Profundo
Largura de Garupa	Estreita				-0.83	Larga
Ângulo da Garupa	Alta				-1.54	Baixa
Pernas Traseiras V. Lateral	Retas				-0.96	Curvas
Pernas Traseiras V. Trás	Fechado				1.22	Paralelas
Ângulo do Casco	Baixo				1.12	Alto
Escore de Pernas e Pés	Baixo				0.79	Alto
Úbere Anterior, Inserção	Frouxo				2.14	Firme
Altura Úbere Posterior	Baixo				2.37	Alto
Largura Úbere Posterior	Estreito				0.95	Largo
Ligamento Central	Frac				0.28	Forte
Profundidade de Úbere	Profundo				1.91	Raso
Coloc. Tetos Anteriores	Abertas				0.72	Fechadas
Coloc. Tetos Posterior	Abertas				0.41	Fechadas
Comprimento de Tetos	Curtas				-0.57	Compridas



Irmã: Churchdale Dorcas Ronald (GP-83)



Irmã: Earlen Ronald Merry (VG-85-VG-MS)

007H013556  
**Fort Worth**



007H015202  
**Frontier**



**S-S-I MILNGTN FORT WORTH-ET**  
TR TP TCL TD  
**MILLINGTON X KINGBOY X MOGUL**

99% RHA-I aAa: N/A DMS: N/A  
Nascimento: 20/11/2015  
Reg: H08403131003286

Beta-Casein: A1A2 | Kappa-Casein: N/A

**Pai:** De-Su Millington 12074-ET (VG-87-GM)  
**Mãe:** S-S-I Kingboy 7950 10804-ET  
**Avô:** Morningview Mcc Kingboy-ET (EX-92)  
**Avô:** S-S-I Mogul Osanna 7950-ET (VG-85-VG-MS-DOM)  
**Bisavô:** Mountfield Ssi Dcy Mogul-ET (EX-93-GM)  
**Bisavô:** Our-Favorite Okilane-ET (VG-88-EX-MS)

**AVALIAÇÃO DO TOURO - CDCB-S GENOMIC EVALUATION (08/22)**

Leite	+810	84% C	0 Filhas 0 Rebanhos US
Proteína	+38	+0.04	
Gordura	+85	+0.19	Mérito Líquido \$ +\$527
Vida Produtiva	-0.1	79% C	Mérito Fluido \$ +\$459
Permanência	-3.5	75% C	Mérito em Queijo \$ +\$537
CCS	2.88	80% C	Mérito Pastoreio \$ +\$516
Mastite	-0.5	74% C	HHP\$ +\$594
HCR	-0.5	75% C	CCR -2.0
Tx Prenhez Filhas	-1.9	78% C	SCR

**CARACTERÍSTICAS DE PARTO - CDCB-S GENOMIC EVALUATION (08/22)**

Facilidade de Parto do Touro	2.9%	70% C	1 Obs
Facilidade de Parto das Filhas	2.4%	69% C	0 Filhas
Mortes ao Nascer - Touros	6.7%	64% C	1 Obs
Mortes ao Nascer - Filhas	5.4%	64% C	0 Filhas

**TIPO - CDCB-S/HA GENOMIC (08/22) GTPI + 2.578**

PTAT +1.53 81%R C. Úbere: +1.40 P&P: -0.23 | 0 Filhas 0 Rebanhos

LINEAR	-2	-1	0	+1	+2	
Estatura	Baixa				2.34	Alta
Caract. Leiteira	Grossoiro				2.16	Angulosa
Força	Fragil				1.29	Forte
Profundidade Corporal	Raso				1.68	Profundo
Largura de Garupa	Estreita				2.55	Larga
Ângulo da Garupa	Alta				0.33	Baixa
Pernas Traseiras V. Lateral	Retas				1.06	Curvas
Pernas Traseiras V. Trás	Fechado				0.18	Paralelas
Ângulo do Casco	Baixo				0.48	Alto
Escore de Pernas e Pés	Baixo				0.33	Alto
Úbere Anterior, Inserção	Frouxo				1.11	Firme
Altura Úbere Posterior	Baixo				2.30	Alto
Largura Úbere Posterior	Estreito				3.04	Largo
Ligamento Central	Frac				1.03	Forte
Profundidade de Úbere	Profundo				1.23	Raso
Coloc. Tetos Anteriores	Abertas				0.94	Fechadas
Coloc. Tetos Posterior	Abertas				0.85	Fechadas
Comprimento de Tetos	Curtas				-0.32	Compridas



Bisavô: Our-Favorite Okilane-ET

**GILLETTE FRONTIER-ET**  
TR TP TCL TD  
**TAHITI X MODESTY X LOTTOMAX**

99% RHA-I aAa: N/A DMS: N/A  
Nascimento: 25/03/2019  
Reg: HOCAN13180247

Beta-Casein: A2A2 | Kappa-Casein: BB

**Pai:** De-Su Frazz Tahiti 14104-ET  
**Mãe:** Gillette Modesty Claryfischer  
**Avô:** Bacon-Hill Pety Modesty-ET (VG-86-GM)  
**Avô:** Gillette Lottomax Clary  
**Bisavô:** Rockymountain Lottomax  
**Bisavô:** Clear-Echo Mcutchen 2820-ET



**AVALIAÇÃO DO TOURO - CDCB-S GENOMIC EVALUATION (08/22)**

Leite	+1.934	83% C	0 Filhas 0 Rebanhos US
Proteína	+74	+0.05	
Gordura	+94	+0.07	Mérito Líquido \$ +\$910
Vida Produtiva	+3.3	77% C	Mérito Fluido \$ +\$836
Permanência	-1.2	72% C	Mérito em Queijo \$ +\$918
CCS	3.03	80% C	Mérito Pastoreio \$ +\$861
Mastite	-0.1	72% C	HHP\$ +\$905
HCR	+0.3	75% C	CCR -0.3
Tx Prenhez Filhas	-1.8	77% C	SCR

**CARACTERÍSTICAS DE PARTO - CDCB-S GENOMIC EVALUATION (08/22)**

Facilidade de Parto do Touro	2.1%	63% C	0 Obs
Facilidade de Parto das Filhas	2.4%	61% C	0 Filhas
Mortes ao Nascer - Touros	5.0%	60% C	0 Obs
Mortes ao Nascer - Filhas	4.9%	60% C	0 Filhas

**WELLNESS TRAITS - ZOETIS WELLNESS EVALUATION (08/22)**

Vacas	DW\$	+\$748	WTS	-\$224
Mastite	92	57% C	Doe. Resp. Vaca	98 48% C
Claudicação	93	54% C	Ovário Cístico	106 36% C
Aborto da Vaca	96	44% C	Parto Gemelar	98 55% C
Metrite	98	57% C	Cetose	103 51% C
Ret. Placenta	91	60% C	Febre do Leite	97 54% C
Desp. Abomaso	102	46% C		

**Bezerros CW\$ +\$12**

Calf. Resp. Dis.	108	49% C	Diarréia Neonatal	99 50% C
Habitabilidade	100	54% C		

**TIPO - CDCB-S/HA GENOMIC (08/22) GTPI + 2.912**

PTAT +1.78 80%R C. Úbere: +1.55 P&P: +0.32 | 0 Filhas 0 Rebanhos

LINEAR	-2	-1	0	+1	+2	
Estatura	Baixa				1.16	Alta
Caract. Leiteira	Grossoiro				2.11	Angulosa
Força	Fragil				0.25	Forte
Profundidade Corporal	Raso				0.69	Profundo
Largura de Garupa	Estreita				-0.22	Larga
Ângulo da Garupa	Alta				-1.30	Baixa
Pernas Traseiras V. Lateral	Retas				1.87	Curvas
Pernas Traseiras V. Trás	Fechado				0.02	Paralelas
Ângulo do Casco	Baixo				0.31	Alto
Escore de Pernas e Pés	Baixo				0.79	Alto
Úbere Anterior, Inserção	Frouxo				1.90	Firme
Altura Úbere Posterior	Baixo				1.69	Alto
Largura Úbere Posterior	Estreito				1.84	Largo
Ligamento Central	Frac				1.82	Forte
Profundidade de Úbere	Profundo				1.38	Raso
Coloc. Tetos Anteriores	Abertas				2.06	Fechadas
Coloc. Tetos Posterior	Abertas				2.39	Fechadas
Comprimento de Tetos	Curtas				-0.24	Compridas



Trisavô: Clear-Echo M-O-M 2213-ET



Irmã: Cookiecutter Hiacinth-ET

**BADGER S-S-I RS GILLETTE-ET**  
TR TP TC TL TD  
**RESOLVE X MODESTY X CRABTREE**

99% RHA-I aAa: N/A DMS: N/A  
Nascimento: 12/10/2017  
Reg: H08403145055326

Beta-Casein: A1A2 | Kappa-Casein: AA

**Pai:** Blumenfeld Jedi Resolve-ET  
**Mãe:** S-S-I Bg 10696 15122-ET (VG-85)  
**Avô:** Bacon-Hill Pety Modesty-ET (VG-86-GM)  
**Avô:** S-S-I Crbtree 8526 10696-ET (GP-84-VG-MS)  
**Bisavô:** De-Su Epc Crabtree 11336-ET  
**Bisavô:** S-S-I Uno Maryann 8526-ET (VG-87-EX-MS-DOM)

**AVALIAÇÃO DO TOURO - CDCB-S GENOMIC EVALUATION (08/22)**

Leite	+741	82% C.	0 Filhas	0 Rebanhos	US
Proteína	+33	+0.03			
Gordura	+51	+0.08	Mérito Líquido \$		+\$649
Vida Produtiva	+6.0	78% C	Mérito Fluido \$		+\$591
Permanência	+2.2	74% C	Mérito em Queijo \$		+\$659
CCS	2.79	80% C	Mérito Pastoreio \$		+\$584
Mastite	+3.0	74% C	HHP\$		+\$778
HCR	+1.6	75% C	CCR		+2.7
Tx Prenhez Filhas	+0.9	78% C	SCR		

**CARACTERÍSTICAS DE PARTO - CDCB-S GENOMIC EVALUATION (08/22)**

Facilidade de Parto do Touro	1.7%	71% C	8 Obs
Facilidade de Parto das Filhas	1.9%	70% C	0 Filhas
Mortes ao Nascer - Touros	4.9%	63% C	8 Obs
Mortes ao Nascer - Filhas	3.9%	64% C	0 Filhas

**WELLNESS TRAITS - ZOETIS WELLNESS EVALUATION (08/22)**

Vacas	DWP\$	+\$512	WT\$	-\$74
Mastite	97	63% C	Doe. Resp. Vaca	96 56% C
Claudicação	98	60% C	Ovário Cístico	95 37% C
Aborto da Vaca	106	47% C	Parto Gemelar	102 57% C
Metrite	99	61% C	Cetose	101 57% C
Ret. Placenta	93	61% C	Febre do Leite	95 60% C
Desp. Abomaso	101	54% C		

Bezerros	CW\$	-\$11
Calf. Resp. Dis.	101	50% C
Habitabilidade	96	56% C

**TIPO - CDCB-S/HA GENOMIC (08/22) GTPI + 2.603**

PTAT +0.18 81%R C. Úbere: +1.32 P&P: -0.70 | 0 Filhas 0 Rebanhos

LINEAR	-2	-1	0	+1	+2	
Estatura						-0.54 Alta
Caract. Leiteira						-1.47 Angulosa
Força						0.37 Forte
Profundidade Corporal						-0.36 Profundo
Largura de Garupa						-0.97 Larga
Ângulo da Garupa						-0.61 Baixa
Pernas Traseiras V. Lateral						-2.13 Curvas
Pernas Traseiras V. Trás						-0.20 Paralelas
Ângulo do Casco						0.62 Alto
Escore de Pernas e Pés						-0.90 Alto
Úbere Anterior, Inserção						2.27 Firme
Altura Úbere Posterior						1.31 Alto
Largura Úbere Posterior						0.40 Largo
Ligamento Central						-0.11 Forte
Profundidade de Úbere						1.56 Raso
Coloc. Tetos Anteriores						0.03 Fechadas
Coloc. Tetos Posteriores						-0.33 Fechadas
Comprimento de Tetos						0.00 Compridas



Trisavô: S-S-I Bookem Modesto7269-ET



Irmã: Hilmar-D Resolve 14398-ET

**S-S-I MILLINGTON GIMME-ET**  
**MILLINGTON X MULTIPLY X SNOWMAN**

99% RHA-I aAa: N/A DMS: 345  
Nascimento: 23/08/2015  
Reg: H08403130641530

Beta-Casein: N/A | Kappa-Casein: N/A

**Pai:** De-Su Millington 12074-ET (VG-87-GM)  
**Mãe:** S-S-I Multi 2411 10429-ET (GP-83-VG-MS)  
**Avô:** S-S-I Mogul Multiply-ET (VG-88)  
**Avô:** Happydanny Snow Storm-ET (VG-87-VG-MS)  
**Bisavô:** Flevo Genetics Snowman-ET (GM)  
**Bisavô:** Snowdame Planet Lauren (VG-86-VG-MS)

**AVALIAÇÃO DO TOURO - CDCB-S GENOMIC EVALUATION (08/22)**

Leite	+191	82% C	0 Filhas	0 Rebanhos	US
Proteína	+27	+0.07			
Gordura	+63	+0.20	Mérito Líquido \$		+\$529
Vida Produtiva	+2.4	78% C	Mérito Fluido \$		+\$422
Permanência	+0.6	74% C	Mérito em Queijo \$		+\$545
CCS	2.78	79% C	Mérito Pastoreio \$		+\$513
Mastite	+1.5	74% C	HHP\$		+\$634
HCR	+0.6	75% C	CCR		+0.3
Tx Prenhez Filhas	-0.1	78% C	SCR		

**CARACTERÍSTICAS DE PARTO - CDCB-S GENOMIC EVALUATION (08/22)**

Facilidade de Parto do Touro	2.4%	63% C	0 Obs
Facilidade de Parto das Filhas	2.8%	62% C	0 Filhas
Mortes ao Nascer - Touros	6.5%	60% C	0 Obs
Mortes ao Nascer - Filhas	6.2%	60% C	0 Filhas

**TIPO - CDCB-S/HA GENOMIC (08/22) GTPI + 2.531**

PTAT +0.65 81%R C. Úbere: +1.23 P&P: -0.01 | 0 Filhas 0 Rebanhos

LINEAR	-2	-1	0	+1	+2	
Estatura						0.23 Alta
Caract. Leiteira						-0.18 Angulosa
Força						0.12 Forte
Profundidade Corporal						-0.17 Profundo
Largura de Garupa						0.34 Larga
Ângulo da Garupa						0.25 Baixa
Pernas Traseiras V. Lateral						-1.46 Curvas
Pernas Traseiras V. Trás						0.40 Paralelas
Ângulo do Casco						0.73 Alto
Escore de Pernas e Pés						-0.05 Alto
Úbere Anterior, Inserção						0.93 Firme
Altura Úbere Posterior						1.80 Alto
Largura Úbere Posterior						1.98 Largo
Ligamento Central						0.01 Forte
Profundidade de Úbere						0.91 Raso
Coloc. Tetos Anteriores						0.16 Fechadas
Coloc. Tetos Posteriores						-0.09 Fechadas
Comprimento de Tetos						-0.28 Compridas



Irmã: Claynook Clarissa Altaspring

007H015961  
**Gordon**



007H013859  
**Graham**



**PENN-ENGLAND GORDON-ET**

TR TP TC TL TD  
**TAOS X TAHITI X ROYAL**

99% RHA-I aAa: 243 DMS: 135,123  
Nascimento: 18/11/2020  
Reg: H08403206702899  
Penn England LLC, Williamsburg, PA

Beta-Casein: A2A2 | Kappa-Casein: BB

**Pai:** Leaninghouse Taos-ET  
**Mãe:** Penn-England Gifian15903-ET  
**Avô:** De-Su Frazz Tahiti 14104-ET  
**Avô:** Penn-England Gifian13813-ET (GP-80)  
**Bisavô:** Plain-Knoll King Royal-ET (VG-86)  
**Bisavó:** Penn-England Gifian11821-ET (EX-90-2E-VG-MS-DOM)



**AVALIAÇÃO DO TOURO - CDCB-S GENOMIC EVALUATION (08/22)**

Leite	+1.245	79% C	0 Filhas	0 Rebanhos	US
Proteína	+65	+0.09			
Gordura	+82	+0.12	Mérito Líquido \$		+\$966
Vida Produtiva	+5.5	74% C	Mérito Fluido \$		+\$832
Permanência	+0.4	70% C	Mérito em Queijo \$		+\$985
CCS	2.85	75% C	Mérito Pastoreio \$		+\$962
Mastite	+0.9	70% C	HHP\$		+\$1.038
HCR	+2.0	72% C	CCR		+3.6
Tx Prenhez Filhas	+1.4	74% C	SCR		

**CARACTERÍSTICAS DE PARTO - CDCB-S GENOMIC EVALUATION (08/22)**

Facilidade de Parto do Touro	2.3%	63% C	0 Obs
Facilidade de Parto das Filhas	2.2%	58% C	0 Filhas
Mortes ao Nascer - Touros	5.8%	60% C	0 Obs
Mortes ao Nascer - Filhas	4.7%	56% C	0 Filhas

**WELLNESS TRAITS - ZOETIS WELLNESS EVALUATION (08/22)**

Vacas	DWP\$	+\$888	WT\$	-\$17
Mastite	97	52% C	Doe. Resp. Vaca	99 42% C
Claudicação	100	48% C	Ovário Cístico	99 28% C
Aborto da Vaca	99	36% C	Parto Gemelar	89 48% C
Metrite	103	50% C	Cetose	102 43% C
Ret. Placenta	100	52% C	Febre do Leite	98 48% C
Desp. Abomaso	99	41% C		

**Bezerros CW\$ -\$5**

Calf. Resp. Dis.	107	40% C	Diarréia Neonatal	97	42% C
Habitabilidade	98	46% C			

**TIPO - CDCB-S/HA GENOMIC (08/22) GTPI + 3.049**

PTAT +2.14 79%R C. Úbere: +2.49 P&P: +0.41 | 0 Filhas 0 Rebanhos

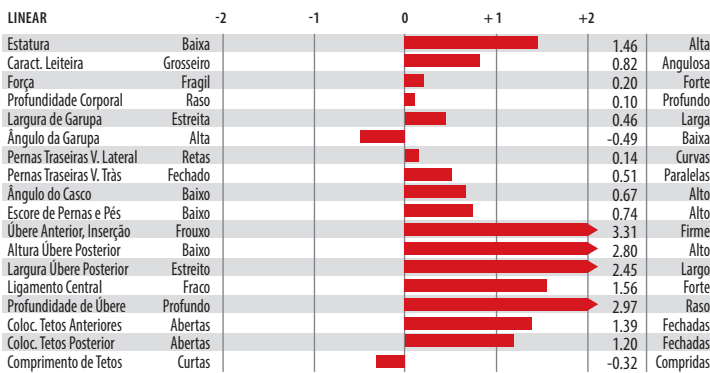

Bisavó Paterna: Webb-Vue Tatum 7533-ET



Tia Paterna: Welcome-Tel Tahiti Huma-ET

**S-S-I BANDARES GRAHAM-ET**

TR TP TC TL TD  
**BANDARES X SUPERIOR X SUPERSIRE**

99% RHA-I aAa: N/A DMS: 345,135  
Nascimento: 04/09/2016  
Reg: H08403136807577

Beta-Casein: A2A2 | Kappa-Casein: AB

**Pai:** Wa-Del Yoder Bandares-ET  
**Mãe:** S-S-I Super Marci11074-ET (VG-88-EX-MS)  
**Avô:** Furnace-Hill M Superior-ET (VG-88)  
**Avô:** S-S-I Supsire Miri 8679-ET (EX-90-EX-MS-GMD-DOM)  
**Bisavô:** Seagull-Bay Supsire-ET (EX-90-GM)  
**Bisavó:** S-S-I Bookem Modesto7269-ET (VG-87-VG-MS-DOM)



**AVALIAÇÃO DO TOURO - CDCB-S GENOMIC EVALUATION (08/22)**

Leite	-244	82% C	0 Filhas	0 Rebanhos	US
Proteína	+19	+0.10			
Gordura	+44	+0.19	Mérito Líquido \$		+\$494
Vida Produtiva	+2.8	78% C	Mérito Fluido \$		+\$366
Permanência	+1.6	75% C	Mérito em Queijo \$		+\$512
CCS	2.83	79% C	Mérito Pastoreio \$		+\$457
Mastite	+1.9	74% C	HHP\$		+\$513
HCR	+1.0	75% C	CCR		-0.3
Tx Prenhez Filhas	-0.7	78% C	SCR		

**CARACTERÍSTICAS DE PARTO - CDCB-S GENOMIC EVALUATION (08/22)**

Facilidade de Parto do Touro	2.3%	63% C	0 Obs
Facilidade de Parto das Filhas	2.5%	63% C	0 Filhas
Mortes ao Nascer - Touros	5.8%	61% C	0 Obs
Mortes ao Nascer - Filhas	4.7%	61% C	0 Filhas

**WELLNESS TRAITS - ZOETIS WELLNESS EVALUATION (08/22)**

Vacas	DWP\$	+\$327	WT\$	-\$143
Mastite	98	62% C	Doe. Resp. Vaca	103 56% C
Claudicação	90	60% C	Ovário Cístico	101 42% C
Aborto da Vaca	107	51% C	Parto Gemelar	107 59% C
Metrite	96	61% C	Cetose	106 56% C
Ret. Placenta	89	63% C	Febre do Leite	101 59% C
Desp. Abomaso	105	55% C		

**Bezerros CW\$ -\$45**

Calf. Resp. Dis.	93	51% C	Diarréia Neonatal	105	52% C
Habitabilidade	87	56% C			

**TIPO - CDCB-S/HA GENOMIC (08/22) GTPI + 2.432**

PTAT +0.38 81%R C. Úbere: +1.46 P&P: -0.08 | 0 Filhas 0 Rebanhos

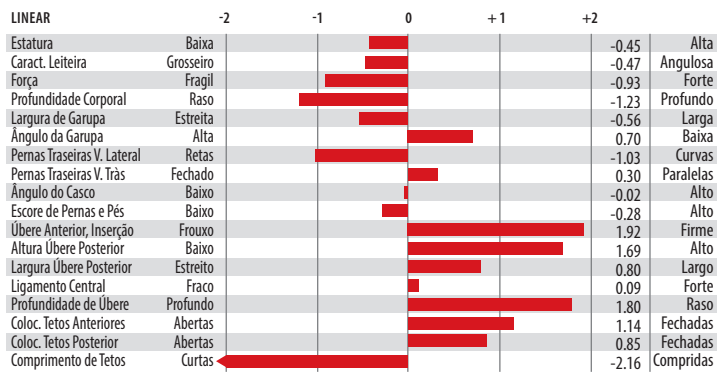

Mãe: S-S-I Superior Marci11074-ET



Avô: S-S-I Supsire Miri 8679-ET



007H014461  
**Grandslam**



007H013786  
**Gregor**

**SANDY-VALLEY GRANDSLAM-ET**  
TR TP TC TL TD  
**FORTUNE X SILVER X MERIDIAN**

99% RHA-I aAa: N/A DMS: 561  
Nascimento: 29/07/2017  
Reg: H08403140616359

Beta-Casein: A1A2 | Kappa-Casein: AA

**Pai:** Progenesis Fortune  
**Mãe:** Sandy-Valley Glamorous-ET  
**Avô:** Seagull-Bay Silver-ET  
**Avô:** Sandy-Valley Mer Glamour-ET (EX-91-EX-MS-GMD-DOM)  
**Bisavô:** Sully Hart Meridian-ET (GM)  
**Bisavô:** Sandy-Valley Freddi Gift-ET (VG-86-VG-MS-GMD-DOM)

**AVALIAÇÃO DO TOURO - CDCB-S GENOMIC EVALUATION (08/22)**

Leite	+797	82% C	0 Filhas 0 Rebanhos US	
Proteína	+31	+0.02		
Gordura	+51	+0.07	Mérito Líquido \$	+\$422
Vida Produtiva	+1.3	77% C	Mérito Fluido \$	+\$382
Permanência	-0.9	73% C	Mérito em Queijo \$	+\$430
CCS	2.79	78% C	Mérito Pastoreio \$	+\$413
Mastite	+2.4	73% C	HHP\$	+\$627
HCR	+0.3	74% C	CCR	+0.8
Tx Prenhez Filhas	+0.0	77% C	SCR	

**CARACTERÍSTICAS DE PARTO - CDCB-S GENOMIC EVALUATION (08/22)**

Facilidade de Parto do Touro	2.3%	70% C	1 Obs
Facilidade de Parto das Filhas	1.5%	70% C	0 Filhas
Mortes ao Nascer - Touros	5.9%	63% C	1 Obs
Mortes ao Nascer - Filhas	4.0%	63% C	0 Filhas

**WELLNESS TRAITS - ZOETIS WELLNESS EVALUATION (08/22)**

Vacas	DWP\$	+ \$423	WT\$	- \$17
Mastite	101	51% C	Doe. Resp. Vaca	98 41% C
Claudicação	97	48% C	Ovário Cístico	100 26% C
Aborto da Vaca	98	35% C	Parto Gemelar	89 47% C
Metrite	98	49% C	Cetose	103 41% C
Ret. Placenta	97	52% C	Febre do Leite	99 47% C
Desp. Abomoso	96	40% C		

**Bezerros CW\$ + \$42**

Calf. Resp. Dis.	102	36% C	Diarréia Neonatal	106 36% C
Habitabilidade	105	43% C		

**TIPO - CDCB-S/HA GENOMIC (08/22) GTPI + 2.465**

PTAT +0.58 80%R C. Úbere: +1.08 P&P: -1.05 | 0 Filhas 0 Rebanhos

LINEAR	-2	-1	0	+1	+2	
Estatura						2.12 Alto
Caract. Leiteira						0.04 Angulosa
Força						0.83 Forte
Profundidade Corporal						0.49 Profundo
Largura de Garupa						-0.42 Larga
Ângulo da Garupa						0.59 Baixa
Pernas Traseiras V. Lateral						-3.42 Curvas
Pernas Traseiras V. Trás						0.03 Paralelas
Ângulo do Casco						1.62 Alto
Escore de Pernas e Pés						-0.58 Alto
Úbere Anterior, Inserção						1.73 Firme
Altura Úbere Posterior						1.89 Alto
Largura Úbere Posterior						0.48 Largo
Ligamento Central						0.74 Forte
Profundidade de Úbere						2.14 Raso
Coloc. Tetos Anteriores						1.04 Fechadas
Coloc. Tetos Posterior						1.12 Fechadas
Comprimento de Tetos						-0.48 Compridas



Imã: Finger Fortune 5600-ET



Trisavô: Schillview Planet Gobeia-ET

**S-S-I CHANNING GREGOR-ET**  
TR TP TC TV TL TY TD  
**CHANNING X POWERBALL X SUPERSIRE**

99% RHA-I aAa: N/A DMS: 123,135  
Nascimento: 15/07/2016  
Reg: H08403138037463

Beta-Casein: A2A2 | Kappa-Casein: BB

**Pai:** S-S-I Tatum Channing-ET  
**Mãe:** Ri-Val-Re P Harper 11244-ET  
**Avô:** View-Home Powerball-P-ET  
**Avô:** Swampy-Hollow Hope (VG-87-VG-MS)  
**Bisavô:** Seagull-Bay Supersire-ET (EX-90-GM)  
**Bisavô:** Appealing Observer Hazel-ET (VG-86-EX-MS)



**AVALIAÇÃO DO TOURO - CDCB-S GENOMIC EVALUATION (08/22)**

Leite	+714	82% C	0 Filhas 0 Rebanhos US	
Proteína	+31	+0.03		
Gordura	+47	+0.07	Mérito Líquido \$	+\$525
Vida Produtiva	+1.3	78% C	Mérito Fluido \$	+\$474
Permanência	-0.6	74% C	Mérito em Queijo \$	+\$534
CCS	2.82	78% C	Mérito Pastoreio \$	+\$553
Mastite	+2.3	73% C	HHP\$	+\$549
HCR	+0.8	74% C	CCR	+0.8
Tx Prenhez Filhas	+0.1	77% C	SCR	

**CARACTERÍSTICAS DE PARTO - CDCB-S GENOMIC EVALUATION (08/22)**

Facilidade de Parto do Touro	2.2%	63% C	0 Obs
Facilidade de Parto das Filhas	2.1%	61% C	0 Filhas
Mortes ao Nascer - Touros	5.9%	60% C	0 Obs
Mortes ao Nascer - Filhas	5.5%	59% C	0 Filhas

**TIPO - CDCB-S/HA GENOMIC (08/22) GTPI + 2.518**

PTAT +0.95 80%R C. Úbere: +1.68 P&P: -0.51 | 0 Filhas 0 Rebanhos

LINEAR	-2	-1	0	+1	+2	
Estatura						0.13 Alta
Caract. Leiteira						1.05 Angulosa
Força						-1.31 Forte
Profundidade Corporal						-0.90 Profundo
Largura de Garupa						-0.64 Larga
Ângulo da Garupa						0.71 Baixa
Pernas Traseiras V. Lateral						0.52 Curvas
Pernas Traseiras V. Trás						-0.98 Paralelas
Ângulo do Casco						-0.61 Alto
Escore de Pernas e Pés						-0.26 Alto
Úbere Anterior, Inserção						1.79 Firme
Altura Úbere Posterior						2.23 Alto
Largura Úbere Posterior						1.48 Largo
Ligamento Central						0.67 Forte
Profundidade de Úbere						1.52 Raso
Coloc. Tetos Anteriores						0.96 Fechadas
Coloc. Tetos Posterior						1.19 Fechadas
Comprimento de Tetos						-0.82 Compridas



Avô: Swampy-Hollow Hope



**S-S-I FANeca HALL & OATS-ET**

TR TP TCTL TD  
**FANeca X LEGACY X GOMES**

99% RHA-I aAa: N/A DMS: N/A  
Nascimento: 09/03/2021  
Reg: H08403231304472  
Select Sires, Inc., Plain City, OH

Beta-Casein: A2A2 | Kappa-Casein: AB

**Pai:** Badger Ssi Lucia Faneca-ET  
**Mãe:** S-S-I Legacy 8672 10564-ET  
**Avô:** Pine-Tree Cw Legacy-ET  
**Avô:** S-S-I Gomes 7273 8672-ET  
**Bisavô:** S-S-I Jedi Gomes-ET  
**Bisavô:** S-S-I Midgard 10821 7273-ET (GP-83-VG-MS-DOM)



**AVALIAÇÃO DO TOURO - CDCB-S GENOMIC EVALUATION (08/22)**

Leite	+935	79% C	0 Filhas 0 Rebanhos US	
Proteína	+42	+0.04		
Gordura	+87	+0.18	Mérito Líquido \$	+\$864
Vida Produtiva	+5.1	74% C	Mérito Fluido \$	+\$789
Permanência	+1.1	70% C	Mérito em Queijo \$	+\$878
CCS	2.70	75% C	Mérito Pastoreio \$	+\$833
Mastite	+3.2	69% C	HHP\$	+\$965
HCR	+2.4	71% C	CCR	+2.5
Tx Prenhez Filhas	+0.5	73% C	SCR	

**CARACTERÍSTICAS DE PARTO - CDCB-S GENOMIC EVALUATION (08/22)**

Facilidade de Parto do Touro	2.5%	63% C	0 Obs
Facilidade de Parto das Filhas	1.8%	57% C	0 Filhas
Mortes ao Nascer - Touros	5.5%	60% C	0 Obs
Mortes ao Nascer - Filhas	3.5%	54% C	0 Filhas

**WELLNESS TRAITS - ZOETIS WELLNESS EVALUATION (08/22)**

Vacas	DWP\$	+\$894	WT\$	+\$100
Mastite	102	53% C	Doe. Resp. Vaca	100 43% C
Claudicação	101	49% C	Ovário Cístico	102 28% C
Aborto da Vaca	99	37% C	Parto Gemelar	92 48% C
Metrite	106	51% C	Cetose	99 44% C
Ret. Placenta	101	53% C	Febre do Leite	99 49% C
Desp. Abomaso	98	42% C		

**Bezerros CW\$ +\$1**

Calf. Resp. Dis.	105	39% C	Diarréia Neonatal	98 43% C
Habitabilidade	100	46% C		

**TIPO - CDCB-S/HA GENOMIC (08/22) GTPI + 2.933**

PTAT +1.73 78%R C. Úbere: +2.25 P&P: +0.23 | 0 Filhas 0 Rebanhos

LINEAR	-2	-1	0	+1	+2	
Estatura	Baixa				0.92	Alta
Caract. Leiteira	Grossoiro				1.05	Angulosa
Força	Fragil				0.06	Forte
Profundidade Corporal	Raso				0.02	Profundo
Largura de Garupa	Estreita				1.22	Larga
Ângulo da Garupa	Alta				0.00	Baixa
Pernas Traseiras V. Lateral	Retas				-0.06	Curvas
Pernas Traseiras V. Trás	Fechado				0.39	Paralelas
Ângulo do Casco	Baixo				0.50	Alto
Escore de Pernas e Pés	Baixo				0.41	Alto
Úbere Anterior, Inserção	Frouxo				2.56	Firme
Altura Úbere Posterior	Baixo				2.65	Alto
Largura Úbere Posterior	Estreito				2.53	Largo
Ligamento Central	Fraco				1.82	Forte
Profundidade de Úbere	Profundo				2.20	Raso
Coloc. Tetos Anteriores	Abertas				1.97	Fechadas
Coloc. Tetos Posteriores	Abertas				2.05	Fechadas
Comprimento de Tetos	Curts				-1.45	Compridas



Avó Paterna: S-S-I Bg 9494 15395-ET



Tia Paterna: Lars-Acres Ssi 22933-ET

**S-S-I LIMLIGHT-P HALO-PP-ET**

TR PP TCTV TL TY TD  
**LIMELIGHT X HODEDOE X PEPPER P**

99% RHA-I aAa: 234 DMS: 345, 234  
Nascimento: 16/11/2019  
Reg: H08403211394885  
Select Sires Inc., Plain City, OH

Beta-Casein: A1A2 | Kappa-Casein: AB

**Pai:** Vogue Limelight-P-ET  
**Mãe:** S-S-I Hodedoe 7791 9502-ET  
**Avô:** Cookiecutter Jdi Hodedoe-ET  
**Avô:** S-S-I Drpepr 9896 7791P-ET  
**Bisavô:** S-S-I Eraser Dr Pepper P-ET  
**Bisavô:** S-S-I Powrbl 8426 9896 P-ET

**AVALIAÇÃO DO TOURO - CDCB-S GENOMIC EVALUATION (08/22)**

Leite	+647	81% C	0 Filhas 0 Rebanhos US	
Proteína	+45	+0.09		
Gordura	+69	+0.15	Mérito Líquido \$	+\$666
Vida Produtiva	+2.9	75% C	Mérito Fluido \$	+\$539
Permanência	-1.4	71% C	Mérito em Queijo \$	+\$686
CCS	2.75	77% C	Mérito Pastoreio \$	+\$640
Mastite	+2.3	69% C	HHP\$	+\$787
HCR	-0.4	73% C	CCR	+0.5
Tx Prenhez Filhas	-0.6	74% C	SCR	-0.8

**CARACTERÍSTICAS DE PARTO - CDCB-S GENOMIC EVALUATION (08/22)**

Facilidade de Parto do Touro	2.1%	81% C	127 Obs
Facilidade de Parto das Filhas	2.7%	70% C	0 Filhas
Mortes ao Nascer - Touros	6.2%	68% C	125 Obs
Mortes ao Nascer - Filhas	5.2%	64% C	0 Filhas

**WELLNESS TRAITS - ZOETIS WELLNESS EVALUATION (08/22)**

Vacas	DWP\$	+\$841	WT\$	+\$190
Mastite	107	53% C	Doe. Resp. Vaca	99 44% C
Claudicação	102	50% C	Ovário Cístico	103 28% C
Aborto da Vaca	95	38% C	Parto Gemelar	100 49% C
Metrite	102	51% C	Cetose	106 44% C
Ret. Placenta	99	54% C	Febre do Leite	95 50% C
Desp. Abomaso	97	42% C		

**Bezerros CW\$ +\$13**

Calf. Resp. Dis.	101	46% C	Diarréia Neonatal	101 47% C
Habitabilidade	103	52% C		

**TIPO - CDCB-S/HA GENOMIC (08/22) GTPI + 2.721**

PTAT +1.77 81%R C. Úbere: +2.02 P&P: -0.11 | 0 Filhas 0 Rebanhos

LINEAR	-2	-1	0	+1	+2	
Estatura	Baixa				1.44	Alta
Caract. Leiteira	Grossoiro				0.80	Angulosa
Força	Fragil				0.17	Forte
Profundidade Corporal	Raso				0.23	Profundo
Largura de Garupa	Estreita				1.36	Larga
Ângulo da Garupa	Alta				-0.13	Baixa
Pernas Traseiras V. Lateral	Retas				0.76	Curvas
Pernas Traseiras V. Trás	Fechado				-0.49	Paralelas
Ângulo do Casco	Baixo				0.61	Alto
Escore de Pernas e Pés	Baixo				0.39	Alto
Úbere Anterior, Inserção	Frouxo				2.91	Firme
Altura Úbere Posterior	Baixo				2.48	Alto
Largura Úbere Posterior	Estreito				1.73	Largo
Ligamento Central	Fraco				1.09	Forte
Profundidade de Úbere	Profundo				2.87	Raso
Coloc. Tetos Anteriores	Abertas				0.76	Fechadas
Coloc. Tetos Posteriores	Abertas				1.16	Fechadas
Comprimento de Tetos	Curts				-1.31	Compridas



S-S-I Limlight-P Halo-PP-ET



Tia Paterna: S-S-I Limlight-P 11159-P-ET (GP-84-VG-MS)

007H015325  
**Hanans**



007H015440  
**Handy-Red**



**SIEMERS EX HANANS 31753-ET**  
TR TP TC TV TL TY TD  
**EXCALIBUR X DOC X MONTEREY**

99% RHA-I aAa: 231 DMS: 126,246  
Nascimento: 30/06/2019  
Reg: H08403143986722  
Siemers Holstein Farms Inc., Newton, WI  
Beta-Casein: A2A2 | Kappa-Casein: BB

**Pai:** Sandy-Valley Kr Excalibur  
**Mãe:** Siemers Doc Hanan 28286-ET (EX-92-EX-MS)  
**Avô:** Woodcrest King Doc (EX-90)  
**Avô:** Siemers Monterey Hanan-ET (VG-85-VG-MS)  
**Bisavô:** View-Home Monterey-ET  
**Bisavó:** Cookiecutter Mog Hanker-ET (EX-94-2E-EX-MS-GMD-DOM)



**AVALIAÇÃO DO TOURO - CDCB-S GENOMIC EVALUATION (08/22)**

Leite	+380	82% C	0 Filhas	0 Rebanhos	US
Proteína	+38	+0.09			
Gordura	+80	+0.23	Mérito Líquido \$		+\$602
Vida Produtiva	+2.1	77% C	Mérito Fluido \$		+\$471
Permanência	-1.1	71% C	Mérito em Queijo \$		+\$621
CCS	2.80	79% C	Mérito Pastoreio \$		+\$532
Mastite	+1.3	71% C	HHP\$		+\$696
HCR	-0.3	75% C	CCR		-2.3
Tx Prenhez Filhas	-2.2	77% C	SCR		+0.7

**CARACTERÍSTICAS DE PARTO - CDCB-S GENOMIC EVALUATION (08/22)**

Facilidade de Parto do Touro	2.7%	96% C	1.357 Obs
Facilidade de Parto das Filhas	2.1%	70% C	0 Filhas
Mortes ao Nascer - Touros	6.1%	92% C	1.260 Obs
Mortes ao Nascer - Filhas	4.6%	64% C	0 Filhas

**WELLNESS TRAITS - ZOETIS WELLNESS EVALUATION (08/22)**

Vacas	DWP\$	+\$655	WT\$	+\$90
Mastite	103	51% C	Doe. Resp. Vaca	93 42% C
Claudicação	98	48% C	Ovário Cístico	104 28% C
Aborto da Vaca	99	36% C	Parto Gemelar	98 50% C
Metrite	105	49% C	Cetose	101 43% C
Ret. Placenta	104	54% C	Febre do Leite	100 49% C
Desp. Abomaso	102	42% C		

**Bezerros CW\$ -\$8**

Calf. Resp. Dis.	97	43% C	Diarréia Neonatal	105	44% C
Habitabilidade	95	46% C			

**TIPO - CDCB-S/HA GENOMIC (08/22) GTPI + 2.847**

PTAT +3.87 81%R C. Úbere: +2.96 P&P: +2.42 | 0 Filhas 0 Rebanhos

LINEAR	-2	-1	0	+1	+2	
Estatura	Baixa					3.76 Alta
Caract. Leiteira	Grossoiro					3.38 Angulosa
Força	Fragil					2.03 Forte
Profundidade Corporal	Raso					2.56 Profundo
Largura de Garupa	Estreita					3.06 Larga
Ângulo da Garupa	Alta					-1.43 Baixa
Pernas Traseiras V. Lateral	Retas					0.61 Curvas
Pernas Traseiras V. Trás	Fechado					3.09 Paralelas
Ângulo do Casco	Baixo					3.31 Alto
Escore de Pernas e Pés	Baixo					3.00 Alto
Úbere Anterior, Inserção	Frouxo					4.01 Firme
Altura Úbere Posterior	Baixo					4.35 Alto
Largura Úbere Posterior	Estreito					4.40 Largo
Ligamento Central	Frac					2.01 Forte
Profundidade de Úbere	Profundo					2.78 Raso
Coloc. Tetos Anteriores	Abertas					2.23 Fechadas
Coloc. Tetos Posterior	Abertas					2.00 Fechadas
Comprimento de Tetos	Curtas					-0.36 Compridas



Siemers Exc Hanans 31753-ET



Mãe: Siemers Doc Hanan 28286-ET

**AOT WEBSTER HANDY-RED-ET**  
TP TC TV TL TY TD  
**WEBSTER X RC X SUPERSIRE**

100% RHA-NA aAa: 243 DMS: 234,246  
Nascimento: 17/05/2019  
Reg: H08403202768402  
AOT Genetics, Valley Falls, NY  
Beta-Casein: A1A2 | Kappa-Casein: BE

**Pai:** Progenesis Webster-P  
**Mãe:** Aot Salvatore Hiccup-ET (VG-88-VG-MS)  
**Avô:** Mr Salvatore Rc-ET  
**Avô:** Cookiecutter Ssire Has-ET (VG-88-EX-MS-DOM)  
**Bisavô:** Seagull-Bay Supersire-ET (EX-90-GM)  
**Bisavó:** Cookiecutter Mom Halo-ET (VG-88-EX-MS-DOM)

**AVALIAÇÃO DO TOURO - CDCB-S GENOMIC EVALUATION (08/22)**

Leite	+1.511	82% C	0 Filhas	0 Rebanhos	US
Proteína	+49	+0.01			
Gordura	+63	+0.02	Mérito Líquido \$		+\$810
Vida Produtiva	+4.7	77% C	Mérito Fluido \$		+\$788
Permanência	+0.6	72% C	Mérito em Queijo \$		+\$814
CCS	2.86	78% C	Mérito Pastoreio \$		+\$756
Mastite	+2.4	72% C	HHP\$		+\$775
HCR	-0.6	74% C	CCR		-0.5
Tx Prenhez Filhas	-0.6	77% C	SCR		+2.7

**CARACTERÍSTICAS DE PARTO - CDCB-S GENOMIC EVALUATION (08/22)**

Facilidade de Parto do Touro	1.0%	91% C	432 Obs
Facilidade de Parto das Filhas	1.8%	70% C	0 Filhas
Mortes ao Nascer - Touros	4.8%	85% C	419 Obs
Mortes ao Nascer - Filhas	4.3%	64% C	0 Filhas

**WELLNESS TRAITS - ZOETIS WELLNESS EVALUATION (08/22)**

Vacas	DWP\$	+\$942	WT\$	+\$221
Mastite	106	56% C	Doe. Resp. Vaca	97 46% C
Claudicação	106	52% C	Ovário Cístico	101 33% C
Aborto da Vaca	95	41% C	Parto Gemelar	100 52% C
Metrite	102	54% C	Cetose	106 47% C
Ret. Placenta	94	56% C	Febre do Leite	96 52% C
Desp. Abomaso	106	46% C		

**Bezerros CW\$ -\$37**

Calf. Resp. Dis.	98	41% C	Diarréia Neonatal	91	42% C
Habitabilidade	102	48% C			

**TIPO - CDCB-S/HA GENOMIC (08/22) GTPI + 2.760**

PTAT +1.47 81%R C. Úbere: +1.53 P&P: +0.82 | 0 Filhas 0 Rebanhos

LINEAR	-2	-1	0	+1	+2	
Estatura	Baixa					0.51 Alta
Caract. Leiteira	Grossoiro					1.43 Angulosa
Força	Fragil					-0.52 Forte
Profundidade Corporal	Raso					-0.12 Profundo
Largura de Garupa	Estreita					-0.02 Larga
Ângulo da Garupa	Alta					0.81 Baixa
Pernas Traseiras V. Lateral	Retas					0.87 Curvas
Pernas Traseiras V. Trás	Fechado					0.74 Paralelas
Ângulo do Casco	Baixo					0.61 Alto
Escore de Pernas e Pés	Baixo					0.95 Alto
Úbere Anterior, Inserção	Frouxo					1.79 Firme
Altura Úbere Posterior	Baixo					1.87 Alto
Largura Úbere Posterior	Estreito					2.06 Largo
Ligamento Central	Frac					0.80 Forte
Profundidade de Úbere	Profundo					0.86 Raso
Coloc. Tetos Anteriores	Abertas					1.43 Fechadas
Coloc. Tetos Posterior	Abertas					1.38 Fechadas
Comprimento de Tetos	Curtas					-0.38 Compridas



Tia Paterna: Bacon-Hill SlvrRia-Red-ET



Trisavó Paterna: Ri-Val-Re Obsrvr Salsa-ET

007H015976

**Harri**

SELECT SIRE



007H013520

**Heath****BACON-HILL MNSHR HARRI-ET**

TR TP TC TL TD

**MOONSHINER X MARIUS X DELTA**

99% RHA-1 aAa: 243 DMS: 126,561

Nascimento: 05/12/2020

Reg: H08403214541132

Bacon-Hill Holsteins LLC, Schuylerville, NY

Beta-Casein: A1A2 | Kappa-Casein: AB

**Pai:** Fly-Higher Moonshiner-ET**Mãe:** AOT Marius Harriet-ET (VG-88-VG-MS)**Avô:** Progenesis Marius**Avó:** Cookiecutter Dta Habitan-ET (EX-90-EX-MS-DOM)**Bisavô:** Mr Mogul Delta 1427-ET**Bisavó:** Cookiecutter Day Haley-ET (VG-88-EX-MS-DOM)**AVALIAÇÃO DO TOURO - CDCB-S GENOMIC EVALUATION (08/22)**

Leite	+1.227	80% C.	0 Filhas 0 Rebanhos US	
Proteína	+52	+0.05		
Gordura	+95	+0.16	Mérito Líquido \$	+\$975
Vida Produtiva	+4.2	74% C	Mérito Fluido \$	+\$898
Permanência	+1.4	70% C	Mérito em Queijo \$	+\$987
CCS	2.82	76% C	Mérito Pastoreio \$	+\$978
Mastite	+2.2	70% C	HHP\$	+\$962
HCR	+0.8	72% C	CCR	+1.6
Tx Prenhez Filhas	+0.6	74% C	SCR	

**CARACTERÍSTICAS DE PARTO - CDCB-S GENOMIC EVALUATION (08/22)**

Facilidade de Parto do Touro	1.5%	63% C	0 Obs
Facilidade de Parto das Filhas	1.6%	57% C	0 Filhas
Mortes ao Nascer - Touros	5.3%	61% C	0 Obs
Mortes ao Nascer - Filhas	5.1%	51% C	0 Filhas

**WELLNESS TRAITS - ZOETIS WELLNESS EVALUATION (08/22)**

Vacas	DWP\$	+\$1.100	WT\$	+\$105
Mastite	103	51% C	Doe. Resp. Vaca	98 41% C
Claudicação	101	47% C	Ovário Cístico	105 27% C
Aborto da Vaca	100	36% C	Parto Gemelar	101 47% C
Metrite	104	49% C	Cetose	98 42% C
Ret. Placenta	100	52% C	Febre do Leite	96 47% C
Desp. Abomaso	99	41% C		

**Bezerros**

	CW\$	+\$8		
Calf. Resp. Dis.	107	38% C	Diarréia Neonatal	95 42% C
Habitabilidade	104	44% C		

**TIPO - CDCB-S/HA GENOMIC (08/22)**

GTPI + 3.018

PTAT +2.13 79%R C. Úbere: +2.41 P&amp;P: +0.42 | 0 Filhas 0 Rebanhos

LINEAR		-2	-1	0	+1	+2	
Estatura	Baixa					0.89	Alta
Caract. Leiteira	Grosseiro					2.03	Angulosa
Força	Fragil					-0.25	Forte
Profundidade Corporal	Raso					0.30	Profundo
Largura de Garupa	Estreita					0.43	Larga
Ângulo da Garupa	Alta					-0.51	Baixa
Pernas Traseiras V. Lateral	Retas					-0.09	Curvas
Pernas Traseiras V. Trás	Fechado					0.04	Paralelas
Ângulo do Casco	Baixo					0.99	Alto
Escore de Pernas e Pés	Baixo					0.70	Alto
Úbere Anterior, Inserção	Frouxo					2.62	Firme
Altura Úbere Posterior	Baixo					2.81	Alto
Largura Úbere Posterior	Estreito					2.71	Largo
Ligamento Central	Fraço					2.23	Forte
Profundidade de Úbere	Profundo					1.99	Raso
Coloc. Tetos Anteriores	Abertas					2.37	Fechadas
Coloc. Tetos Posterior	Abertas					2.60	Fechadas
Comprimento de Tetos	Curtas					-0.60	Compridas



Avó Paterna: Ocd Flagship Missy 40202-ET



Tia Paterna: AOT Marius Harriet-ET

**S-S-I HALBERT HEATH-ET****HALBERT X MOONRAY X BOOKEM**

99% RHA-1 aAa: N/A DMS: 456,561

Nascimento: 20/09/2015

Reg: H08403133370878

Beta-Casein: A1A2 | Kappa-Casein: N/A

**Pai:** De-Su Halbert 12174-ET**Mãe:** S-S-I Moonray Maura 9112-ET (GP-82-DOM)**Avô:** De-Su Rb Moonray 11038-ET (VG-87)**Avó:** S-S-I Bookem Modesto7269-ET (VG-87-VG-MS-DOM)**Bisavô:** De-Su 521 Bookem-ET (EX-90-GM)**Bisavó:** Roylane Shot Mindy 2079-ET (VG-86-VG-MS-DOM)**AVALIAÇÃO DO TOURO - CDCB-S GENOMIC EVALUATION (08/22)**

Leite	+346	83% C	0 Filhas 0 Rebanhos US	
Proteína	+20	+0.03		
Gordura	+31	+0.06	Mérito Líquido \$	+\$431
Vida Produtiva	+2.7	79% C	Mérito Fluido \$	+\$384
Permanência	+0.7	74% C	Mérito em Queijo \$	+\$437
CCS	2.94	79% C	Mérito Pastoreio \$	+\$495
Mastite	+2.0	73% C	HHP\$	+\$506
HCR	+1.2	74% C	CCR	+3.7
Tx Prenhez Filhas	+3.3	78% C	SCR	

**CARACTERÍSTICAS DE PARTO - CDCB-S GENOMIC EVALUATION (08/22)**

Facilidade de Parto do Touro	1.9%	70% C	2 Obs
Facilidade de Parto das Filhas	2.1%	70% C	2 Filhas
Mortes ao Nascer - Touros	6.7%	64% C	1 Obs
Mortes ao Nascer - Filhas	5.2%	64% C	1 Filhas

**TIPO - CDCB-S/HA GENOMIC (08/22)**

GTPI + 2.401

PTAT +0.04 81%R C. Úbere: +0.34 P&amp;P: -0.40 | 0 Filhas 0 Rebanhos

LINEAR		-2	-1	0	+1	+2	
Estatura	Baixa					-0.25	Alta
Caract. Leiteira	Grosseiro					-0.01	Angulosa
Força	Fragil					-0.25	Forte
Profundidade Corporal	Raso					-0.28	Profundo
Largura de Garupa	Estreita					-0.87	Larga
Ângulo da Garupa	Alta					0.88	Baixa
Pernas Traseiras V. Lateral	Retas					0.85	Curvas
Pernas Traseiras V. Trás	Fechado					-0.41	Paralelas
Ângulo do Casco	Baixo					-0.67	Alto
Escore de Pernas e Pés	Baixo					-0.38	Alto
Úbere Anterior, Inserção	Frouxo					0.08	Firme
Altura Úbere Posterior	Baixo					0.28	Alto
Largura Úbere Posterior	Estreito					0.67	Largo
Ligamento Central	Fraço					0.64	Forte
Profundidade de Úbere	Profundo					-0.07	Raso
Coloc. Tetos Anteriores	Abertas					1.60	Fechadas
Coloc. Tetos Posterior	Abertas					1.26	Fechadas
Comprimento de Tetos	Curtas					-1.85	Compridas



Tia Paterna: S-S-I Moonr Monica 8900-ET (VG-85-VG-MS)

007H014101  
**Heroic**



007H015266  
**High Demand**



**WILRA S-S-1 LEGEN HEROIC-ET**

TR TP TC TL TD

**LEGENDARY X DELFINO X SUPERSIRE**

99% RHA-I aAa: N/A DMS: 345,234

Nascimento: 12/03/2017

Reg: H08403139490499

Beta-Casein: A1A1 | Kappa-Casein: BE

**Pai:** Welcome Legendary 2870-ET

**Mãe:** Wilra Delfino 919-ET

**Avô:** Clear-Echo Delfino 110-ET (VG-88)

**Avô:** Wilra Super Sire 605-ET

**Bisavô:** Seagull-Bay Supersire-ET (EX-90-GM)

**Bisavó:** Wilra Shamrock 294-ET

**AVALIAÇÃO DO TOURO - CDCB-S GENOMIC EVALUATION (08/22)**

Leite	+89	82% C	0 Filhas 0 Rebanhos US	
Proteína	+10	+0.03		
Gordura	+27	+0.08	Mérito Líquido \$	+\$615
Vida Produtiva	+7.0	78% C	Mérito Fluido \$	+\$570
Permanência	+5.1	75% C	Mérito em Queijo \$	+\$626
CCS	2.66	79% C	Mérito Pastoreio \$	+\$591
Mastite	+3.8	74% C	HHP\$	+\$678
HCR	+5.0	75% C	CCR	+4.9
Tx Prenhez Filhas	+2.7	78% C	SCR	

**CARACTERÍSTICAS DE PARTO - CDCB-S GENOMIC EVALUATION (08/22)**

Facilidade de Parto do Touro	2.2%	64% C	0 Obs
Facilidade de Parto das Filhas	2.8%	62% C	0 Filhas
Mortes ao Nascer - Touros	5.6%	61% C	0 Obs
Mortes ao Nascer - Filhas	4.3%	61% C	0 Filhas

**WELLNESS TRAITS - ZOETIS WELLNESS EVALUATION (08/22)**

Vacas	DWP\$	+\$756	WT\$	+\$276
Mastite	107	61% C	Doe. Resp. Vaca	107 54% C
Claudicação	106	58% C	Ovário Cístico	104 42% C
Aborto da Vaca	100	50% C	Parto Gemelar	103 58% C
Metrite	103	59% C	Cetose	105 55% C
Ret. Placenta	104	61% C	Febre do Leite	98 58% C
Desp. Abomaso	107	54% C		

**Bezerros CW\$ +\$27**

Calf. Resp. Dis.	97	50% C	Diarréia Neonatal	108	50% C
Habitabilidade	102	55% C			

**TIPO - CDCB-S/HA GENOMIC (08/22) GTPI + 2.564**

PTAT +0.60 81%R C. Úbere: +1.19 P&P: +0.48 | 0 Filhas 0 Rebanhos

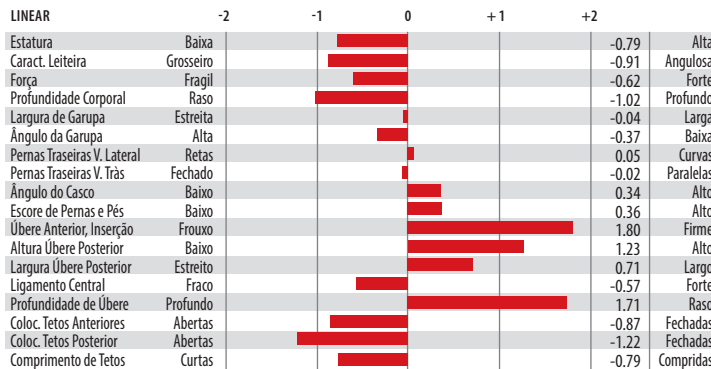

Írmã: Ammon Farms Lgndry Mauna-ET



Avó Paterna: Ms Welcome Cameron Lia-ET

**ADAWAY HIGH DEMAND 2390-ET**

TR TP TC TV TL TY TD

**RIVETING X HELIX X TANGO**

99% RHA-I aAa: 342 DMS: 234,345

Nascimento: 03/07/2019

Reg: H08403202560470

Adaway Dairy LLC, Waucoma, IA

Beta-Casein: A1A2 | Kappa-Casein: AB

**Pai:** S-S-1 Bg Frzzld Riveting-ET

**Mãe:** Adaway Helix 1775-ET (VG-86-VG-MS)

**Avô:** Aot Silver Helix-ET (VG-86)

**Avô:** Adaway Tango 1149-ET (VG-85-VG-MS)

**Bisavô:** Mr Welcome Hill Tango-ET

**Bisavó:** Adaway Shamrocks Dream (VG-86)

**AVALIAÇÃO DO TOURO - CDCB-S GENOMIC EVALUATION (08/22)**

Leite	+870	82% C	0 Filhas 0 Rebanhos US	
Proteína	+51	+0.08		
Gordura	+79	+0.16	Mérito Líquido \$	+\$873
Vida Produtiva	+4.8	77% C	Mérito Fluido \$	+\$747
Permanência	+0.7	72% C	Mérito em Queijo \$	+\$893
CCS	2.69	79% C	Mérito Pastoreio \$	+\$862
Mastite	+2.6	72% C	HHP\$	+\$995
HCR	+2.4	75% C	CCR	+1.0
Tx Prenhez Filhas	+1.6	77% C	SCR	-0.3

**CARACTERÍSTICAS DE PARTO - CDCB-S GENOMIC EVALUATION (08/22)**

Facilidade de Parto do Touro	2.8%	91% C	399 Obs
Facilidade de Parto das Filhas	2.2%	70% C	0 Filhas
Mortes ao Nascer - Touros	5.3%	84% C	389 Obs
Mortes ao Nascer - Filhas	3.3%	64% C	0 Filhas

**WELLNESS TRAITS - ZOETIS WELLNESS EVALUATION (08/22)**

Vacas	DWP\$	+\$850	WT\$	+\$60
Mastite	102	57% C	Doe. Resp. Vaca	100 48% C
Claudicação	99	53% C	Ovário Cístico	102 34% C
Aborto da Vaca	94	42% C	Parto Gemelar	103 55% C
Metrite	102	57% C	Cetose	101 51% C
Ret. Placenta	95	59% C	Febre do Leite	99 53% C
Desp. Abomaso	103	48% C		

**Bezerros CW\$ -\$4**

Calf. Resp. Dis.	103	48% C	Diarréia Neonatal	104	49% C
Habitabilidade	93	53% C			

**TIPO - CDCB-S/HA GENOMIC (08/22) GTPI + 2.894**

PTAT +0.96 81%R C. Úbere: +1.28 P&P: -0.01 | 0 Filhas 0 Rebanhos

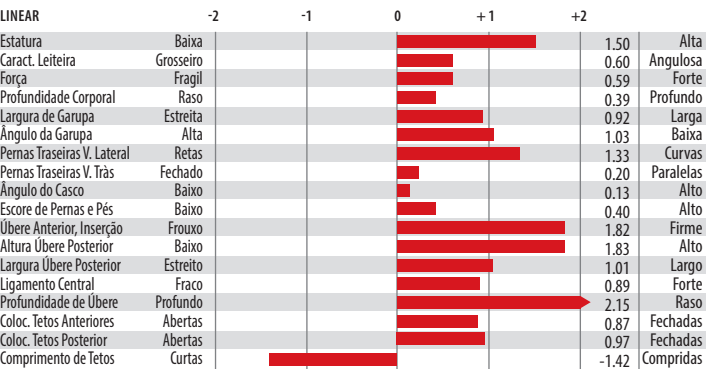

Avó Paterna: S-S-1 Profit 10668 11643-ET



Írmã: Hilmar-D Riveting 16002

007H015537  
**High Seas**



250H015397  
**Homecoming**



**COOKIECUTTER HIGH SEAS-ET**

TR TP TC TV TL TY TD

**SPARTACUS X ACHIEVER X JEDI**

99% RHA-I aAa: 231 DMS: 126,246

Nascimento: 04/01/2020

Reg: H08403200122844

Cookiecutter Holsteins, LLC, Hudson Falls, NY

Beta-Casein: A2A2 | Kappa-Casein: AB

**Pai:** K-Style Tarino Spartacus-ET

**Mãe:** Cookiecutter A Hawaiki-ET (VG-86-VG-MS)

**Avô:** Abs Achiever-ET

**Avô:** Cookiecutter Jedi Hanawi (EX-90-EX-MS)

**Bisavô:** S-S-I Montross Jedi-ET (EX-93-GM)

**Bisavó:** Cookiecutter Epic Hazel-ET (EX-92-2E-EX-MS-DOM)



**AVALIAÇÃO DO TOURO - CDCB-S GENOMIC EVALUATION (08/22)**

Leite	+1.515	82% C	0 Filhas	0 Rebanhos	US
Proteína	+58	+0.04			
Gordura	+76	+0.06	Mérito Líquido \$		+\$859
Vida Produtiva	+3.4	76% C	Mérito Fluido \$		+\$802
Permanência	+1.8	72% C	Mérito em Queijo \$		+\$865
CCS	3.04	79% C	Mérito Pastoreio \$		+\$842
Mastite	+1.0	70% C	HHP\$		+\$813
HCR	+2.1	75% C	CCR		+0.8
Tx Prenhez Filhas	-0.4	76% C	SCR		-0.2

**CARACTERÍSTICAS DE PARTO - CDCB-S GENOMIC EVALUATION (08/22)**

Facilidade de Parto do Touro	1.5%	93% C	597 Obs
Facilidade de Parto das Filhas	1.6%	70% C	0 Filhas
Mortes ao Nascer - Touros	4.7%	87% C	582 Obs
Mortes ao Nascer - Filhas	3.9%	64% C	0 Filhas

**WELLNESS TRAITS - ZOETIS WELLNESS EVALUATION (08/22)**

Vacas	DWP\$	+\$856	WT\$	-\$49
Mastite	98	56% C	Doe. Resp. Vaca	93 46% C
Claudicação	95	52% C	Ovário Cístico	99 32% C
Aborto da Vaca	104	40% C	Parto Gemelar	101 51% C
Metrite	105	54% C	Cetose	102 47% C
Ret. Placenta	102	56% C	Febre do Leite	97 51% C
Desp. Abomaso	98	45% C		

**Bezerros CW\$ -\$6**

Calf. Resp. Dis.	97	44% C	Diarréia Neonatal	103	44% C
Habitabilidade	98	50% C			

**TIPO - CDCB-S/HA GENOMIC (08/22) GTPI + 2.860**

PTAT +1.64 81%R C. Úbere: +1.54 P&P: +0.90 | 0 Filhas 0 Rebanhos

LINEAR	-2	-1	0	+1	+2	
Estatura					0.48	Alta
Caract. Leiteira					1.84	Angulosa
Força					-0.32	Forte
Profundidade Corporal					0.33	Profundo
Largura de Garupa					0.17	Larga
Ângulo da Garupa					0.32	Baixa
Pernas Traseiras V. Lateral					0.42	Curvas
Pernas Traseiras V. Trás					0.74	Paralelas
Ângulo do Casco					0.06	Alto
Escore de Pernas e Pés					1.06	Alto
Úbere Anterior, Inserção					1.65	Firme
Altura Úbere Posterior					2.15	Alto
Largura Úbere Posterior					1.60	Largo
Ligamento Central					1.10	Forte
Profundidade de Úbere					1.22	Raso
Coloc. Tetos Anteriores					1.36	Fechadas
Coloc. Tetos Posteriores					1.39	Fechadas
Comprimento de Tetos					-1.19	Compridas



Cookiecutter High Seas-ET



Avô: Cookiecutter Jedi Hanawi

**AOT HOMECOMING-ET**

TR TP TC TV TL TY TD

**SPARTACUS X DELTA X DAY**

100% RHA-NA aAa: 351 DMS: 123,126

Nascimento: 21/01/2020

Reg: H08403210341497

AOT Genetics, Valley Falls, NY

Beta-Casein: A2A2 | Kappa-Casein: BB

**Pai:** K-Style Tarino Spartacus-ET

**Mãe:** Cookiecutter Dta Habitan-ET (EX-90-EX-MS-DOM)

**Avô:** Mr Mogul Delta 1427-ET

**Avô:** Cookiecutter Day Haley-ET (VG-88-EX-MS-DOM)

**Bisavô:** Minnigan-Hills Day-ET (GM)

**Bisavó:** Cookiecutter Mom Halo-ET (VG-88-EX-MS-DOM)



**AVALIAÇÃO DO TOURO - CDCB-S GENOMIC EVALUATION (08/22)**

Leite	+627	83% C	0 Filhas	0 Rebanhos	US
Proteína	+37	+0.06			
Gordura	+73	+0.17	Mérito Líquido \$		+\$714
Vida Produtiva	+2.6	77% C	Mérito Fluido \$		+\$632
Permanência	+0.4	73% C	Mérito em Queijo \$		+\$722
CCS	3.09	80% C	Mérito Pastoreio \$		+\$751
Mastite	+0.6	71% C	HHP\$		+\$720
HCR	+4.5	77% C	CCR		+2.7
Tx Prenhez Filhas	+1.0	77% C	SCR		+0.2

**CARACTERÍSTICAS DE PARTO - CDCB-S GENOMIC EVALUATION (08/22)**

Facilidade de Parto do Touro	1.7%	91% C	478 Obs
Facilidade de Parto das Filhas	2.1%	70% C	0 Filhas
Mortes ao Nascer - Touros	5.5%	83% C	461 Obs
Mortes ao Nascer - Filhas	5.5%	64% C	0 Filhas

**WELLNESS TRAITS - ZOETIS WELLNESS EVALUATION (08/22)**

Vacas	DWP\$	+\$673	WT\$	-\$63
Mastite	99	48% C	Doe. Resp. Vaca	95 39% C
Claudicação	99	44% C	Ovário Cístico	101 25% C
Aborto da Vaca	99	33% C	Parto Gemelar	99 44% C
Metrite	97	46% C	Cetose	98 40% C
Ret. Placenta	94	48% C	Febre do Leite	93 44% C
Desp. Abomaso	92	36% C		

**Bezerros CW\$ +\$40**

Calf. Resp. Dis.	103	38% C	Diarréia Neonatal	105	38% C
Habitabilidade	105	45% C			

**TIPO - CDCB-S/HA GENOMIC (08/22) GTPI + 2.828**

PTAT +2.85 81%R C. Úbere: +2.58 P&P: +0.64 | 0 Filhas 0 Rebanhos

LINEAR	-2	-1	0	+1	+2	
Estatura					1.76	Alta
Caract. Leiteira					2.38	Angulosa
Força					0.73	Forte
Profundidade Corporal					1.48	Profundo
Largura de Garupa					1.64	Larga
Ângulo da Garupa					-0.32	Baixa
Pernas Traseiras V. Lateral					1.31	Curvas
Pernas Traseiras V. Trás					0.35	Paralelas
Ângulo do Casco					0.95	Alto
Escore de Pernas e Pés					1.19	Alto
Úbere Anterior, Inserção					3.43	Firme
Altura Úbere Posterior					3.18	Alto
Largura Úbere Posterior					2.58	Largo
Ligamento Central					2.04	Forte
Profundidade de Úbere					2.81	Raso
Coloc. Tetos Anteriores					1.75	Fechadas
Coloc. Tetos Posteriores					1.55	Fechadas
Comprimento de Tetos					-0.62	Compridas



Irmã: Kellercrest Sprtcs Barbi-ET



Avó Paterna: K-Manor D Sagacious 487-ET

007H015396

**Huck**

SELECT SIRE



007H014284

**Icon****FLY-HIGHER HUCK-ET**

TR TP TC TV TL TY TD

**LEGACY X YODA X HURRICANE**

99% RHA-I aAa: 234 DMS: 135,561

Nascimento: 25/12/2019

Reg: H08403210341485

Fly-Higher Holsteins LLC, Valley Falls, NY

Beta-Casein: A2A2 | Kappa-Casein: BB

**Pai:** Pine-Tree Cw Legacy-ET**Mãe:** Ri-Val-Re Yoda Hurricane-ET**Avô:** Cal-Roy-Al Yoda-ET**Avó:** Ri-Val-Re Hurriblanca-ET**Bisavô:** Bacon-Hill Hurricane-ET (VG-85)**Bisavó:** Ihg Montross Venice-ET (VG-85)**AVALIAÇÃO DO TOURO - CDCB-S GENOMIC EVALUATION (08/22)**

Leite	+1.373	81% C	0 Filhas	0 Rebanhos US
Proteína	+54	+0.04		
Gordura	+90	+0.13	Mérito Líquido \$	+\$955
Vida Produtiva	+5.4	76% C	Mérito Fluido \$	+\$881
Permanência	+0.5	71% C	Mérito em Queijo \$	+\$971
CCS	2.56	78% C	Mérito Pastoreio \$	+\$901
Mastite	+2.2	72% C	HHP\$	+\$1.024
HCR	+2.7	75% C	CCR	+1.6
Tx Prenhez Filhas	-0.7	76% C	SCR	+0.6

**CARACTERÍSTICAS DE PARTO - CDCB-S GENOMIC EVALUATION (08/22)**

Facilidade de Parto do Touro	2.5%	84% C	131 Obs
Facilidade de Parto das Filhas	2.3%	70% C	0 Filhas
Mortes ao Nascer - Touros	5.9%	76% C	131 Obs
Mortes ao Nascer - Filhas	4.7%	64% C	0 Filhas

**WELLNESS TRAITS - ZOETIS WELLNESS EVALUATION (08/22)**

Vacas	DWP\$	+\$895	WT\$	-\$33
Mastite	98	54% C	Doe. Resp. Vaca	100 45% C
Claudicação	95	50% C	Ovário Cístico	104 31% C
Aborto da Vaca	98	38% C	Parto Gemelar	101 52% C
Metrite	107	54% C	Cetose	107 48% C
Ret. Placenta	96	56% C	Febre do Leite	94 51% C
Desp. Abomaso	99	46% C		

**Bezerros CW\$ +\$10**

Calf. Resp. Dis.	104	45% C	Diarréia Neonatal	100 46% C
Habitabilidade	101	51% C		

**TIPO - CDCB-S/HA GENOMIC (08/22)**

GTPI + 2.966

PTAT +1.70 79%R C. Úbere: +2.22 P&amp;P: -0.31 | 0 Filhas 0 Rebanhos

LINEAR	-2	-1	0	+1	+2	
Estatura	Baixa					0.57 Alta
Caract. Leiteira	Grossoiro					1.34 Angulosa
Força	Fragil					-0.21 Forte
Profundidade Corporal	Raso					-0.04 Profundo
Largura de Garupa	Estreita					0.58 Larga
Ângulo da Garupa	Alta					0.06 Baixa
Pernas Traseiras V. Lateral	Retas					0.27 Curvas
Pernas Traseiras V. Trás	Fechado					-0.49 Paralelas
Ângulo do Casco	Baixo					-0.33 Alto
Escore de Pernas e Pés	Baixo					-0.06 Alto
Úbere Anterior, Inserção	Frouxo					2.49 Firme
Altura Úbere Posterior	Baixo					2.70 Alto
Largura Úbere Posterior	Estreito					2.50 Largo
Ligamento Central	Fraco					1.37 Forte
Profundidade de Úbere	Profundo					1.94 Raso
Coloc. Tetos Anteriores	Abertas					0.84 Fechadas
Coloc. Tetos Posterior	Abertas					1.13 Fechadas
Comprimento de Tetos	Curtas					-0.83 Compridas



Irmã: Endco Yoder L7933 9839-ET



Avó Paterna: Endco Yoder L7933 9839-ET

**S-S-I HOR CHARLEY ICON-ET**

TR TP TC TL TD

**CHARLEY X SILVER X MONTROSS**

99% RHA-I aAa: N/A DMS: 345,135

Nascimento: 24/07/2017

Reg: H08403005586884

Beta-Casein: A1A2 | Kappa-Casein: AA

**Pai:** Dg Charley**Mãe:** S-S-I Silver 10721 11648-ET (GP-83)**Avô:** Seagull-Bay Silver-ET**Avó:** S-S-I Mont 8679 10721-ET**Bisavô:** Bacon-Hill Montross-ET (EX-92-GM)**Bisavó:** S-S-I Suprsire Miri 8679-ET (EX-90-EX-MS-GMD-DOM)**AVALIAÇÃO DO TOURO - CDCB-S GENOMIC EVALUATION (08/22)**

Leite	+1.594	82% C	0 Filhas	0 Rebanhos US
Proteína	+51	+0.01		
Gordura	+40	-0.07	Mérito Líquido \$	+\$684
Vida Produtiva	+3.8	78% C	Mérito Fluido \$	+\$661
Permanência	-0.6	73% C	Mérito em Queijo \$	+\$690
CCS	2.76	79% C	Mérito Pastoreio \$	+\$667
Mastite	+0.2	74% C	HHP\$	+\$666
HCR	+1.6	75% C	CCR	+1.7
Tx Prenhez Filhas	-0.2	78% C	SCR	

**CARACTERÍSTICAS DE PARTO - CDCB-S GENOMIC EVALUATION (08/22)**

Facilidade de Parto do Touro	2.0%	70% C	2 Obs
Facilidade de Parto das Filhas	1.4%	70% C	0 Filhas
Mortes ao Nascer - Touros	5.5%	63% C	2 Obs
Mortes ao Nascer - Filhas	4.6%	64% C	0 Filhas

**WELLNESS TRAITS - ZOETIS WELLNESS EVALUATION (08/22)**

Vacas	DWP\$	+\$808	WT\$	+\$107
Mastite	102	59% C	Doe. Resp. Vaca	92 50% C
Claudicação	100	55% C	Ovário Cístico	100 36% C
Aborto da Vaca	104	45% C	Parto Gemelar	105 57% C
Metrite	109	58% C	Cetose	106 53% C
Ret. Placenta	100	61% C	Febre do Leite	93 57% C
Desp. Abomaso	100	52% C		

**Bezerros CW\$ -\$17**

Calf. Resp. Dis.	99	50% C	Diarréia Neonatal	105 51% C
Habitabilidade	91	55% C		

**TIPO - CDCB-S/HA GENOMIC (08/22)**

GTPI + 2.595

PTAT +0.42 81%R C. Úbere: +0.68 P&amp;P: +0.69 | 0 Filhas 0 Rebanhos

LINEAR	-2	-1	0	+1	+2	
Estatura	Baixa					-0.27 Alta
Caract. Leiteira	Grossoiro					0.49 Angulosa
Força	Fragil					-0.74 Forte
Profundidade Corporal	Raso					-0.64 Profundo
Largura de Garupa	Estreita					-1.14 Larga
Ângulo da Garupa	Alta					1.85 Baixa
Pernas Traseiras V. Lateral	Retas					-1.21 Curvas
Pernas Traseiras V. Trás	Fechado					0.56 Paralelas
Ângulo do Casco	Baixo					0.63 Alto
Escore de Pernas e Pés	Baixo					0.63 Alto
Úbere Anterior, Inserção	Frouxo					0.67 Firme
Altura Úbere Posterior	Baixo					1.52 Alto
Largura Úbere Posterior	Estreito					0.80 Largo
Ligamento Central	Fraco					-0.43 Forte
Profundidade de Úbere	Profundo					0.05 Raso
Coloc. Tetos Anteriores	Abertas					0.44 Fechadas
Coloc. Tetos Posterior	Abertas					0.14 Fechadas
Comprimento de Tetos	Curtas					-1.30 Compridas



Bisavó: S-S-I Suprsire Miri 8679-ET



Bisavó Paterna: Larcrest Cale-ET



**S-S-I BG MAX IMPACT-ET**  
TR TP TC TV TL TY TD  
**MAXIMUS X HOEDEOE X JEDI**

99% RHA-I aAa: 243 DMS: 561,135  
Nascimento: 28/05/2020  
Reg: H08403216213578  
Select Sires Inc., Plain City, OH

Beta-Casein: A1A2 | Kappa-Casein: AB

**Pai:** Rmd-Dotterer Ssi Maximus-ET  
**Mãe:** Siemers Hodede Roz 29028-ET (VG-85-VG-MS)  
**Avô:** Cookiecutter Jdi Hodedoe-ET  
**Avô:** Siemers Jedi K-Rozanne-ET  
**Bisavô:** S-S-I Montross Jedi-ET (EX-93-GM)  
**Bisavó:** Siemers Kingboy Rozanne-ET (VG-85-VG-MS)

**AVALIAÇÃO DO TOURO - CDCB-S GENOMIC EVALUATION (08/22)**

Leite	+1.102	81% C	0 Filhas 0 Rebanhos US
Proteína	+48	+0.05	
Gordura	+76	+0.12	Mérito Líquido \$ +\$938
Vida Produtiva	+6.0	75% C	Mérito Fluido \$ +\$860
Permanência	+3.3	71% C	Mérito em Queijo \$ +\$952
CCS	2.73	76% C	Mérito Pastoreio \$ +\$926
Mastite	+1.8	70% C	HHP\$ +\$1.009
HCR	+1.5	74% C	CCR +2.6
Tx Prenhez Filhas	+1.8	74% C	SCR +0.6

**CARACTERÍSTICAS DE PARTO - CDCB-S GENOMIC EVALUATION (08/22)**

Facilidade de Parto do Touro	1.9%	72% C	17 Obs
Facilidade de Parto das Filhas	1.4%	70% C	0 Filhas
Mortes ao Nascer - Touros	5.7%	64% C	17 Obs
Mortes ao Nascer - Filhas	4.7%	64% C	0 Filhas

**WELLNESS TRAITS - ZOETIS WELLNESS EVALUATION (08/22)**

Vacas	DWP\$	+\$1.039	WT\$	+\$195
Mastite	106	54% C	Doe. Resp. Vaca	102 44% C
Claudicação	97	50% C	Ovário Cístico	95 29% C
Aborto da Vaca	104	38% C	Parto Gemelar	93 49% C
Metrite	111	51% C	Cetose	109 45% C
Ret. Placenta	104	54% C	Febre do Leite	103 50% C
Desp. Abomaso	105	43% C		

**Bezerros CW\$ -\$38**

Calf. Resp. Dis.	100	42% C	Diarréia Neonatal	99 46% C
Habitabilidade	91	48% C		

**TIPO - CDCB-S/HA GENOMIC (08/22) GTPI + 2.936**

PTAT +1.16 79%R C. Úbere: +2.02 P&P: +0.31 | 0 Filhas 0 Rebanhos

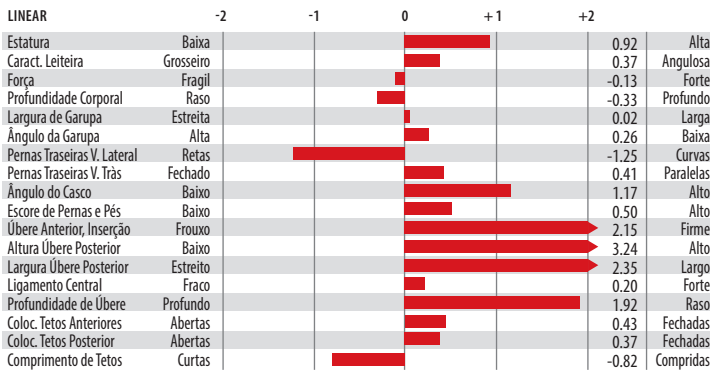

Avó Paterna: Pine-Tree SSI 9839 3412-ET



Irmã: S-S-I La 28180 24520-ET

**S-S-I SPARTACUS IMPACT-P-ET**  
TR PCTCTV TL TY TD  
**SPARTACUS X FREEBORN X JEDI**

99% RHA-I aAa: 354 DMS: N/A  
Nascimento: 31/12/2019  
Reg: H08403211395044

Beta-Casein: A1A2 | Kappa-Casein: BB

**Pai:** K-Style Tarino Spartacus-ET  
**Mãe:** S-S-I Freeborn 7589 9546-ET (GP-83)  
**Avô:** Sandy-Valley Bd Freeborn-ET  
**Avô:** S-S-I Jedi Hailey 7589-P-ET  
**Bisavô:** S-S-I Montross Jedi-ET (EX-93-GM)  
**Bisavó:** Endco Spg Hailey 11256-P-ET

**AVALIAÇÃO DO TOURO - CDCB-S GENOMIC EVALUATION (08/22)**

Leite	+945	81% C	0 Filhas 0 Rebanhos US
Proteína	+43	+0.05	
Gordura	+81	+0.15	Mérito Líquido \$ +\$702
Vida Produtiva	+2.2	75% C	Mérito Fluido \$ +\$637
Permanência	-1.0	72% C	Mérito em Queijo \$ +\$708
CCS	3.12	77% C	Mérito Pastoreio \$ +\$709
Mastite	-0.3	70% C	HHP\$ +\$709
HCR	+3.1	75% C	CCR +1.6
Tx Prenhez Filhas	-0.4	75% C	SCR

**CARACTERÍSTICAS DE PARTO - CDCB-S GENOMIC EVALUATION (08/22)**

Facilidade de Parto do Touro	2.1%	63% C	0 Obs
Facilidade de Parto das Filhas	2.0%	61% C	0 Filhas
Mortes ao Nascer - Touros	5.1%	60% C	0 Obs
Mortes ao Nascer - Filhas	4.5%	59% C	0 Filhas

**WELLNESS TRAITS - ZOETIS WELLNESS EVALUATION (08/22)**

Vacas	DWP\$	+\$580	WT\$	-\$141
Mastite	92	54% C	Doe. Resp. Vaca	94 44% C
Claudicação	95	50% C	Ovário Cístico	100 29% C
Aborto da Vaca	105	37% C	Parto Gemelar	101 50% C
Metrite	106	52% C	Cetose	103 46% C
Ret. Placenta	95	54% C	Febre do Leite	97 50% C
Desp. Abomaso	106	43% C		

**Bezerros CW\$ -\$50**

Calf. Resp. Dis.	94	42% C	Diarréia Neonatal	98 42% C
Habitabilidade	93	49% C		

**TIPO - CDCB-S/HA GENOMIC (08/22) GTPI + 2.725**

PTAT +1.49 80%R C. Úbere: +2.06 P&P: -0.63 | 0 Filhas 0 Rebanhos

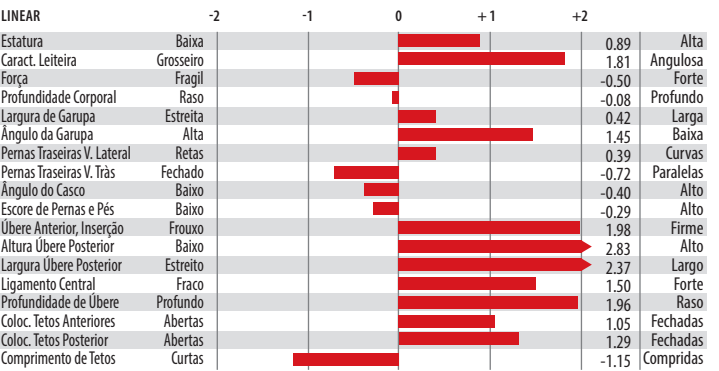

Avó Paterna: K-Manor D Sagacious 487-ET



Irmã: Kellercrest Sptcs Barbi-ET





**S-S-I RIVETING IMPERIAL-ET**

TR TP TCTL TD  
**RIVETING X PIZAZZ X JEDI**

99% RHA-I aAa: N/A DMS: N/A  
Nascimento: 12/04/2019  
Reg: H08403206205446

Beta-Casein: A2A2 | Kappa-Casein: AB

**Pai:** S-S-I Bg Frzzld Riveting-ET  
**Mãe:** S-S-I Pizazz 7260 8776-ET  
**Avô:** S-S-I Modesty Pizazz-ET  
**Avô:** S-S-I Jedi 8971 7260-ET (GP-82)  
**Bisavô:** S-S-I Montross Jedi-ET (EX-93-GM)  
**Bisavó:** Ms Ssi Balst T 8971-ET



**AVALIAÇÃO DO TOURO - CDCB-S GENOMIC EVALUATION (08/22)**

Leite	+924	82% C	0 Filhas 0 Rebanhos US	
Proteína	+44	+0.05		
Gordura	+49	+0.05	Mérito Líquido \$	+\$803
Vida Produtiva	+5.8	77% C	Mérito Fluido \$	+\$720
Permanência	+1.9	72% C	Mérito em Queijo \$	+\$817
CCS	2.78	79% C	Mérito Pastoreio \$	+\$789
Mastite	+1.8	72% C	HHP\$	+\$836
HCR	+1.9	75% C	CCR	+3.2
Tx Prenhez Filhas	+1.5	77% C	SCR	

**CARACTERÍSTICAS DE PARTO - CDCB-S GENOMIC EVALUATION (08/22)**

Facilidade de Parto do Touro	2.1%	63% C	0 Obs
Facilidade de Parto das Filhas	1.5%	62% C	0 Filhas
Mortes ao Nascer - Touros	5.6%	60% C	0 Obs
Mortes ao Nascer - Filhas	3.6%	60% C	0 Filhas

**WELLNESS TRAITS - ZOETIS WELLNESS EVALUATION (08/22)**

Vacas	DWP\$	+\$919	WT\$	+\$178
Mastite	104	58% C	Doe. Resp. Vaca	102 49% C
Claudicação	101	53% C	Ovário Cístico	109 34% C
Aborto da Vaca	100	42% C	Parto Gemelar	103 55% C
Metrite	108	57% C	Cetose	105 52% C
Ret. Placenta	101	59% C	Febre do Leite	96 53% C
Desp. Abomaso	106	49% C		

Bezerros	CW\$	+\$4		
Calf. Resp. Dis.	100	48% C	Diarréia Neonatal	102 50% C
Habitabilidade	100	54% C		

**TIPO - CDCB-S/HA GENOMIC (08/22) GTPI + 2.743**

PTAT +0.77 81%R C. Úbere: +1.47 P&P: +0.14 | 0 Filhas 0 Rebanhos

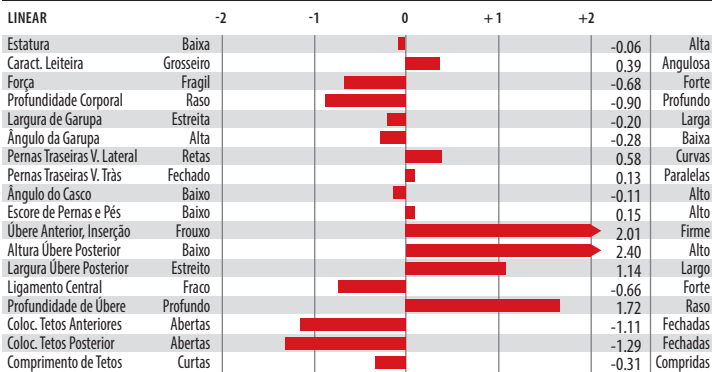

Mãe: S-S-I Pizazz 7260 8776-ET



Bisavó Paterna: S-S-I Jedi 8971 7260-ET

**S-S-I RENEGADE IMPROBABLE-ET**

TR TP TCTV TL TY TD  
**RENEGADE X TOOK X JEDI**

99% RHA-I aAa: 246 DMS: 246,234  
Nascimento: 08/02/2019  
Reg: H08403206205233  
Select Sires Inc., Plain City, OH

Beta-Casein: A1A2 | Kappa-Casein: BB

**Pai:** S-S-I PR Renegade-ET  
**Mãe:** Ssi-Duckett 8495  
**Avô:** T-Spruce Profit Took-ET  
**Avô:** S-S-I Jedi 8971 7261-ET (VG-87-VG-MS)  
**Bisavô:** S-S-I Montross Jedi-ET (EX-93-GM)  
**Bisavó:** Ms Ssi Balst T 8971-ET

**AVALIAÇÃO DO TOURO - CDCB-S GENOMIC EVALUATION (08/22)**

Leite	+806	81% C	0 Filhas 0 Rebanhos US	
Proteína	+47	+0.08		
Gordura	+63	+0.11	Mérito Líquido \$	+\$713
Vida Produtiva	+4.1	76% C	Mérito Fluido \$	+\$599
Permanência	+0.5	71% C	Mérito em Queijo \$	+\$731
CCS	2.77	78% C	Mérito Pastoreio \$	+\$700
Mastite	+1.7	71% C	HHP\$	+\$869
HCR	+0.5	75% C	CCR	+1.5
Tx Prenhez Filhas	+0.9	76% C	SCR	

**CARACTERÍSTICAS DE PARTO - CDCB-S GENOMIC EVALUATION (08/22)**

Facilidade de Parto do Touro	2.5%	87% C	1.381 Obs
Facilidade de Parto das Filhas	1.9%	61% C	0 Filhas
Mortes ao Nascer - Touros	7.6%	69% C	1.387 Obs
Mortes ao Nascer - Filhas	6.1%	60% C	0 Filhas

**WELLNESS TRAITS - ZOETIS WELLNESS EVALUATION (08/22)**

Vacas	DWP\$	+\$808	WT\$	+\$87
Mastite	97	59% C	Doe. Resp. Vaca	101 49% C
Claudicação	106	54% C	Ovário Cístico	106 34% C
Aborto da Vaca	106	42% C	Parto Gemelar	103 54% C
Metrite	107	57% C	Cetose	105 51% C
Ret. Placenta	98	59% C	Febre do Leite	100 53% C
Desp. Abomaso	104	48% C		

Bezerros	CW\$	-\$5		
Calf. Resp. Dis.	100	49% C	Diarréia Neonatal	103 50% C
Habitabilidade	96	54% C		

**TIPO - CDCB-S/HA GENOMIC (08/22) GTPI + 2.820**

PTAT +1.71 81%R C. Úbere: +2.30 P&P: +0.75 | 0 Filhas 0 Rebanhos

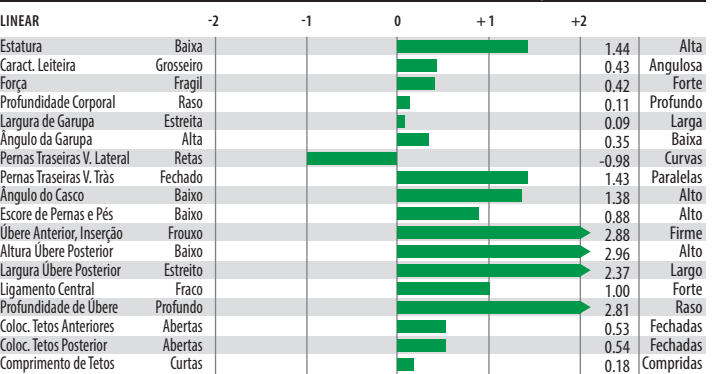

Avó Paterna: S-S-I MIngt 10398 11588-ET



Irmã: S-S-I Renegade 8235 10203-ET (GP-82)



**CLEAR-ECHO INFLUENCE 977-ET**

TR TP TC TL TD  
**BRENNAN X MISSOURI X UNO**

99% RHA-I aAa: N/A DMS: 135,561  
Nascimento: 13/11/2017  
Reg: H08403127565883

Beta-Casein: A1A2 | Kappa-Casein: AE

**Pai:** Welcome-Tel Brennan 3158-ET (VG-85)  
**Mãe:** Clear-Echo Missouri 3540-ET (GP-83)  
**Avô:** View-Home Day Missouri-ET  
**Avô:** Clear-Echo Num Uno 2833-ET (VG-85-DOM)  
**Bisavô:** Amighetti Numero Uno-ET (GM)  
**Bisavó:** Clear-Echo M-O-M 2213-ET (VG-86-VG-MS-DOM)

**AVALIAÇÃO DO TOURO - CDCB-S GENOMIC EVALUATION (08/22)**

Leite	+1.607	82% C	0 Filhas	0 Rebanhos	US
Proteína	+49	+0.00			
Gordura	+59	-0.01	Mérito Líquido \$		+\$703
Vida Produtiva	+4.2	79% C	Mérito Fluido \$		+\$695
Permanência	+1.4	74% C	Mérito em Queijo \$		+\$706
CCS	2.87	79% C	Mérito Pastoreio \$		+\$618
Mastite	-0.1	74% C	HHP\$		+\$634
HCR	+0.5	75% C	CCR		-1.5
Tx Prenhez Filhas	-1.8	78% C	SCR		

**CARACTERÍSTICAS DE PARTO - CDCB-S GENOMIC EVALUATION (08/22)**

Facilidade de Parto do Touro	2.2%	64% C	0 Obs
Facilidade de Parto das Filhas	2.0%	62% C	0 Filhas
Mortes ao Nascer - Touros	6.7%	61% C	0 Obs
Mortes ao Nascer - Filhas	5.2%	61% C	0 Filhas

**WELLNESS TRAITS - ZOETIS WELLNESS EVALUATION (08/22)**

Vacas	DWP\$	+\$947	WT\$	+\$226
Mastite	105	57% C	Doe. Resp. Vaca	101 48% C
Claudicação	107	53% C	Ovário Cístico	105 33% C
Aborto da Vaca	100	41% C	Parto Gemelar	107 55% C
Metrite	103	55% C	Cetose	110 51% C
Ret. Placenta	97	58% C	Febre do Leite	101 56% C
Desp. Abomaso	103	48% C		

**Bezerros CW\$ -\$7**

Calf. Resp. Dis.	93	47% C	Diarréia Neonatal	101 48% C
Habitabilidade	103	52% C		

**TIPO - CDCB-S/HA GENOMIC (08/22) GTPI + 2.622**

PTAT +0.89 81%R C. Übere: +1.12 P&P: +0.23 | 0 Filhas 0 Rebanhos

LINEAR	-2	-1	0	+1	+2	
Estatura	Baixa					-0.06 Alta
Caract. Leiteira	Grossoiro					1.15 Angulosa
Força	Fragil					-0.85 Forte
Profundidade Corporal	Raso					-0.36 Profundo
Largura de Garupa	Estreita					-0.35 Larga
Ângulo da Garupa	Alta					-0.17 Baixa
Pernas Traseiras V. Lateral	Retas					0.50 Curvas
Pernas Traseiras V. Trás	Fechado					-0.24 Paralelas
Ângulo do Casco	Baixo					-0.10 Alto
Escore de Pernas e Pés	Baixo					0.36 Alto
Übere Anterior, Inserção	Frouxo					0.85 Firme
Altura Übere Posterior	Baixo					1.46 Alto
Largura Übere Posterior	Estreito					1.35 Largo
Ligamento Central	Frac					0.72 Forte
Profundidade de Übere	Profundo					0.43 Raso
Coloc. Tetos Anteriores	Abertas					0.93 Fechadas
Coloc. Tetos Posterior	Abertas					1.11 Fechadas
Comprimento de Tetos	Curtas					0.03 Compridas



Bisavô: Clear-Echo M-O-M 2213-ET



Irmã: Midas-Touch Brenn Janet-ET

**S-S-I FLAGSHIP JASPER-ET**

TR TP TC TL TD  
**FLAGSHIP X YODER X MCCUTCHEM**

99% RHA-I aAa: N/A DMS: 561,456  
Nascimento: 28/09/2016  
Reg: H08403138037598

Beta-Casein: A1A2 | Kappa-Casein: BB

**Pai:** S-S-I 1stclass Flagship-ET  
**Mãe:** Jenny-Lou-Kj Yoder Stevie (VG-87-VG-MS)  
**Avô:** Woodcrest Mogul Yoder-ET (EX-90-GM)  
**Avô:** Sandy-Valley Mcc Secret-ET (EX-90-2E-EX-MS)  
**Bisavô:** De-Su Bkm McCutchen 1174-ET (EX-93-GM)  
**Bisavó:** Sandy-Valley Plane Sapphire (VG-87-VG-MS-GMD)

**AVALIAÇÃO DO TOURO - CDCB-S GENOMIC EVALUATION (08/22)**

Leite	+612	82% C	0 Filhas	0 Rebanhos	US
Proteína	+32	+0.05			
Gordura	+42	+0.06	Mérito Líquido \$		+\$563
Vida Produtiva	+3.5	78% C	Mérito Fluido \$		+\$493
Permanência	+1.5	75% C	Mérito em Queijo \$		+\$574
CCS	2.80	79% C	Mérito Pastoreio \$		+\$541
Mastite	+3.4	74% C	HHP\$		+\$697
HCR	+1.3	75% C	CCR		+0.9
Tx Prenhez Filhas	+0.5	78% C	SCR		

**CARACTERÍSTICAS DE PARTO - CDCB-S GENOMIC EVALUATION (08/22)**

Facilidade de Parto do Touro	1.4%	70% C	2 Obs
Facilidade de Parto das Filhas	1.9%	70% C	0 Filhas
Mortes ao Nascer - Touros	5.1%	63% C	2 Obs
Mortes ao Nascer - Filhas	4.8%	64% C	0 Filhas

**WELLNESS TRAITS - ZOETIS WELLNESS EVALUATION (08/22)**

Vacas	DWP\$	+\$717	WT\$	+\$194
Mastite	106	60% C	Doe. Resp. Vaca	99 53% C
Claudicação	101	58% C	Ovário Cístico	104 39% C
Aborto da Vaca	101	49% C	Parto Gemelar	107 57% C
Metrite	107	59% C	Cetose	108 53% C
Ret. Placenta	101	61% C	Febre do Leite	96 57% C
Desp. Abomaso	100	53% C		

**Bezerros CW\$ -\$12**

Calf. Resp. Dis.	95	49% C	Diarréia Neonatal	101 50% C
Habitabilidade	100	53% C		

**TIPO - CDCB-S/HA GENOMIC (08/22) GTPI + 2.472**

PTAT -0.10 81%R C. Übere: +1.24 P&P: -1.60 | 0 Filhas 0 Rebanhos

LINEAR	-2	-1	0	+1	+2	
Estatura	Baixa					-0.38 Alta
Caract. Leiteira	Grossoiro					-1.21 Angulosa
Força	Fragil					-0.10 Forte
Profundidade Corporal	Raso					-0.80 Profundo
Largura de Garupa	Estreita					-0.75 Larga
Ângulo da Garupa	Alta					0.79 Baixa
Pernas Traseiras V. Lateral	Retas					-4.86 Curvas
Pernas Traseiras V. Trás	Fechado					-0.40 Paralelas
Ângulo do Casco	Baixo					1.07 Alto
Escore de Pernas e Pés	Baixo					-1.61 Alto
Übere Anterior, Inserção	Frouxo					1.24 Firme
Altura Übere Posterior	Baixo					1.03 Alto
Largura Übere Posterior	Estreito					1.17 Largo
Ligamento Central	Frac					1.05 Forte
Profundidade de Übere	Profundo					1.49 Raso
Coloc. Tetos Anteriores	Abertas					1.13 Fechadas
Coloc. Tetos Posterior	Abertas					1.73 Fechadas
Comprimento de Tetos	Curtas					-2.17 Compridas



Mãe: Jenny-Lou-Kj Yoder Stevie



Bisavó: Sandy-Valley Plane Sapphire

007H015339

**Jaws**

SELECT SIRE



007H015198

**Jimbo****TERRA-LINDA TAHITI JAWS-ET**

TR TP TC TV TL TY TD

**TAHITI X ALTAAMULET X SUPERSHOT**

99% RHA-I aAa: 243 DMS: 561

Nascimento: 05/05/2019

Reg: H08403204988631

Terra Linda Dairy, Tulare, CA

Beta-Casein: A1A2 | Kappa-Casein: BE

**Pai:** De-Su Frazz Tahiti 14104-ET**Mãe:** Peak Cookie Amulet 20402-ET**Avô:** Peak Altaamulet-ET**Avô:** Cookiecutter Sshot Honor-ET (VG-85-VG-MS-DOM)**Bisavô:** Cogent Supershot**Bisavó:** Cookiecutter Jacey Hacey-ET (VG-87-EX-MS-GMD-DOM)**AVALIAÇÃO DO TOURO - CDCB-S GENOMIC EVALUATION (08/22)**

Leite	+1.838	81% C.		0 Filhas	0 Rebanhos US
Proteína	+65	+0.03			
Gordura	72	+0.00	Mérito Líquido \$		+\$1.005
Vida Produtiva	+6.3	77% C	Mérito Fluido \$		+\$953
Permanência	+1.3	71% C	Mérito em Queijo \$		+\$1.014
CCS	2.83	79% C	Mérito Pastoreio \$		+\$982
Mastite	+3.2	72% C	HHP\$		+\$1.017
HCR	+2.2	75% C	CCR		+2.6
Tx Prenhez Filhas	+1.0	77% C	SCR		-1.0

**CARACTERÍSTICAS DE PARTO - CDCB-S GENOMIC EVALUATION (08/22)**

Facilidade de Parto do Touro	1.7%	81% C	85 Obs
Facilidade de Parto das Filhas	2.1%	70% C	0 Filhas
Mortes ao Nascer - Touros	5.9%	71% C	82 Obs
Mortes ao Nascer - Filhas	4.7%	64% C	0 Filhas

**WELLNESS TRAITS - ZOETIS WELLNESS EVALUATION (08/22)**

Vacas	DWP\$	+\$991	WT\$	+\$48
Mastite	100	52% C	Doe. Resp. Vaca	93 43% C
Claudicação	103	49% C	Ovário Cístico	107 30% C
Aborto da Vaca	96	38% C	Parto Gemelar	101 51% C
Metrite	101	53% C	Cetose	106 46% C
Ret. Placenta	87	55% C	Febre do Leite	90 46% C
Desp. Abomoso	104	43% C		

**Bezerros CW\$ -\$18**

Calf. Resp. Dis.	102	45% C	Diarréia Neonatal	96 52% C
Habitabilidade	99	51% C		

**TIPO - CDCB-S/HA GENOMIC (08/22)**

GTPI + 2.970

PTAT +1.20 80%R C. Úbere: +1.79 P&amp;P: +0.40 | 0 Filhas 0 Rebanhos

LINEAR		-2	-1	0	+1	+2	
Estatura	Baixa						-0.07 Alta
Caract. Leiteira	Grossoiro						0.88 Angulosa
Força	Fragil						-1.09 Forte
Profundidade Corporal	Raso						-0.94 Profundo
Largura de Garupa	Estreita						-1.14 Larga
Ângulo da Garupa	Alta						0.67 Baixa
Pernas Traseiras V. Lateral	Retas						1.16 Curvas
Pernas Traseiras V. Trás	Fechado						-0.39 Paralelas
Ângulo do Casco	Baixo						-0.08 Alto
Escore de Pernas e Pés	Baixo						0.64 Alto
Úbere Anterior, Inserção	Frouxo						1.91 Firme
Altura Úbere Posterior	Baixo						2.33 Alto
Largura Úbere Posterior	Estreito						1.80 Largo
Ligamento Central	Frac						0.73 Forte
Profundidade de Úbere	Profundo						1.36 Raso
Coloc. Tetos Anteriores	Abertas						0.89 Fechadas
Coloc. Tetos Posteriores	Abertas						1.16 Fechadas
Comprimento de Tetos	Curtas						-1.15 Compridas



Bisavó Paterna: De-Su Supersire 3349-ET



Mãe: Cookiecutter Hiacinth-ET

**CHERRYPENCOL JIMBO-ET**

TR TP TC TV TL TY TD

**HUEY X JEDI X COMMANDER**

99% RHA-I aAa: 423 DMS: 345,456

Nascimento: 06/12/2018

Reg: H08403201118925

Pen-Col Farms &amp; Hembury Farms LLC, Millville, PA

Beta-Casein: A2A2 | Kappa-Casein: AA

**Pai:** T-Spruce Frazzled Huey-ET**Mãe:** Cherry-Acres Jedi Lauri-ET (VG-85-VG-MS)**Avô:** S-S-I Montross Jedi-ET (EX-93-GM)**Avô:** Ms Tcf Cherry-Acres Lori-ET (VG-87-VG-MS-DOM)**Bisavô:** Larcrest Commander-ET**Bisavó:** Tiger-Lily Uno Leah-ET (VG-87-VG-MS)**AVALIAÇÃO DO TOURO - CDCB-S GENOMIC EVALUATION (08/22)**

Leite	+968	82% C.		0 Filhas	0 Rebanhos US
Proteína	+46	+0.05			
Gordura	+54	+0.06	Mérito Líquido \$		+\$901
Vida Produtiva	+6.4	78% C	Mérito Fluido \$		+\$810
Permanência	+2.1	72% C	Mérito em Queijo \$		+\$917
CCS	2.64	80% C	Mérito Pastoreio \$		+\$851
Mastite	+3.7	73% C	HHP\$		+915
HCR	+3.7	76% C	CCR		+1.7
Tx Prenhez Filhas	+0.2	78% C	SCR		-0.9

**CARACTERÍSTICAS DE PARTO - CDCB-S GENOMIC EVALUATION (08/22)**

Facilidade de Parto do Touro	1.7%	97% C	1.968 Obs
Facilidade de Parto das Filhas	1.3%	70% C	0 Filhas
Mortes ao Nascer - Touros	4.6%	92% C	1.295 Obs
Mortes ao Nascer - Filhas	3.3%	64% C	0 Filhas

**WELLNESS TRAITS - ZOETIS WELLNESS EVALUATION (08/22)**

Vacas	DWP\$	+\$1.084	WT\$	+\$230
Mastite	108	59% C	Doe. Resp. Vaca	105 50% C
Claudicação	100	55% C	Ovário Cístico	105 36% C
Aborto da Vaca	99	43% C	Parto Gemelar	104 57% C
Metrite	107	59% C	Cetose	108 53% C
Ret. Placenta	97	61% C	Febre do Leite	96 56% C
Desp. Abomoso	104	50% C		

**Bezerros CW\$ +\$19**

Calf. Resp. Dis.	101	50% C	Diarréia Neonatal	105 84% C
Habitabilidade	100	55% C		

**TIPO - CDCB-S/HA GENOMIC (08/22)**

GTPI + 2.718

PTAT +0.03 81%R C. Úbere: +0.86 P&amp;P: -0.33 | 0 Filhas 0 Rebanhos

LINEAR		-2	-1	0	+1	+2	
Estatura	Baixa						-0.89 Alta
Caract. Leiteira	Grossoiro						-0.55 Angulosa
Força	Fragil						-1.34 Forte
Profundidade Corporal	Raso						-1.62 Profundo
Largura de Garupa	Estreita						-1.52 Larga
Ângulo da Garupa	Alta						0.17 Baixa
Pernas Traseiras V. Lateral	Retas						-1.59 Curvas
Pernas Traseiras V. Trás	Fechado						-0.58 Paralelas
Ângulo do Casco	Baixo						0.08 Alto
Escore de Pernas e Pés	Baixo						-0.44 Alto
Úbere Anterior, Inserção	Frouxo						1.03 Firme
Altura Úbere Posterior	Baixo						1.35 Alto
Largura Úbere Posterior	Estreito						-0.01 Largo
Ligamento Central	Frac						-0.10 Forte
Profundidade de Úbere	Profundo						0.79 Raso
Coloc. Tetos Anteriores	Abertas						-0.40 Fechadas
Coloc. Tetos Posteriores	Abertas						-0.42 Fechadas
Comprimento de Tetos	Curtas						-0.41 Compridas



Cherrypencol Jimbo-ET



Mãe: Cherry-Acres Jedi Lauri-ET

009H015908

**Jobox**

SELECT SIRE



007H013879

**Julio****S-S-I CONWAY JOBOX-ET**

TR TP TCT LTD

**CONWAY X LEGACY X BRENNAN**

99% RHA-I aAa: N/A DMS: N/A

Nascimento: 14/03/2021

Reg: H08403231304500

Select Sires, Inc., Plain City, OH

Beta-Casein: A1A2 | Kappa-Casein: BB

**Pai:** Sandy-Valley R Conway-ET**Mãe:** S-S-I Legacy 8955 10888-ET**Avô:** Pine-Tree Cw Legacy-ET**Avô:** S-S-I Brennan 7256 8955-ET (GP-83)**Bisavô:** Welcome-Tel Brennan 3158-ET (VG-85)**Bisavô:** S-S-I Jedi 9278 7256-ET**AVALIAÇÃO DO TOURO - CDCB-S GENOMIC EVALUATION (08/22)**

Leite	+1.002	79% C	0 Filhas	0 Rebanhos US
Proteína	+60	+0.10		
Gordura	+108	+0.24	Mérito Líquido \$	+\$1.062
Vida Produtiva	+5.0	74% C	Mérito Fluido \$	+\$916
Permanência	+1.6	70% C	Mérito em Queijo \$	+\$1.081
CCS	2.84	75% C	Mérito Pastoreio \$	+\$1.039
Mastite	+1.4	69% C	HHP\$	+\$1.024
HCR	+1.3	72% C	CCR	+1.5
Tx Prenhez Filhas	+0.0	73% C	SCR	

**CARACTERÍSTICAS DE PARTO - CDCB-S GENOMIC EVALUATION (08/22)**

Facilidade de Parto do Touro	1.8%	63% C	0 Obs
Facilidade de Parto das Filhas	2.3%	57% C	0 Filhas
Mortes ao Nascer - Touros	6.1%	60% C	0 Obs
Mortes ao Nascer - Filhas	4.9%	54% C	0 Filhas

**WELLNESS TRAITS - ZOETIS WELLNESS EVALUATION (08/22)**

Vacas	DWP\$	+\$1.048	WT\$	-\$89
Mastite	99	52% C	Doe. Resp. Vaca	97 41% C
Claudicação	93	47% C	Ovário Cístico	100 27% C
Aborto da Vaca	102	35% C	Parto Gemelar	97 47% C
Metrite	102	50% C	Cetose	103 43% C
Ret. Placenta	94	52% C	Febre do Leite	94 47% C
Desp. Abomaso	94	41% C		

**Bezerros CW\$ +\$34**

Calf. Resp. Dis.	103	39% C	Diarréia Neonatal	106 47% C
Habitabilidade	102	46% C		

**TIPO - CDCB-S/HA GENOMIC (08/22)**

GTP1 + 2.973

PTAT +0.65 78%R C. Úbere: +1.27 P&amp;P: -0.06 | 0 Filhas 0 Rebanhos

LINEAR	-2	-1	0	+1	+2	
Estatura	Baixa					-0.75 Alta
Caract. Leiteira	Grossoiro					0.86 Angulosa
Força	Fragil					-0.96 Forte
Profundidade Corporal	Raso					-0.80 Profundo
Largura de Garupa	Estreita					-0.53 Larga
Ângulo da Garupa	Alta					0.44 Baixa
Pernas Traseiras V. Lateral	Retas					0.88 Curvas
Pernas Traseiras V. Trás	Fechado					-0.21 Paralelas
Ângulo do Casco	Baixo					-0.21 Alto
Escore de Pernas e Pés	Baixo					-0.14 Alto
Úbere Anterior, Inserção	Frouxo					0.96 Firme
Altura Úbere Posterior	Baixo					1.56 Alto
Largura Úbere Posterior	Estreito					1.78 Largo
Ligamento Central	Fraco					0.84 Forte
Profundidade de Úbere	Profundo					-0.13 Raso
Coloc. Tetos Anteriores	Abertas					0.80 Fechadas
Coloc. Tetos Posterior	Abertas					1.22 Fechadas
Comprimento de Tetos	Curtas					-0.37 Compridas



Tia Paterna: Higherransom Artic 10038-ET



Tia Paterna: Kings-Ransom Lgcy Dakota-ET

**S-S-I BANDARES JULIO-ET**

TR TP TCT LTD

**BANDARES X PENLEY X SUPERSIRE**

99% RHA-I aAa: N/A DMS: 345,135

Nascimento: 18/10/2016

Reg: H08403138037661

Beta-Casein: A1A2 | Kappa-Casein: BE

**Pai:** Wa-Del Yoder Bandares-ET**Mãe:** S-S-I Penley Yoko 9786-ET (VG-87-VG-MS)**Avô:** De-Su Penley 11839-ET**Avô:** Woodcrest Super Yellow (VG-85-VG-MS-DOM)**Bisavô:** Seagull-Bay Supersire-ET (EX-90-GM)**Bisavô:** Coyne-Farms Bkeye Yvonne-ET (VG-88-VG-MS-DOM)**AVALIAÇÃO DO TOURO - CDCB-S GENOMIC EVALUATION (08/22)**

Leite	+458	82% C	0 Filhas	0 Rebanhos US
Proteína	+32	+0.06		
Gordura	+41	+0.08	Mérito Líquido \$	+\$524
Vida Produtiva	+4.0	78% C	Mérito Fluido \$	+\$432
Permanência	+1.7	74% C	Mérito em Queijo \$	+\$539
CCS	2.78	79% C	Mérito Pastoreio \$	+\$456
Mastite	+2.4	74% C	HHP\$	+\$618
HCR	+0.5	75% C	CCR	+0.1
Tx Prenhez Filhas	-0.8	78% C	SCR	

**CARACTERÍSTICAS DE PARTO - CDCB-S GENOMIC EVALUATION (08/22)**

Facilidade de Parto do Touro	2.4%	63% C	0 Obs
Facilidade de Parto das Filhas	2.7%	62% C	0 Filhas
Mortes ao Nascer - Touros	5.7%	60% C	0 Obs
Mortes ao Nascer - Filhas	6.1%	61% C	0 Filhas

**WELLNESS TRAITS - ZOETIS WELLNESS EVALUATION (08/22)**

Vacas	DWP\$	+\$511	WT\$	+\$15
Mastite	104	56% C	Doe. Resp. Vaca	98 49% C
Claudicação	94	53% C	Ovário Cístico	105 34% C
Aborto da Vaca	105	44% C	Parto Gemelar	100 53% C
Metrite	99	54% C	Cetose	102 49% C
Ret. Placenta	93	56% C	Febre do Leite	99 52% C
Desp. Abomaso	101	48% C		

**Bezerros CW\$ -\$29**

Calf. Resp. Dis.	95	44% C	Diarréia Neonatal	106 45% C
Habitabilidade	89	49% C		

**TIPO - CDCB-S/HA GENOMIC (08/22)**

GTP1 + 2.464

PTAT +0.59 81%R C. Úbere: +0.86 P&amp;P: +0.25 | 0 Filhas 0 Rebanhos

LINEAR	-2	-1	0	+1	+2	
Estatura	Baixa					0.66 Alta
Caract. Leiteira	Grossoiro					-0.59 Angulosa
Força	Fragil					-0.18 Forte
Profundidade Corporal	Raso					-0.65 Profundo
Largura de Garupa	Estreita					0.02 Larga
Ângulo da Garupa	Alta					1.47 Baixa
Pernas Traseiras V. Lateral	Retas					-1.21 Curvas
Pernas Traseiras V. Trás	Fechado					0.82 Paralelas
Ângulo do Casco	Baixo					0.54 Alto
Escore de Pernas e Pés	Baixo					0.27 Alto
Úbere Anterior, Inserção	Frouxo					1.19 Firme
Altura Úbere Posterior	Baixo					1.14 Alto
Largura Úbere Posterior	Estreito					0.83 Largo
Ligamento Central	Fraco					-0.25 Forte
Profundidade de Úbere	Profundo					1.67 Raso
Coloc. Tetos Anteriores	Abertas					0.64 Fechadas
Coloc. Tetos Posterior	Abertas					0.16 Fechadas
Comprimento de Tetos	Curtas					-1.45 Compridas



Mãe: S-S-I Penley Yoko 9786-ET



Avô: Woodcrest Super Yellow

007H014224  
**Jumbo**



007H013513  
**Jumps**



**S-S-I BR JAGUAR JUMBO-ET**

TR TP TC TL TD  
**JAGUAR X DELTA X EPIC**

99% RHA-I aAa: N/A DMS: 234,123  
Nascimento: 09/05/2017  
Reg: H08403143325581

Beta-Casein: A2A2 | Kappa-Casein: AA

**Pai:** Plain-Knoll S-S-I Jaguar-ET  
**Mãe:** Miss Pressley Perfect-TW  
**Avô:** Mr Mogul Delta 1427-ET  
**Avô:** Hos-Cot Epic Pressley-ET (VG-85-VG-MS-DOM)  
**Bisavô:** Generations Epic (EX-94-GM)  
**Bisavó:** Welcome Man-O-Man Payout-ET (VG-87-VG-MS)



**AVALIAÇÃO DO TOURO - CDCB-S GENOMIC EVALUATION (08/22)**

Leite	+1.059	82% C	0 Filhas 0 Rebanhos US
Proteína	+37	+0.01	
Gordura	+28	-0.04	Mérito Líquido \$ +\$401
Vida Produtiva	+2.8	79% C	Mérito Fluido \$ +\$371
Permanência	-0.7	74% C	Mérito em Queijo \$ +\$407
CCS	2.84	79% C	Mérito Pastoreio \$ +\$319
Mastite	+0.1	74% C	HHP\$ +\$425
HCR	-0.5	76% C	CCR -1.5
Tx Prenhez Filhas	-1.7	78% C	SCR

**CARACTERÍSTICAS DE PARTO - CDCB-S GENOMIC EVALUATION (08/22)**

Facilidade de Parto do Touro	1.9%	64% C	0 Obs
Facilidade de Parto das Filhas	2.0%	63% C	0 Filhas
Mortes ao Nascer - Touros	6.0%	61% C	0 Obs
Mortes ao Nascer - Filhas	5.0%	61% C	0 Filhas

**WELLNESS TRAITS - ZOETIS WELLNESS EVALUATION (08/22)**

Vacas	DWP\$	+ \$352	WT\$	- \$13
Mastite	102	62% C	Doe. Resp. Vaca	97 55% C
Claudicação	93	59% C	Ovário Cístico	101 41% C
Aborto da Vaca	95	49% C	Parto Gemelar	99 59% C
Metrite	102	60% C	Cetose	103 56% C
Ret. Placenta	91	62% C	Febre do Leite	98 58% C
Desp. Abomaso	104	54% C		

Bezerros	CW\$	+ \$14
Calf. Resp. Dis.	102	51% C
Habitabilidade	99	56% C

**TIPO - CDCB-S/HA GENOMIC (08/22) GTPI + 2.365**

PTAT +0.71 81%R C. Úbere: +1.11 P&P: +0.16 | 0 Filhas 0 Rebanhos

LINEAR	-2	-1	0	+1	+2	
Estatura	Baixa					1.05 Alta
Caract. Leiteira	Grossoiro					0.17 Angulosa
Força	Fragil					0.51 Forte
Profundidade Corporal	Raso					0.21 Profundo
Largura de Garupa	Estreita					0.01 Larga
Ângulo da Garupa	Alta					-0.61 Baixa
Pernas Traseiras V. Lateral	Retas					-0.31 Curvas
Pernas Traseiras V. Trás	Fechado					0.03 Paralelas
Ângulo do Casco	Baixo					0.61 Alto
Escore de Pernas e Pés	Baixo					0.46 Alto
Úbere Anterior, Inserção	Frouxo					1.42 Firme
Altura Úbere Posterior	Baixo					2.06 Alto
Largura Úbere Posterior	Estreito					1.37 Largo
Ligamento Central	Fraco					0.19 Forte
Profundidade de Úbere	Profundo					1.38 Raso
Coloc. Tetos Anteriores	Abertas					-0.71 Fechadas
Coloc. Tetos Posteriores	Abertas					-0.68 Fechadas
Comprimento de Tetos	Curts					0.40 Compridas



Avó Paterna: Plain-Knoll Mogul Mariah



Irmã: Plain-Knoll Jaguar 1565

**S-S-I PROFIT JUMPS-ET**

**PROFIT X SUPERSIRE X SNOWMAN**

99% RHA-I aAa: N/A DMS: 234,345  
Nascimento: 05/08/2015  
Reg: H08403131842573

Beta-Casein: N/A | Kappa-Casein: N/A

**Pai:** S-S-I Partyrock Profit-ET (VG-88-GM)  
**Mãe:** S-S-I Sprsire Mabel 8828-ET (VG-85-VG-MS-DOM)  
**Avô:** Seagull-Bay Supersire-ET (EX-90-GM)  
**Avô:** S-S-I Snow Malena 7514-ET (GP-80-DOM)  
**Bisavô:** Flevo Genetics Snowman-ET (GM)  
**Bisavó:** Roylane Shot Mindy 2079-ET (VG-86-VG-MS-DOM)

**AVALIAÇÃO DO TOURO - CDCB-S GENOMIC EVALUATION (08/22)**

Leite	+1.507	83% C	0 Filhas 0 Rebanhos US
Proteína	+61	+0.05	
Gordura	+67	+0.03	Mérito Líquido \$ +\$619
Vida Produtiva	+0.7	80% C	Mérito Fluido \$ +\$542
Permanência	-0.6	76% C	Mérito em Queijo \$ +\$630
CCS	2.90	80% C	Mérito Pastoreio \$ +\$528
Mastite	+0.1	76% C	HHP\$ +\$576
HCR	-1.1	77% C	CCR -4.8
Tx Prenhez Filhas	-4.4	79% C	SCR

**CARACTERÍSTICAS DE PARTO - CDCB-S GENOMIC EVALUATION (08/22)**

Facilidade de Parto do Touro	2.5%	64% C	0 Obs
Facilidade de Parto das Filhas	2.0%	63% C	0 Filhas
Mortes ao Nascer - Touros	7.7%	62% C	0 Obs
Mortes ao Nascer - Filhas	4.7%	62% C	0 Filhas

**TIPO - CDCB-S/HA GENOMIC (08/22) GTPI + 2.476**

PTAT -0.19 82%R C. Úbere: +0.40 P&P: -0.82 | 0 Filhas 0 Rebanhos

LINEAR	-2	-1	0	+1	+2	
Estatura	Baixa					-0.10 Alta
Caract. Leiteira	Grossoiro					1.55 Angulosa
Força	Fragil					-0.50 Forte
Profundidade Corporal	Raso					-0.09 Profundo
Largura de Garupa	Estreita					-0.44 Larga
Ângulo da Garupa	Alta					1.95 Baixa
Pernas Traseiras V. Lateral	Retas					-0.54 Curvas
Pernas Traseiras V. Trás	Fechado					-0.49 Paralelas
Ângulo do Casco	Baixo					-1.27 Alto
Escore de Pernas e Pés	Baixo					-0.81 Alto
Úbere Anterior, Inserção	Frouxo					-0.29 Firme
Altura Úbere Posterior	Baixo					1.47 Alto
Largura Úbere Posterior	Estreito					1.62 Largo
Ligamento Central	Fraco					-0.26 Forte
Profundidade de Úbere	Profundo					-1.10 Raso
Coloc. Tetos Anteriores	Abertas					-0.10 Fechadas
Coloc. Tetos Posteriores	Abertas					0.00 Fechadas
Comprimento de Tetos	Curts					0.49 Compridas



Irmã: Kerndtway Profit 1527-ET (VG-85-VG-MS)

007H013369  
**Jupiter**



007H013847  
**Kai**

**S-S-I MARIS JUPITER-ET**  
**MARIS X DEAN X ROBUST**

100% RHA-NA aAa: N/A DMS: 234  
Nascimento: 12/12/2014  
Reg: H08403127943669

Beta-Casein: A1A2 | Kappa-Casein: N/A

**Pai:** Four-Cal Maris-ET  
**Mãe:** S-S-I Dean Melyne 8538-ET (VG-87-EX-MS-GMD-DOM)  
**Avô:** Ronelee Super Dean-ET  
**Avô:** S-S-I Robust Magic 7228-ET (VG-88-EX-MS-DOM)  
**Bisavô:** Roylane Socra Robust-ET (VG-88-GM)  
**Bisavô:** End-Road Bronco Meadow-ET (VG-87-VG-MS)

**AVALIAÇÃO DO TOURO - CDCB-S GENOMIC EVALUATION (08/22)**

Leite	+783	82% C	0 Filhas 0 Rebanhos US
Proteína	+46	+0.08	
Gordura	+23	-0.02	Mérito Líquido \$ +\$362
Vida Produtiva	+0.8	78% C	Mérito Fluido \$ +\$250
Permanência	-1.9	73% C	Mérito em Queijo \$ +\$379
CCS	2.79	79% C	Mérito Pastoreio \$ +\$303
Mastite	+1.7	73% C	HHP\$ +\$485
HCR	-0.6	73% C	CCR -2.6
Tx Prenhez Filhas	-2.6	77% C	SCR

**CARACTERÍSTICAS DE PARTO - CDCB-S GENOMIC EVALUATION (08/22)**

Facilidade de Parto do Touro	2.5%	62% C	0 Obs
Facilidade de Parto das Filhas	3.0%	60% C	0 Filhas
Mortes ao Nascer - Touros	6.7%	58% C	0 Obs
Mortes ao Nascer - Filhas	6.2%	57% C	0 Filhas

**TIPO - CDCB-S/HA GENOMIC (08/22) GTPI + 2.265**

PTAT +0.02 80%R C. Úbere: +0.09 P&P: -0.16 | 0 Filhas 0 Rebanhos

LINEAR	-2	-1	0	+1	+2	
Estatura	Baixa					0.39 Alta
Caract. Leiteira	Grossoiro					-0.40 Angulosa
Força	Fragil					0.48 Forte
Profundidade Corporal	Raso					-0.06 Profundo
Largura de Garupa	Estreita					0.65 Larga
Ângulo da Garupa	Alta					-1.39 Baixa
Pernas Traseiras V. Lateral	Retas					0.06 Curvas
Pernas Traseiras V. Trás	Fechado					0.21 Paralelas
Ângulo do Casco	Baixo					0.51 Alto
Escore de Pernas e Pés	Baixo					-0.18 Alto
Úbere Anterior, Inserção	Frouxo					0.61 Firme
Altura Úbere Posterior	Baixo					0.23 Alto
Largura Úbere Posterior	Estreito					0.24 Largo
Ligamento Central	Fraço					-0.94 Forte
Profundidade de Úbere	Profundo					0.60 Raso
Coloc. Tetos Anteriores	Abertas					-0.32 Fechadas
Coloc. Tetos Posterior	Abertas					-0.68 Fechadas
Comprimento de Tetos	Curtas					-0.77 Compridas



Avô Paterna: De-Su 733-ET

**S-S-I LA BOURBON KAI-ET**  
**TR TP TCT LTD**  
**BOURBON X DAMARIS X MASSEY**

99% RHA-I aAa: N/A DMS: 345,234  
Nascimento: 22/09/2016  
Reg: H08403136176149

Beta-Casein: A1A2 | Kappa-Casein: BB

**Pai:** S-S-I Distiller Bourbon-ET (VG-88)  
**Mãe:** S-S-I Damars Brina 10995-ET (VG-87-VG-MS)  
**Avô:** S-S-I Sterling Damaris-ET  
**Avô:** S-S-I Massey Barrie 8784-ET (GP-81)  
**Bisavô:** Co-Op Bosside Massey-ET (GM)  
**Bisavô:** Coyne-McGarr Obsr Barbie-ET (VG-85-VG-MS)

**AVALIAÇÃO DO TOURO - CDCB-S GENOMIC EVALUATION (08/22)**

Leite	+1.209	82% C	0 Filhas 0 Rebanhos US
Proteína	+44	+0.02	
Gordura	+27	-0.07	Mérito Líquido \$ +\$447
Vida Produtiva	+2.9	78% C	Mérito Fluido \$ +\$408
Permanência	+0.4	73% C	Mérito em Queijo \$ +\$453
CCS	2.92	79% C	Mérito Pastoreio \$ +\$384
Mastite	+1.2	72% C	HHP\$ +\$514
HCR	+0.9	73% C	CCR +0.0
Tx Prenhez Filhas	-1.1	77% C	SCR

**CARACTERÍSTICAS DE PARTO - CDCB-S GENOMIC EVALUATION (08/22)**

Facilidade de Parto do Touro	2.6%	70% C	1 Obs
Facilidade de Parto das Filhas	2.3%	70% C	1 Filhas
Mortes ao Nascer - Touros	6.5%	63% C	1 Obs
Mortes ao Nascer - Filhas	5.7%	64% C	1 Filhas

**WELLNESS TRAITS - ZOETIS WELLNESS EVALUATION (08/22)**

**Vacas DW\$ +\$480 WTS +\$105**

Mastite	104	58% C	Doe. Resp. Vaca	101	52% C
Claudicação	99	56% C	Ovário Cístico	99	32% C
Aborto da Vaca	95	45% C	Parto Gemelar	93	55% C
Metrite	101	55% C	Cetose	106	49% C
Ret. Placenta	97	59% C	Febre do Leite	103	50% C
Desp. Abomaso	104	51% C			

**Bezerros CW\$ -\$1**

Calf. Resp. Dis.	99	45% C	Diarréia Neonatal	103	45% C
Habitabilidade	98	51% C			

**TIPO - CDCB-S/HA GENOMIC (08/22) GTPI + 2.496**

PTAT +1.21 80%R C. Úbere: +1.63 P&P: +0.52 | 0 Filhas 0 Rebanhos

LINEAR	-2	-1	0	+1	+2	
Estatura	Baixa					1.37 Alta
Caract. Leiteira	Grossoiro					1.15 Angulosa
Força	Fragil					1.00 Forte
Profundidade Corporal	Raso					0.89 Profundo
Largura de Garupa	Estreita					1.49 Larga
Ângulo da Garupa	Alta					-1.39 Baixa
Pernas Traseiras V. Lateral	Retas					0.47 Curvas
Pernas Traseiras V. Trás	Fechado					1.00 Paralelas
Ângulo do Casco	Baixo					1.12 Alto
Escore de Pernas e Pés	Baixo					0.69 Alto
Úbere Anterior, Inserção	Frouxo					2.33 Firme
Altura Úbere Posterior	Baixo					1.99 Alto
Largura Úbere Posterior	Estreito					2.28 Largo
Ligamento Central	Fraço					1.25 Forte
Profundidade de Úbere	Profundo					1.74 Raso
Coloc. Tetos Anteriores	Abertas					1.29 Fechadas
Coloc. Tetos Posterior	Abertas					1.38 Fechadas
Comprimento de Tetos	Curtas					-2.06 Compridas



Mãe: S-S-I Damars Brina 10995-ET



Avô Paterna: S-S-I Moony Myesha 9071-ET

007H015187

**Kane**

SELECT SIRE



007H013614

**Kazansky****S-S-I BG ZAREK KANE-ET**

TR TP TC TL TD

**ALTAZAREK X ACHIEVER X PROFIT**

99% RHA-I aAa: N/A DMS: N/A

Nascimento: 07/07/2019

Reg: H08403207410514

Beta-Casein: A1A2 | Kappa-Casein: BE

**Pai:** Peak Altazarek-ET**Mãe:** Ms Ri-Val-Re Achvr Paula-ET (VG-87-EX-MS)**Avô:** Abs Achiever-ET**Avô:** Pine-Tree 9882 Prof 7009-ET (GP-82)**Bisavô:** S-S-I Partyrock Profit-ET (VG-88-GM)**Bisavô:** Ocd Supersire 9882-ET (VG-86-VG-MS-DOM)**AVALIAÇÃO DO TOURO - CDCB-S GENOMIC EVALUATION (08/22)**

Leite	+1.705	82% C		0 Filhas 0 Rebanhos US
Proteína	+61	+0.03		
Gordura	+114	+0.16	Mérito Líquido \$	+\$891
Vida Produtiva	+2.8	77% C	Mérito Fluido \$	+\$839
Permanência	+0.3	71% C	Mérito em Queijo \$	+\$900
CCS	2.83	80% C	Mérito Pastoreio \$	+\$793
Mastite	+2.0	71% C	HHP\$	+\$905
HCR	-0.4	75% C	CCR	-2.6
Tx Prenhez Filhas	-3.6	77% C	SCR	

**CARACTERÍSTICAS DE PARTO - CDCB-S GENOMIC EVALUATION (08/22)**

Facilidade de Parto do Touro	2.1%	71% C	1 Obs
Facilidade de Parto das Filhas	2.1%	70% C	0 Filhas
Mortes ao Nascer - Touros	5.3%	63% C	1 Obs
Mortes ao Nascer - Filhas	5.8%	64% C	0 Filhas

**WELLNESS TRAITS - ZOETIS WELLNESS EVALUATION (08/22)**

Vacas	DWP\$	+\$1.093	WT\$	+\$128
Mastite	104	52% C	Doe. Resp. Vaca	97 43% C
Claudicação	100	48% C	Ovário Cístico	105 29% C
Aborto da Vaca	96	37% C	Parto Gemelar	98 48% C
Metrite	106	53% C	Cetose	88 49% C
Ret. Placenta	100	54% C	Febre do Leite	99 51% C
Desp. Abomaso	106	42% C		

Bezerros	CW\$	-\$9		
Calf. Resp. Dis.	100	41% C	Diarréia Neonatal	103 42% C
Habitabilidade	95	48% C		

**TIPO - CDCB-S/HA GENOMIC (08/22)**

GTPI + 2.809

PTAT +0.65 81%R C. Úbere: +0.53 P&amp;P: +0.33 | 0 Filhas 0 Rebanhos

LINEAR		-2	-1	0	+1	+2	
Estatura	Baixa						0.59 Alto
Caract. Leiteira	Grosseiro						1.88 Angulosa
Força	Fragil						-0.35 Forte
Profundidade Corporal	Raso						0.19 Profundo
Largura de Garupa	Estreita						0.02 Larga
Ângulo da Garupa	Alta						0.33 Baixa
Pernas Traseiras V. Lateral	Retas						1.32 Curvas
Pernas Traseiras V. Trás	Fechado						0.16 Paralelas
Ângulo do Casco	Baixo						-0.82 Alto
Escore de Pernas e Pés	Baixo						0.65 Alto
Úbere Anterior, Inserção	Frouxo						0.52 Firme
Altura Úbere Posterior	Baixo						1.05 Alto
Largura Úbere Posterior	Estreito						1.20 Largo
Ligamento Central	Fraço						-0.17 Forte
Profundidade de Úbere	Profundo						0.17 Raso
Coloc. Tetos Anteriores	Abertas						0.53 Fechadas
Coloc. Tetos Posterior	Abertas						0.28 Fechadas
Comprimento de Tetos	Curtas						-0.58 Compridas



Mãe: Ms Ri-Val-Re Achvr Paula-ET



Bisavô: Ocd Supersire 9882-ET

**S-S-I BG TOPGUN KAZANSKY-ET****TOPGUN X MONTROSS X O-COSMOPOLITAN**

100% RHA-NA aAa: N/A DMS: 126,123

Nascimento: 06/01/2016

Reg: H08403133120351

Beta-Casein: A2A2 | Kappa-Casein: N/A

**Pai:** Plain-Knoll Davci Topgun-ET**Mãe:** S-S-I Mont 8646 10720-ET (VG-86-VG-MS-DOM)**Avô:** Bacon-Hill Montross-ET (EX-92-GM)**Avô:** S-S-I Ocosmo Kalisa 8646-ET (VG-88-VG-MS-DOM)**Bisavô:** O-Cosmopolitan-ET**Bisavô:** S-S-I Robust Keyes 7260-ET (GP-83-DOM)**AVALIAÇÃO DO TOURO - CDCB-S GENOMIC EVALUATION (08/22)**

Leite	+1.255	83% C		0 Filhas 0 Rebanhos US
Proteína	+45	+0.02		
Gordura	+60	+0.04	Mérito Líquido \$	+\$561
Vida Produtiva	+2.7	79% C	Mérito Fluido \$	+\$612
Permanência	+1.3	74% C	Mérito em Queijo \$	+\$658
CCS	2.86	80% C	Mérito Pastoreio \$	+\$595
Mastite	+1.1	74% C	HHP\$	+\$598
HCR	-0.5	74% C	CCR	-1.9
Tx Prenhez Filhas	-1.6	78% C	SCR	

**CARACTERÍSTICAS DE PARTO - CDCB-S GENOMIC EVALUATION (08/22)**

Facilidade de Parto do Touro	2.4%	63% C	0 Obs
Facilidade de Parto das Filhas	2.0%	62% C	0 Filhas
Mortes ao Nascer - Touros	6.0%	60% C	0 Obs
Mortes ao Nascer - Filhas	5.5%	60% C	0 Filhas

**TIPO - CDCB-S/HA GENOMIC (08/22)**

GTPI + 2.639

PTAT +1.19 81%R C. Úbere: +1.57 P&amp;P: +0.70 | 0 Filhas 0 Rebanhos

LINEAR		-2	-1	0	+1	+2	
Estatura	Baixa						0.21 Alto
Caract. Leiteira	Grosseiro						2.28 Angulosa
Força	Fragil						-0.03 Forte
Profundidade Corporal	Raso						0.43 Profundo
Largura de Garupa	Estreita						0.25 Larga
Ângulo da Garupa	Alta						0.54 Baixa
Pernas Traseiras V. Lateral	Retas						1.00 Curvas
Pernas Traseiras V. Trás	Fechado						0.90 Paralelas
Ângulo do Casco	Baixo						0.13 Alto
Escore de Pernas e Pés	Baixo						0.70 Alto
Úbere Anterior, Inserção	Frouxo						1.30 Firme
Altura Úbere Posterior	Baixo						2.25 Alto
Largura Úbere Posterior	Estreito						2.54 Largo
Ligamento Central	Fraço						1.19 Forte
Profundidade de Úbere	Profundo						0.32 Raso
Coloc. Tetos Anteriores	Abertas						1.47 Fechadas
Coloc. Tetos Posterior	Abertas						1.59 Fechadas
Comprimento de Tetos	Curtas						-1.35 Compridas



Mãe: S-S-I Mont 8646 10720-ET

007H013683  
**Kimono**



009H016183  
**Kindle**

**S-S-I LA SCENARIO KIMONO-ET**  
**SCENARIO X CRABTREE X ISY**

100% RHA-NA aAa: N/A DMS: 561,456  
Nascimento: 18/04/2016  
Reg: H08403133735673

Beta-Casein: A2A2 | Kappa-Casein: N/A

**Pai:** Sandy-Valley Scenário-ET (EX-90)  
**Mãe:** S-S-I Crbtree 8102 10707-ET (VG-86-VG-MS)  
**Avô:** De-Su Epc Crabtree 11336-ET  
**Avô:** S-S-I Ecoyne Eden 8102-ET (GP-83)  
**Bisavô:** Ecoyne Isy  
**Bisavó:** S-S-I Minos Eden 7099-ET (VG-85-VG-MS-DOM)



**AVALIAÇÃO DO TOURO - CDCB-S GENOMIC EVALUATION (08/22)**

Leite	+515	82% C	0 Filhas 0 Rebanhos US
Proteína	+30	+0.05	
Gordura	+47	+0.10	Mérito Líquido \$ +\$481
Vida Produtiva	+2.6	78% C	Mérito Fluido \$ +\$406
Permanência	+1.7	74% C	Mérito em Queijo \$ +\$494
CCS	2.78	79% C	Mérito Pastoreio \$ +\$465
Mastite	+1.5	74% C	HHP\$ +\$594
HCR	+0.8	74% C	CCR +1.1
Tx Prenhez Filhas	+0.6	78% C	SCR

**CARACTERÍSTICAS DE PARTO - CDCB-S GENOMIC EVALUATION (08/22)**

Facilidade de Parto do Touro	2.2%	63% C	0 Obs
Facilidade de Parto das Filhas	2.0%	62% C	0 Filhas
Mortes ao Nascer - Touros	5.6%	60% C	0 Obs
Mortes ao Nascer - Filhas	5.0%	60% C	0 Filhas

**TIPO - CDCB-S/HA GENOMIC (08/22) GTPI + 2.476**

PTAT +0.46 81%R C. Úbere: +0.61 P&P: -0.20 | 0 Filhas 0 Rebanhos

LINEAR	-2	-1	0	+1	+2	
Estatura	Baixa					1.19 Alta
Caract. Leiteira	Grosseira					-0.04 Angulosa
Força	Fragil					0.70 Forte
Profundidade Corporal	Raso					0.33 Profundo
Largura de Garupa	Estreita					0.54 Larga
Ângulo da Garupa	Alta					0.61 Baixa
Pernas Traseiras V. Lateral	Retas					0.04 Curvas
Pernas Traseiras V. Trás	Fechado					-0.15 Paralelas
Ângulo do Casco	Baixo					0.33 Alto
Escore de Pernas e Pés	Baixo					0.11 Alto
Úbere Anterior, Inserção	Frouxo					1.37 Firme
Altura Úbere Posterior	Baixo					0.60 Alto
Largura Úbere Posterior	Estreito					0.34 Largo
Ligamento Central	Frac					0.34 Forte
Profundidade de Úbere	Profundo					1.73 Raso
Coloc. Tetos Anteriores	Abertas					0.65 Fechadas
Coloc. Tetos Posterior	Abertas					0.09 Fechadas
Comprimento de Tetos	Curtas					-1.10 Compridas



irmã: Ladys-Manor Scen Eve-ET (GP-83)

**S-S-I CONWAY KINDLE-ET**  
**TR TP TCTM TV TL TY TD**  
**CONWAY X LEGACY X HOEDEOE**

99% RHA-I aAa: N/A DMS: N/A  
Nascimento: 01/06/2021  
Reg: H08403231304917  
Select Sires, Inc., Plain City, OH

Beta-Casein: A2A2 | Kappa-Casein: BB

**Pai:** Sandy-Valley R Conway-ET  
**Mãe:** S-S-I Legacy 9076 11107-ET (GP-83-VG-MS)  
**Avô:** Pine-Tree Cw Legacy-ET  
**Avô:** Shiloh-Usa Ssi 9076-ET (GP-84-VG-MS)  
**Bisavô:** Cookiecutter Jdi Hodedoe-ET  
**Bisavó:** S-S-I Shi Mty 10817 3493-ET



**AVALIAÇÃO DO TOURO - CDCB-S GENOMIC EVALUATION (08/22)**

Leite	+786	79% C	0 Filhas 0 Rebanhos US
Proteína	+54	+0.10	
Gordura	+106	+0.26	Mérito Líquido \$ +\$1.047
Vida Produtiva	+6.0	74% C	Mérito Fluido \$ +\$900
Permanência	+2.3	70% C	Mérito em Queijo \$ +\$1.067
CCS	2.85	75% C	Mérito Pastoreio \$ +\$1.034
Mastite	+1.9	69% C	HHP\$ +\$1.087
HCR	+2.4	72% C	CCR +3.2
Tx Prenhez Filhas	+1.3	73% C	SCR

**CARACTERÍSTICAS DE PARTO - CDCB-S GENOMIC EVALUATION (08/22)**

Facilidade de Parto do Touro	1.9%	63% C	0 Obs
Facilidade de Parto das Filhas	2.1%	57% C	0 Filhas
Mortes ao Nascer - Touros	6.5%	60% C	0 Obs
Mortes ao Nascer - Filhas	5.4%	54% C	0 Filhas

**WELLNESS TRAITS - ZOETIS WELLNESS EVALUATION (08/22)**

Vacas	DWPS	+\$1.064	WTS	-\$63
Mastite	98	52% C	Doe. Resp. Vaca	99 42% C
Claudiação	96	48% C	Ovário Cístico	106 27% C
Aborto da Vaca	108	36% C	Parto Gemelar	106 48% C
Metrite	103	50% C	Cetose	98 44% C
Ret. Placenta	103	53% C	Febre do Leite	98 48% C
Desp. Abomoso	91	42% C		

**Bezerros CW\$ +\$23**

Calif. Resp. Dis.	104	40% C	Diarréia Neonatal	106	47% C
Habitabilidade	98	47% C			

**TIPO - CDCB-S/HA GENOMIC (08/22) GTPI + 3.026**

PTAT +1.35 78%R C. Úbere: +1.42 P&P: +0.17 | 0 Filhas 0 Rebanhos

LINEAR	-2	-1	0	+1	+2	
Estatura	Baixa					1.00 Alta
Caract. Leiteira	Grosseiro					1.41 Angulosa
Força	Fragil					-0.03 Forte
Profundidade Corporal	Raso					0.23 Profundo
Largura de Garupa	Estreita					0.54 Larga
Ângulo da Garupa	Alta					1.60 Baixa
Pernas Traseiras V. Lateral	Retas					0.03 Curvas
Pernas Traseiras V. Trás	Fechado					0.35 Paralelas
Ângulo do Casco	Baixo					0.10 Alto
Escore de Pernas e Pés	Baixo					0.39 Alto
Úbere Anterior, Inserção	Frouxo					1.72 Firme
Altura Úbere Posterior	Baixo					2.10 Alto
Largura Úbere Posterior	Estreito					2.03 Largo
Ligamento Central	Frac					0.64 Forte
Profundidade de Úbere	Profundo					1.16 Raso
Coloc. Tetos Anteriores	Abertas					0.15 Fechadas
Coloc. Tetos Posterior	Abertas					0.20 Fechadas
Comprimento de Tetos	Curtas					0.42 Compridas



Tia Paterna: Lars-Acres Ssi 22933-ET



Tia Paterna: S-S-I La 28180 22861-ET



009H04001  
**Kingsley**



009H016159  
**Kujo**

**S-S-I MODESTY KINGSLEY-ET**  
**MODESTY X DAMARIS X SUPERSIRE**

99% RHA-I aAa: N/A DMS: N/A  
Nascimento: 28/05/2016  
Reg: H08403133120469

Beta-Casein: A1A2 | Kappa-Casein: N/A

**Pai:** Bacon-Hill Pety Modesty-ET (VG-86-GM)  
**Mãe:** S-S-I Damars Midas 11034-ET (VG-87-VG-MS)  
**Avô:** S-S-I Sterling Damaris-ET  
**Avó:** S-S-I Suprsire Miri 8679-ET (EX-90-EX-MS-GMD-DOM)  
**Bisavô:** Seagull-Bay Supersire-ET (EX-90-GM)  
**Bisavó:** S-S-I Bookem Modesto7269-ET (VG-87-VG-MS-DOM)



**AVALIAÇÃO DO TOURO - CDCB-S GENOMIC EVALUATION (08/22)**

Leite	+873	82% C	0 Filhas 0 Rebanhos US
Proteína	+34	+0.02	
Gordura	+37	+0.01	Mérito Líquido \$ +\$629
Vida Produtiva	+3.5	79% C	Mérito Fluido \$ +\$596
Permanência	+1.4	76% C	Mérito em Queijo \$ +\$631
CCS	3.11	79% C	Mérito Pastoreio \$ +\$631
Mastite	-0.1	75% C	HHP\$ +\$539
HCR	+1.4	76% C	CCR +1.5
Tx Prenhez Filhas	+0.4	78% C	SCR

**CARACTERÍSTICAS DE PARTO - CDCB-S GENOMIC EVALUATION (08/22)**

Facilidade de Parto do Touro	1.6%	64% C	0 Obs
Facilidade de Parto das Filhas	1.6%	63% C	0 Filhas
Mortes ao Nascer - Touros	4.9%	61% C	0 Obs
Mortes ao Nascer - Filhas	4.3%	61% C	0 Filhas

**TIPO - CDCB-S/HA GENOMIC (08/22) GTPI + 2.489**

PTAT +0.22 81%R C. Úbere: +1.05 P&P: +0.54 | 0 Filhas 0 Rebanhos

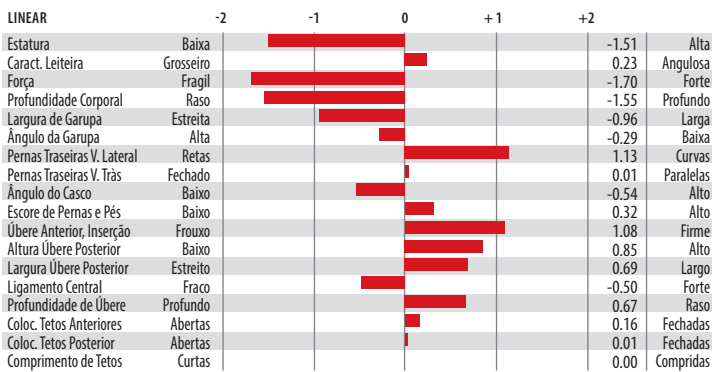

Irma Paterna: Speek-Nij T Joyful-ET

**RMD-DOTTERER BG D KUJO-ET**  
TR TP TC TL TD  
**DRIVE X RENEGADE X BLOWTORCH**

99% RHA-I aAa: N/A DMS: N/A  
Nascimento: 29/07/2021  
Reg: H08403234373866  
RMD Dairy Farm, Ltd., Rittman, OH

Beta-Casein: A2A2 | Kappa-Casein: AB

**Pai:** Kings-Ransom Legcy Drive-ET  
**Mãe:** Rmd-Dotterer S-S-I 3912-ET (GP-82)  
**Avô:** S-S-I Pr Renegade-ET  
**Avó:** Pine-Tree SSI 9839 3412-ET (GP-83-VG-MS)  
**Bisavô:** Syryczuk Silvr Blowtorch-ET  
**Bisavó:** Endco Yoder L7933 9839-ET (VG-86-VG-MS)



**AVALIAÇÃO DO TOURO - CDCB-S GENOMIC EVALUATION (08/22)**

Leite	+1.212	79% C	0 Filhas 0 Rebanhos US
Proteína	+55	+0.06	
Gordura	+105	+0.20	Mérito Líquido \$ +\$1.013
Vida Produtiva	+4.8	74% C	Mérito Fluido \$ +\$918
Permanência	+1.7	70% C	Mérito em Queijo \$ +\$1.029
CCS	2.74	75% C	Mérito Pastoreio \$ +\$1.000
Mastite	+0.7	70% C	HHP\$ +\$992
HCR	+2.8	72% C	CCR +1.9
Tx Prenhez Filhas	+0.5	74% C	SCR

**CARACTERÍSTICAS DE PARTO - CDCB-S GENOMIC EVALUATION (08/22)**

Facilidade de Parto do Touro	2.0%	63% C	0 Obs
Facilidade de Parto das Filhas	2.3%	57% C	0 Filhas
Mortes ao Nascer - Touros	6.4%	59% C	0 Obs
Mortes ao Nascer - Filhas	5.5%	55% C	0 Filhas

**WELLNESS TRAITS - ZOETIS WELLNESS EVALUATION (08/22)**

Vacas	DWPS	+\$788	WTS	-\$143
Mastite	91	50% C	Doe. Resp. Vaca	100 40% C
Claudicação	99	46% C	Ovário Cístico	104 25% C
Aborto da Vaca	96	34% C	Parto Gemelar	96 46% C
Metrite	103	49% C	Cetose	101 42% C
Ret. Placenta	94	51% C	Febre do Leite	101 46% C
Disp. Abomoso	102	40% C		

**Bezerros CW\$ -\$60**

Calf. Resp. Dis.	98	38% C	Diarréia Neonatal	98	40% C
Habitabilidade	87	44% C			

**TIPO - CDCB-S/HA GENOMIC (08/22) GTPI + 3.046**

PTAT +1.74 79%R C. Úbere: +1.95 P&P: +0.45 | 0 Filhas 0 Rebanhos

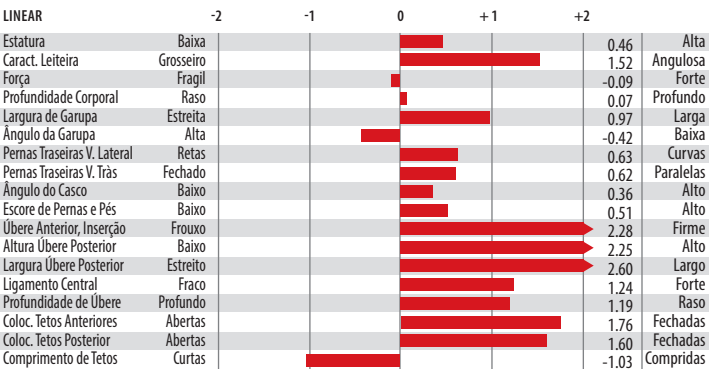

Avó Paterna: Kings-Ransom Fre Dollars-ET



Tia Paterna: Horsens SSI 3103 12374-ET

007H015229  
**Laguna**



007H015263  
**Landfall**



**LEANINGHOUSE LAGUNA-ET**

**SOLUTION X JEDI X KINGBOY**

99% RHA-I aAa: 423 DMS: 345,456  
Nascimento: 29/11/2018  
Reg: H08403151004135  
Rock Hill Dairy LLC, Dexter, NM

Beta-Casein: A2A2 | Kappa-Casein: AB

**Pai:** Fustead S-S-I Solution-ET  
**Mãe:** Leaninghouse Jedi 23137-ET (EX-90-VG-MS)  
**Avô:** S-S-I Montross Jedi-ET (EX-93-GM)  
**Avó:** Leaninghouse Kboy 21469-ET (VG-85-VG-MS)  
**Bisavô:** Morningview Mcc Kingboy-ET (EX-92)  
**Bisavó:** Richmond-Fd Mass Jungle-ET (VG-88-EX-MS)



**AVALIAÇÃO DO TOURO - CDCB-S GENOMIC EVALUATION (08/22)**

Leite	+1.207	82% C.	0 Filhas 0 Rebanhos US	
Proteína	+43	+0.02		
Gordura	+49	+0.01	Mérito Líquido \$	+\$649
Vida Produtiva	+5.2	77% C	Mérito Fluido \$	+\$606
Permanência	+0.4	72% C	Mérito em Queijo \$	+\$659
CCS	2.66	79% C	Mérito Pastoreio \$	+\$587
Mastite	+1.0	73% C	HHP\$	+\$710
HCR	+1.7	76% C	CCR	+1.5
Tx Prenhez Filhas	+0.5	77% C	SCR	+2.3

**CARACTERÍSTICAS DE PARTO - CDCB-S GENOMIC EVALUATION (08/22)**

Facilidade de Parto do Touro	2.1%	96% C	1.059 Obs
Facilidade de Parto das Filhas	1.2%	70% C	0 Filhas
Mortes ao Nascer - Touros	5.9%	91% C	1.024 Obs
Mortes ao Nascer - Filhas	2.8%	64% C	0 Filhas

**WELLNESS TRAITS - ZOETIS WELLNESS EVALUATION (08/22)**

Vacas	DWP\$	+\$674	WT\$	+\$77
Mastite	101	59% C	Doe. Resp. Vaca	96 49% C
Claudicação	100	55% C	Ovário Cístico	100 36% C
Aborto da Vaca	98	44% C	Parto Gemelar	101 59% C
Metrite	107	59% C	Cetose	103 54% C
Ret. Placenta	99	61% C	Febre do Leite	94 58% C
Desp. Abomoso	100	51% C		

**Bezerros CW\$ +\$14**

Calf. Resp. Dis.	106	50% C	Diarréia Neonatal	99	51% C
Habitabilidade	102	55% C			

**TIPO - CDCB-S/HA GENOMIC (08/22) GTPI + 2.623**

PTAT +0.57 80%R C. Úbere: +0.70 P&P: -0.31 | 0 Filhas 0 Rebanhos

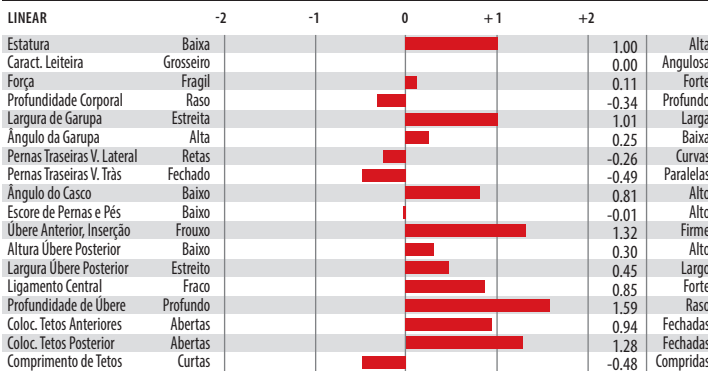

Leaninghouse Laguna-ET



Irma: S-S-I Solution 10090-ET

**WILRA SSI LGACY LANDFALL-ET**

**TR TP TCT LD LEGACY X SPECTRE X RUBICON**

99% RHA-I aAa: N/A DMS: N/A  
Nascimento: 31/08/2019  
Reg: H08403208823967

Beta-Casein: A1A2 | Kappa-Casein: BB

**Pai:** Pine-Tree Cw Legacy-ET  
**Mãe:** Wilra Spectre 1464-ET  
**Avô:** De-Su 13050 Spectre-ET  
**Avó:** Wilra Rubicon 1009  
**Bisavô:** Edg Rubicon-ET  
**Bisavó:** Wilra Salvatore 671-ET

**AVALIAÇÃO DO TOURO - CDCB-S GENOMIC EVALUATION (08/22)**

Leite	-33	82% C.	0 Filhas 0 Rebanhos US	
Proteína	+36	+0.13		
Gordura	+96	+0.35	Mérito Líquido \$	+\$823
Vida Produtiva	+4.8	77% C	Mérito Fluido \$	+\$639
Permanência	+2.6	72% C	Mérito em Queijo \$	+\$851
CCS	2.65	78% C	Mérito Pastoreio \$	+\$757
Mastite	+2.0	72% C	HHP\$	+\$871
HCR	+3.3	75% C	CCR	+1.2
Tx Prenhez Filhas	-0.9	77% C	SCR	

**CARACTERÍSTICAS DE PARTO - CDCB-S GENOMIC EVALUATION (08/22)**

Facilidade de Parto do Touro	2.0%	63% C	0 Obs
Facilidade de Parto das Filhas	2.3%	62% C	0 Filhas
Mortes ao Nascer - Touros	5.7%	60% C	0 Obs
Mortes ao Nascer - Filhas	5.1%	60% C	0 Filhas

**WELLNESS TRAITS - ZOETIS WELLNESS EVALUATION (08/22)**

Vacas	DWP\$	+\$873	WT\$	+\$81
Mastite	100	55% C	Doe. Resp. Vaca	101 45% C
Claudicação	99	51% C	Ovário Cístico	104 32% C
Aborto da Vaca	103	39% C	Parto Gemelar	104 52% C
Metrite	109	54% C	Cetose	109 49% C
Ret. Placenta	104	56% C	Febre do Leite	96 51% C
Desp. Abomoso	100	46% C		

**Bezerros CW\$ -\$34**

Calf. Resp. Dis.	101	46% C	Diarréia Neonatal	95	45% C
Habitabilidade	96	51% C			

**TIPO - CDCB-S/HA GENOMIC (08/22) GTPI + 2.779**

PTAT +0.79 80%R C. Úbere: +1.15 P&P: -0.03 | 0 Filhas 0 Rebanhos

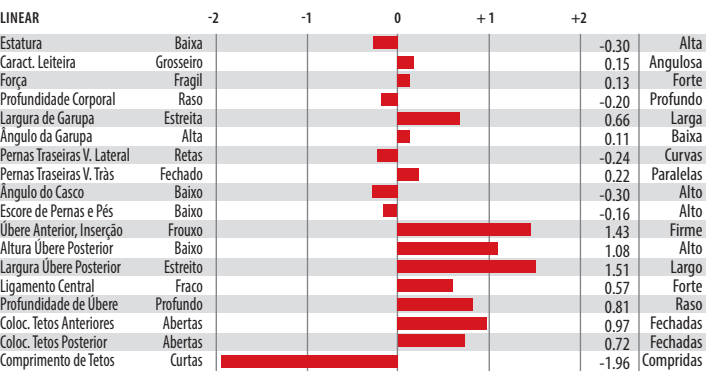

Irma: Higherransom Artic 10038-ET



Avó Paterna: Endco Yoder L7933 9839-ET

007H015552  
**Laredo**



007H014488  
**Lawrence**

**CHERRYPCOL L LAREDO-ET**

TR TP TC TL TD  
**LEGACY X PINNACLE X JEDI**

99% RHA-I aAa: N/A DMS: N/A  
Nascimento: 06/11/2019  
Reg: H08403208410657  
Pen-Col Farms & Hembury Farms LLC, Millville, PA

Beta-Casein: A1A2 | Kappa-Casein: BB

**Pai:** Pine-Tree Cw Legacy-ET  
**Mãe:** Cherrypencil Lass-ET  
**Avô:** S-S-I Modesty Pinnacle-ET  
**Avô:** Cherry-Acres Jedi Lauri-ET (VG-85-VG-MS)  
**Bisavô:** S-S-I Montross Jedi-ET (EX-93-GM)  
**Bisavó:** Ms Tcf Cherry-Acres Lori-ET (VG-87-VG-MS-DOM)

**AVALIAÇÃO DO TOURO - CDCB-S GENOMIC EVALUATION (08/22)**

Leite	+600	81% C.	0 Filhas 0 Rebanhos US	
Proteína	+33	+0.05		
Gordura	+74	+0.18	Mérito Líquido \$	+\$922
Vida Produtiva	+7.2	77% C	Mérito Fluido \$	+\$840
Permanência	+3.4	71% C	Mérito em Queijo \$	+\$938
CCS	2.63	78% C	Mérito Pastoreio \$	+\$862
Mastite	+2.9	72% C	HHP\$	+\$920
HCR	+1.0	75% C	CCR	+1.9
Tx Prenhez Filhas	+0.6	76% C	SCR	

**CARACTERÍSTICAS DE PARTO - CDCB-S GENOMIC EVALUATION (08/22)**

Facilidade de Parto do Touro	2.0%	63% C	0 Obs
Facilidade de Parto das Filhas	1.8%	62% C	0 Filhas
Mortes ao Nascer - Touros	5.4%	60% C	0 Obs
Mortes ao Nascer - Filhas	3.7%	60% C	0 Filhas

**WELLNESS TRAITS - ZOETIS WELLNESS EVALUATION (08/22)**

Vacas	DWP\$	+\$937	WT\$	+\$154
Mastite	102	55% C	Doe. Resp. Vaca	100 46% C
Claudicação	103	51% C	Ovário Cístico	104 32% C
Aborto da Vaca	100	39% C	Parto Gemelar	98 53% C
Metrite	109	55% C	Cetose	104 49% C
Ret. Placenta	99	57% C	Febre do Leite	95 51% C
Desp. Abomoso	103	47% C		

**Bezerros CW\$ -\$41**

Calf. Resp. Dis.	94	46% C	Diarréia Neonatal	101	47% C
Habitabilidade	92	52% C			

**TIPO - CDCB-S/HA GENOMIC (08/22) GTPI + 2.809**

PTAT +0.89 80%R C. Úbere: +1.91 P&P: -0.42 | 0 Filhas 0 Rebanhos

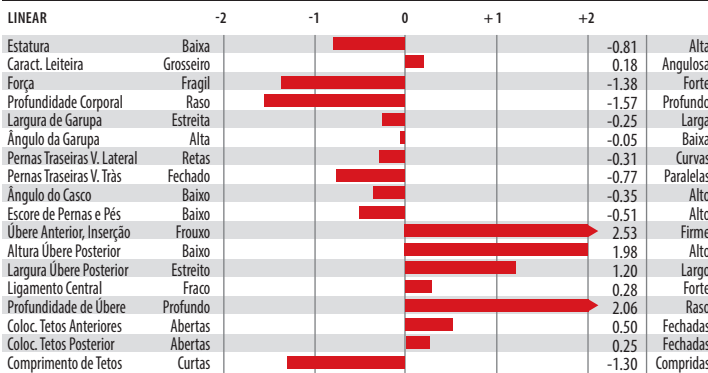

Írmã: Lars-Acres Ssi 22933-ET



Avó Paterna: Endco Yoder L7933 9839-ET

**RICKLAND S-S-I LAWRENCE-ET**

TR TP TC TL TD  
**RESOLVE X MODESTY X MONTROSS**

99% RHA-I aAa: N/A DMS: N/A  
Nascimento: 17/10/2017  
Reg: H08403143722129

Beta-Casein: A1A1 | Kappa-Casein: AE

**Pai:** Blumenfeld Jedi Resolve-ET  
**Mãe:** Rickland Modesty 6209-ET (VG-86-VG-MS)  
**Avô:** Bacon-Hill Pety Modesty-ET (VG-86-GM)  
**Avô:** Rickland Montross 5321-ET (VG-87-VG-MS)  
**Bisavô:** Bacon-Hill Montross-ET (EX-92-GM)  
**Bisavó:** Rickland Mccutchen 4415-ET (VG-88-VG-MS-DOM)

**AVALIAÇÃO DO TOURO - CDCB-S GENOMIC EVALUATION (08/22)**

Leite	+568	82% C	0 Filhas 0 Rebanhos US	
Proteína	+29	+0.04		
Gordura	+45	+0.08	Mérito Líquido \$	+\$691
Vida Produtiva	+5.5	78% C	Mérito Fluido \$	+\$632
Permanência	+3.3	73% C	Mérito em Queijo \$	+\$699
CCS	2.91	79% C	Mérito Pastoreio \$	+\$676
Mastite	+1.7	73% C	HHP\$	+\$690
HCR	+1.6	74% C	CCR	+3.6
Tx Prenhez Filhas	+1.8	77% C	SCR	

**CARACTERÍSTICAS DE PARTO - CDCB-S GENOMIC EVALUATION (08/22)**

Facilidade de Parto do Touro	1.6%	63% C	0 Obs
Facilidade de Parto das Filhas	1.7%	61% C	0 Filhas
Mortes ao Nascer - Touros	5.1%	59% C	0 Obs
Mortes ao Nascer - Filhas	3.7%	60% C	0 Filhas

**WELLNESS TRAITS - ZOETIS WELLNESS EVALUATION (08/22)**

Vacas	DWP\$	+\$574	WT\$	-\$49
Mastite	101	57% C	Doe. Resp. Vaca	97 50% C
Claudicação	92	54% C	Ovário Cístico	104 35% C
Aborto da Vaca	101	44% C	Parto Gemelar	101 54% C
Metrite	99	56% C	Cetose	105 50% C
Ret. Placenta	96	58% C	Febre do Leite	98 55% C
Desp. Abomoso	103	49% C		

**Bezerros CW\$ -\$5**

Calf. Resp. Dis.	98	46% C	Diarréia Neonatal	100	47% C
Habitabilidade	101	51% C			

**TIPO - CDCB-S/HA GENOMIC (08/22) GTPI + 2.580**

PTAT +0.57 81%R C. Úbere: +0.70 P&P: -0.43 | 0 Filhas 0 Rebanhos

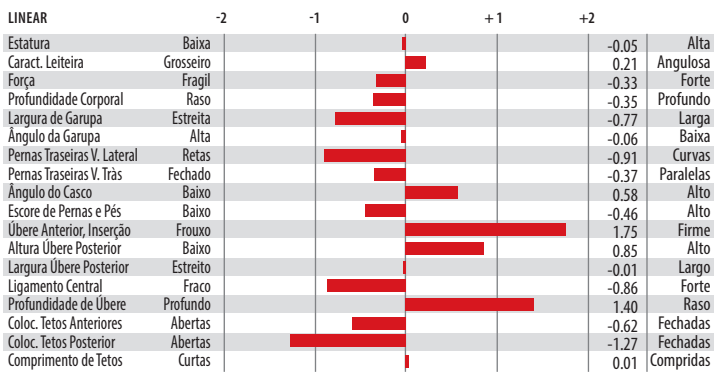

Mãe: Rickland Modesty 6209-ET



Avó: Rickland Montross 5321-ET

007H013817

**Lazer**

SELECT SIRE



007H015195

**Lazer****S-S-I BR LAIDLAW LAZER-ET**

TR TP TC TL TD

**LAIDLAW X DAMARIS X SUPERSIRE**

99% RHA-I aAa: N/A DMS: 345,135

Nascimento: 07/08/2016

Reg: H08403136838560

Beta-Casein: A1A2 | Kappa-Casein: BE

**Pai:** Ocd Montross Laidlaw-ET (VG-88)**Mãe:** S-S-I Damaris Glam 11064-ET (GP-80-VG-MS)**Avô:** S-S-I Sterling Damaris-ET**Avô:** Pundsack Supsire Gloria-ET (GP-82)**Bisavô:** Seagull-Bay Supsire-ET (EX-90-GM)**Bisavó:** Pundsack Gerard Goldgirl-ET**AVALIAÇÃO DO TOURO - CDCB-S GENOMIC EVALUATION (08/22)**

Leite	+1.377	82% C	0 Filhas	0 Rebanhos	US
Proteína	+49	+0.02			
Gordura	+53	+0.00	Mérito Líquido \$		+\$584
Vida Produtiva	+2.2	78% C	Mérito Fluido \$		+\$548
Permanência	-1.6	73% C	Mérito em Queijo \$		+\$587
CCS	3.02	79% C	Mérito Pastoreio \$		+\$570
Mastite	-0.6	73% C	HHP\$		+\$521
HCR	+0.5	74% C	CCR		+0.3
Tx Prenhez Filhas	-0.8	77% C	SCR		

**CARACTERÍSTICAS DE PARTO - CDCB-S GENOMIC EVALUATION (08/22)**

Facilidade de Parto do Touro	2.2%	63% C	0 Obs
Facilidade de Parto das Filhas	2.9%	61% C	0 Filhas
Mortes ao Nascer - Touros	6.0%	59% C	0 Obs
Mortes ao Nascer - Filhas	7.3%	59% C	0 Filhas

**WELLNESS TRAITS - ZOETIS WELLNESS EVALUATION (08/22)**

Vacas	DWP\$	+\$681	WT\$	+\$79	
Mastite	100	59% C	Doe. Resp. Vaca	104	52% C
Claudicação	103	57% C	Ovário Cístico	107	37% C
Aborto da Vaca	100	46% C	Parto Gemelar	107	55% C
Metrite	101	57% C	Cetose	102	51% C
Ret. Placenta	102	59% C	Febre do Leite	101	54% C
Desp. Abomoso	102	50% C			

**Bezerros CW\$ -\$52**

Calf. Resp. Dis.	94	45% C	Diarréia Neonatal	100	45% C
Habitabilidade	90	51% C			

**TIPO - CDCB-S/HA GENOMIC (08/22)**

GTPI + 2.538

PTAT +0.84 81%R C. Úbere: +0.98 P&amp;P: +0.52 | 0 Filhas 0 Rebanhos

LINEAR	-2	-1	0	+1	+2	
Estatura						-0.51 Alta
Caract. Leiteira						1.65 Angulosa
Força						0.29 Forte
Profundidade Corporal						0.44 Profundo
Largura de Garupa						0.92 Larga
Ângulo da Garupa						-1.99 Baixa
Pernas Traseiras V. Lateral						0.86 Curvas
Pernas Traseiras V. Trás						0.07 Paralelas
Ângulo do Casco						-0.12 Alto
Escore de Pernas e Pés						0.52 Alto
Úbere Anterior, Inserção						0.50 Firme
Altura Úbere Posterior						1.82 Alto
Largura Úbere Posterior						2.53 Largo
Ligamento Central						-0.11 Forte
Profundidade de Úbere						-0.82 Raso
Coloc. Tetos Anteriores						-0.72 Fechadas
Coloc. Tetos Posterior						-0.56 Fechadas
Comprimento de Tetos						-0.17 Compridas



Irmã: Palla Laidlaw 56016-Grade



Avô: Pundsack Supsire Gloria-ET

**MATCREST LEGACY LAZER-ET**

TR TP TC TV TL TY TD

**LEGACY X SUPERHERO X YODER**

99% RHA-I aAa: 432 DMS: 135,561

Nascimento: 04/08/2019

Reg: H08403207410344

Johnson Holsteins LLC, Baldwin, WI

Beta-Casein: A2A2 | Kappa-Casein: AB

**Pai:** Pine-Tree Cw Legacy-ET**Mãe:** Peak Ovation Shero 80299-ET (VG-86-VG-MS)**Avô:** Endco Superhero-ET**Avô:** Clear-Echo Ovation-ET**Bisavô:** Woodcrest Mogul Yoder-ET (EX-90-GM)**Bisavó:** Clear-Echo Lexor 2788-ET (VG-86-VG-MS)**AVALIAÇÃO DO TOURO - CDCB-S GENOMIC EVALUATION (08/22)**

Leite	+795	82% C	0 Filhas	0 Rebanhos	US
Proteína	+50	+0.09			
Gordura	+107	+0.27	Mérito Líquido \$		+\$978
Vida Produtiva	+6.0	77% C	Mérito Fluido \$		+\$843
Permanência	+1.7	72% C	Mérito em Queijo \$		+\$1.000
CCS	2.62	79% C	Mérito Pastoreio \$		+\$931
Mastite	+3.0	72% C	HHP\$		+\$1.078
HCR	+2.0	75% C	CCR		+2.6
Tx Prenhez Filhas	+0.4	77% C	SCR		-1.6

**CARACTERÍSTICAS DE PARTO - CDCB-S GENOMIC EVALUATION (08/22)**

Facilidade de Parto do Touro	2.2%	91% C	417 Obs
Facilidade de Parto das Filhas	2.5%	70% C	0 Filhas
Mortes ao Nascer - Touros	5.9%	85% C	411 Obs
Mortes ao Nascer - Filhas	5.9%	64% C	0 Filhas

**WELLNESS TRAITS - ZOETIS WELLNESS EVALUATION (08/22)**

Vacas	DWP\$	+\$766	WTS	-\$137	
Mastite	94	76% C	Doe. Resp. Vaca	99	37% C
Claudicação	95	42% C	Ovário Cístico	103	23% C
Aborto da Vaca	95	31% C	Parto Gemelar	95	45% C
Metrite	100	47% C	Cetose	105	42% C
Ret. Placenta	99	49% C	Febre do Leite	95	43% C
Desp. Abomoso	101	39% C			

**Bezerros CW\$ -\$24**

Calf. Resp. Dis.	99	40% C	Diarréia Neonatal	98	41% C
Habitabilidade	97	46% C			

**TIPO - CDCB-S/HA GENOMIC (08/22)**

GTPI + 2.395

PTAT +0.89 80%R C. Úbere: +1.07 P&amp;P: -0.59 | 0 Filhas 0 Rebanhos

LINEAR	-2	-1	0	+1	+2	
Estatura						0.58 Alta
Caract. Leiteira						0.72 Angulosa
Força						0.15 Forte
Profundidade Corporal						0.09 Profundo
Largura de Garupa						0.80 Larga
Ângulo da Garupa						0.12 Baixa
Pernas Traseiras V. Lateral						-0.01 Curvas
Pernas Traseiras V. Trás						-0.43 Paralelas
Ângulo do Casco						-1.05 Alto
Escore de Pernas e Pés						-0.38 Alto
Úbere Anterior, Inserção						1.91 Firme
Altura Úbere Posterior						1.13 Alto
Largura Úbere Posterior						1.41 Largo
Ligamento Central						0.27 Forte
Profundidade de Úbere						1.11 Raso
Coloc. Tetos Anteriores						0.54 Fechadas
Coloc. Tetos Posterior						0.21 Fechadas
Comprimento de Tetos						-1.31 Compridas



Irmã: Lars-Acres Ssi 22933-ET



Avô Paterna: Endco Yoder L7933 9839-ET

007H014571  
**Legen**



007H013913  
**Lennox**

**WELCOME LEGEND 3642-ET**  
TR TP TC TL TD  
**LEGENDARY X DELTA X JUST**

99% RHA-I aAa: N/A DMS: 246,456  
Nascimento: 25/09/2017  
Reg: H08403143105156

Beta-Casein: A2A2 | Kappa-Casein: AB

**Pai:** Welcome Legendary 2870-ET  
**Mãe:** Welcome Delta Lauralynn-ET  
**Avô:** Mr Mogul Delta 1427-ET  
**Avô:** Welcome O-Style Lonnie-ET (VG-88-VG-MS-DOM)  
**Bisavô:** Co-Op O-Style Oman Just-ET (GM)  
**Bisavô:** Welcome Nifty Lolita (VG-87-VG-MS-DOM)



**AVALIAÇÃO DO TOURO - CDCB-S GENOMIC EVALUATION (08/22)**

Leite	+787	82% C	0 Filhas	0 Rebanhos	US
Proteína	+31	+0.02			
Gordura	+53	+0.08	Mérito Líquido \$		+\$675
Vida Produtiva	+5.0	78% C	Mérito Fluido \$		+\$633
Permanência	+2.7	74% C	Mérito em Queijo \$		+\$684
CCS	2.76	79% C	Mérito Pastoreio \$		+\$656
Mastite	+3.4	74% C	HHP\$		+\$747
HCR	+1.1	74% C	CCR		+2.4
Tx Prenhez Filhas	+1.6	77% C	SCR		

**CARACTERÍSTICAS DE PARTO - CDCB-S GENOMIC EVALUATION (08/22)**

Facilidade de Parto do Touro	2.4%	63% C	0 Obs
Facilidade de Parto das Filhas	2.8%	62% C	0 Filhas
Mortes ao Nascer - Touros	5.7%	60% C	0 Obs
Mortes ao Nascer - Filhas	5.2%	60% C	0 Filhas

**WELLNESS TRAITS - ZOETIS WELLNESS EVALUATION (08/22)**

Vacas	DWP\$	+\$769	WT\$	+\$143
Mastite	105	57% C	Doe. Resp. Vaca	98 50% C
Claudicação	102	54% C	Ovário Cístico	102 38% C
Aborto da Vaca	101	46% C	Parto Gemelar	92 54% C
Metrite	98	55% C	Cetose	106 51% C
Ret. Placenta	97	57% C	Febre do Leite	95 54% C
Desp. Abomaso	106	50% C		

Bezerros	CW\$	+\$7		
Calf. Resp. Dis.	102	46% C	Diarréia Neonatal	97 46% C
Habitabilidade	105	51% C		

**TIPO - CDCB-S/HA GENOMIC (08/22) GTPI + 2.653**

PTAT +1.11 81%R C. Úbere: +0.37 P&P: +1.16 | 0 Filhas 0 Rebanhos

LINEAR	-2	-1	0	+1	+2	
Estatura						0.54 Alta
Caract. Leiteira						0.63 Angulosa
Força						0.17 Forte
Profundidade Corporal						0.23 Profundo
Largura de Garupa						0.51 Larga
Ângulo da Garupa						-1.18 Baixa
Pernas Traseiras V. Lateral						0.20 Curvas
Pernas Traseiras V. Trás						0.78 Paralelas
Ângulo do Casco						1.60 Alto
Escore de Pernas e Pés						1.27 Alto
Úbere Anterior, Inserção						1.09 Firme
Altura Úbere Posterior						0.17 Alto
Largura Úbere Posterior						0.85 Largo
Ligamento Central						-0.07 Forte
Profundidade de Úbere						0.37 Raso
Coloc. Tetos Anteriores						0.32 Fechadas
Coloc. Tetos Posterior						0.02 Fechadas
Comprimento de Tetos						-0.53 Compridas



Mãe: Welcome Delta Lauralynn-ET



Irmã: Wilra Legendary 1176-ET

**WELCOME LENNOX 3205-ET**  
TR TP TC TL TD  
**JEDI X TANGO X JUST**

99% RHA-I aAa: N/A DMS: 456  
Nascimento: 03/05/2016  
Reg: H08403136714586

Beta-Casein: A2A2 | Kappa-Casein: AB

**Pai:** S-S-I Montross Jedi-ET (EX-93-GM)  
**Mãe:** Welcome Tango Lona (EX-90-EX-MS-DOM)  
**Avô:** Mr Welcome Hill Tango-ET  
**Avô:** Welcome O-Style Lonnie-ET (VG-88-VG-MS-DOM)  
**Bisavô:** Co-Op O-Style Oman Just-ET (GM)  
**Bisavô:** Welcome Nifty Lolita (VG-87-VG-MS-DOM)



**AVALIAÇÃO DO TOURO - CDCB-S GENOMIC EVALUATION (08/22)**

Leite	+1.256	83% C	0 Filhas	0 Rebanhos	US
Proteína	+38	+0.00			
Gordura	+26	-0.08	Mérito Líquido \$		+\$335
Vida Produtiva	+1.9	79% C	Mérito Fluido \$		+\$330
Permanência	-1.6	75% C	Mérito em Queijo \$		+\$337
CCS	2.88	80% C	Mérito Pastoreio \$		+\$321
Mastite	+0.3	74% C	HHP\$		+\$441
HCR	-2.1	75% C	CCR		+1.3
Tx Prenhez Filhas	+0.3	78% C	SCR		

**CARACTERÍSTICAS DE PARTO - CDCB-S GENOMIC EVALUATION (08/22)**

Facilidade de Parto do Touro	2.0%	71% C	12 Obs
Facilidade de Parto das Filhas	2.1%	69% C	0 Filhas
Mortes ao Nascer - Touros	6.0%	63% C	11 Obs
Mortes ao Nascer - Filhas	5.6%	63% C	0 Filhas

**WELLNESS TRAITS - ZOETIS WELLNESS EVALUATION (08/22)**

Vacas	DWP\$	+\$394	WT\$	+\$14
Mastite	100	61% C	Doe. Resp. Vaca	101 55% C
Claudicação	95	59% C	Ovário Cístico	109 43% C
Aborto da Vaca	107	51% C	Parto Gemelar	102 58% C
Metrite	106	59% C	Cetose	104 55% C
Ret. Placenta	104	62% C	Febre do Leite	101 59% C
Desp. Abomaso	100	54% C		

Bezerros	CW\$	-\$23		
Calf. Resp. Dis.	99	51% C	Diarréia Neonatal	93 52% C
Habitabilidade	103	56% C		

**TIPO - CDCB-S/HA GENOMIC (08/22) GTPI + 2.370**

PTAT +0.79 81%R C. Úbere: +1.08 P&P: -0.66 | 0 Filhas 0 Rebanhos

LINEAR	-2	-1	0	+1	+2	
Estatura						1.35 Alta
Caract. Leiteira						0.56 Angulosa
Força						0.51 Forte
Profundidade Corporal						0.22 Profundo
Largura de Garupa						0.38 Larga
Ângulo da Garupa						0.24 Baixa
Pernas Traseiras V. Lateral						-2.70 Curvas
Pernas Traseiras V. Trás						-0.33 Paralelas
Ângulo do Casco						1.47 Alto
Escore de Pernas e Pés						-0.28 Alto
Úbere Anterior, Inserção						1.73 Firme
Altura Úbere Posterior						1.59 Alto
Largura Úbere Posterior						1.12 Largo
Ligamento Central						0.11 Forte
Profundidade de Úbere						1.83 Raso
Coloc. Tetos Anteriores						0.39 Fechadas
Coloc. Tetos Posterior						0.01 Fechadas
Comprimento de Tetos						-0.79 Compridas



Mãe: Welcome Tango Lona



Irmã: Midas-Touch Jedi Jangle-ET

007H015186

**Lexus****S-S-I LEGACY MR LEXUS-ET**

TR TP TC TV TL TY TD

**LEGACY X SLAMDUNK X JEDI**

99% RHA-I aAa: 423 DMS: 234,246

Nascimento: 25/07/2019

Reg: H08403205704083

Select Sires, Inc., Plain City, OH

Beta-Casein: A2A2 | Kappa-Casein: AB

**Pai:** Pine-Tree Cw Legacy-ET**Mãe:** Welcome Slam dunk Karla-ET (VG-87-VG-MS)**Avô:** Ocd Spring Slam dunk-ET (GM)**Avô:** Welcome Jedi Kate-ET (GP-84-VG-MS)**Bisavô:** S-S-I Montross Jedi-ET (EX-93-GM)**Bisavô:** No-Fla Mccutchen 35703-ET

SELECT SIRE S

009H04016

**Lincon****RBBH SSB LINCON JETT-ET**

TR TP TC TL TD

**JETT X ROBUST X BRONCO**

aAa: N/A DMS: N/A

Nascimento: 20/12/2017

Reg: HOBRA154415

Beta-Casein: N/A | Kappa-Casein: N/A

**Pai:** S-S-I Montross Jett-ET (EX-90)**Mãe:** S-S-I Robust Magic 7228-ET (VG-88-EX-MS-DOM)**Avô:** Roylane Socra Robust-ET (VG-88-GM)**Avô:** End-Road Bronco Meadow-ET (VG-87-VG-MS)**Bisavô:** End-Road O-Man Bronco-ET (EX-93-GM)**Bisavô:** End-Road Shottle Maria (VG-87-EX-MS)**AVALIAÇÃO DO TOURO - CDCB-S GENOMIC EVALUATION (08/22)**

Leite	+1.410	82% C.	0 Filhas	0 Rebanhos US
Proteína	+58	+0.05		
Gordura	+77	+0.08	Mérito Líquido \$	+\$928
Vida Produtiva	+6.1	77% C	Mérito Fluido \$	+\$841
Permanência	+0.7	72% C	Mérito em Queijo \$	+\$945
CCS	2.58	79% C	Mérito Pastoreio \$	+\$865
Mastite	+3.4	72% C	HHP\$	+\$1.042
HCR	+3.0	75% C	CCR	+2.3
Tx Prenhez Filhas	-0.3	77% C	SCR	+2.1

**CARACTERÍSTICAS DE PARTO - CDCB-S GENOMIC EVALUATION (08/22)**

Facilidade de Parto do Touro	2.4%	87% C	212 Obs
Facilidade de Parto das Filhas	2.4%	70% C	0 Filhas
Mortes ao Nascer - Touros	6.2%	78% C	148 Obs
Mortes ao Nascer - Filhas	3.9%	64% C	0 Filhas

**WELLNESS TRAITS - ZOETIS WELLNESS EVALUATION (08/22)**

Vacas	DWP\$	WT\$		
	<b>+\$1.010</b>	<b>WT\$</b>	<b>+\$125</b>	
Mastite	103	59% C	Doe. Resp. Vaca	101 50% C
Claudicação	101	55% C	Ovário Cístico	107 36% C
Aborto da Vaca	98	44% C	Parto Gemelar	104 56% C
Metrite	103	59% C	Cetose	100 53% C
Ret. Placenta	105	60% C	Febre do Leite	92 55% C
Desp. Abomaso	103	51% C		

Bezerros	CW\$			
	<b>-\$8</b>			
Calf. Resp. Dis.	102	49% C	Diarréia Neonatal	101 51% C
Habitabilidade	96	55% C		

**TIPO - CDCB-S/HA GENOMIC (08/22)**

GTPI + 2.872

PTAT +0.97 81%R C. Úbere: +1.05 P&amp;P: -0.39 | 0 Filhas 0 Rebanhos

LINEAR		-2	-1	0	+1	+2	
Estatura	Baixa						0.11 Alta
Caract. Leiteira	Grossoiro						0.82 Angulosa
Força	Fragil						0.22 Forte
Profundidade Corporal	Raso						-0.06 Profundo
Largura de Garupa	Estreita						0.36 Larga
Ângulo da Garupa	Alta						-1.05 Baixa
Pernas Traseiras V. Lateral	Retas						-0.03 Curvas
Pernas Traseiras V. Trás	Fechado						-0.41 Paralelas
Ângulo do Casco	Baixo						-0.17 Alto
Escore de Pernas e Pés	Baixo						-0.33 Alto
Úbere Anterior, Inserção	Frouxo						1.72 Firme
Altura Úbere Posterior	Baixo						1.58 Alto
Largura Úbere Posterior	Estreito						-1.32 Largo
Ligamento Central	Fraço						-0.73 Forte
Profundidade de Úbere	Profundo						0.74 Raso
Coloc. Tetos Anteriores	Abertas						-0.42 Fechadas
Coloc. Tetos Posteriores	Abertas						-0.63 Fechadas
Comprimento de Tetos	Curtas						-0.07 Compridas



S-S-I Legacy Mr Lexus-ET



Mãe: Welcome Slam dunk Karla-ET

**AVALIAÇÃO DO TOURO - CDCB-S GENOMIC EVALUATION (08/22)**

Leite	+808	82% C	0 Filhas	0 Rebanhos US
Proteína	+20	-0.02		
Gordura	+3	-0.10	Mérito Líquido \$	+\$48
Vida Produtiva	-1.5	79% C	Mérito Fluido \$	+\$71
Permanência	-2.2	75% C	Mérito em Queijo \$	+\$44
CCS	3.08	79% C	Mérito Pastoreio \$	+\$8
Mastite	+0.2	74% C	HHP\$	+\$77
HCR	-0.1	75% C	CCR	-3.4
Tx Prenhez Filhas	-3.0	78% C	SCR	

**CARACTERÍSTICAS DE PARTO - CDCB-S GENOMIC EVALUATION (08/22)**

Facilidade de Parto do Touro	2.5%	63% C	0 Obs
Facilidade de Parto das Filhas	2.3%	62% C	0 Filhas
Mortes ao Nascer - Touros	6.8%	60% C	0 Obs
Mortes ao Nascer - Filhas	4.9%	60% C	0 Filhas

**TIPO - CDCB-S/HA GENOMIC (08/22)**

GTPI + 2.058

PTAT +0.79 81%R C. Úbere: +1.49 P&amp;P: +0.00 | 0 Filhas 0 Rebanhos

LINEAR		-2	-1	0	+1	+2	
Estatura	Baixa						0.54 Alta
Caract. Leiteira	Grossoiro						0.42 Angulosa
Força	Fragil						0.64 Forte
Profundidade Corporal	Raso						0.29 Profundo
Largura de Garupa	Estreita						-0.16 Larga
Ângulo da Garupa	Alta						-0.01 Baixa
Pernas Traseiras V. Lateral	Retas						2.80 Curvas
Pernas Traseiras V. Trás	Fechado						0.62 Paralelas
Ângulo do Casco	Baixo						1.76 Alto
Escore de Pernas e Pés	Baixo						0.03 Alto
Úbere Anterior, Inserção	Frouxo						1.23 Firme
Altura Úbere Posterior	Baixo						2.70 Alto
Largura Úbere Posterior	Estreito						2.35 Largo
Ligamento Central	Fraço						-0.16 Forte
Profundidade de Úbere	Profundo						0.77 Raso
Coloc. Tetos Anteriores	Abertas						0.30 Fechadas
Coloc. Tetos Posteriores	Abertas						0.47 Fechadas
Comprimento de Tetos	Curtas						-0.87 Compridas



Irmã: Penn-England Barbar13197-ET



**COOKIECUTTER LOGISTICS-ET**

TR TP TC TV TL TY TD

**RENEGADE X HELIX X DELTA**

99% RHA-I aAa: 423 DMS: 561,126

Nascimento: 27/02/2019

Reg: H08403200122612

Cookiecutter Holsteins, LLC, Hudson Falls, NY

Beta-Casein: A1A2 | Kappa-Casein: AB

**Pai:** S-S-I PR Renegade-ET

**Mãe:** Quiet-Brook-D Helx Ladix-ET

**Avô:** Aot Silver Helix-ET (VG-86)

**Avô:** Quiet-Brook-D Delta Laddle (VG-87-VG-MS)

**Bisavô:** Mr Mogul Delta 1427-ET

**Bisavó:** Quiet-Brook-D Babylat-ET (VG-87-VG-MS)

**AVALIAÇÃO DO TOURO - CDCB-S GENOMIC EVALUATION (08/22)**

Leite	+503	82% C	0 Filhas	0 Rebanhos	US
Proteína	+38	+0.08			
Gordura	+97	+0.27	Mérito Líquido \$		+\$802
Vida Produtiva	+3.4	77% C	Mérito Fluido \$		+\$693
Permanência	-0.7	72% C	Mérito em Queijo \$		+\$817
CCS	2.93	79% C	Mérito Pastoreio \$		+\$816
Mastite	+0.1	72% C	HHP\$		+\$859
HCR	+1.2	75% C	CCR		+0.9
Tx Prenhez Filhas	+1.0	76% C	SCR		+2.1

**CARACTERÍSTICAS DE PARTO - CDCB-S GENOMIC EVALUATION (08/22)**

Facilidade de Parto do Touro	3.1%	97% C	2.935 Obs
Facilidade de Parto das Filhas	2.9%	70% C	0 Filhas
Mortes ao Nascer - Touros	8.0%	95% C	2.637 Obs
Mortes ao Nascer - Filhas	6.4%	64% C	0 Filhas

**WELLNESS TRAITS - ZOETIS WELLNESS EVALUATION (08/22)**

Vacas	DWP\$	+\$596	WT\$	-\$193
Mastite	90	55% C	Doe. Resp. Vaca	97 45% C
Claudicação	97	51% C	Ovário Cístico	110 30% C
Aborto da Vaca	97	38% C	Parto Gemelar	100 51% C
Metrite	100	53% C	Cetose	105 47% C
Ret. Placenta	97	55% C	Febre do Leite	101 49% C
Desp. Abomaso	102	45% C		

**Bezerros CW\$ -\$3**

Calf. Resp. Dis.	99	47% C	Diarréia Neonatal	105	59% C
Habitabilidade	95	52% C			

**TIPO - CDCB-S/HA GENOMIC (08/22) GTPI + 2.927**

PTAT +2.22 81%R C. Úbere: +2.03 P&P: +2.14 | 0 Filhas 0 Rebanhos

LINEAR	-2	-1	0	+1	+2	
Estatura	Baixa					1.20 Alta
Caract. Leiteira	Grossoiro					1.13 Angulosa
Força	Fragil					0.76 Forte
Profundidade Corporal	Raso					0.74 Profundo
Largura de Garupa	Estreita					0.31 Larga
Ângulo da Garupa	Alta					-0.42 Baixa
Pernas Traseiras V. Lateral	Retas					-0.01 Curvas
Pernas Traseiras V. Trás	Fechado					2.55 Paralelas
Ângulo do Casco	Baixo					1.96 Alto
Escore de Pernas e Pés	Baixo					2.16 Alto
Úbere Anterior, Inserção	Frouxo					2.25 Firme
Altura Úbere Posterior	Baixo					2.86 Alto
Largura Úbere Posterior	Estreito					2.75 Largo
Ligamento Central	Fraco					1.15 Forte
Profundidade de Úbere	Profundo					1.71 Raso
Coloc. Tetos Anteriores	Abertas					0.33 Fechadas
Coloc. Tetos Posterior	Abertas					0.56 Fechadas
Comprimento de Tetos	Curtas					0.43 Compridas



Cookiecutter Logistics-ET



Írmã: Danhof Renegade Dora-ET (VG-87-VG-MS)

**OCD BANDARES LOMBARDI-ET**

TR TP TC TL TD

**BANDARES X SUPERSIRE X OMAN OMAN**

100% RHA-NA aAa: N/A DMS: 135,345

Nascimento: 11/10/2016

Reg: H08403137916968

Beta-Casein: A1A2 | Kappa-Casein: BE

**Pai:** Wa-Del Yoder Bandares-ET

**Mãe:** Wcd-Zbw Supersire Lavage-ET (VG-86-VG-MS-DOM)

**Avô:** Seagull-Bay Supersire-ET (EX-90-GM)

**Avô:** Freurehaven Labelle (EX-90-EX-MS)

**Bisavô:** Long-Langs Oman Oman-ET (VG-85-GM)

**Bisavó:** Freurehaven Shottle Lautella (VG-89-VG-MS)



**AVALIAÇÃO DO TOURO - CDCB-S GENOMIC EVALUATION (08/22)**

Leite	-623	83% C	0 Filhas	0 Rebanhos	US
Proteína	+10	+0.11			
Gordura	+22	+0.17	Mérito Líquido \$		+\$285
Vida Produtiva	+2.7	80% C	Mérito Fluido \$		+\$142
Permanência	+2.6	76% C	Mérito em Queijo \$		+\$307
CCS	2.72	80% C	Mérito Pastoreio \$		+\$266
Mastite	+3.3	76% C	HHP\$		+\$514
HCR	+2.0	76% C	CCR		+1.9
Tx Prenhez Filhas	+1.3	79% C	SCR		

**CARACTERÍSTICAS DE PARTO - CDCB-S GENOMIC EVALUATION (08/22)**

Facilidade de Parto do Touro	2.5%	64% C	0 Obs
Facilidade de Parto das Filhas	2.2%	63% C	0 Filhas
Mortes ao Nascer - Touros	5.4%	62% C	0 Obs
Mortes ao Nascer - Filhas	3.7%	62% C	0 Filhas

**WELLNESS TRAITS - ZOETIS WELLNESS EVALUATION (08/22)**

Vacas	DWP\$	+\$139	WT\$	-\$51
Mastite	103	64% C	Doe. Resp. Vaca	106 57% C
Claudicação	86	62% C	Ovário Cístico	91 44% C
Aborto da Vaca	104	52% C	Parto Gemelar	100 61% C
Metrite	101	62% C	Cetose	108 57% C
Ret. Placenta	95	64% C	Febre do Leite	103 61% C
Desp. Abomaso	105	57% C		

**Bezerros CW\$ -\$21**

Calf. Resp. Dis.	98	54% C	Diarréia Neonatal	101	54% C
Habitabilidade	95	58% C			

**TIPO - CDCB-S/HA GENOMIC (08/22) GTPI + 2.320**

PTAT +0.02 82%R C. Úbere: +0.67 P&P: +0.12 | 0 Filhas 0 Rebanhos

LINEAR	-2	-1	0	+1	+2	
Estatura	Baixa					0.93 Alta
Caract. Leiteira	Grossoiro					-1.81 Angulosa
Força	Fragil					0.66 Forte
Profundidade Corporal	Raso					-0.57 Profundo
Largura de Garupa	Estreita					0.08 Larga
Ângulo da Garupa	Alta					0.83 Baixa
Pernas Traseiras V. Lateral	Retas					-1.25 Curvas
Pernas Traseiras V. Trás	Fechado					0.80 Paralelas
Ângulo do Casco	Baixo					0.91 Alto
Escore de Pernas e Pés	Baixo					0.17 Alto
Úbere Anterior, Inserção	Frouxo					1.24 Firme
Altura Úbere Posterior	Baixo					0.60 Alto
Largura Úbere Posterior	Estreito					0.41 Largo
Ligamento Central	Fraco					-0.13 Forte
Profundidade de Úbere	Profundo					1.94 Raso
Coloc. Tetos Anteriores	Abertas					0.10 Fechadas
Coloc. Tetos Posterior	Abertas					0.08 Fechadas
Comprimento de Tetos	Curtas					-0.52 Compridas



Mãe: Wcd-Zbw Supersire Lavage-ET



Avô: Freurehaven Labelle

007H015257

**Lucas**

SELECT SIRE



007H015464

**Lunar****S-S-I BG LEGACY LUCAS-ET**

TR TP TC TL TD

**LEGACY X KITE X CHANNING**

99% RHA-I aAa: N/A DMS: N/A

Nascimento: 11/08/2019

Reg: H08403207410573

Beta-Casein: A2A2 | Kappa-Casein: AA

**Pai:** Pine-Tree Cw Legacy-ET**Mãe:** Badger Ssi Kite T2134-ET (VG-87-VG-MS)**Avô:** Double-Eagle Duke Kite-ET**Avó:** S-S-I Bg 11003 15212-ET (GP-80-VG-MS)**Bisavô:** S-S-I Tatum Channing-ET**Bisavó:** S-S-I Montrs Bianca 11003-ET (EX-90-EX-MS-DOM)**AVALIAÇÃO DO TOURO - CDCB-S GENOMIC EVALUATION (08/22)**

Leite	+607	82% C	0 Filhas 0 Rebanhos US
Proteína	+32	+0.05	
Gordura	+73	+0.17	Mérito Líquido \$ +\$772
Vida Produtiva	+5.5	77% C	Mérito Fluido \$ +\$695
Permanência	+2.6	71% C	Mérito em Queijo \$ +\$788
CCS	2.62	79% C	Mérito Pastoreio \$ +\$730
Mastite	+2.7	72% C	HHP\$ +\$833
HCR	+3.3	75% C	CCR +2.2
Tx Prenhez Filhas	+0.6	76% C	SCR

**CARACTERÍSTICAS DE PARTO - CDCB-S GENOMIC EVALUATION (08/22)**

Facilidade de Parto do Touro	1.8%	62% C	0 Obs
Facilidade de Parto das Filhas	2.4%	61% C	0 Filhas
Mortes ao Nascer - Touros	5.8%	59% C	0 Obs
Mortes ao Nascer - Filhas	5.7%	60% C	0 Filhas

**WELLNESS TRAITS - ZOETIS WELLNESS EVALUATION (08/22)**

Vacas	DWP\$	+\$798	WT\$	+\$134
Mastite	103	54% C	Doe. Resp. Vaca	102 45% C
Claudicação	104	50% C	Ovário Cístico	106 30% C
Aborto da Vaca	95	38% C	Parto Gemelar	96 52% C
Metrite	105	54% C	Cetose	96 49% C
Ret. Placenta	95	56% C	Febre do Leite	100 51% C
Desp. Abomaso	98	46% C		

**Bezerros CW\$ -\$1**

Calf. Resp. Dis.	102	45% C	Diarréia Neonatal	102 46% C
Habitabilidade	97	51% C		

**TIPO - CDCB-S/HA GENOMIC (08/22)**

GTP1 + 2.767

PTAT +0.97 81%R C. Úbere: +2.04 P&amp;P: -0.46 | 0 Filhas 0 Rebanhos

LINEAR	-2	-1	0	+1	+2
Estatura	Baixa				-0.62 Alta
Caract. Leiteira	Grossoiro				-0.23 Angulosa
Força	Fragil				-0.42 Forte
Profundidade Corporal	Raso				-0.96 Profundo
Largura de Garupa	Estreita				-0.27 Larga
Ângulo da Garupa	Alta				-0.36 Baixa
Pernas Traseiras V. Lateral	Retas				-1.88 Curvas
Pernas Traseiras V. Trás	Fechado				-0.48 Paralelas
Ângulo do Casco	Baixo				0.28 Alto
Escore de Pernas e Pés	Baixo				-0.55 Alto
Úbere Anterior, Inserção	Frouxo				2.42 Firme
Altura Úbere Posterior	Baixo				2.26 Alto
Largura Úbere Posterior	Estreito				2.02 Largo
Ligamento Central	Frac				0.48 Forte
Profundidade de Úbere	Profundo				1.38 Raso
Coloc. Tetos Anteriores	Abertas				0.77 Fechadas
Coloc. Tetos Posterior	Abertas				0.61 Fechadas
Comprimento de Tetos	Curtas				-0.56 Compridas



Irmã: S-S-I La 28180 22861-ET



Avó Paterna: Endco Yoder L7933 9839-ET

**PINE-TREE LEGACY LUNAR-ET**

TR TC TV TL TY TD

**LEGACY X MOONGLOW X JOSUPER**

99% RHA-I aAa: 561 DMS: 345,135

Nascimento: 11/10/2019

Reg: H08403150687511

Matthew Steiner, Marshallville, OH

Beta-Casein: A1A2 | Kappa-Casein: BB

**Pai:** Pine-Tree Cw Legacy-ET**Mãe:** No-Fla Moonglow Lexi 48768 (GP-84-VG-MS)**Avô:** Abs Moonglow-ET**Avó:** No-Fla Josuper Lea 43371-ET**Bisavô:** Uecker Supersire Josuper**Bisavó:** No-Fla Mayflower 38404-ET**AVALIAÇÃO DO TOURO - CDCB-S GENOMIC EVALUATION (08/22)**

Leite	+1.532	82% C	0 Filhas 0 Rebanhos US
Proteína	+57	+0.03	
Gordura	+72	+0.04	Mérito Líquido \$ +\$973
Vida Produtiva	+7.0	77% C	Mérito Fluido \$ +\$912
Permanência	+3.9	72% C	Mérito em Queijo \$ +\$984
CCS	2.73	79% C	Mérito Pastoreio \$ +\$894
Mastite	+1.8	72% C	HHP\$ +\$1.006
HCR	+1.5	75% C	CCR +2.3
Tx Prenhez Filhas	+0.0	76% C	SCR +1.3

**CARACTERÍSTICAS DE PARTO - CDCB-S GENOMIC EVALUATION (08/22)**

Facilidade de Parto do Touro	2.1%	71% C	6 Obs
Facilidade de Parto das Filhas	1.7%	70% C	0 Filhas
Mortes ao Nascer - Touros	5.7%	63% C	5 Obs
Mortes ao Nascer - Filhas	4.2%	64% C	0 Filhas

**WELLNESS TRAITS - ZOETIS WELLNESS EVALUATION (08/22)**

Vacas	DWP\$	+\$837	WT\$	-\$73
Mastite	94	56% C	Doe. Resp. Vaca	104 47% C
Claudicação	95	53% C	Ovário Cístico	103 33% C
Aborto da Vaca	99	40% C	Parto Gemelar	99 53% C
Metrite	106	56% C	Cetose	110 50% C
Ret. Placenta	100	58% C	Febre do Leite	103 52% C
Desp. Abomaso	108	47% C		

**Bezerros CW\$ -\$2**

Calf. Resp. Dis.	105	46% C	Diarréia Neonatal	99 47% C
Habitabilidade	98	52% C		

**TIPO - CDCB-S/HA GENOMIC (08/22)**

GTP1 + 2.826

PTAT +0.24 80%R C. Úbere: +0.93 P&amp;P: -0.69 | 0 Filhas 0 Rebanhos

LINEAR	-2	-1	0	+1	+2
Estatura	Baixa				-0.48 Alta
Caract. Leiteira	Grossoiro				-0.90 Angulosa
Força	Fragil				-0.05 Forte
Profundidade Corporal	Raso				-0.92 Profundo
Largura de Garupa	Estreita				-0.61 Larga
Ângulo da Garupa	Alta				0.63 Baixa
Pernas Traseiras V. Lateral	Retas				-1.30 Curvas
Pernas Traseiras V. Trás	Fechado				-0.70 Paralelas
Ângulo do Casco	Baixo				-0.09 Alto
Escore de Pernas e Pés	Baixo				-0.75 Alto
Úbere Anterior, Inserção	Frouxo				1.40 Firme
Altura Úbere Posterior	Baixo				1.18 Alto
Largura Úbere Posterior	Estreito				1.19 Largo
Ligamento Central	Frac				-0.45 Forte
Profundidade de Úbere	Profundo				0.38 Raso
Coloc. Tetos Anteriores	Abertas				-0.43 Fechadas
Coloc. Tetos Posterior	Abertas				-0.78 Fechadas
Comprimento de Tetos	Curtas				0.07 Compridas



Pine-Tree Legacy Lunar-ET



Irmã: Higherransom Artic 10038-ET (VG-85-VG-MS)



007H013723  
**Luther**



007H013816  
**Macchiato**

**S-S-I SHI LEXUS LUTHER-ET**  
**LEXUS X CASPIAN X NUMERO UNO**

99% RHA-I aAa: N/A DMS: 456,561  
Nascimento: 22/06/2016  
Reg: H08403136011036

Beta-Casein: A1A2 | Kappa-Casein: AE

**Pai:** S-S-I Montross Lexus-ET  
**Mãe:** S-S-I Caspian 8526 10877-ET  
**Avô:** Sandy-Valley Caspian-ET (VG-87)  
**Avô:** S-S-I Uno Maryann 8526-ET (VG-87-EX-MS-DOM)  
**Bisavô:** Amighetti Numero Uno-ET (GM)  
**Bisavó:** S-S-I Bookem Modesto7269-ET (VG-87-VG-MS-DOM)

**AVALIAÇÃO DO TOURO - CDCB-S GENOMIC EVALUATION (08/22)**

Leite	+830	81% C	0 Filhas	0 Rebanhos	US
Proteína	+29	+0.01			
Gordura	+25	-0.02	Mérito Líquido \$		+\$489
Vida Produtiva	+4.6	77% C	Mérito Fluido \$		+\$461
Permanência	+0.8	73% C	Mérito em Queijo \$		+\$496
CCS	2.73	78% C	Mérito Pastoreio \$		+\$451
Mastite	+0.1	72% C	HHP\$		+\$528
HCR	-0.2	73% C	CCR		+2.5
Tx Prenhez Filhas	+0.4	76% C	SCR		

**CARACTERÍSTICAS DE PARTO - CDCB-S GENOMIC EVALUATION (08/22)**

Facilidade de Parto do Touro	2.6%	71% C	1 Obs
Facilidade de Parto das Filhas	2.5%	71% C	0 Filhas
Mortes ao Nascer - Touros	6.2%	64% C	1 Obs
Mortes ao Nascer - Filhas	6.9%	64% C	0 Filhas

**TIPO - CDCB-S/HA GENOMIC (08/22) GTPI + 2.378**

PTAT +0.40 79%R C. Úbere: +0.87 P&P: -0.96 | 0 Filhas 0 Rebanhos

LINEAR	-2	-1	0	+1	+2	
Estatura	Baixa				-0.07	Alta
Caract. Leiteira	Grossoiro				-0.08	Angulosa
Força	Fragil				-0.05	Forte
Profundidade Corporal	Raso				-0.30	Profundo
Largura de Garupa	Estreita				-0.47	Larga
Ângulo da Garupa	Alta				0.23	Baixa
Pernas Traseiras V. Lateral	Retas				-0.49	Curvas
Pernas Traseiras V. Trás	Fechado				-1.48	Paralelas
Ângulo do Casco	Baixo				-0.15	Alto
Escore de Pernas e Pés	Baixo				-0.78	Alto
Úbere Anterior, Inserção	Frouxo				1.05	Firme
Altura Úbere Posterior	Baixo				1.33	Alto
Largura Úbere Posterior	Estreito				0.62	Largo
Ligamento Central	Fraço				0.08	Forte
Profundidade de Úbere	Profundo				1.12	Raso
Coloc. Tetos Anteriores	Abertas				-0.88	Fechadas
Coloc. Tetos Posterior	Abertas				-0.55	Fechadas
Comprimento de Tetos	Curtas				0.41	Compridas



Bisavó: S-S-I Bookem Modesto7269-ET

**S-S-I BR EXPRS MACCHIATO-ET**  
**TR TP TCTL TD**  
**EXPRESSO X DAMARIS X SUPERSIRE**

99% RHA-I aAa: N/A DMS: 456,246  
Nascimento: 30/07/2016  
Reg: H08403136838554

Beta-Casein: A1A2 | Kappa-Casein: BB

**Pai:** S-S-I Eraser P Expresso-ET  
**Mãe:** S-S-I Damrs Gracie 11009-ET (GP-82)  
**Avô:** S-S-I Sterling Damaris-ET  
**Avô:** Pundsack Supsire Gloria-ET (GP-82)  
**Bisavô:** Seagull-Bay Supsire-ET (EX-90-GM)  
**Bisavó:** Pundsack Gerard Goldgirl-ET

**AVALIAÇÃO DO TOURO - CDCB-S GENOMIC EVALUATION (08/22)**

Leite	+410	82% C	0 Filhas	0 Rebanhos	US
Proteína	+37	+0.09			
Gordura	+34	+0.06	Mérito Líquido \$		+\$483
Vida Produtiva	+3.3	78% C	Mérito Fluido \$		+\$363
Permanência	+1.0	74% C	Mérito em Queijo \$		+\$500
CCS	2.85	79% C	Mérito Pastoreio \$		+\$445
Mastite	+1.3	74% C	HHP\$		+\$609
HCR	+0.4	75% C	CCR		+1.2
Tx Prenhez Filhas	+0.0	78% C	SCR		

**CARACTERÍSTICAS DE PARTO - CDCB-S GENOMIC EVALUATION (08/22)**

Facilidade de Parto do Touro	2.2%	63% C	0 Obs
Facilidade de Parto das Filhas	2.2%	62% C	0 Filhas
Mortes ao Nascer - Touros	5.4%	60% C	0 Obs
Mortes ao Nascer - Filhas	5.5%	60% C	0 Filhas

**WELLNESS TRAITS - ZOETIS WELLNESS EVALUATION (08/22)**

Vacas	DW\$	+\$749	W\$	+\$327
Mastite	107	60% C	Doe. Resp. Vaca	105 53% C
Claudicação	108	57% C	Ovário Cístico	100 39% C
Aborto da Vaca	98	47% C	Parto Gemelar	103 53% C
Metrite	110	58% C	Cetose	108 53% C
Ret. Placenta	104	60% C	Febre do Leite	100 55% C
Desp. Abomaso	103	51% C		

**Bezerros CW\$ -\$16**

Calf. Resp. Dis.	97	47% C	Diarréia Neonatal	103 47% C
Habitabilidade	95	52% C		

**TIPO - CDCB-S/HA GENOMIC (08/22) GTPI + 2.449**

PTAT +0.44 81%R C. Úbere: +0.76 P&P: -0.10 | 0 Filhas 0 Rebanhos

LINEAR	-2	-1	0	+1	+2	
Estatura	Baixa				0.59	Alta
Caract. Leiteira	Grossoiro				-0.30	Angulosa
Força	Fragil				0.61	Forte
Profundidade Corporal	Raso				-0.09	Profundo
Largura de Garupa	Estreita				0.96	Larga
Ângulo da Garupa	Alta				-1.32	Baixa
Pernas Traseiras V. Lateral	Retas				-0.84	Curvas
Pernas Traseiras V. Trás	Fechado				0.19	Paralelas
Ângulo do Casco	Baixo				0.87	Alto
Escore de Pernas e Pés	Baixo				-0.05	Alto
Úbere Anterior, Inserção	Frouxo				1.08	Firme
Altura Úbere Posterior	Baixo				1.02	Alto
Largura Úbere Posterior	Estreito				0.98	Largo
Ligamento Central	Fraço				0.66	Forte
Profundidade de Úbere	Profundo				1.01	Raso
Coloc. Tetos Anteriores	Abertas				-0.72	Fechadas
Coloc. Tetos Posterior	Abertas				-0.62	Fechadas
Comprimento de Tetos	Curtas				0.22	Compridas



Avô: Pundsack Supsire Gloria-ET



Írmã: Leaninghouse Exprs 22428-ET

009H015565  
**Machado**



007H015197  
**Magellan**



**S-S-I MAGNITUDE MACHADO-ET**

**MAGNITUDE X HUEY X LEGENDARY**

99% RHA-I aAa: N/A DMS: N/A  
Nascimento: 04/06/2020  
Reg: H08403213703754  
Select Sires, Inc., Plain City, OH

Beta-Casein: A1A1 | Kappa-Casein: EE

**Pai:** Plain-Knoll Si Magnitude-ET  
**Mãe:** S-S-I Huey 8229 10073-ET (GP-81)  
**Avô:** T-Spruce Frazzled Huey-ET  
**Avô:** S-S-I Legend 7161 8229-ET (GP-82)  
**Bisavô:** Welcome Legendary 2870-ET  
**Bisavó:** Speek-Nj Siver Jewel7161-ET (GP-84-VG-MS-DOM)



**AVALIAÇÃO DO TOURO - CDCB-S GENOMIC EVALUATION (08/22)**

Leite	+484	81% C	0 Filhas 0 Rebanhos US	
Proteína	+27	+0.04		
Gordura	+67	+0.17	Mérito Líquido \$	+\$793
Vida Produtiva	+6.1	76% C	Mérito Fluido \$	+\$725
Permanência	+2.0	70% C	Mérito em Queijo \$	+\$806
CCS	2.70	78% C	Mérito Pastoreio \$	+\$754
Mastite	+3.1	70% C	HHP\$	+\$840
HCR	+2.3	75% C	CCR	+2.3
Tx Prenhez Filhas	+0.9	75% C	SCR	

**CARACTERÍSTICAS DE PARTO - CDCB-S GENOMIC EVALUATION (08/22)**

Facilidade de Parto do Touro	2.4%	71% C	1 Obs
Facilidade de Parto das Filhas	2.8%	70% C	0 Filhas
Mortes ao Nascer - Touros	5.6%	64% C	1 Obs
Mortes ao Nascer - Filhas	5.6%	64% C	0 Filhas

**WELLNESS TRAITS - ZOETIS WELLNESS EVALUATION (08/22)**

Vacas	DWP\$	+\$945	WT\$	+\$174
Mastite	106	54% C	Doe. Resp. Vaca	100 44% C
Claudicação	100	50% C	Ovário Cístico	108 29% C
Aborto da Vaca	101	38% C	Parto Gemelar	106 50% C
Metrite	102	52% C	Cetose	104 46% C
Ret. Placenta	103	55% C	Febre do Leite	98 51% C
Desp. Abomaso	107	44% C		

**Bezerros CW\$ +\$47**

Calf. Resp. Dis.	105	46% C	Diarréia Neonatal	107 48% C
Habitabilidade	103	52% C		

**TIPO - CDCB-S/HA GENOMIC (08/22) GTPI + 2.749**

PTAT +1.18 80%R C. Úbere: +1.78 P&P: +0.24 | 0 Filhas 0 Rebanhos

LINEAR	-2	-1	0	+1	+2	
Estatura	Baixa					-0.07 Alta
Caract. Leiteira	Grossoiro					-0.03 Angulosa
Força	Fragil					-0.42 Forte
Profundidade Corporal	Raso					-0.69 Profundo
Largura de Garupa	Estreita					-0.26 Larga
Ângulo da Garupa	Alta					-0.61 Baixa
Pernas Traseiras V. Lateral	Retas					-0.06 Curvas
Pernas Traseiras V. Trás	Fechado					-0.17 Paralelas
Ângulo do Casco	Baixo					0.65 Alto
Escore de Pernas e Pés	Baixo					0.28 Alto
Úbere Anterior, Inserção	Frouxo					2.31 Firme
Altura Úbere Posterior	Baixo					2.29 Alto
Largura Úbere Posterior	Estreito					0.97 Largo
Ligamento Central	Frac					0.77 Forte
Profundidade de Úbere	Profundo					1.81 Raso
Coloc. Tetos Anteriores	Abertas					0.58 Fechadas
Coloc. Tetos Posterior	Abertas					0.48 Fechadas
Comprimento de Tetos	Curtas					-0.55 Compridas



S-S-I Magnitude Machado-ET



Irmã: Lars-Acres Ssi 24250-ET

**AURORA MAGELLAN-ET**

**BASIC X MAGEE X DELTA**

99% RHA-I aAa: 423 DMS: 234,345  
Nascimento: 21/02/2019  
Reg: H08403202985632  
Aurora Ridge Dairy LLC, Aurora, NY

Beta-Casein: A2A2 | Kappa-Casein: AA

**Pai:** Blumenfeld Frazld Basic-ET  
**Mãe:** Aurora Magee 19091-ET (VG-85-VG-MS)  
**Avô:** Kings-Ransom Thstr Magee-ET  
**Avô:** Aurora Delta 16742-ET (VG-85-VG-MS)  
**Bisavô:** Mr Mogul Delta 1427-ET  
**Bisavó:** Woodcrest Platim Molten-ET (GP-81)



**AVALIAÇÃO DO TOURO - CDCB-S GENOMIC EVALUATION (08/22)**

Leite	+1.187	82% C	0 Filhas 0 Rebanhos US	
Proteína	+50	+0.04		
Gordura	+63	+0.06	Mérito Líquido \$	+\$848
Vida Produtiva	+5.2	77% C	Mérito Fluido \$	+\$772
Permanência	+1.8	71% C	Mérito em Queijo \$	+\$861
CCS	2.73	79% C	Mérito Pastoreio \$	+\$777
Mastite	+2.7	72% C	HHP\$	+\$879
HCR	+0.3	77% C	CCR	-0.2
Tx Prenhez Filhas	-0.8	77% C	SCR	+2.0

**CARACTERÍSTICAS DE PARTO - CDCB-S GENOMIC EVALUATION (08/22)**

Facilidade de Parto do Touro	1.6%	97% C	1.822 Obs
Facilidade de Parto das Filhas	1.8%	70% C	0 Filhas
Mortes ao Nascer - Touros	5.4%	94% C	1.641 Obs
Mortes ao Nascer - Filhas	3.9%	64% C	0 Filhas

**WELLNESS TRAITS - ZOETIS WELLNESS EVALUATION (08/22)**

Vacas	DWP\$	+\$871	WT\$	+\$111
Mastite	102	54% C	Doe. Resp. Vaca	96 45% C
Claudicação	99	51% C	Ovário Cístico	96 31% C
Aborto da Vaca	96	40% C	Parto Gemelar	102 53% C
Metrite	109	52% C	Cetose	106 46% C
Ret. Placenta	100	57% C	Febre do Leite	93 51% C
Desp. Abomaso	104	47% C		

**Bezerros CW\$ -\$13**

Calf. Resp. Dis.	101	47% C	Diarréia Neonatal	97 49% C
Habitabilidade	100	52% C		

**TIPO - CDCB-S/HA GENOMIC (08/22) GTPI + 2.786**

PTAT +1.21 810%R C. Úbere: +1.63 P&P: +0.32 | 0 Filhas 0 Rebanhos

LINEAR	-2	-1	0	+1	+2	
Estatura	Baixa					0.55 Alta
Caract. Leiteira	Grossoiro					0.66 Angulosa
Força	Fragil					-0.32 Forte
Profundidade Corporal	Raso					-0.43 Profundo
Largura de Garupa	Estreita					-0.12 Larga
Ângulo da Garupa	Alta					0.94 Baixa
Pernas Traseiras V. Lateral	Retas					-0.95 Curvas
Pernas Traseiras V. Trás	Fechado					0.19 Paralelas
Ângulo do Casco	Baixo					0.98 Alto
Escore de Pernas e Pés	Baixo					0.47 Alto
Úbere Anterior, Inserção	Frouxo					1.52 Firme
Altura Úbere Posterior	Baixo					2.36 Alto
Largura Úbere Posterior	Estreito					1.88 Largo
Ligamento Central	Frac					0.76 Forte
Profundidade de Úbere	Profundo					1.42 Raso
Coloc. Tetos Anteriores	Abertas					0.61 Fechadas
Coloc. Tetos Posterior	Abertas					0.62 Fechadas
Comprimento de Tetos	Curtas					0.50 Compridas



Irmã: S-S-I Basic 8446 10324-ET



Trisavó: Genesee-Hill Bogart Mae-ET

007H015839  
**Magnum**



007H013522  
**Mailman**



**OCD ALPHABET MAGNUM-ET**

TR TP TC TV TL TY TD

**ALPHABET X JARED X BURLEY**

99% RHA-I aAa: 231 DMS: 456,345

Nascimento: 20/10/2020

Reg: H08403216574976

Oakfield Corners Dairy, Oakfield, NY

Beta-Casein: A2A2 | Kappa-Casein: AA

**Pai:** Ocd Helix Alphabet-ET

**Mãe:** Ocd Jared Menna 52294-ET (VG-85-VG-MS)

**Avô:** Clear-Echo Jed Jared 745-ET

**Avô:** Ocd Burley Menna 41515-ET (VG-86-VG-MS)

**Bisavô:** Pine-Tree Burley-ET

**Bisavó:** Ocd Delta Menna 34187-ET (VG-85-VG-MS)



**AVALIAÇÃO DO TOURO - CDCB-S GENOMIC EVALUATION (08/22)**

Leite	+2.025	81% C.		0 Filhas 0 Rebanhos US
Proteína	+65	+0.01		
Gordura	+110	+0.11	Mérito Líquido \$	+\$1.035
Vida Produtiva	+4.7	76% C	Mérito Fluido \$	+\$1.013
Permanência	+0.1	71% C	Mérito em Queijo \$	+\$1.039
CCS	2.92	78% C	Mérito Pastoreio \$	+\$1.011
Mastite	-0.5	71% C	HHP\$	+\$1.026
HCR	+0.8	75% C	CCR	+1.8
Tx Prenhez Filhas	+0.1	76% C	SCR	-0.1

**CARACTERÍSTICAS DE PARTO - CDCB-S GENOMIC EVALUATION (08/22)**

Facilidade de Parto do Touro	1.6%	63% C	0 Obs
Facilidade de Parto das Filhas	1.8%	60% C	0 Filhas
Mortes ao Nascer - Touros	5.1%	60% C	0 Obs
Mortes ao Nascer - Filhas	3.6%	58% C	0 Filhas

**WELLNESS TRAITS - ZOETIS WELLNESS EVALUATION (08/22)**

Vacas	DWP\$	+\$938	WT\$	-\$137
Mastite	92	55% C	Doe. Resp. Vaca	100
Claudicação	96	51% C	Ovário Cístico	107
Aborto da Vaca	99	39% C	Parto Gemelar	97
Metrite	106	52% C	Cetose	101
Ret. Placenta	98	57% C	Febre do Leite	100
Desp. Abomaso	101	47% C		

**Bezerros CW\$ +\$15**

Calf. Resp. Dis.	103	45% C	Diarréia Neonatal	102	48% C
Habitabilidade	101	51% C			

**TIPO - CDCB-S/HA GENOMIC (08/22) GTPI + 3.023**

PTAT +1.24 80%R C. Úbere: +1.63 P&P: +0.13 | 0 Filhas 0 Rebanhos

LINEAR		-2	-1	0	+1	+2	
Estatura	Baixa						0.73 Alta
Caract. Leiteira	Grosseiro						0.88 Angulosa
Força	Fragil						-0.07 Forte
Profundidade Corporal	Raso						0.01 Profundo
Largura de Garupa	Estreita						-0.21 Larga
Ângulo da Garupa	Alta						-0.35 Baixa
Pernas Traseiras V. Lateral	Retas						-1.22 Curvas
Pernas Traseiras V. Trás	Fechado						-0.07 Paralelas
Ângulo do Casco	Baixo						1.29 Alto
Escore de Pernas e Pés	Baixo						0.34 Alto
Úbere Anterior, Inserção	Frouxo						1.72 Firme
Altura Úbere Posterior	Baixo						2.60 Alto
Largura Úbere Posterior	Estreito						2.09 Largo
Ligamento Central	Fraco						0.13 Forte
Profundidade de Úbere	Profundo						1.19 Raso
Coloc. Tetos Anteriores	Abertas						0.47 Fechadas
Coloc. Tetos Posteriores	Abertas						0.33 Fechadas
Comprimento de Tetos	Curts						-0.05 Compridas



Ocd Alphabet Magnum-ET



Bisavo: Ocd Delta Menna 34187-ET

**S-S-I MOTEGA MAILMAN-ET**

**MOTEGA X PARTYROCK X MOGUL**

99% RHA-I aAa: N/A DMS: 456,561

Nascimento: 24/09/2015

Reg: H08403133370975

Beta-Casein: N/A | Kappa-Casein: N/A

**Pai:** De-Su Motega 12089-ET

**Mãe:** S-S-I Party 7950 10375-ET (GP-80-DOM)

**Avô:** S-S-I Maurice Partyrock-ET (VG-87)

**Avô:** S-S-I Mogul Osanna 7950-ET (VG-85-VG-MS-DOM)

**Bisavô:** Mountfield Ssi Dcy Mogul-ET (EX-93-GM)

**Bisavó:** Our-Favorite Okiilane-ET (VG-88-EX-MS)

**AVALIAÇÃO DO TOURO - CDCB-S GENOMIC EVALUATION (08/22)**

Leite	+1.354	82% C		0 Filhas 0 Rebanhos US
Proteína	+38	-0.01		
Gordura	+5	-0.16	Mérito Líquido \$	+\$473
Vida Produtiva	+3.9	79% C	Mérito Fluido \$	+\$480
Permanência	+0.3	74% C	Mérito em Queijo \$	+\$474
CCS	2.86	79% C	Mérito Pastoreio \$	+\$441
Mastite	+1.5	74% C	HHP\$	+\$468
HCR	+0.8	74% C	CCR	+0.9
Tx Prenhez Filhas	-0.1	78% C	SCR	

**CARACTERÍSTICAS DE PARTO - CDCB-S GENOMIC EVALUATION (08/22)**

Facilidade de Parto do Touro	1.7%	63% C	0 Obs
Facilidade de Parto das Filhas	1.9%	61% C	0 Filhas
Mortes ao Nascer - Touros	6.7%	60% C	0 Obs
Mortes ao Nascer - Filhas	5.4%	60% C	0 Filhas

**TIPO - CDCB-S/HA GENOMIC (08/22) GTPI + 2.327**

PTAT -0.69 81%R C. Úbere: +1.11 P&P: +0.07 | 0 Filhas 0 Rebanhos

LINEAR		-2	-1	0	+1	+2	
Estatura	Baixa						-2.11 Alta
Caract. Leiteira	Grosseiro						-1.54 Angulosa
Força	Fragil						-1.78 Forte
Profundidade Corporal	Raso						-2.43 Profundo
Largura de Garupa	Estreita						-2.03 Larga
Ângulo da Garupa	Alta						-1.29 Baixa
Pernas Traseiras V. Lateral	Retas						-1.44 Curvas
Pernas Traseiras V. Trás	Fechado						-0.14 Paralelas
Ângulo do Casco	Baixo						0.19 Alto
Escore de Pernas e Pés	Baixo						-0.43 Alto
Úbere Anterior, Inserção	Frouxo						1.21 Firme
Altura Úbere Posterior	Baixo						1.05 Alto
Largura Úbere Posterior	Estreito						0.18 Largo
Ligamento Central	Fraco						-0.40 Forte
Profundidade de Úbere	Profundo						1.01 Raso
Coloc. Tetos Anteriores	Abertas						0.08 Fechadas
Coloc. Tetos Posteriores	Abertas						-0.06 Fechadas
Comprimento de Tetos	Curts						-1.80 Compridas



Tia Paterna: Palla Partyrock 31468-Grade

007H013581  
**Majesty**



007H015313  
**Malt-Red**

**ENDCO SSI MUSCDT MAJESTY-ET  
MUSCADET X ALTAOK X ROBUST**

99% RHA-I aAa: N/A DMS: N/A  
Nascimento: 17/12/2015  
Reg: HOUSA74564891

Beta-Casein: N/A | Kappa-Casein: N/A

**Pai:** Leaderwin Muscaget-ET  
**Mãe:** Peak Charm-ET (VG-85-VG-MS)  
**Avô:** Pine-Tree Altaok-ET  
**Avô:** Larcrest Ms Chanda-ET (VG-85-VG-MS)  
**Bisavô:** Roylane Socra Robust-ET (VG-88-GM)  
**Bisavô:** Larcrest Chenoa-ETS (VG-87-VG-MS-DOM)

**AVALIAÇÃO DO TOURO - CDCB-S GENOMIC EVALUATION (08/22)**

Leite	+718	83% C	0 Filhas 0 Rebanhos US
Proteína	+32	+0.03	
Gordura	+37	+0.03	Mérito Líquido \$ +\$431
Vida Produtiva	+2.2	79% C	Mérito Fluido \$ +\$382
Permanência	+1.7	75% C	Mérito em Queijo \$ +\$437
CCS	3.00	80% C	Mérito Pastoreio \$ +\$361
Mastite	-0.8	75% C	HHP\$ +\$390
HCR	-0.2	76% C	CCR -2.3
Tx Prenhez Filhas	-1.6	79% C	SCR

**CARACTERÍSTICAS DE PARTO - CDCB-S GENOMIC EVALUATION (08/22)**

Facilidade de Parto do Touro	2.6%	70% C	5 Obs
Facilidade de Parto das Filhas	2.6%	69% C	0 Filhas
Mortes ao Nascer - Touros	5.7%	64% C	5 Obs
Mortes ao Nascer - Filhas	4.4%	64% C	0 Filhas

**TIPO - CDCB-S/HA GENOMIC (08/22) GTPI + 2.306**

PTAT +0.03 81%R C. Úbere: +0.25 P&P: -0.07 | 0 Filhas 0 Rebanhos

LINEAR	-2	-1	0	+1	+2	
Estatura					0.20	Alta
Caract. Leiteira	Baixa				-0.45	Angulosa
Força	Fragil				-0.31	Forte
Profundidade Corporal	Raso				-0.39	Profundo
Largura de Garupa	Estreita				-0.66	Larga
Ângulo da Garupa	Alta				1.11	Baixa
Pernas Traseiras V. Lateral	Retas				-1.59	Curvas
Pernas Traseiras V. Trás	Fechado				0.27	Paralelas
Ângulo do Casco	Baixo				1.00	Alto
Escore de Pernas e Pés	Baixo				-0.11	Alto
Úbere Anterior, Inserção	Frouxo				1.06	Firme
Altura Úbere Posterior	Baixo				-0.12	Alto
Largura Úbere Posterior	Estreito				-0.65	Largo
Ligamento Central	Frac				-0.41	Forte
Profundidade de Úbere	Profundo				1.39	Raso
Coloc. Tetos Anteriores	Abertas				0.65	Fechadas
Coloc. Tetos Posterior	Abertas				0.29	Fechadas
Comprimento de Tetos	Curtas				-0.96	Compridas



Mãe: Peak Charm-ET

**PINE-TREE RAGER MALT-RED-ET**

TP TC TV TL TY TD

**RAGER-RED X SPLENDID X ATWORK**

99% RHA-I aAa: 342 DMS: N/A  
Nascimento: 03/06/2019  
Reg: H08403150687419  
Matthew Steiner, Marshallville, OH

Beta-Casein: A2A2 | Kappa-Casein: AB

**Pai:** Ri-Val-Re Rager-Red-ET (EX-90)  
**Mãe:** Pine-Tree 6878s 7606-Red-ET (GP-80)  
**Avô:** Pine-Tree Splendid-P-ET  
**Avô:** Pine-Tree 5860 A6878-Red-ET (VG-85-VG-MS)  
**Bisavô:** Willsbro Atwork-ET  
**Bisavô:** Pine-Tree 5092 S5860-Red-ET (VG-85-VG-MS)



**AVALIAÇÃO DO TOURO - CDCB-S GENOMIC EVALUATION (08/22)**

Leite	+821	82% C	0 Filhas 0 Rebanhos US
Proteína	+29	+0.01	
Gordura	+57	+0.09	Mérito Líquido \$ +\$580
Vida Produtiva	+3.5	77% C	Mérito Fluido \$ +\$555
Permanência	+2.6	73% C	Mérito em Queijo \$ +\$585
CCS	2.87	78% C	Mérito Pastoreio \$ +\$494
Mastite	+1.3	72% C	HHP\$ +\$543
HCR	-0.4	74% C	CCR -1.8
Tx Prenhez Filhas	-1.7	77% C	SCR

**CARACTERÍSTICAS DE PARTO - CDCB-S GENOMIC EVALUATION (08/22)**

Facilidade de Parto do Touro	2.6%	70% C	2 Obs
Facilidade de Parto das Filhas	3.2%	70% C	0 Filhas
Mortes ao Nascer - Touros	5.6%	63% C	2 Obs
Mortes ao Nascer - Filhas	6.3%	63% C	0 Filhas

**WELLNESS TRAITS - ZOETIS WELLNESS EVALUATION (08/22)**

Vacas DWPS +\$550 WTS -\$34

Mastite	97	55% C	Doe. Resp. Vaca	102	46% C
Claudicação	100	52% C	Ovário Cístico	101	32% C
Aborto da Vaca	99	41% C	Parto Gemelar	103	51% C
Metrite	98	52% C	Cetose	102	47% C
Ret. Placenta	102	55% C	Febre do Leite	92	51% C
Desp. Abomoso	100	46% C			

**Bezerros CW\$ +\$35**

Calf. Resp. Dis.	100	42% C	Diarréia Neonatal	103	46% C
Habitabilidade	108	48% C			

**TIPO - CDCB-S/HA GENOMIC (08/22) GTPI + 2.636**

PTAT +2.55 81%R C. Úbere: +1.89 P&P: +1.42 | 0 Filhas 0 Rebanhos

LINEAR	-2	-1	0	+1	+2	
Estatura					1.58	Alta
Caract. Leiteira	Baixa				2.22	Angulosa
Força	Grosseiro				0.78	Forte
Profundidade Corporal	Fragil				1.39	Profundo
Largura de Garupa	Raso				0.93	Larga
Ângulo da Garupa	Estreita				-1.31	Baixa
Pernas Traseiras V. Lateral	Alta				0.81	Curvas
Pernas Traseiras V. Trás	Retas				1.32	Paralelas
Ângulo do Casco	Fechado				1.14	Alto
Escore de Pernas e Pés	Baixo				1.80	Alto
Úbere Anterior, Inserção	Baixo				2.13	Firme
Altura Úbere Posterior	Frouxo				2.70	Alto
Largura Úbere Posterior	Baixo				2.33	Largo
Ligamento Central	Estreito				2.14	Forte
Profundidade de Úbere	Frac				1.60	Raso
Coloc. Tetos Anteriores	Profundo				1.25	Fechadas
Coloc. Tetos Posterior	Abertas				2.04	Fechadas
Comprimento de Tetos	Abertas				0.72	Compridas



Tia Paterna: Trent-Way-Js Redgirl-Red-ET



Irmã: Everlane Rager Red Susan

007H015409  
**Mayhem**



007H014643  
**Melton**



**S-S-I MAGNITUDE MAYHEM-ET**

TR TCT LD  
**MAGNITUDE X SLAMDUNK X JEDI**

99% RHA-I aAa: N/A DMS: N/A  
Nascimento: 22/01/2020  
Reg: H08403207410815  
Select Sires, Inc., Plain City, OH

Beta-Casein: A1A2 | Kappa-Casein: AE

**Pai:** Plain-Knoll Si Magnitude-ET  
**Mãe:** Welcome Slamdunk Karla-ET (VG-87-VG-MS)  
**Avô:** Ocd Spring Slamdunk-ET (GM)  
**Avó:** Welcome Jedi Kate-ET (GP-84-VG-MS)  
**Bisavô:** S-S-I Montross Jedi-ET (EX-93-GM)  
**Bisavó:** No-Fla Mccutchen 35703-ET

**AVALIAÇÃO DO TOURO - CDCB-S GENOMIC EVALUATION (08/22)**

Leite	+402	82% C.	0 Filhas 0 Rebanhos US	
Proteína	+34	+0.08		
Gordura	+76	+0.21	Mérito Líquido \$	+\$727
Vida Produtiva	+4.5	76% C	Mérito Fluido \$	+\$614
Permanência	+0.8	72% C	Mérito em Queijo \$	+\$745
CCS	2.70	78% C	Mérito Pastoreio \$	+\$700
Mastite	+3.0	70% C	HHP\$	+\$884
HCR	+1.9	74% C	CCR	+2.4
Tx Prenhez Filhas	+0.6	75% C	SCR	

**CARACTERÍSTICAS DE PARTO - CDCB-S GENOMIC EVALUATION (08/22)**

Facilidade de Parto do Touro	2.5%	63% C	0 Obs
Facilidade de Parto das Filhas	2.7%	61% C	0 Filhas
Mortes ao Nascer - Touros	6.4%	60% C	0 Obs
Mortes ao Nascer - Filhas	5.7%	60% C	0 Filhas

**WELLNESS TRAITS - ZOETIS WELLNESS EVALUATION (08/22)**

Vacas	DWP\$	+\$832	WT\$	+\$73
Mastite	105	51% C	Doe. Resp. Vaca	99 42% C
Claudicação	94	48% C	Ovário Cístico	108 28% C
Aborto da Vaca	105	36% C	Parto Gemelar	110 47% C
Metrite	101	49% C	Cetose	100 43% C
Ret. Placenta	106	52% C	Febre do Leite	95 48% C
Desp. Abomoso	103	41% C		

Bezerros	CW\$	+\$15		
Calf. Resp. Dis.	104	43% C	Diarréia Neonatal	104 44% C
Habitabilidade	98	49% C		

**TIPO - CDCB-S/HA GENOMIC (08/22) GTPI + 2.742**

PTAT +1.29 80%R C. Úbere: +1.16 P&P: +0.00 | 0 Filhas 0 Rebanhos

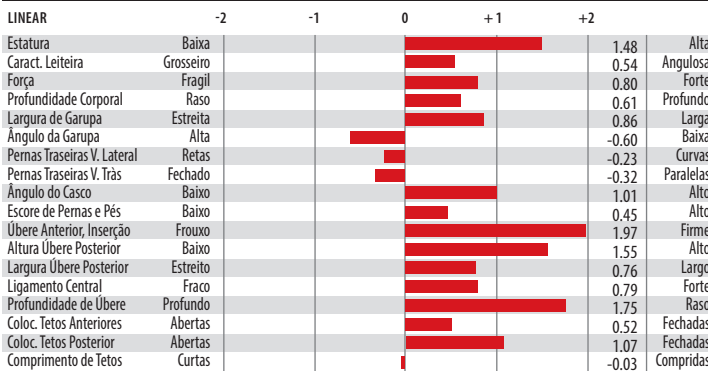

Avó Paterna: Plain-Knoll Lylas 1359-ET



Irmã: Lars-Acres Ssi 24250-ET

**BERRYRIDGE SSI MELTON-ET**

**HODEDOE X MODESTY X YODER**

99% RHA-I aAa: N/A DMS: N/A  
Nascimento: 07/04/2018  
Reg: H08403150899344

Beta-Casein: A1A1 | Kappa-Casein: BB

**Pai:** Cookiecutter Jdi Hodedoe-ET  
**Mãe:** S-S-I Br 11039 2877-ET (VG-87-VG-MS)  
**Avô:** Bacon-Hill Pety Modesty-ET (VG-86-GM)  
**Avó:** Ssi Yoder 8654 N517-ET  
**Bisavô:** Woodcrest Mogul Yoder-ET (EX-90-GM)  
**Bisavó:** S-S-I Ocosmo Miki 8654-ET (VG-85-VG-MS)

**AVALIAÇÃO DO TOURO - CDCB-S GENOMIC EVALUATION (08/22)**

Leite	+650	82% C.	0 Filhas 0 Rebanhos US	
Proteína	+46	+0.09		
Gordura	+60	+0.12	Mérito Líquido \$	+\$762
Vida Produtiva	+4.9	78% C	Mérito Fluido \$	+\$632
Permanência	+3.0	73% C	Mérito em Queijo \$	+\$781
CCS	2.80	79% C	Mérito Pastoreio \$	+\$736
Mastite	+2.4	73% C	HHP\$	+\$911
HCR	+1.2	74% C	CCR	+2.0
Tx Prenhez Filhas	+1.0	77% C	SCR	

**CARACTERÍSTICAS DE PARTO - CDCB-S GENOMIC EVALUATION (08/22)**

Facilidade de Parto do Touro	1.6%	63% C	0 Obs
Facilidade de Parto das Filhas	2.2%	61% C	0 Filhas
Mortes ao Nascer - Touros	4.7%	60% C	0 Obs
Mortes ao Nascer - Filhas	5.3%	60% C	0 Filhas

**WELLNESS TRAITS - ZOETIS WELLNESS EVALUATION (08/22)**

Vacas	DWP\$	+\$774	WT\$	+\$106
Mastite	103	54% C	Doe. Resp. Vaca	101 47% C
Claudicação	95	53% C	Ovário Cístico	101 32% C
Aborto da Vaca	103	41% C	Parto Gemelar	105 52% C
Metrite	109	52% C	Cetose	110 47% C
Ret. Placenta	104	56% C	Febre do Leite	96 51% C
Desp. Abomoso	105	47% C		

Bezerros	CW\$	-\$67		
Calf. Resp. Dis.	88	43% C	Diarréia Neonatal	99 43% C
Habitabilidade	91	49% C		

**TIPO - CDCB-S/HA GENOMIC (08/22) GTPI + 2.751**

PTAT +0.98 81%R C. Úbere: +1.35 P&P: -0.06 | 0 Filhas 0 Rebanhos

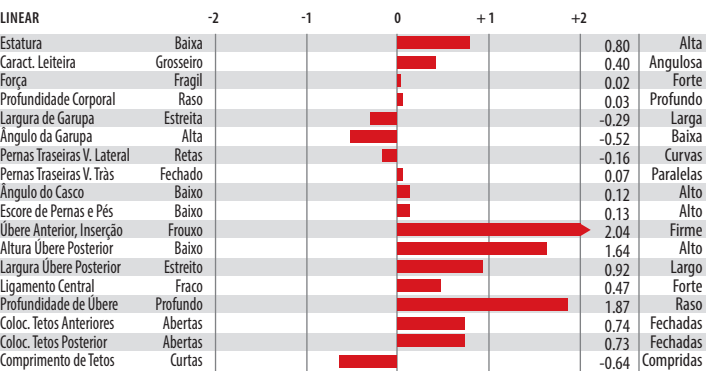

Bisavó: S-S-I Ocosmo Miki 8654-ET



Irmã: Welcome Hodedoe Tianna-ET



**GENESEE FRAZZLED MENDOZA-ET**

TR TP TC TL TD  
**FRAZZLED X DELTA X ALTAIOTA**

99% RHA-I aAa: N/A DMS: 234,345  
Nascimento: 10/03/2017  
Reg: H08403143241568

Beta-Casein: A1A2 | Kappa-Casein: AE

**Pai:** Melarry Josuper Frazzled-ET  
**Mãe:** Fly-Higher Delta Mojo-ET  
**Avô:** Mr Mogul Delta 1427-ET  
**Avô:** Fly-Higher Iota Mamy-ET (EX-90-EX-MS-DOM)  
**Bisavô:** Regancrest Altaiota-ET (GM)  
**Bisavô:** Fly-Higher Bolton Misha-ET (VG-88-EX-MS-DOM)

**AVALIAÇÃO DO TOURO - CDCB-S GENOMIC EVALUATION (08/22)**

Leite	+1.345	82% C	0 Filhas 0 Rebanhos US
Proteína	+46	+0.01	
Gordura	+79	+0.09	Mérito Líquido \$ +\$698
Vida Produtiva	+3.0	78% C	Mérito Fluido \$ +\$667
Permanência	-1.6	75% C	Mérito em Queijo \$ +\$703
CCS	2.87	79% C	Mérito Pastoreio \$ +\$609
Mastite	+0.9	74% C	HHP\$ +\$680
HCR	+1.2	75% C	CCR -2.2
Tx Prenhez Filhas	-3.0	77% C	SCR

**CARACTERÍSTICAS DE PARTO - CDCB-S GENOMIC EVALUATION (08/22)**

Facilidade de Parto do Touro	2.5%	63% C	0 Obs
Facilidade de Parto das Filhas	2.6%	62% C	0 Filhas
Mortes ao Nascer - Touros	6.0%	61% C	0 Obs
Mortes ao Nascer - Filhas	5.9%	61% C	0 Filhas

**WELLNESS TRAITS - ZOETIS WELLNESS EVALUATION (08/22)**

Vacas	DWP\$	+\$642	WT\$	+\$0
Mastite	98	66% C	Doe. Resp. Vaca	99 58% C
Claudicação	102	63% C	Ovário Cístico	98 48% C
Aborto da Vaca	85	54% C	Parto Gemelar	84 62% C
Metrite	98	64% C	Cetose	105 59% C
Ret. Placenta	93	66% C	Febre do Leite	97 63% C
Desp. Abomaso	104	58% C		

**Bezerros CW\$ +\$36**

Calf. Resp. Dis.	108	54% C	Diarréia Neonatal	105 55% C
Habitabilidade	100	59% C		

**TIPO - CDCB-S/HA GENOMIC (08/22) GTPI + 2.656**

PTAT +0.99 80%R C. Úbere: +1.54 P&P: +0.18 | 0 Filhas 0 Rebanhos

LINEAR	-2	-1	0	+1	+2	
Estatura	Baixa					0.20 Alta
Caract. Leiteira	Grosseiro					0.73 Angulosa
Força	Fragil					0.05 Forte
Profundidade Corporal	Raso					0.04 Profundo
Largura de Garupa	Estreita					0.39 Larga
Ângulo da Garupa	Alta					-0.47 Baixa
Pernas Traseiras V. Lateral	Retas					0.05 Curvas
Pernas Traseiras V. Trás	Fechado					-0.27 Paralelas
Ângulo do Casco	Baixo					0.92 Alto
Escore de Pernas e Pés	Baixo					0.29 Alto
Úbere Anterior, Inserção	Frouxo					1.69 Firme
Altura Úbere Posterior	Baixo					2.30 Alto
Largura Úbere Posterior	Estreito					1.73 Largo
Ligamento Central	Fraco					0.67 Forte
Profundidade de Úbere	Profundo					0.84 Raso
Coloc. Tetos Anteriores	Abertas					1.04 Fechadas
Coloc. Tetos Posterior	Abertas					1.32 Fechadas
Comprimento de Tetos	Curtas					-1.14 Compridas



Írmã: Pine-Tree 9839 Fraz 7613-ET



Bisavô: Fly-Higher Bolton Misha-ET

**CLEAR-ECHO MOLSON 560-ET  
MONTEREY X LEWIS X SUPERSTITION**

99% RHA-I aAa: N/A DMS: N/A  
Nascimento: 31/01/2015  
Reg: H08403127565466

Beta-Casein: N/A | Kappa-Casein: N/A

**Pai:** View-Home Monterey-ET  
**Mãe:** Bullcrest Lewis 7054-ET (VG-85-VG-MS)  
**Avô:** Latuch Freddie Lewis-ET  
**Avô:** Ms Welcome Super Trisha-ET (GP-83-GMD-DOM)  
**Bisavô:** Charlesdale Superstition-ET (GM)  
**Bisavô:** Ms Welcome Colby Taya-ET (VG-88-VG-MS-GMD-DOM)

**AVALIAÇÃO DO TOURO - CDCB-S GENOMIC EVALUATION (08/22)**

Leite	+167	82% C	0 Filhas 0 Rebanhos US
Proteína	+12	+0.02	
Gordura	+19	+0.04	Mérito Líquido \$ +\$373
Vida Produtiva	+2.6	79% C	Mérito Fluido \$ +\$333
Permanência	-0.7	75% C	Mérito em Queijo \$ +\$382
CCS	2.76	79% C	Mérito Pastoreio \$ +\$438
Mastite	+1.6	74% C	HHP\$ +\$410
HCR	+3.6	75% C	CCR +3.5
Tx Prenhez Filhas	+2.9	78% C	SCR

**CARACTERÍSTICAS DE PARTO - CDCB-S GENOMIC EVALUATION (08/22)**

Facilidade de Parto do Touro	2.2%	63% C	0 Obs
Facilidade de Parto das Filhas	2.7%	62% C	0 Filhas
Mortes ao Nascer - Touros	6.5%	60% C	0 Obs
Mortes ao Nascer - Filhas	5.4%	61% C	0 Filhas

**TIPO - CDCB-S/HA GENOMIC (08/22) GTPI + 2.409**

PTAT +0.87 81%R C. Úbere: +1.07 P&P: +1.03 | 0 Filhas 0 Rebanhos

LINEAR	-2	-1	0	+1	+2	
Estatura	Baixa					0.32 Alta
Caract. Leiteira	Grosseiro					0.14 Angulosa
Força	Fragil					-0.56 Forte
Profundidade Corporal	Raso					-0.52 Profundo
Largura de Garupa	Estreita					0.70 Larga
Ângulo da Garupa	Alta					-1.99 Baixa
Pernas Traseiras V. Lateral	Retas					0.72 Curvas
Pernas Traseiras V. Trás	Fechado					1.13 Paralelas
Ângulo do Casco	Baixo					0.27 Alto
Escore de Pernas e Pés	Baixo					1.06 Alto
Úbere Anterior, Inserção	Frouxo					1.50 Firme
Altura Úbere Posterior	Baixo					1.37 Alto
Largura Úbere Posterior	Estreito					0.48 Largo
Ligamento Central	Fraco					0.69 Forte
Profundidade de Úbere	Profundo					1.50 Raso
Coloc. Tetos Anteriores	Abertas					0.29 Fechadas
Coloc. Tetos Posterior	Abertas					-0.07 Fechadas
Comprimento de Tetos	Curtas					-0.39 Compridas



Írmã: Aot Mont Haseeverything-ET

007H015640  
**Moonraker**



007H015132  
**Moscow**



**TERRA-LINDA MOONRAKER-ET**

TR TP TC TV TL TY TD

**RENEGADE X WINGS X DELTA**

99% RHA-I aAa: 243 DMS: 561,545

Nascimento: 28/04/2020

Reg: H08403215568705

Terra Linda Dairy, Tulare, CA

Beta-Casein: A1A1 | Kappa-Casein: BE

**Pai:** S-S-I PR Renegade-E

**Mãe:** Terra-Linda Wings 409-ET (VG-85-VG-MS)

**Avô:** Butz-Hill Silver Wings-ET

**Avô:** Pen-Col Delta Mim-ET (VG-85-VG-MS)

**Bisavô:** Mr Mogul Delta 1427-ET

**Bisavô:** Pen-Col SS Mindy-ET (VG-86-VG-MS-DOM)

**AVALIAÇÃO DO TOURO - CDCB-S GENOMIC EVALUATION (08/22)**

Leite	+1.033	82% C	0 Filhas	0 Rebanhos	US
Proteína	+44	+0.04			
Gordura	+81	+0.14	Mérito Líquido \$		+\$898
Vida Produtiva	+5.9	76% C	Mérito Fluido \$		+\$830
Permanência	+1.5	71% C	Mérito em Queijo \$		+\$910
CCS	2.76	79% C	Mérito Pastoreio \$		+\$885
Mastite	+2.1	72% C	HHP\$		+1.028
HCR	+3.4	75% C	CCR		+3.1
Tx Prenhez Filhas	+1.6	76% C	SCR		+1.2

**CARACTERÍSTICAS DE PARTO - CDCB-S GENOMIC EVALUATION (08/22)**

Facilidade de Parto do Touro	2.7%	72% C	16 Obs
Facilidade de Parto das Filhas	2.4%	70% C	0 Filhas
Mortes ao Nascer - Touros	6.7%	64% C	16 Obs
Mortes ao Nascer - Filhas	5.0%	64% C	0 Filhas

**WELLNESS TRAITS - ZOETIS WELLNESS EVALUATION (08/22)**

Vacas	DWP\$	+\$903	WT\$	+\$34
Mastite	103	55% C	Doe. Resp. Vaca	99 45% C
Claudicação	94	51% C	Ovário Cístico	110 30% C
Aborto da Vaca	103	38% C	Parto Gemelar	106 51% C
Metrite	101	53% C	Cetose	104 47% C
Ret. Placenta	101	56% C	Febre do Leite	104 50% C
Desp. Abomaso	104	45% C		

Bezerros	CW\$	+\$4		
Calf. Resp. Dis.	99	47% C	Diarréia Neonatal	105 47% C
Habitabilidade	97	52% C		

**TIPO - CDCB-S/HA GENOMIC (08/22) GTPI + 2.981**

PTAT +1.86 80%R C. Übere: +2.09 P&P: +1.41 | 0 Filhas 0 Rebanhos

LINEAR	-2	-1	0	+1	+2	
Estatura						1.23 Alta
Caract. Leiteira						0.60 Grossieiro
Força						0.42 Forte
Profundidade Corporal						0.21 Profundo
Largura de Garupa						0.35 Larga
Ângulo da Garupa						-0.35 Baixa
Pernas Traseiras V. Lateral						0.04 Curvas
Pernas Traseiras V. Trás						1.83 Paralelas
Ângulo do Casco						1.67 Alto
Escore de Pernas e Pés						1.48 Alto
Übere Anterior, Inserção						2.56 Firme
Altura Übere Posterior						2.95 Alto
Largura Übere Posterior						2.40 Largo
Ligamento Central						0.89 Forte
Profundidade de Übere						2.30 Raso
Coloc. Tetos Anteriores						0.12 Fechadas
Coloc. Tetos Posterior						0.57 Fechadas
Comprimento de Tetos						1.04 Compridas



Avó Paterna: S-S-I MIngtN 10398 11588-ET



Irmã: Horsens SSI 3103 12374-ET

**CHERRYPCNOL MOSCOW-ET**

TR TP TC TV TL TY TD

**TAHITI X JEDI X COMMANDER**

99% RHA-I aAa: 264 DMS: 234,345

Nascimento: 18/01/2019

Reg: H08403201118939

Pen-Col Farms & Hembury Farms LLC, Millville, PA

Beta-Casein: A2A2 | Kappa-Casein: AB

**Pai:** De-Su Frazz Tahiti 14104-ET

**Mãe:** Cherry-Acres Jedi Lauri-ET (VG-85-VG-MS)

**Avô:** S-S-I Montross Jedi-ET (EX-93-GM)

**Avô:** Ms Tcf Cherry-Acres Lori-ET (VG-87-VG-MS-DOM)

**Bisavô:** Larcrest Commander-ET

**Bisavô:** Tiger-Lily Uno Leah-ET (VG-87-VG-MS)



**AVALIAÇÃO DO TOURO - CDCB-S GENOMIC EVALUATION (08/22)**

Leite	+1.532	82% C	0 Filhas	0 Rebanhos	US
Proteína	+62	+0.05			
Gordura	+75	+0.05	Mérito Líquido \$		+\$1.031
Vida Produtiva	+6.5	77% C	Mérito Fluido \$		+\$948
Permanência	+2.9	72% C	Mérito em Queijo \$		+\$1.046
CCS	2.74	79% C	Mérito Pastoreio \$		+\$1.016
Mastite	+2.6	73% C	HHP\$		+\$1.078
HCR	+0.8	76% C	CCR		+3.7
Tx Prenhez Filhas	+1.5	78% C	SCR		+2.4

**CARACTERÍSTICAS DE PARTO - CDCB-S GENOMIC EVALUATION (08/22)**

Facilidade de Parto do Touro	2.1%	96% C	1.126 Obs
Facilidade de Parto das Filhas	1.8%	70% C	0 Filhas
Mortes ao Nascer - Touros	5.1%	91% C	960 Obs
Mortes ao Nascer - Filhas	4.8%	64% C	0 Filhas

**WELLNESS TRAITS - ZOETIS WELLNESS EVALUATION (08/22)**

Vacas	DWP\$	+\$1.186	WTS	+\$179
Mastite	105	57% C	Doe. Resp. Vaca	106 48% C
Claudicação	99	53% C	Ovário Cístico	107 35% C
Aborto da Vaca	105	43% C	Parto Gemelar	104 55% C
Metrite	110	57% C	Cetose	103 50% C
Ret. Placenta	101	59% C	Febre do Leite	96 54% C
Desp. Abomaso	103	48% C		

Bezerros	CW\$	-\$45		
Calf. Resp. Dis.	101	49% C	Diarréia Neonatal	88 51% C
Habitabilidade	101	54% C		

**TIPO - CDCB-S/HA GENOMIC (08/22) GTPI + 2.900**

PTAT +0.47 81%R C. Übere: +1.10 P&P: -0.86 | 0 Filhas 0 Rebanhos

LINEAR	-2	-1	0	+1	+2	
Estatura						-0.07 Alta
Caract. Leiteira						0.07 Angulosa
Força						-0.84 Forte
Profundidade Corporal						-0.95 Profundo
Largura de Garupa						-1.61 Larga
Ângulo da Garupa						-0.01 Baixa
Pernas Traseiras V. Lateral						-0.51 Curvas
Pernas Traseiras V. Trás						-1.44 Paralelas
Ângulo do Casco						-0.36 Alto
Escore de Pernas e Pés						-0.65 Alto
Übere Anterior, Inserção						1.40 Firme
Altura Übere Posterior						1.15 Alto
Largura Übere Posterior						0.52 Largo
Ligamento Central						0.31 Forte
Profundidade de Übere						1.64 Raso
Coloc. Tetos Anteriores						0.19 Fechadas
Coloc. Tetos Posterior						0.27 Fechadas
Comprimento de Tetos						-0.50 Compridas



CherryPcnol Moscow-ET



Mãe: Cherry-Acres Jedi Lauri-ET

009H014416

**Neto**

SELECT SIRE



009H014667

**Neymar****S-S-I DOC NETO-ET**

TR TP TCTV TL TY TD

**DOC X JEDI X MASSEY**

99% RHA-I aAa: N/A DMS: N/A

Nascimento: 29/10/2017

Reg: H08403147853333

Beta-Casein: A1A2 | Kappa-Casein: BB

**Pai:** Woodcrest King Doc (EX-90)**Mãe:** Fly-Higher Jedi Havenot-ET (VG-86-VG-MS)**Avô:** S-S-I Montross Jedi-ET (EX-93-GM)**Avó:** Cookiecutter Masy Hashes-ET (VG-85-VG-MS)**Bisavô:** Co-Op Bosside Massey-ET (GM)**Bisavó:** Cookiecutter Mom Halo-ET (VG-88-EX-MS-DOM)**AVALIAÇÃO DO TOURO - CDCB-S GENOMIC EVALUATION (08/22)**

Leite	+1.537	81% C	0 Filhas	0 Rebanhos US
Proteína	+62	+0.05		
Gordura	+59	+0.00	Mérito Líquido \$	+\$693
Vida Produtiva	+3.9	77% C	Mérito Fluido \$	+\$620
Permanência	-0.2	73% C	Mérito em Queijo \$	+\$701
CCS	3.05	78% C	Mérito Pastoreio \$	+\$630
Mastite	-0.4	73% C	HHP\$	+\$666
HCR	+0.5	74% C	CCR	+0.2
Tx Prenhez Filhas	-1.2	77% C	SCR	

**CARACTERÍSTICAS DE PARTO - CDCB-S GENOMIC EVALUATION (08/22)**

Facilidade de Parto do Touro	2.5%	63% C	0 Obs
Facilidade de Parto das Filhas	2.6%	62% C	0 Filhas
Mortes ao Nascer - Touros	6.5%	61% C	0 Obs
Mortes ao Nascer - Filhas	5.8%	61% C	0 Filhas

**WELLNESS TRAITS - ZOETIS WELLNESS EVALUATION (08/22)**

Vacas	DWP\$	+\$644	WT\$	-\$80
Mastite	96	61% C	Doe. Resp. Vaca	92 52% C
Claudicação	99	58% C	Ovário Cístico	107 38% C
Aborto da Vaca	99	47% C	Parto Gemelar	101 58% C
Metrite	101	58% C	Cetose	102 52% C
Ret. Placenta	89	62% C	Febre do Leite	97 57% C
Desp. Abomoso	101	52% C		

**Bezerros**

CW\$ +\$12

Calf. Resp. Dis.	96	50% C	Diarréia Neonatal	109 50% C
Habitabilidade	97	56% C		

**TIPO - CDCB-S/HA GENOMIC (08/22)**

GTPI + 2.746

PTAT +2.20 80%R C. Úbere: +1.66 P&amp;P: +0.82 | 0 Filhas 0 Rebanhos

LINEAR		-2	-1	0	+1	+2	
Estatura	Baixa						2.24 Alta
Caract. Leiteira	Grossoiro						2.99 Angulosa
Força	Fragil						0.80 Forte
Profundidade Corporal	Raso						1.38 Profundo
Largura de Garupa	Estreita						0.87 Larga
Ângulo da Garupa	Alta						-0.36 Baixa
Pernas Traseiras V. Lateral	Retas						0.06 Curvas
Pernas Traseiras V. Trás	Fechado						1.22 Paralelas
Ângulo do Casco	Baixo						1.66 Alto
Escore de Pernas e Pés	Baixo						1.20 Alto
Úbere Anterior, Inserção	Frouxo						1.55 Firme
Altura Úbere Posterior	Baixo						2.95 Alto
Largura Úbere Posterior	Estreito						3.26 Largo
Ligamento Central	Frac						1.27 Forte
Profundidade de Úbere	Profundo						0.88 Raso
Coloc. Tetos Anteriores	Abertas						0.35 Fechadas
Coloc. Tetos Posterior	Abertas						0.87 Fechadas
Comprimento de Tetos	Curtas						-0.05 Compridas



S-S-I Doc Neto-ET



Mãe: Fly-Higher Jedi Havenot-ET

**LARS-ACRES S-S-I NEYMAR-ET**

TR TP TCTV TL TY TD

**JARED X MODESTY X ALTA1STCLASS**

99% RHA-I aAa: N/A DMS: N/A

Nascimento: 15/04/2018

Reg: H08403136176474

Beta-Casein: A2A2 | Kappa-Casein: AB

**Pai:** Clear-Echo Jed Jared 745-ET**Mãe:** S-S-I La 11148 18734-ET (VG-86-VG-MS)**Avô:** Bacon-Hill Pety Modesty-ET (VG-86-GM)**Avó:** S-S-I 1stcls Maya 11148-ET (VG-86-VG-MS)**Bisavô:** Zahbulls Alta1stclass-ET**Bisavó:** S-S-I Suprsire Miri 8679-ET (EX-90-EX-MS-GMD-DOM)**AVALIAÇÃO DO TOURO - CDCB-S GENOMIC EVALUATION (08/22)**

Leite	+329	81% C	0 Filhas	0 Rebanhos US
Proteína	+25	+0.05		
Gordura	+45	+0.11	Mérito Líquido \$	+\$627
Vida Produtiva	+3.7	77% C	Mérito Fluido \$	+\$555
Permanência	+0.5	72% C	Mérito em Queijo \$	+\$637
CCS	2.95	78% C	Mérito Pastoreio \$	+\$637
Mastite	+1.7	73% C	HHP\$	+\$613
HCR	+0.4	74% C	CCR	+2.9
Tx Prenhez Filhas	+0.7	76% C	SCR	

**CARACTERÍSTICAS DE PARTO - CDCB-S GENOMIC EVALUATION (08/22)**

Facilidade de Parto do Touro	1.0%	62% C	0 Obs
Facilidade de Parto das Filhas	1.0%	61% C	0 Filhas
Mortes ao Nascer - Touros	4.7%	59% C	0 Obs
Mortes ao Nascer - Filhas	4.1%	58% C	0 Filhas

**WELLNESS TRAITS - ZOETIS WELLNESS EVALUATION (08/22)**

Vacas	DWP\$	+\$532	WTS	+\$32
Mastite	103	57% C	Doe. Resp. Vaca	96 50% C
Claudicação	94	54% C	Ovário Cístico	98 33% C
Aborto da Vaca	101	42% C	Parto Gemelar	105 55% C
Metrite	102	57% C	Cetose	102 52% C
Ret. Placenta	100	59% C	Febre do Leite	102 52% C
Desp. Abomoso	104	51% C		

**Bezerros**

CW\$ -\$95

Calf. Resp. Dis.	92	48% C	Diarréia Neonatal	92 46% C
Habitabilidade	88	52% C		

**TIPO - CDCB-S/HA GENOMIC (08/22)**

GTPI + 2.497

PTAT +0.04 80%R C. Úbere: +1.37 P&amp;P: -0.31 | 0 Filhas 0 Rebanhos

LINEAR		-2	-1	0	+1	+2	
Estatura	Baixa						-1.62 Alta
Caract. Leiteira	Grossoiro						-0.19 Angulosa
Força	Fragil						-1.62 Forte
Profundidade Corporal	Raso						-1.59 Profundo
Largura de Garupa	Estreita						-2.00 Larga
Ângulo da Garupa	Alta						-0.22 Baixa
Pernas Traseiras V. Lateral	Retas						-0.01 Curvas
Pernas Traseiras V. Trás	Fechado						-1.03 Paralelas
Ângulo do Casco	Baixo						-0.37 Alto
Escore de Pernas e Pés	Baixo						-0.53 Alto
Úbere Anterior, Inserção	Frouxo						1.34 Firme
Altura Úbere Posterior	Baixo						1.24 Alto
Largura Úbere Posterior	Estreito						0.42 Largo
Ligamento Central	Frac						0.22 Forte
Profundidade de Úbere	Profundo						0.98 Raso
Coloc. Tetos Anteriores	Abertas						0.73 Fechadas
Coloc. Tetos Posterior	Abertas						0.93 Fechadas
Comprimento de Tetos	Curtas						-0.16 Compridas



Avô: S-S-I 1stcls Maya 11148-ET



Bisavó: S-S-I Suprsire Miri 8679-ET



007H015298  
**Nightfall**



009H016025  
**Obsidian**



**AARDEMA NIGHTFALL-ET**

TR TP TC TV TL TY TD

**RENEGADE X ROCKSTAR X ALTASPRING**

99% RHA-I aAa: N/A DMS: N/A

Nascimento: 25/05/2019

Reg: H08403148280118

Double A Dairy, Jerome, ID

Beta-Casein: A2A2 | Kappa-Casein: BB

**Pai:** S-S-I PR Renegade-ET

**Mãe:** Aardema Sunset Beauty-ET

**Avô:** Fairmont Bayont Rockstar-ET

**Avô:** Ms Bvf Dr Spring 23067-ET (VG-85-VG-MS)

**Bisavô:** Westenrade Altaspring

**Bisavó:** Oconnors Super Great Looks (GP-82)



**AVALIAÇÃO DO TOURO - CDCB-S GENOMIC EVALUATION (08/22)**

Leite	+1.121	81% C	0 Filhas 0 Rebanhos US
Proteína	+59	+0.08	
Gordura	+79	+0.12	Mérito Líquido \$ +\$917
Vida Produtiva	+4.9	76% C	Mérito Fluido \$ +\$794
Permanência	+0.3	71% C	Mérito em Queijo \$ +\$934
CCS	2.86	78% C	Mérito Pastoreio \$ +\$914
Mastite	+2.2	72% C	HHP\$ +\$1.016
HCR	+1.0	75% C	CCR +2.2
Tx Prenhez Filhas	+1.1	76% C	SCR

**CARACTERÍSTICAS DE PARTO - CDCB-S GENOMIC EVALUATION (08/22)**

Facilidade de Parto do Touro	2.0%	85% C	171 Obs
Facilidade de Parto das Filhas	2.1%	70% C	0 Filhas
Mortes ao Nascer - Touros	6.3%	76% C	136 Obs
Mortes ao Nascer - Filhas	5.0%	64% C	0 Filhas

**WELLNESS TRAITS - ZOETIS WELLNESS EVALUATION (08/22)**

Vacas	DWP\$	+\$930	WT\$	+\$42
Mastite	100	58% C	Doe. Resp. Vaca	101 48% C
Claudicação	99	53% C	Ovário Cístico	106 32% C
Aborto da Vaca	101	41% C	Parto Gemelar	90 53% C
Metrite	101	56% C	Cetose	106 50% C
Ret. Placenta	104	58% C	Febre do Leite	100 52% C
Desp. Abomaso	103	47% C		

**Bezerros CW\$ -\$20**

Calf. Resp. Dis.	100	48% C	Diarréia Neonatal	101 49% C
Habitabilidade	94	53% C		

**TIPO - CDCB-S/HA GENOMIC (08/22) GTPI + 2.901**

PTAT +0.90 80%R C. Úbere: +1.15 P&P: +1.17 | 0 Filhas 0 Rebanhos

LINEAR	-2	-1	0	+1	+2	
Estatura	Baixa					0.07 Alta
Caract. Leiteira	Grosseiro					0.44 Angulosa
Força	Fragil					-0.04 Forte
Profundidade Corporal	Raso					-0.20 Profundo
Largura de Garupa	Estreita					0.08 Larga
Ângulo da Garupa	Alta					-0.90 Baixa
Pernas Traseiras V. Lateral	Retas					0.69 Curvas
Pernas Traseiras V. Trás	Fechado					-1.70 Paralelas
Ângulo do Casco	Baixo					0.78 Alto
Escore de Pernas e Pés	Baixo					0.96 Alto
Úbere Anterior, Inserção	Frouxo					1.22 Firme
Altura Úbere Posterior	Baixo					1.24 Alto
Largura Úbere Posterior	Estreito					1.37 Largo
Ligamento Central	Fraco					0.65 Forte
Profundidade de Úbere	Profundo					0.92 Raso
Coloc. Tetos Anteriores	Abertas					0.66 Fechadas
Coloc. Tetos Posteriores	Abertas					0.39 Fechadas
Comprimento de Tetos	Curtas					0.39 Compridas



Avô Paterna: S-S-I Mlmgtn 10398 11588-ET



Irmã: Horsens SSI 3103 12374-ET

**RMD-DOTTERER BG OBSIDIAN-ET**

TR TP TC TM TV TL TY TD

**MASSEY X RENEGADE X BLOWTORCH**

99% RHA-I aAa: N/A DMS: N/A

Nascimento: 22/05/2021

Reg: H08403234373653

RMD Dairy Farm, Ltd., Rittman, OH

Beta-Casein: A2A2 | Kappa-Casein: AA

**Pai:** Ocd Legacy Massey-ET

**Mãe:** Rmd-Dotterer S-S-I 3912-ET (GP-82)

**Avô:** S-S-I Pr Renegade-ET

**Avô:** Pine-Tree SSI 9839 3412-ET (GP-83-VG-MS)

**Bisavô:** Syryczuk Silvr Blowtorch-ET

**Bisavó:** Endco Yoder L7933 9839-ET (VG-86-VG-MS)



**AVALIAÇÃO DO TOURO - CDCB-S GENOMIC EVALUATION (08/22)**

Leite	+624	79% C	0 Filhas 0 Rebanhos US
Proteína	+35	+0.05	
Gordura	+85	+0.21	Mérito Líquido \$ +\$993
Vida Produtiva	+7.2	74% C	Mérito Fluido \$ +\$907
Permanência	+5.1	70% C	Mérito em Queijo \$ +\$1.009
CCS	2.67	75% C	Mérito Pastoreio \$ +\$1.004
Mastite	+3.7	69% C	HHP\$ +\$1.062
HCR	+3.4	71% C	CCR +4.9
Tx Prenhez Filhas	+3.5	74% C	SCR

**CARACTERÍSTICAS DE PARTO - CDCB-S GENOMIC EVALUATION (08/22)**

Facilidade de Parto do Touro	2.5%	62% C	0 Obs
Facilidade de Parto das Filhas	2.2%	57% C	0 Filhas
Mortes ao Nascer - Touros	6.6%	59% C	0 Obs
Mortes ao Nascer - Filhas	5.1%	55% C	0 Filhas

**WELLNESS TRAITS - ZOETIS WELLNESS EVALUATION (08/22)**

Vacas	DWP\$	+\$929	WTS	+\$19
Mastite	98	50% C	Doe. Resp. Vaca	104 40% C
Claudicação	98	46% C	Ovário Cístico	100 25% C
Aborto da Vaca	103	34% C	Parto Gemelar	97 46% C
Metrite	108	48% C	Cetose	101 42% C
Ret. Placenta	99	50% C	Febre do Leite	101 46% C
Desp. Abomaso	103	39% C		

**Bezerros CW\$ +\$2**

Calf. Resp. Dis.	102	37% C	Diarréia Neonatal	101 40% C
Habitabilidade	99	44% C		

**TIPO - CDCB-S/HA GENOMIC (08/22) GTPI + 3.012**

PTAT +1.31 79%R C. Úbere: +1.66 P&P: +0.71 | 0 Filhas 0 Rebanhos

LINEAR	-2	-1	0	+1	+2	
Estatura	Baixa					1.18 Alta
Caract. Leiteira	Grosseiro					0.87 Angulosa
Força	Fragil					-0.13 Forte
Profundidade Corporal	Raso					-0.24 Profundo
Largura de Garupa	Estreita					0.56 Larga
Ângulo da Garupa	Alta					1.53 Baixa
Pernas Traseiras V. Lateral	Retas					0.47 Curvas
Pernas Traseiras V. Trás	Fechado					0.89 Paralelas
Ângulo do Casco	Baixo					0.74 Alto
Escore de Pernas e Pés	Baixo					0.93 Alto
Úbere Anterior, Inserção	Frouxo					2.01 Firme
Altura Úbere Posterior	Baixo					2.19 Alto
Largura Úbere Posterior	Estreito					2.11 Largo
Ligamento Central	Fraco					0.87 Forte
Profundidade de Úbere	Profundo					1.81 Raso
Coloc. Tetos Anteriores	Abertas					1.13 Fechadas
Coloc. Tetos Posteriores	Abertas					0.97 Fechadas
Comprimento de Tetos	Curtas					-1.50 Compridas



Bisavô Paterna: Ocd Delta Menna 34187-ET



Tia Paterna: Horsens SSI 3103 12374-ET

**S-S-I BG OCTBRST OLYMPUS-ET**  
**OCTOBERFEST X MULTIPLY X SNOWMAN**

99% RHA-I aAa: N/A: DMS: N/A  
Nascimento: 13/12/2015  
Reg: H08403133120337

Beta-Casein: A1A2 | Kappa-Casein: N/A

**Pai:** Ladys-Manor Octoberfest-ET  
**Mãe:** S-S-I Multi 7662 10270-ET (GP-81-VG-MS)  
**Avô:** S-S-I Mogul Multiply-ET (VG-88)  
**Avô:** S-S-I Snowman Minx 7662-ET (GP-81-DOM)  
**Bisavô:** Flevo Genetics Snowman-ET (GM)  
**Bisavó:** Roylane Shot Mindy 2079-ET (VG-86-VG-MS-DOM)

**AVALIAÇÃO DO TOURO - CDCB-S GENOMIC EVALUATION (08/22)**

Leite	+1.457	82% C	0 Filhas 0 Rebanhos US
Proteína	+31	-0.05	
Gordura	+39	-0.06	Mérito Líquido \$ +\$515
Vida Produtiva	+4.3	78% C	Mérito Fluido \$ +\$566
Permanência	+1.6	74% C	Mérito em Queijo \$ +\$513
CCS	2.75	79% C	Mérito Pastoreio \$ +\$455
Mastite	+0.8	74% C	HHP\$ +\$544
HCR	-3.0	75% C	CCR -1.2
Tx Prenhez Filhas	+0.7	78% C	SCR

**CARACTERÍSTICAS DE PARTO - CDCB-S GENOMIC EVALUATION (08/22)**

Facilidade de Parto do Touro	2.8%	63% C	0 Obs
Facilidade de Parto das Filhas	2.7%	61% C	0 Filhas
Mortes ao Nascer - Touros	7.3%	60% C	0 Obs
Mortes ao Nascer - Filhas	5.9%	60% C	0 Filhas

**TIPO - CDCB-S/HA GENOMIC (08/22) GTPI + 2.443**

PTAT +0.39 81%R C. Úbere: +0.30 P&P: -0.08 | 0 Filhas 0 Rebanhos

LINEAR	-2	-1	0	+1	+2	
Estatura	Baixa					0.28 Alta
Caract. Leiteira	Grossoiro					-0.40 Angulosa
Força	Fragil					0.69 Forte
Profundidade Corporal	Raso					0.13 Profundo
Largura de Garupa	Estreita					-0.13 Larga
Ângulo da Garupa	Alta					-0.48 Baixa
Pernas Traseiras V. Lateral	Retas					-2.65 Curvas
Pernas Traseiras V. Trás	Fechado					0.82 Paralelas
Ângulo do Casco	Baixo					1.13 Alto
Escore de Pernas e Pés	Baixo					-0.18 Alto
Úbere Anterior, Inserção	Frouxo					1.27 Firme
Altura Úbere Posterior	Baixo					1.08 Alto
Largura Úbere Posterior	Estreito					0.29 Largo
Ligamento Central	Fraço					-1.16 Forte
Profundidade de Úbere	Profundo					0.33 Raso
Coloc. Tetos Anteriores	Abertas					-0.73 Fechadas
Coloc. Tetos Posterior	Abertas					-1.27 Fechadas
Comprimento de Tetos	Curtas					1.25 Compridas



Biavó: Roylane Shot Mindy 2079-ET

**CLEAR-ECHO OPTIMUS 1017-ET**  
TR TP TCTL TD  
**PINNACLE X MONTEREY X NUMERO UNO**

99% RHA-I aAa: N/A DMS: 246,126  
Nascimento: 17/01/2018  
Reg: H08403149513808

Beta-Casein: A1A1 | Kappa-Casein: BE

**Pai:** S-S-I Modesty Pinnacle-ET  
**Mãe:** Clear-Echo Monterey 3395-ET (VG-86-VG-MS-DOM)  
**Avô:** View-Home Monterey-ET  
**Avô:** Clear-Echo Num Uno 2833-ET (VG-85-DOM)  
**Bisavô:** Amighetti Numero Uno-ET (GM)  
**Bisavó:** Clear-Echo M-O-M 2213-ET (VG-86-VG-MS-DOM)

**AVALIAÇÃO DO TOURO - CDCB-S GENOMIC EVALUATION (08/22)**

Leite	+276	82% C	0 Filhas 0 Rebanhos US
Proteína	+25	+0.06	
Gordura	+34	+0.08	Mérito Líquido \$ +\$534
Vida Produtiva	+3.3	78% C	Mérito Fluido \$ +\$449
Permanência	+1.0	74% C	Mérito em Queijo \$ +\$548
CCS	2.78	79% C	Mérito Pastoreio \$ +\$515
Mastite	+2.5	74% C	HHP\$ +\$631
HCR	-0.1	75% C	CCR +0.0
Tx Prenhez Filhas	+0.5	78% C	SCR

**CARACTERÍSTICAS DE PARTO - CDCB-S GENOMIC EVALUATION (08/22)**

Facilidade de Parto do Touro	1.9%	63% C	0 Obs
Facilidade de Parto das Filhas	1.7%	62% C	0 Filhas
Mortes ao Nascer - Touros	4.6%	60% C	0 Obs
Mortes ao Nascer - Filhas	3.8%	60% C	0 Filhas

**WELLNESS TRAITS - ZOETIS WELLNESS EVALUATION (08/22)**

Vacas	DWPS	+\$573	WTS	+\$130
Mastite	104	61% C	Doe. Resp. Vaca	101 53% C
Claudicação	99	58% C	Ovário Cístico	110 39% C
Aborto da Vaca	102	47% C	Parto Gemelar	96 58% C
Metrite	107	60% C	Cetose	107 54% C
Ret. Placenta	95	62% C	Febre do Leite	98 57% C
Desp. Abomoso	102	53% C		

**Bezerros CW\$ -\$31**

Calif. Resp. Dis.	93	50% C	Diarréia Neonatal	99	51% C
Habitabilidade	98	55% C			

**TIPO - CDCB-S/HA GENOMIC (08/22) GTPI + 2.550**

PTAT +1.49 81%R C. Úbere: +1.65 P&P: +0.91 | 0 Filhas 0 Rebanhos

LINEAR	-2	-1	0	+1	+2	
Estatura	Baixa					1.02 Alta
Caract. Leiteira	Grossoiro					0.49 Angulosa
Força	Fragil					-0.11 Forte
Profundidade Corporal	Raso					-0.03 Profundo
Largura de Garupa	Estreita					0.00 Larga
Ângulo da Garupa	Alta					-0.05 Baixa
Pernas Traseiras V. Lateral	Retas					-0.28 Curvas
Pernas Traseiras V. Trás	Fechado					0.86 Paralelas
Ângulo do Casco	Baixo					1.32 Alto
Escore de Pernas e Pés	Baixo					1.10 Alto
Úbere Anterior, Inserção	Frouxo					2.40 Firme
Altura Úbere Posterior	Baixo					1.98 Alto
Largura Úbere Posterior	Estreito					0.75 Largo
Ligamento Central	Fraço					0.34 Forte
Profundidade de Úbere	Profundo					2.91 Raso
Coloc. Tetos Anteriores	Abertas					1.32 Fechadas
Coloc. Tetos Posterior	Abertas					0.82 Fechadas
Comprimento de Tetos	Curtas					-1.05 Compridas



Bisavó: Clear-Echo M-O-M 2213-ET



Bisavó Paterna: S-S-I Suprsire Miri 8679-ET

007H015496

**Orbit****S-S-I MSU CHALLNGR ORBIT-ET**

TR TP TC TV TL TY TD

**CHALLENGER X MEDLEY X DELTA**

99% RHA-I aAa: N/A DMS: 345,135

Nascimento: 02/03/2020

Reg: H08403211715893

Select Sires Inc., Plain City, OH

Beta-Casein: A2A2 | Kappa-Casein: BB

**Pai:** Sandy-Valley Challenger-ET**Mãe:** Genosource Medley Rose-ET (VG-87-VG-M)**Avô:** Abs Medley-ET**Avó:** Genosource Rdelta 32636-ET (EX-90-EX-MS-DOM)**Bisavô:** Mr Mogul Delta 1427-ET**Bisavó:** Sandy-Valley Robust Ruby-ET (EX-90-2E-VG-MS)**AVALIAÇÃO DO TOURO - CDCB-S GENOMIC EVALUATION (08/22)**

Leite	+1.154	82% C.	0 Filhas	0 Rebanhos	US
Proteína	+43	+0.02			
Gordura	+67	+0.08	Mérito Líquido \$		+\$839
Vida Produtiva	+6.5	77% C	Mérito Fluido \$		+\$792
Permanência	+3.6	71% C	Mérito em Queijo \$		+\$848
CCS	2.77	78% C	Mérito Pastoreio \$		+\$806
Mastite	+2.4	71% C	HHP\$		+\$956
HCR	+0.8	74% C	CCR		+3.2
Tx Prenhez Filhas	+1.7	76% C	SCR		+0.3

**CARACTERÍSTICAS DE PARTO - CDCB-S GENOMIC EVALUATION (08/22)**

Facilidade de Parto do Touro	2.90%	83% C	115 Obs
Facilidade de Parto das Filhas	1.9%	70% C	0 Filhas
Mortes ao Nascer - Touros	6.0%	76% C	113 Obs
Mortes ao Nascer - Filhas	5.6%	64% C	0 Filhas

**WELLNESS TRAITS - ZOETIS WELLNESS EVALUATION (08/22)**

Vacas	DWP\$	+\$1.040	WT\$	+\$257	
Mastite	105	56% C	Doe. Resp. Vaca	100	46% C
Claudiação	105	52% C	Ovário Cístico	108	32% C
Aborto da Vaca	106	41% C	Parto Gemelar	106	52% C
Metrite	111	54% C	Cetose	109	48% C
Ret. Placenta	101	56% C	Febre do Leite	102	52% C
Desp. Abomoso	105	46% C			

**Bezerros CW\$ -\$36**

Calf. Resp. Dis.	99	45% C	Diarréia Neonatal	100	42% C
Habitabilidade	91	51% C			

**TIPO - CDCB-S/HA GENOMIC (08/22)**

GTP1 + 2.853

PTAT +1.16 81%R C. Úbere: +1.80 P&amp;P: +0.55 | 0 Filhas 0 Rebanhos

LINEAR	-2	-1	0	+1	+2	
Estatura					0.18	Alta
Caract. Leiteira					-0.34	Angulosa
Força					-0.13	Forte
Profundidade Corporal					-0.60	Profundo
Largura de Garupa					0.09	Larga
Ângulo da Garupa					-0.02	Baixa
Pernas Traseiras V. Lateral					0.19	Curvas
Pernas Traseiras V. Trás					0.55	Paralelas
Ângulo do Casco					0.14	Alto
Escore de Pernas e Pés					0.58	Alto
Úbere Anterior, Inserção					2.49	Firme
Altura Úbere Posterior					2.10	Alto
Largura Úbere Posterior					1.60	Largo
Ligamento Central					0.30	Forte
Profundidade de Úbere					2.05	Raso
Coloc. Tetos Anteriores					-0.18	Fechadas
Coloc. Tetos Posterior					-0.32	Fechadas
Comprimento de Tetos					-0.11	Compridas



Avó Paterna: Sandy-Valley Cokinscream-ET



Irmã: Aot Challenger Hadley-ET

007H014411

**Oscar****S-S-I PINNACLE OSCAR-ET****PINNACLE X JEDI X BALISTO**

99% RHA-I aAa: N/A DMS: N/A

Nascimento: 29/09/2017

Reg: H08403143722047

Beta-Casein: N/A | Kappa-Casein: N/A

**Pai:** S-S-I Modesty Pinnacle-ET**Mãe:** S-S-I Jedi 8971 7260-ET (GP-82)**Avô:** S-S-I Montross Jedi-ET (EX-93-GM)**Avó:** Ms Ssi Balst T 8971-ET**Bisavô:** De-Su 11236 Balisto-ET**Bisavó:** Ms Welcome Uno Tarina-ET (VG-86-VG-MS-DOM)**AVALIAÇÃO DO TOURO - CDCB-S GENOMIC EVALUATION (08/22)**

Leite	+1.272	82% C	0 Filhas	0 Rebanhos	US
Proteína	+49	+0.03			
Gordura	+45	-0.01	Mérito Líquido \$		+\$658
Vida Produtiva	+2.8	78% C	Mérito Fluido \$		+\$607
Permanência	-1.0	73% C	Mérito em Queijo \$		+\$664
CCS	3.00	79% C	Mérito Pastoreio \$		+\$662
Mastite	-1.1	73% C	HHP\$		+\$598
HCR	+0.3	75% C	CCR		+1.0
Tx Prenhez Filhas	+0.1	77% C	SCR		+1.0

**CARACTERÍSTICAS DE PARTO - CDCB-S GENOMIC EVALUATION (08/22)**

Facilidade de Parto do Touro	1.6%	63% C	0 Obs
Facilidade de Parto das Filhas	1.6%	62% C	0 Filhas
Mortes ao Nascer - Touros	4.1%	60% C	0 Obs
Mortes ao Nascer - Filhas	3.4%	60% C	0 Filhas

**WELLNESS TRAITS - ZOETIS WELLNESS EVALUATION (08/22)**

Vacas	DWP\$	+\$454	WT\$	-\$182	
Mastite	89	59% C	Doe. Resp. Vaca	99	50% C
Claudiação	96	55% C	Ovário Cístico	100	37% C
Aborto da Vaca	104	44% C	Parto Gemelar	98	57% C
Metrite	108	57% C	Cetose	108	52% C
Ret. Placenta	98	60% C	Febre do Leite	97	55% C
Desp. Abomoso	105	51% C			

**Bezerros CW\$ -\$56**

Calf. Resp. Dis.	92	50% C	Diarréia Neonatal	102	50% C
Habitabilidade	88	54% C			

**TIPO - CDCB-S/HA GENOMIC (08/22)**

GTP1 + 2.604

PTAT +0.97 81%R C. Úbere: +1.32 P&amp;P: +0.01 | 0 Filhas 0 Rebanhos

LINEAR	-2	-1	0	+1	+2	
Estatura					0.25	Alta
Caract. Leiteira					1.76	Angulosa
Força					-0.45	Forte
Profundidade Corporal					-0.08	Profundo
Largura de Garupa					-1.00	Larga
Ângulo da Garupa					-1.16	Baixa
Pernas Traseiras V. Lateral					-1.06	Curvas
Pernas Traseiras V. Trás					0.08	Paralelas
Ângulo do Casco					0.62	Alto
Escore de Pernas e Pés					0.05	Alto
Úbere Anterior, Inserção					1.46	Firme
Altura Úbere Posterior					2.17	Alto
Largura Úbere Posterior					1.78	Largo
Ligamento Central					0.02	Forte
Profundidade de Úbere					0.80	Raso
Coloc. Tetos Anteriores					0.38	Fechadas
Coloc. Tetos Posterior					0.04	Fechadas
Comprimento de Tetos					-1.02	Compridas



Mãe: S-S-I Jedi 8971 7260-ET



Bisavó: Ms Welcome Uno Tarina-ET

007H015085  
**Perfect**



007H015523  
**Parsly**



**SIEMERS RENGD PERFECT-ET**

TR TP TC TV TL TY TD

**RENEGADE X DELTA-LAMBDA X DENVER**

99% RHA-I aAa: 324 DMS: 135,561

Nascimento: 03/02/2019

Reg: H08403200124761

Siemers Holstein Farms, Inc., Newton, WI

Beta-Casein: A2A2 | Kappa-Casein: BB

**Pai:** S-S-I PR Renegade-ET

**Mãe:** Siemers Lmda Paris 27856-ET (EX-91-EX-MS)

**Avô:** Farnear Delta-Lambda-ET

**Avô:** Siemers Denver Paris-ET (EX-91-EX-MS-GMD-DOM)

**Bisavô:** Mr Mogul Denver 1426-ET

**Bisavó:** Quality Tango Paris (VG-86-VG-MS)



**AVALIAÇÃO DO TOURO - CDCB-S GENOMIC EVALUATION (08/22)**

Leite	+1.164	82% C	0 Filhas	0 Rebanhos	US
Proteína	+60	+0.08			
Gordura	+95	+0.17	Mérito Líquido \$		+\$894
Vida Produtiva	+4.3	77% C	Mérito Fluido \$		+\$775
Permanência	+1.2	71% C	Mérito em Queijo \$		+\$909
CCS	2.94	79% C	Mérito Pastoreio \$		+\$860
Mastite	+2.0	71% C	HHP\$		+\$1.018
HCR	+1.7	78% C	CCR		+1.0
Tx Prenhez Filhas	+0.1	77% C	SCR		+0.3

**CARACTERÍSTICAS DE PARTO - CDCB-S GENOMIC EVALUATION (08/22)**

Facilidade de Parto do Touro	2.3%	99% C	5.439 Obs
Facilidade de Parto das Filhas	1.9%	70% C	0 Filhas
Mortes ao Nascer - Touros	6.1%	97% C	4.875 Obs
Mortes ao Nascer - Filhas	5.0%	64% C	0 Filhas

**WELLNESS TRAITS - ZOETIS WELLNESS EVALUATION (08/22)**

Vacas	DWP\$	+\$885	WT\$	-\$19
Mastite	102	52% C	Doe. Resp. Vaca	99 42% C
Claudicação	94	47% C	Ovário Cístico	103 26% C
Aborto da Vaca	100	35% C	Parto Gemelar	102 47% C
Metrite	99	50% C	Cetose	98 44% C
Ret. Placenta	94	52% C	Febre do Leite	97 46% C
Desp. Abomaso	103	41% C		

**Bezerros CW\$ +\$19**

Calf. Resp. Dis.	104	44% C	Diarréia Neonatal	105	83% C
Habitabilidade	98	49% C			

**TIPO - CDCB-S/HA GENOMIC (08/22) GTPI + 3.061**

PTAT +2.49 81%R C. Úbere: +2.34 P&P: +1.80 | 0 Filhas 0 Rebanhos

LINEAR	-2	-1	0	+1	+2	
Estatura	Baixa					1.73 Alta
Caract. Leiteira	Grossoiro					1.72 Angulosa
Força	Fragil					1.45 Forte
Profundidade Corporal	Raso					1.39 Profundo
Largura de Garupa	Estreita					2.19 Larga
Ângulo da Garupa	Alta					0.11 Baixa
Pernas Traseiras V. Lateral	Retas					-0.61 Curvas
Pernas Traseiras V. Trás	Fechado					2.59 Paralelas
Ângulo do Casco	Baixo					2.00 Alto
Escore de Pernas e Pés	Baixo					1.89 Alto
Úbere Anterior, Inserção	Frouxo					2.37 Firme
Altura Úbere Posterior	Baixo					3.45 Alto
Largura Úbere Posterior	Estreito					4.22 Largo
Ligamento Central	Fraco					1.50 Forte
Profundidade de Úbere	Profundo					1.08 Raso
Coloc. Tetos Anteriores	Abertas					1.14 Fechadas
Coloc. Tetos Posteriores	Abertas					1.44 Fechadas
Comprimento de Tetos	Curtas					0.63 Compridas



Irmã: Midas-Touch Brenn Janet-ET



Trisavo: Roylane Shot Mindy 2079-ET

**SIEMERS TWN PARSLY 32480-ET**

TR TP TC TV TL TY TD

**TOWN X LAMBDA X DENVER**

99% RHA-I aAa: 324 DMS: 561, 126

Nascimento: 16/11/2019

Reg: H08403208357105

Siemers Holstein Farms, Inc., Newton, WI

Beta-Casein: A2A2 | Kappa-Casein: BB

**Pai:** End-Road Deano Town-ET

**Mãe:** Siemers Lmda Paris 27856-ET (EX-91-EX-MS)

**Avô:** Farnear Delta-Lambda-ET

**Avô:** Siemers Denver Paris-ET (EX-91-EX-MS-GMD-DOM)

**Bisavô:** Mr Mogul Denver 1426-ET

**Bisavó:** Quality Tango Paris (VG-86-VG-MS)



**AVALIAÇÃO DO TOURO - CDCB-S GENOMIC EVALUATION (08/22)**

Leite	+1.501	81% C	0 Filhas	0 Rebanhos	US
Proteína	+63	+0.06			
Gordura	+76	+0.06	Mérito Líquido \$		+\$863
Vida Produtiva	+5.2	75% C	Mérito Fluido \$		+\$774
Permanência	+1.4	71% C	Mérito em Queijo \$		+\$875
CCS	2.86	77% C	Mérito Pastoreio \$		+\$820
Mastite	+1.3	70% C	HHP\$		+\$885
HCR	+1.6	72% C	CCR		+1.8
Tx Prenhez Filhas	+0.3	74% C	SCR		+1.0

**CARACTERÍSTICAS DE PARTO - CDCB-S GENOMIC EVALUATION (08/22)**

Facilidade de Parto do Touro	2.6%	96% C	1.258 Obs
Facilidade de Parto das Filhas	2.2%	71% C	0 Filhas
Mortes ao Nascer - Touros	6.9%	90% C	1.213 Obs
Mortes ao Nascer - Filhas	5.6%	65% C	0 Filhas

**WELLNESS TRAITS - ZOETIS WELLNESS EVALUATION (08/22)**

Vacas	DWP\$	+\$920	WT\$	+\$57
Mastite	101	52% C	Doe. Resp. Vaca	97 43% C
Claudicação	102	48% C	Ovário Cístico	106 27% C
Aborto da Vaca	104	37% C	Parto Gemelar	97 47% C
Metrite	101	49% C	Cetose	94 42% C
Ret. Placenta	96	52% C	Febre do Leite	97 48% C
Desp. Abomaso	102	42% C		

**Bezerros CW\$ -\$13**

Calf. Resp. Dis.	99	37% C	Diarréia Neonatal	103	40% C
Habitabilidade	95	43% C			

**TIPO - CDCB-S/HA GENOMIC (08/22) GTPI + 2.920**

PTAT +1.60 79%R C. Úbere: +1.97 P&P: +0.65 | 0 Filhas 0 Rebanhos

LINEAR	-2	-1	0	+1	+2	
Estatura	Baixa					1.63 Alta
Caract. Leiteira	Grossoiro					1.79 Angulosa
Força	Fragil					0.94 Forte
Profundidade Corporal	Raso					1.15 Profundo
Largura de Garupa	Estreita					1.48 Larga
Ângulo da Garupa	Alta					0.66 Baixa
Pernas Traseiras V. Lateral	Retas					-1.33 Curvas
Pernas Traseiras V. Trás	Fechado					0.91 Paralelas
Ângulo do Casco	Baixo					1.65 Alto
Escore de Pernas e Pés	Baixo					0.95 Alto
Úbere Anterior, Inserção	Frouxo					1.86 Firme
Altura Úbere Posterior	Baixo					3.41 Alto
Largura Úbere Posterior	Estreito					3.40 Largo
Ligamento Central	Fraco					1.03 Forte
Profundidade de Úbere	Profundo					0.78 Raso
Coloc. Tetos Anteriores	Abertas					0.62 Fechadas
Coloc. Tetos Posteriores	Abertas					1.09 Fechadas
Comprimento de Tetos	Curtas					-0.22 Compridas



Siemers Twn Parsly 32480-ET



Avô: Siemers Denver Paris-ET\_1

007H015793

**Pearce**

SELECT SIRE



007H013788

**Phenom****S-S-I BG PERFECT PEARCE-ET**

TR TP TC TV TL TY TD

**PARFECT X RIO X HELIX**

99% RHA-I aAa: 261 DMS: 345,456

Nascimento: 13/11/2020

Reg: H08403216213829

Select Sires, Inc., Plain City, OH

Beta-Casein: A2A2 | Kappa-Casein: BB

**Pai:** Siemers Rengd Parfect-ET**Mãe:** Adaway Rio 2186-ET (GP-84-VG-MS)**Avô:** Ocd Franchise Rio-ET**Avô:** Adaway Helix 1775-ET (VG-86-VG-MS)**Bisavô:** Aot Silver Helix-ET (VG-86)**Bisavô:** Adaway Tango 1149-ET (VG-85-VG-MS)**AVALIAÇÃO DO TOURO - CDCB-S GENOMIC EVALUATION (08/22)**

Leite	+1.484	80% C	0 Filhas	0 Rebanhos	US
Proteína	+63	+0.06			
Gordura	+85	+0.09	Mérito Líquido \$		+\$962
Vida Produtiva	+5.5	74% C	Mérito Fluido \$		+\$874
Permanência	+0.5	70% C	Mérito em Queijo \$		+\$973
CCS	2.95	75% C	Mérito Pastoreio \$		+\$945
Mastite	+1.3	69% C	HHP\$		+\$1.000
HCR	+1.2	72% C	CCR		+2.3
Tx Prenhez Filhas	+1.0	74% C	SCR		+1.3

**CARACTERÍSTICAS DE PARTO - CDCB-S GENOMIC EVALUATION (08/22)**

Facilidade de Parto do Touro	2.1%	63% C	0 Obs
Facilidade de Parto das Filhas	1.6%	57% C	0 Filhas
Mortes ao Nascer - Touros	5.8%	60% C	0 Obs
Mortes ao Nascer - Filhas	4.8%	54% C	0 Filhas

**WELLNESS TRAITS - ZOETIS WELLNESS EVALUATION (08/22)**

Vacas	DWP\$	+\$1.037	WT\$	+\$61	
Mastite	103	52% C	Doe. Resp. Vaca	103	42% C
Claudicação	96	46% C	Ovário Cístico	103	27% C
Aborto da Vaca	102	36% C	Parto Gemelar	99	48% C
Metrite	103	50% C	Cetose	103	43% C
Ret. Placenta	96	52% C	Febre do Leite	94	48% C
Desp. Abomoso	104	42% C			

**Bezerros CW\$ +\$31**

Calf. Resp. Dis.	105	39% C	Diarréia Neonatal	109	46% C
Habitabilidade	96	45% C			

**TIPO - CDCB-S/HA GENOMIC (08/22)**

GTPI + 3.034

PTAT +2.15 79%R C. Úbere: +2.13 P&amp;P: +1.40 | 0 Filhas 0 Rebanhos

LINEAR	-2	-1	0	+1	+2	
Estatura	Baixa				1.46	Alta
Caract. Leiteira	Grosseiro				2.10	Angulosa
Força	Fragil				1.03	Forte
Profundidade Corporal	Raso				1.31	Profundo
Largura de Garupa	Estreita				2.23	Larga
Ângulo da Garupa	Alta				-0.95	Baixa
Pernas Traseiras V. Lateral	Retas				-0.70	Curvas
Pernas Traseiras V. Trás	Fechado				1.86	Paralelas
Ângulo do Casco	Baixo				1.78	Alto
Escore de Pernas e Pés	Baixo				1.53	Alto
Úbere Anterior, Inserção	Frouxo				1.98	Firme
Altura Úbere Posterior	Baixo				2.80	Alto
Largura Úbere Posterior	Estreito				3.61	Largo
Ligamento Central	Frac				2.26	Forte
Profundidade de Úbere	Profundo				1.07	Raso
Coloc. Tetos Anteriores	Abertas				1.96	Fechadas
Coloc. Tetos Posterior	Abertas				2.65	Fechadas
Comprimento de Tetos	Curtas				-0.50	Compridas



S-S-I Bg Parfect Pearce-ET



Mãe: Adaway Rio 2186-ET

**S-S-I FLAGSHIP PHENOM-ET**

TR TP TC TL TD

**FLAGSHIP X DAMARIS X SUPERSIRE**

99% RHA-I aAa: N/A DMS: 561

Nascimento: 13/08/2016

Reg: H08403138037505

Beta-Casein: A1A2 | Kappa-Casein: AB

**Pai:** S-S-I 1stclass Flagship-ET**Mãe:** S-S-I Damaris Glow 11066-ET (GP-82)**Avô:** S-S-I Sterling Damaris-ET**Avô:** Pundsack Supsire Gloria-ET (GP-82)**Bisavô:** Seagull-Bay Supsire-ET (EX-90-GM)**Bisavô:** Pundsack Gerard Goldgirl-ET**AVALIAÇÃO DO TOURO - CDCB-S GENOMIC EVALUATION (08/22)**

Leite	-20	82% C	0 Filhas	0 Rebanhos	US
Proteína	+20	+0.07			
Gordura	+37	+0.13	Mérito Líquido \$		+\$621
Vida Produtiva	+4.7	78% C	Mérito Fluido \$		+\$520
Permanência	+1.6	75% C	Mérito em Queijo \$		+\$636
CCS	2.84	79% C	Mérito Pastoreio \$		+\$645
Mastite	+1.9	75% C	HHP\$		+\$672
HCR	+4.1	75% C	CCR		+4.1
Tx Prenhez Filhas	+2.1	78% C	SCR		

**CARACTERÍSTICAS DE PARTO - CDCB-S GENOMIC EVALUATION (08/22)**

Facilidade de Parto do Touro	1.5%	71% C	5 Obs
Facilidade de Parto das Filhas	2.1%	70% C	0 Filhas
Mortes ao Nascer - Touros	5.3%	64% C	3 Obs
Mortes ao Nascer - Filhas	4.7%	64% C	0 Filhas

**WELLNESS TRAITS - ZOETIS WELLNESS EVALUATION (08/22)**

Vacas	DWP\$	+\$766	WT\$	+\$160	
Mastite	104	58% C	Doe. Resp. Vaca	100	52% C
Claudicação	96	56% C	Ovário Cístico	107	37% C
Aborto da Vaca	109	47% C	Parto Gemelar	112	55% C
Metrite	113	56% C	Cetose	108	52% C
Ret. Placenta	106	58% C	Febre do Leite	101	55% C
Desp. Abomoso	106	51% C			

**Bezerros CW\$ -\$2**

Calf. Resp. Dis.	101	48% C	Diarréia Neonatal	99	48% C
Habitabilidade	101	52% C			

**TIPO - CDCB-S/HA GENOMIC (08/22)**

GTPI + 2.497

PTAT -0.09 81%R C. Úbere: +1.27 P&amp;P: -0.96 | 0 Filhas 0 Rebanhos

LINEAR	-2	-1	0	+1	+2	
Estatura	Baixa				-1.04	Alta
Caract. Leiteira	Grosseiro				-0.62	Angulosa
Força	Fragil				-0.76	Forte
Profundidade Corporal	Raso				-1.16	Profundo
Largura de Garupa	Estreita				-0.99	Larga
Ângulo da Garupa	Alta				-2.62	Baixa
Pernas Traseiras V. Lateral	Retas				-2.13	Curvas
Pernas Traseiras V. Trás	Fechado				-0.67	Paralelas
Ângulo do Casco	Baixo				0.67	Alto
Escore de Pernas e Pés	Baixo				-1.25	Alto
Úbere Anterior, Inserção	Frouxo				1.06	Firme
Altura Úbere Posterior	Baixo				1.27	Alto
Largura Úbere Posterior	Estreito				1.10	Largo
Ligamento Central	Frac				0.78	Forte
Profundidade de Úbere	Profundo				0.82	Raso
Coloc. Tetos Anteriores	Abertas				0.64	Fechadas
Coloc. Tetos Posterior	Abertas				1.22	Fechadas
Comprimento de Tetos	Curtas				-1.45	Compridas



Avô: Pundsack Supsire Gloria-ET



Irmã: Four-Gal Fs Roxy 4587-ET

007H013695  
**Phineas**



009H016239  
**Pins**

**S-S-I MALIBU PHINEAS-ET**  
**MALIBU X DAMARIS X SUPERSIRE**

99% RHA-I aAa: N/A DMS: 234,345  
Nascimento: 29/04/2016  
Reg: H08403131003562

Beta-Casein: A1A2 | Kappa-Casein: N/A

**Pai:** S-S-I Kingboy Malibu-ET  
**Mãe:** S-S-I Damars Midas 11034-ET (VG-87-VG-MS)  
**Avô:** S-S-I Sterling Damaris-ET  
**Avó:** S-S-I Suprsire Miri 8679-ET (EX-90-EX-MS-GMD-DOM)  
**Bisavô:** Seagull-Bay Supersire-ET (EX-90-GM)  
**Bisavó:** S-S-I Bookem Modesto7269-ET (VG-87-VG-MS-DOM)

**AVALIAÇÃO DO TOURO - CDCB-S GENOMIC EVALUATION (08/22)**

Leite	+1.299	82% C	0 Filhas 0 Rebanhos US
Proteína	+39	+0.00	
Gordura	+27	-0.08	Mérito Líquido \$ +\$389
Vida Produtiva	+2.6	78% C	Mérito Fluido \$ +\$384
Permanência	+0.2	74% C	Mérito em Queijo \$ +\$392
CCS	2.84	79% C	Mérito Pastoreio \$ +\$382
Mastite	+1.5	73% C	HHP\$ +\$582
HCR	+0.5	74% C	CCR +2.3
Tx Prenhez Filhas	+1.2	77% C	SCR

**CARACTERÍSTICAS DE PARTO - CDCB-S GENOMIC EVALUATION (08/22)**

Facilidade de Parto do Touro	2.3%	70% C	1 Obs
Facilidade de Parto das Filhas	2.4%	70% C	0 Filhas
Mortes ao Nascer - Touros	6.3%	63% C	1 Obs
Mortes ao Nascer - Filhas	5.2%	64% C	0 Filhas

**TIPO - CDCB-S/HA GENOMIC (08/22) GTPI + 2.439**

PTAT +0.69 81%R C. Úbere: +0.90 P&P: -0.54 | 0 Filhas 0 Rebanhos

LINEAR	-2	-1	0	+1	+2	
Estatura	Baixa					1.36 Alta
Caract. Leiteira	Grosseiro					0.04 Angulosa
Força	Fragil					1.38 Forte
Profundidade Corporal	Raso					0.82 Profundo
Largura de Garupa	Estreita					1.09 Larga
Ângulo da Garupa	Alta					-1.03 Baixa
Pernas Traseiras V. Lateral	Retas					-0.27 Curvas
Pernas Traseiras V. Trás	Fechado					-0.33 Paralelas
Ângulo do Casco	Baixo					1.07 Alto
Escore de Pernas e Pés	Baixo					-0.27 Alto
Úbere Anterior, Inserção	Frouxo					1.48 Firme
Altura Úbere Posterior	Baixo					1.00 Alto
Largura Úbere Posterior	Estreito					1.47 Largo
Ligamento Central	Frac					0.56 Forte
Profundidade de Úbere	Profundo					1.32 Raso
Coloc. Tetos Anteriores	Abertas					0.18 Fechadas
Coloc. Tetos Posterior	Abertas					0.27 Fechadas
Comprimento de Tetos	Curtas					0.55 Compridas



Mãe: S-S-I Damars Midas 11034-ET

**S-S-I PROLOGUE PINS-ET**  
**PROLOGUE X BIG AL X RESOLVE**

99% RHA-I aAa: N/A DMS: N/A  
Nascimento: 2810/2021  
Reg: H08403241466455  
Select Sires, Inc., Plain City, OH

Beta-Casein: A2A2 | Kappa-Casein: AA

**Pai:** Progenesis Prologue  
**Mãe:** Plain-Knoll Big Al 2880 (GP-82-VG-MS)  
**Avô:** A-S-Cannon Frzld Big Al-ET  
**Avó:** Plain-Knoll Resolve 1893-ET (VG-87-VG-MS)  
**Bisavô:** Blumenfeld Jedi Resolve-ET  
**Bisavó:** Plain-Knoll Josuper 794-ET (VG-85-VG-MS-DOM)

**AVALIAÇÃO DO TOURO - CDCB-S GENOMIC EVALUATION (08/22)**

Leite	+1.003	79% C	0 Filhas 0 Rebanhos US
Proteína	+55	+0.08	
Gordura	+110	+0.25	Mérito Líquido \$ +\$1.033
Vida Produtiva	+5.6	74% C	Mérito Fluido \$ +\$907
Permanência	+2.7	70% C	Mérito em Queijo \$ +\$1.053
CCS	2.70	75% C	Mérito Pastoreio \$ +\$974
Mastite	+3.9	69% C	HHP\$ +\$1.112
HCR	+1.4	71% C	CCR +1.2
Tx Prenhez Filhas	-0.4	73% C	SCR

**CARACTERÍSTICAS DE PARTO - CDCB-S GENOMIC EVALUATION (08/22)**

Facilidade de Parto do Touro	2.3%	61% C	0 Obs
Facilidade de Parto das Filhas	2.6%	57% C	0 Filhas
Mortes ao Nascer - Touros	6.3%	56% C	0 Obs
Mortes ao Nascer - Filhas	5.6%	54% C	0 Filhas

**WELLNESS TRAITS - ZOETIS WELLNESS EVALUATION (08/22)**

Vacas	DWP\$	+\$1.149	WTS\$	+\$89
Mastite	107	51% C	Doe. Resp. Vaca	101 41% C
Claudiação	91	47% C	Ovário Cístico	107 27% C
Aborto da Vaca	101	35% C	Parto Gemelar	103 47% C
Metrite	106	49% C	Cetose	104 42% C
Ret. Placenta	104	51% C	Febre do Leite	96 48% C
Desp. Abomoso	96	40% C		

Bezerros	CW\$	+\$20
Calf. Resp. Dis.	99	35% C
Habitabilidade	103	43% C
		Diarréia Neonatal 104 37% C

**TIPO - CDCB-S/HA GENOMIC (08/22) GTPI + 2.999**

PTAT +0.97 77%R C. Úbere: +1.43 P&P: +0.49 | 0 Filhas 0 Rebanhos

LINEAR	-2	-1	0	+1	+2	
Estatura	Baixa					-0.26 Alta
Caract. Leiteira	Grosseiro					0.17 Angulosa
Força	Fragil					0.02 Forte
Profundidade Corporal	Raso					-0.18 Profundo
Largura de Garupa	Estreita					0.09 Larga
Ângulo da Garupa	Alta					-0.84 Baixa
Pernas Traseiras V. Lateral	Retas					-0.84 Curvas
Pernas Traseiras V. Trás	Fechado					0.22 Paralelas
Ângulo do Casco	Baixo					0.55 Alto
Escore de Pernas e Pés	Baixo					0.47 Alto
Úbere Anterior, Inserção	Frouxo					1.69 Firme
Altura Úbere Posterior	Baixo					1.33 Alto
Largura Úbere Posterior	Estreito					1.61 Largo
Ligamento Central	Frac					0.88 Forte
Profundidade de Úbere	Profundo					0.90 Raso
Coloc. Tetos Anteriores	Abertas					1.28 Fechadas
Coloc. Tetos Posterior	Abertas					1.37 Fechadas
Comprimento de Tetos	Curtas					-0.90 Compridas



Tia Paterna: Plain-Knoll Big Al 2880



Tia Paterna: Winstar Big Al 5852-ET



**S-S-I LA RIVETNG POWER-P-ET**

TR TP TC TV TL TY TD

**RIVETING X REASON X MODESTY**

99% RHA-I aAa: 342 DMS: N/A

Nascimento: 30/04/2019

Reg: H08403150910946

Beta-Casein: A2A2 | Kappa-Casein: AB

**Pai:** S-S-I Bg Frzzld Riveting-ET

**Mãe:** S-S-I Reason 11749 12077-ET

**Avô:** Blumenfeld Jedi Reason-ET

**Avô:** S-S-I Modsty 10932 11749-ET

**Bisavô:** Bacon-Hill Pety Modesty-ET (VG-86-GM)

**Bisavô:** S-S-I Erasr Maci 10932-P-ET



**AVALIAÇÃO DO TOURO - CDCB-S GENOMIC EVALUATION (08/22)**

Leite	+643	82% C.	0 Filhas 0 Rebanhos US	
Proteína	+33	+0.05		
Gordura	+32	+0.03	Mérito Líquido \$	+\$643
Vida Produtiva	+5.1	77% C	Mérito Fluido \$	+\$571
Permanência	+2.5	71% C	Mérito em Queijo \$	+\$655
CCS	2.76	79% C	Mérito Pastoreio \$	+\$622
Mastite	+3.5	72% C	HHP\$	+\$738
HCR	+2.6	75% C	CCR	+2.4
Tx Prenhez Filhas	+1.3	77% C	SCR	

**CARACTERÍSTICAS DE PARTO - CDCB-S GENOMIC EVALUATION (08/22)**

Facilidade de Parto do Touro	2.5%	63% C	0 Obs
Facilidade de Parto das Filhas	2.4%	61% C	0 Filhas
Mortes ao Nascer - Touros	5.8%	59% C	0 Obs
Mortes ao Nascer - Filhas	4.5%	60% C	0 Filhas

**WELLNESS TRAITS - ZOETIS WELLNESS EVALUATION (08/22)**

Vacas	DWP\$	+\$690	WT\$	+\$201
Mastite	107	58% C	Doe. Resp. Vaca	103 49% C
Claudicação	103	54% C	Ovário Cístico	105 35% C
Aborto da Vaca	99	43% C	Parto Gemelar	98 56% C
Metrite	101	58% C	Cetose	108 52% C
Ret. Placenta	88	60% C	Febre do Leite	104 54% C
Desp. Abomoso	107	49% C		

**Bezerros CW\$ -\$59**

Calf. Resp. Dis.	96	49% C	Diarréia Neonatal	97	50% C
Habitabilidade	90	55% C			

**TIPO - CDCB-S/HA GENOMIC (08/22) GTPI + 2.644**

PTAT +0.92 80%R C. Úbere: +1.77 P&P: +0.64 | 0 Filhas 0 Rebanhos

LINEAR	-2	-1	0	+1	+2
Estatura	Baixa				-0.14 Alta
Caract. Leiteira	Grossoiro				-0.38 Angulosa
Força	Fragil				-0.81 Forte
Profundidade Corporal	Raso				-1.13 Profundo
Largura de Garupa	Estreita				-0.80 Larga
Ângulo da Garupa	Alta				0.26 Baixa
Pernas Traseiras V. Lateral	Retas				-0.09 Curvas
Pernas Traseiras V. Trás	Fechado				0.52 Paralelas
Ângulo do Casco	Baixo				0.95 Alto
Escore de Pernas e Pés	Baixo				0.55 Alto
Úbere Anterior, Inserção	Frouxo				2.55 Firme
Altura Úbere Posterior	Baixo				2.15 Alto
Largura Úbere Posterior	Estreito				0.82 Largo
Ligamento Central	Frac				0.07 Forte
Profundidade de Úbere	Profundo				2.45 Raso
Coloc. Tetos Anteriores	Abertas				-0.22 Fechadas
Coloc. Tetos Posterior	Abertas				0.02 Fechadas
Comprimento de Tetos	Curtas				-0.83 Compridas



Trisavô: S-S-I Suprsire Miri 8679-ET



Mãe: Jenny-Lou Riveting Hulu-ET

**S-S-I LEGACY PRIMETIME-ET**

TR TP TC TL TD

**LEGACY X MEDLEY X JEDI**

99% RHA-I aAa: 453 DMS: 345,456

Nascimento: 06/08/2019

Reg: H08403205704261

Select Sires, Inc., Plain City, OH

Beta-Casein: A2A2 | Kappa-Casein: AB

**Pai:** Pine-Tree Cw Legacy-ET

**Mãe:** Clear-Echo Medley 4361-ET (VG-85-VG-MS)

**Avô:** Abs Medley-ET

**Avô:** Clear-Echo Jedi 3876-ET

**Bisavô:** S-S-I Montross Jedi-ET (EX-93-GM)

**Bisavô:** Clear-Echo Tatum 3326-ET (EX-91-2E-EX-MS)



**AVALIAÇÃO DO TOURO - CDCB-S GENOMIC EVALUATION (08/22)**

Leite	+1.354	82% C.	0 Filhas 0 Rebanhos US	
Proteína	+48	+0.02		
Gordura	+67	+0.05	Mérito Líquido \$	+\$879
Vida Produtiva	+7.1	77% C	Mérito Fluido \$	+\$829
Permanência	+3.1	72% C	Mérito em Queijo \$	+\$893
CCS	2.51	79% C	Mérito Pastoreio \$	+\$807
Mastite	+4.1	72% C	HHP\$	+\$1.010
HCR	+2.8	75% C	CCR	+2.8
Tx Prenhez Filhas	+0.4	77% C	SCR	-0.9

**CARACTERÍSTICAS DE PARTO - CDCB-S GENOMIC EVALUATION (08/22)**

Facilidade de Parto do Touro	1.9%	97% C	1.727 Obs
Facilidade de Parto das Filhas	2.0%	70% C	0 Filhas
Mortes ao Nascer - Touros	5.9%	92% C	1.318 Obs
Mortes ao Nascer - Filhas	5.2%	64% C	0 Filhas

**WELLNESS TRAITS - ZOETIS WELLNESS EVALUATION (08/22)**

Vacas	DWP\$	+\$978	WT\$	+\$179
Mastite	104	57% C	Doe. Resp. Vaca	98 48% C
Claudicação	101	53% C	Ovário Cístico	103 34% C
Aborto da Vaca	98	41% C	Parto Gemelar	101 54% C
Metrite	109	53% C	Cetose	103 51% C
Ret. Placenta	105	58% C	Febre do Leite	100 53% C
Desp. Abomoso	104	48% C		

**Bezerros CW\$ +\$5**

Calf. Resp. Dis.	104	47% C	Diarréia Neonatal	103	50% C
Habitabilidade	96	53% C			

**TIPO - CDCB-S/HA GENOMIC (08/22) GTPI + 2.801**

PTAT +0.62 81%R C. Úbere: +1.22 P&P: -0.79 | 0 Filhas 0 Rebanhos

LINEAR	-2	-1	0	+1	+2
Estatura	Baixa				-0.15 Alta
Caract. Leiteira	Grossoiro				0.14 Angulosa
Força	Fragil				-0.23 Forte
Profundidade Corporal	Raso				-0.57 Profundo
Largura de Garupa	Estreita				-0.22 Larga
Ângulo da Garupa	Alta				0.01 Baixa
Pernas Traseiras V. Lateral	Retas				-0.50 Curvas
Pernas Traseiras V. Trás	Fechado				-0.72 Paralelas
Ângulo do Casco	Baixo				-0.65 Alto
Escore de Pernas e Pés	Baixo				-0.77 Alto
Úbere Anterior, Inserção	Frouxo				1.49 Firme
Altura Úbere Posterior	Baixo				1.30 Alto
Largura Úbere Posterior	Estreito				1.65 Largo
Ligamento Central	Frac				0.51 Forte
Profundidade de Úbere	Profundo				0.99 Raso
Coloc. Tetos Anteriores	Abertas				0.00 Fechadas
Coloc. Tetos Posterior	Abertas				-0.09 Fechadas
Comprimento de Tetos	Curtas				-1.07 Compridas



Mãe: Clear-Echo Medley 4361-ET



Bisavô: Clear-Echo Tatum 3326-ET

007H015064  
**Prism**



007H014797  
**Raid**

**WILRA S-S-I ROME PRISM-ET**

TR TP TC TL TD  
**ROME X KNIGHT X DELFINO**

99% RHA-I aAa: N/A DMS: N/A  
Nascimento: 16/03/2019  
Reg: H08403206205349

Beta-Casein: A1A2 | Kappa-Casein: AB

**Pai:** De-Su Frazzld Rome 14192-ET  
**Mãe:** Ssi-Duckett 1392 (VG-85-VG-MS)  
**Avô:** S-S-I La Jedi Knight-ET  
**Avô:** Wilra Delfino 919-ET  
**Bisavô:** Clear-Echo Delfino 110-ET (VG-88)  
**Bisavô:** Wilra Super Sire 605-ET

**AVALIAÇÃO DO TOURO - CDCB-S GENOMIC EVALUATION (08/22)**

Leite	+770	82% C	0 Filhas	0 Rebanhos	US
Proteína	+40	+0.06			
Gordura	+58	+0.10	Mérito Líquido \$		+\$752
Vida Produtiva	+5.3	77% C	Mérito Fluido \$		+\$657
Permanência	+0.9	71% C	Mérito em Queijo \$		+\$772
CCS	2.50	79% C	Mérito Pastoreio \$		+\$707
Mastite	+3.1	72% C	HHP\$		+\$842
HCR	+1.2	75% C	CCR		+1.8
Tx Prenhez Filhas	+0.1	77% C	SCR		

**CARACTERÍSTICAS DE PARTO - CDCB-S GENOMIC EVALUATION (08/22)**

Facilidade de Parto do Touro	2.3%	62% C	0 Obs
Facilidade de Parto das Filhas	2.8%	61% C	0 Filhas
Mortes ao Nascer - Touros	5.7%	59% C	0 Obs
Mortes ao Nascer - Filhas	5.3%	59% C	0 Filhas

**WELLNESS TRAITS - ZOETIS WELLNESS EVALUATION (08/22)**

Vacas	DWP\$	+\$983	WT\$	+\$301
Mastite	111	54% C	Doe. Resp. Vaca	96 45% C
Claudicação	101	50% C	Ovário Cístico	106 31% C
Aborto da Vaca	101	39% C	Parto Gemelar	107 53% C
Metrite	107	55% C	Cetose	110 49% C
Ret. Placenta	98	57% C	Febre do Leite	93 52% C
Desp. Abomaso	108	44% C		

**Bezerros CW\$ -\$39**

Calf. Resp. Dis.	104	46% C	Diarréia Neonatal	98 47% C
Habitabilidade	89	51% C		

**TIPO - CDCB-S/HA GENOMIC (08/22) GTPI + 2.705**

PTAT +0.85 81%R C. Úbere: +1.28 P&P: +0.05 | 0 Filhas 0 Rebanhos

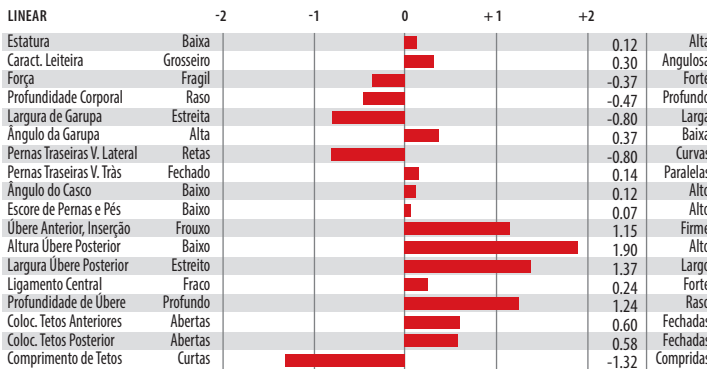

Imã: Dewgood 748 J Reprint-ET



Tia Paterna: Welcome Knight Sammi-ET

**PLAIN-KNOLL GOMES RAID**

TR TP TC TL TD  
**GOMES X MODESTY X MOGUL**

99% RHA-I aAa: N/A DMS: N/A  
Nascimento: 05/03/2018  
Reg: H08403134545205

Beta-Casein: A1A2 | Kappa-Casein: BB

**Pai:** S-S-I Jedi Gomes-ET  
**Mãe:** Plain-Knoll Modesty 1089-ET  
**Avô:** Bacon-Hill Pety Modesty-ET (VG-86-GM)  
**Avô:** Plain-Knoll Mogul Mariah (VG-88-VG-MS-GMD-DOM)  
**Bisavô:** Mountfield Ssi Dcy Mogul-ET (EX-93-GM)  
**Bisavô:** Roylane Socra Mira 1760-ET (EX-91-2E-EX-MS-DOM)

**AVALIAÇÃO DO TOURO - CDCB-S GENOMIC EVALUATION (08/22)**

Leite	+530	82% C	0 Filhas	0 Rebanhos	US
Proteína	+26	+0.03			
Gordura	+45	+0.09	Mérito Líquido \$		+\$634
Vida Produtiva	+4.5	78% C	Mérito Fluido \$		+\$587
Permanência	+3.4	74% C	Mérito em Queijo \$		+\$639
CCS	3.00	79% C	Mérito Pastoreio \$		+\$642
Mastite	-0.5	74% C	HHP\$		+\$605
HCR	+1.9	75% C	CCR		+3.6
Tx Prenhez Filhas	+1.9	77% C	SCR		

**CARACTERÍSTICAS DE PARTO - CDCB-S GENOMIC EVALUATION (08/22)**

Facilidade de Parto do Touro	1.6%	63% C	0 Obs
Facilidade de Parto das Filhas	1.6%	62% C	0 Filhas
Mortes ao Nascer - Touros	5.6%	60% C	0 Obs
Mortes ao Nascer - Filhas	5.0%	60% C	0 Filhas

**WELLNESS TRAITS - ZOETIS WELLNESS EVALUATION (08/22)**

Vacas	DWP\$	+\$620	WTS	+\$52
Mastite	96	62% C	Doe. Resp. Vaca	104 54% C
Claudicação	100	58% C	Ovário Cístico	105 38% C
Aborto da Vaca	100	47% C	Parto Gemelar	103 58% C
Metrite	113	60% C	Cetose	109 55% C
Ret. Placenta	102	62% C	Febre do Leite	102 59% C
Desp. Abomaso	105	63% C		

**Bezerros CW\$ -\$11**

Calf. Resp. Dis.	102	51% C	Diarréia Neonatal	96 51% C
Habitabilidade	101	55% C		

**TIPO - CDCB-S/HA GENOMIC (08/22) GTPI + 2.584**

PTAT +0.81 80%R C. Úbere: +1.20 P&P: +0.21 | 0 Filhas 0 Rebanhos

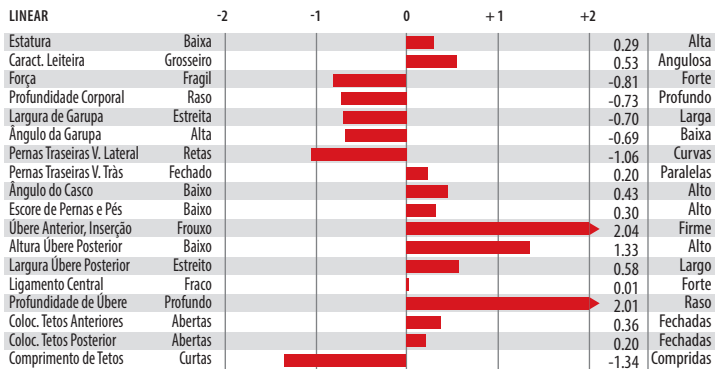

Avô: Plain-Knoll Mogul Mariah



Bisavô: Roylane Socra Mira 1760-ET



007H013958  
**Raider**



007H014431  
**Rainman**

**S-S-I BANDARES RAIDER-ET**

TR TP TC TL TD  
**BANDARES X SPARK X HALOGEN**

100% RHA-NA aAa: N/A DMS: 345  
Nascimento: 13/11/2016  
Reg: H08403138037751

Beta-Casein: A1A2 | Kappa-Casein: BB

**Pai:** Wa-Del Yoder Bandares-ET  
**Mãe:** S-S-I Spark Valo 7023-ET (GP-83-VG-MS)  
**Avô:** Webb-Vue Spark 2060-ET  
**Avô:** Quiet-Brook-D Halo Valo-ET (GP-84-VG-MS)  
**Bisavô:** Cookiecutter Petron Halogen  
**Bisavô:** Quiet-Brook-D Epic Vienna (VG-87-VG-MS)

**AVALIAÇÃO DO TOURO - CDCB-S GENOMIC EVALUATION (08/22)**

Leite	+565	82% C	0 Filhas	0 Rebanhos	US
Proteína	+28	+0.04			
Gordura	+44	+0.08	Mérito Líquido \$		+\$509
Vida Produtiva	+3.6	78% C	Mérito Fluido \$		+\$444
Permanência	+1.2	74% C	Mérito em Queijo \$		+\$524
CCS	2.59	79% C	Mérito Pastoreio \$		+\$424
Mastite	+2.7	74% C	HHP\$		+\$579
HCR	+0.1	75% C	CCR		-0.9
Tx Prenhez Filhas	-1.5	77% C	SCR		

**CARACTERÍSTICAS DE PARTO - CDCB-S GENOMIC EVALUATION (08/22)**

Facilidade de Parto do Touro	1.9%	63% C	0 Obs
Facilidade de Parto das Filhas	2.6%	62% C	0 Filhas
Mortes ao Nascer - Touros	4.9%	60% C	0 Obs
Mortes ao Nascer - Filhas	5.0%	61% C	0 Filhas

**WELLNESS TRAITS - ZOETIS WELLNESS EVALUATION (08/22)**

Vacas	DWP\$	+\$629	WT\$	+\$150
Mastite	105	61% C	Doe. Resp. Vaca	102 54% C
Claudicação	104	58% C	Ovário Cístico	99 40% C
Aborto da Vaca	103	49% C	Parto Gemelar	102 58% C
Metrite	98	59% C	Cetose	107 54% C
Ret. Placenta	93	61% C	Febre do Leite	101 58% C
Desp. Abomaso	101	54% C		

Bezerros	CW\$	-\$4		
Calf. Resp. Dis.	94	50% C	Diarréia Neonatal	108 50% C
Habitabilidade	95	55% C		

**TIPO - CDCB-S/HA GENOMIC (08/22) GTPI + 2.500**

PTAT +0.82 81%R C. Úbere: +1.56 P&P: +0.24 | 0 Filhas 0 Rebanhos

LINEAR	-2	-1	0	+1	+2	
Estatura					-0.19	Alta
Caract. Leiteira					-0.66	Angulosa
Força					0.05	Forte
Profundidade Corporal					-0.64	Profundo
Largura de Garupa					0.71	Larga
Ângulo da Garupa					-0.37	Baixa
Pernas Traseiras V. Lateral					-0.21	Curvas
Pernas Traseiras V. Trás					0.46	Paralelas
Ângulo do Casco					0.06	Alto
Escore de Pernas e Pés					0.12	Alto
Úbere Anterior, Inserção					1.52	Firme
Altura Úbere Posterior					1.95	Alto
Largura Úbere Posterior					1.63	Largo
Ligamento Central					0.74	Forte
Profundidade de Úbere					1.17	Raso
Coloc. Tetos Anteriores					0.72	Fechadas
Coloc. Tetos Posterior					0.81	Fechadas
Comprimento de Tetos					-1.05	Compridas



Avô: Quiet-Brook-D Halo Valo-ET



Bisavô: Quiet-Brook-D Epic Vienna

**OCD SLAMDUNK RAINMAN-ET**

TR TP TC TL TD  
**SLAMDUNK X DELTA X NUMERO UNO**

99% RHA-I aAa: N/A DMS: 345,135  
Nascimento: 19/07/2017  
Reg: H08403144905093

Beta-Casein: A1A2 | Kappa-Casein: AE

**Pai:** Ocd Spring Slamdunk-ET (GM)  
**Mãe:** Ocd Delta Rae 4528-ET  
**Avô:** Mr Mogul Delta 1427-ET  
**Avô:** Edg Ruby Uno Rae 2054-ET (EX-91-EX-MS-DOM)  
**Bisavô:** Amighetti Numero Uno-ET (GM)  
**Bisavô:** Sandy-Valley Robust Ruby-ET (EX-90-2E-VG-MS)

**AVALIAÇÃO DO TOURO - CDCB-S GENOMIC EVALUATION (08/22)**

Leite	+250	82% C	0 Filhas	0 Rebanhos	US
Proteína	+21	+0.05			
Gordura	+63	+0.19	Mérito Líquido \$		+\$613
Vida Produtiva	+3.7	78% C	Mérito Fluido \$		+\$546
Permanência	+0.9	74% C	Mérito em Queijo \$		+\$622
CCS	2.90	79% C	Mérito Pastoreio \$		+\$632
Mastite	+1.9	74% C	HHP\$		+\$694
HCR	+2.9	75% C	CCR		+3.8
Tx Prenhez Filhas	+1.6	78% C	SCR		

**CARACTERÍSTICAS DE PARTO - CDCB-S GENOMIC EVALUATION (08/22)**

Facilidade de Parto do Touro	2.6%	63% C	0 Obs
Facilidade de Parto das Filhas	1.7%	62% C	0 Filhas
Mortes ao Nascer - Touros	5.9%	60% C	0 Obs
Mortes ao Nascer - Filhas	4.8%	60% C	0 Filhas

**WELLNESS TRAITS - ZOETIS WELLNESS EVALUATION (08/22)**

Vacas	DWP\$	+\$634	WTS	+\$103
Mastite	105	61% C	Doe. Resp. Vaca	103 54% C
Claudicação	99	58% C	Ovário Cístico	107 41% C
Aborto da Vaca	103	48% C	Parto Gemelar	99 58% C
Metrite	99	60% C	Cetose	100 55% C
Ret. Placenta	96	62% C	Febre do Leite	100 59% C
Desp. Abomaso	103	54% C		

Bezerros	CW\$	-\$70		
Calf. Resp. Dis.	99	51% C	Diarréia Neonatal	94 52% C
Habitabilidade	88	55% C		

**TIPO - CDCB-S/HA GENOMIC (08/22) GTPI + 2.577**

PTAT +0.79 81%R C. Úbere: +0.96 P&P: -0.47 | 0 Filhas 0 Rebanhos

LINEAR	-2	-1	0	+1	+2	
Estatura					0.83	Alta
Caract. Leiteira					0.55	Angulosa
Força					0.33	Forte
Profundidade Corporal					0.11	Profundo
Largura de Garupa					0.95	Larga
Ângulo da Garupa					0.97	Baixa
Pernas Traseiras V. Lateral					0.53	Curvas
Pernas Traseiras V. Trás					-0.66	Paralelas
Ângulo do Casco					0.23	Alto
Escore de Pernas e Pés					-0.16	Alto
Úbere Anterior, Inserção					1.27	Firme
Altura Úbere Posterior					1.31	Alto
Largura Úbere Posterior					1.10	Largo
Ligamento Central					0.30	Forte
Profundidade de Úbere					1.28	Raso
Coloc. Tetos Anteriores					0.50	Fechadas
Coloc. Tetos Posterior					0.75	Fechadas
Comprimento de Tetos					-1.04	Compridas



Avô: Edg Ruby Uno Rae 2054-ET



Bisavô: Sandy-Valley Robust Ruby-ET

007H013668  
**Ramirez**



007H015060  
**Raziel**

**S-S-I SHI MODSTY RAMIREZ-ET**  
**MODESTY X CRABTREE X ISY**

100% RHA-NA aAa: N/A DMS: 135,345  
Nascimento: 22/03/2016  
Reg: HO8403136010759

Beta-Casein: N/A | Kappa-Casein: N/A

**Pai:** Bacon-Hill Pety Modesty-ET (VG-86-GM)  
**Mãe:** S-S-I Crbtree 8102 10707-ET (VG-86-VG-MS)  
**Avô:** De-Su Epc Crabtree 11336-ET  
**Avô:** S-S-I Ecoyne Eden 8102-ET (GP-83)  
**Bisavô:** Ecoyne Isy  
**Bisavó:** S-S-I Minos Eden 7099-ET (VG-85-VG-MS-DOM)

**AVALIAÇÃO DO TOURO - CDCB-S GENOMIC EVALUATION (08/22)**

Leite	+202	82% C	0 Filhas 0 Rebanhos US
Proteína	+28	+0.08	
Gordura	+49	+0.15	Mérito Líquido \$ +\$501
Vida Produtiva	+3.3	78% C	Mérito Fluido \$ +\$397
Permanência	+2.4	75% C	Mérito em Queijo \$ +\$515
CCS	2.94	79% C	Mérito Pastoreio \$ +\$412
Mastite	+2.1	74% C	HHP\$ +\$583
HCR	-1.0	75% C	CCR -1.4
Tx Prenhez Filhas	-2.0	78% C	SCR

**CARACTERÍSTICAS DE PARTO - CDCB-S GENOMIC EVALUATION (08/22)**

Facilidade de Parto do Touro	1.9%	63% C	0 Obs
Facilidade de Parto das Filhas	1.9%	62% C	0 Filhas
Mortes ao Nascer - Touros	5.5%	60% C	0 Obs
Mortes ao Nascer - Filhas	5.5%	60% C	0 Filhas

**TIPO - CDCB-S/HA GENOMIC (08/22)**

**GTPI + 2.422**

**PTAT +0.69 81%R** C. Úbere: +0.92 P&P: +0.17 | 0 Filhas 0 Rebanhos

LINEAR	-2	-1	0	+1	+2	
Estatura	Baixa				0.01	Alta
Caract. Leiteira	Grossoiro				0.20	Angulosa
Força	Fragil				-0.12	Forte
Profundidade Corporal	Raso				-0.05	Profundo
Largura de Garupa	Estreita				-0.25	Larga
Ângulo da Garupa	Alta				-0.37	Baixa
Pernas Traseiras V. Lateral	Retas				1.00	Curvas
Pernas Traseiras V. Trás	Fechado				0.02	Paralelas
Ângulo do Casco	Baixo				0.14	Alto
Escore de Pernas e Pés	Baixo				0.24	Alto
Úbere Anterior, Inserção	Frouxo				1.71	Firme
Altura Úbere Posterior	Baixo				0.37	Alto
Largura Úbere Posterior	Estreito				0.23	Largo
Ligamento Central	Fraço				0.16	Forte
Profundidade de Úbere	Profundo				1.60	Raso
Coloc. Tetos Anteriores	Abertas				0.94	Fechadas
Coloc. Tetos Posterior	Abertas				0.72	Fechadas
Comprimento de Tetos	Curtas				-0.26	Compridas



Bisavô: S-S-I Minos Eden 7099-ET

**S-S-I RENEGADE RAZIEL-ET**  
**TR TP TCT LTD**  
**RENEGADE X CHARAS X JEDI**

99% RHA-I aAa: N/A DMS: N/A  
Nascimento: 02/04/2019  
Reg: HO8403206205417

Beta-Casein: A1A2 | Kappa-Casein: AB

**Pai:** S-S-I PR Renegade-ET  
**Mãe:** Ssi-Duckett 8550  
**Avô:** Holbra Dg Charas  
**Avô:** S-S-I Jedi 8971 7260-ET (GP-82)  
**Bisavô:** S-S-I Montross Jedi-ET (EX-93-GM)  
**Bisavó:** Ms Ssi Balst T 8971-ET

**AVALIAÇÃO DO TOURO - CDCB-S GENOMIC EVALUATION (08/22)**

Leite	+402	81% C	0 Filhas 0 Rebanhos US
Proteína	+46	+0.12	
Gordura	+62	+0.16	Mérito Líquido \$ +\$748
Vida Produtiva	+3.9	76% C	Mérito Fluido \$ +\$584
Permanência	+1.4	71% C	Mérito em Queijo \$ +\$771
CCS	2.83	78% C	Mérito Pastoreio \$ +\$763
Mastite	+1.2	71% C	HHP\$ +\$832
HCR	+0.0	74% C	CCR +2.8
Tx Prenhez Filhas	+1.7	76% C	SCR

**CARACTERÍSTICAS DE PARTO - CDCB-S GENOMIC EVALUATION (08/22)**

Facilidade de Parto do Touro	2.2%	62% C	0 Obs
Facilidade de Parto das Filhas	1.7%	61% C	0 Filhas
Mortes ao Nascer - Touros	6.7%	59% C	0 Obs
Mortes ao Nascer - Filhas	4.8%	59% C	0 Filhas

**WELLNESS TRAITS - ZOETIS WELLNESS EVALUATION (08/22)**

Vacas	DWPS	+\$793	WTS	+29
Mastite	97	57% C	Doe. Resp. Vaca	103 47% C
Claudicação	100	53% C	Ovário Cístico	99 32% C
Aborto da Vaca	106	40% C	Parto Gemelar	101 53% C
Metrite	107	55% C	Cetose	108 49% C
Ret. Placenta	104	57% C	Febre do Leite	100 52% C
Desp. Abomaso	101	46% C		

**Bezerros CW\$ +\$15**

Calif. Resp. Dis.	107	48% C	Diarréia Neonatal	102	48% C
Habitabilidade	98	53% C			

**TIPO - CDCB-S/HA GENOMIC (08/22)**

**GTPI + 2.814**

**PTAT +1.28 80%R** C. Úbere: +1.71 P&P: +1.02 | 0 Filhas 0 Rebanhos

LINEAR	-2	-1	0	+1	+2	
Estatura	Baixa				0.56	Alta
Caract. Leiteira	Grossoiro				0.74	Angulosa
Força	Fragil				0.26	Forte
Profundidade Corporal	Raso				0.08	Profundo
Largura de Garupa	Estreita				0.33	Larga
Ângulo da Garupa	Alta				-1.22	Baixa
Pernas Traseiras V. Lateral	Retas				-0.12	Curvas
Pernas Traseiras V. Trás	Fechado				1.36	Paralelas
Ângulo do Casco	Baixo				1.06	Alto
Escore de Pernas e Pés	Baixo				0.98	Alto
Úbere Anterior, Inserção	Frouxo				1.94	Firme
Altura Úbere Posterior	Baixo				1.98	Alto
Largura Úbere Posterior	Estreito				2.38	Largo
Ligamento Central	Fraço				0.88	Forte
Profundidade de Úbere	Profundo				1.13	Raso
Coloc. Tetos Anteriores	Abertas				1.06	Fechadas
Coloc. Tetos Posterior	Abertas				0.96	Fechadas
Comprimento de Tetos	Curtas				-0.34	Compridas



Avô: S-S-I Jedi 8971 7260-ET



Irmã: S-S-I Renegad 8235 10203-ET

007H015825  
**Rebel-Red**



250H015040  
**Remedy**



**BOSSIDE RUBEL REBEL-RED-ET**

TP TC TV TL TY TD

**RUBELS-RED X SEASAW X GATEDANCER**

100% RHA-NA aAa: 345 DMS: 345,234

Nascimento: 09/09/2020

Reg: H08403213193538

John & Tineke Boschma, Colby, WI

Beta-Casein: A2A2 | Kappa-Casein: BB

**Pai:** Hoogerhorst Dg Oh Rubels-Red

**Mãe:** Bosside Seasaw Abby (VG-85-VG-MS)

**Avô:** Ladys-Manor Band Seasaw-ET

**Avô:** Bosside Gatedancer 1190-ET (VG-86-VG-MS)

**Bisavô:** Triplecrown Gatedancer-ET

**Bisavó:** Ms Mega Arm 9255-ET (GP-83)



**AVALIAÇÃO DO TOURO - CDCB-S GENOMIC EVALUATION (08/22)**

Leite	+895	80% C	0 Filhas	0 Rebanhos	US
Proteína	+50	+0.08			
Gordura	+74	+0.14	Mérito Líquido \$		+\$744
Vida Produtiva	+3.8	74% C	Mérito Fluido \$		+\$629
Permanência	+2.4	71% C	Mérito em Queijo \$		+\$760
CCS	2.81	75% C	Mérito Pastoreio \$		+\$698
Mastite	+2.0	69% C	HHP\$		+\$849
HCR	-0.3	71% C	CCR		-0.6
Tx Prenhez Filhas	-0.3	73% C	SCR		

**CARACTERÍSTICAS DE PARTO - CDCB-S GENOMIC EVALUATION (08/22)**

Facilidade de Parto do Touro	2.9%	71% C	3 Obs
Facilidade de Parto das Filhas	3.0%	71% C	0 Filhas
Mortes ao Nascer - Touros	7.1%	64% C	3 Obs
Mortes ao Nascer - Filhas	6.4%	65% C	0 Filhas

**WELLNESS TRAITS - ZOETIS WELLNESS EVALUATION (08/22)**

Vacas	DWP\$	+\$849	WT\$	+\$186
Mastite	106	53% C	Doe. Resp. Vaca	97 43% C
Claudicação	100	49% C	Ovário Cístico	107 28% C
Aborto da Vaca	96	37% C	Parto Gemelar	98 48% C
Metrite	107	50% C	Cetose	108 43% C
Ret. Placenta	98	53% C	Febre do Leite	102 49% C
Desp. Abomaso	104	42% C		

**Bezerros CW\$ -\$49**

Calf. Resp. Dis.	94	37% C	Diarréia Neonatal	99	38% C
Habitabilidade	92	44% C			

**TIPO - CDCB-S/HA GENOMIC (08/22) GTPI + 2.831**

PTAT +1.91 78%R C. Úbere: +2.02 P&P: +0.78 | 0 Filhas 0 Rebanhos

LINEAR	-2	-1	0	+1	+2	
Estatura	Baixa					0.71 Alta
Caract. Leiteira	Grossoiro					1.01 Angulosa
Força	Fragil					0.09 Forte
Profundidade Corporal	Raso					0.21 Profundo
Largura de Garupa	Estreita					1.18 Larga
Ângulo da Garupa	Alta					-0.26 Baixa
Pernas Traseiras V. Lateral	Retas					0.52 Curvas
Pernas Traseiras V. Trás	Fechado					0.88 Paralelas
Ângulo do Casco	Baixo					1.02 Alto
Escore de Pernas e Pés	Baixo					0.87 Alto
Úbere Anterior, Inserção	Frouxo					2.33 Firme
Altura Úbere Posterior	Baixo					2.82 Alto
Largura Úbere Posterior	Estreito					2.01 Largo
Ligamento Central	Frac					0.79 Forte
Profundidade de Úbere	Profundo					1.67 Raso
Coloc. Tetos Anteriores	Abertas					1.14 Fechadas
Coloc. Tetos Posteriores	Abertas					1.06 Fechadas
Comprimento de Tetos	Curtas					-0.16 Compridas



Bosside Rubel Rebel-Red-ET



Irmã: Aprilday Rubels Triana-ET

**W-R-L SSI RENEGAD REMEDY-ET**

TR TP TC TV TL TY TD

**RENEGADE X SLAMDUNK X DELTA**

99% RHA-I aAa: 345 DMS: 561

Nascimento: 08/03/2019

Reg: H08403206205325

W-R-L Daniels Farm LLC, Whittemore, MI

Beta-Casein: A1A1 | Kappa-Casein: AB

**Pai:** S-S-I PR Renegade-ET

**Mãe:** W-R-L Slamdunk N 8836-ET (EX-90-EX-MS)

**Avô:** Ocd Spring Slamdunk-ET (GM)

**Avô:** Ri-Val-Re Delta 1536-ET (EX-91-EX-MS)

**Bisavô:** Mr Mogul Delta 1427-ET

**Bisavó:** Ri-Val-Re Oak Baby Isle-ET

**AVALIAÇÃO DO TOURO - CDCB-S GENOMIC EVALUATION (08/22)**

Leite	+1.091	82% C	0 Filhas	0 Rebanhos	US
Proteína	+55	+0.07			
Gordura	+88	+0.16	Mérito Líquido \$		+\$821
Vida Produtiva	+3.4	77% C	Mérito Fluido \$		+\$712
Permanência	-1.7	71% C	Mérito em Queijo \$		+\$836
CCS	2.87	78% C	Mérito Pastoreio \$		+\$804
Mastite	+1.8	71% C	HHP\$		+\$973
HCR	+0.5	75% C	CCR		+0.7
Tx Prenhez Filhas	-0.3	76% C	SCR		

**CARACTERÍSTICAS DE PARTO - CDCB-S GENOMIC EVALUATION (08/22)**

Facilidade de Parto do Touro	2.5%	81% C	269 Obs
Facilidade de Parto das Filhas	2.2%	70% C	0 Filhas
Mortes ao Nascer - Touros	6.6%	64% C	269 Obs
Mortes ao Nascer - Filhas	6.0%	64% C	0 Filhas

**WELLNESS TRAITS - ZOETIS WELLNESS EVALUATION (08/22)**

Vacas	DWP\$	+\$765	WT\$	-\$40
Mastite	99	54% C	Doe. Resp. Vaca	95 44% C
Claudicação	94	50% C	Ovário Cístico	102 29% C
Aborto da Vaca	101	37% C	Parto Gemelar	96 50% C
Metrite	102	52% C	Cetose	105 47% C
Ret. Placenta	100	54% C	Febre do Leite	98 48% C
Desp. Abomaso	104	44% C		

**Bezerros CW\$ -\$27**

Calf. Resp. Dis.	97	46% C	Diarréia Neonatal	101	47% C
Habitabilidade	94	51% C			

**TIPO - CDCB-S/HA GENOMIC (08/22) GTPI + 2.938**

PTAT +1.21 81%R C. Úbere: +2.24 P&P: +1.19 | 0 Filhas 0 Rebanhos

LINEAR	-2	-1	0	+1	+2	
Estatura	Baixa					1.13 Alta
Caract. Leiteira	Grossoiro					0.94 Angulosa
Força	Fragil					0.74 Forte
Profundidade Corporal	Raso					0.57 Profundo
Largura de Garupa	Estreita					0.60 Larga
Ângulo da Garupa	Alta					-0.10 Baixa
Pernas Traseiras V. Lateral	Retas					0.32 Curvas
Pernas Traseiras V. Trás	Fechado					1.68 Paralelas
Ângulo do Casco	Baixo					1.34 Alto
Escore de Pernas e Pés	Baixo					1.24 Alto
Úbere Anterior, Inserção	Frouxo					2.99 Firme
Altura Úbere Posterior	Baixo					2.67 Alto
Largura Úbere Posterior	Estreito					2.60 Largo
Ligamento Central	Frac					0.76 Forte
Profundidade de Úbere	Profundo					2.17 Raso
Coloc. Tetos Anteriores	Abertas					0.94 Fechadas
Coloc. Tetos Posteriores	Abertas					0.88 Fechadas
Comprimento de Tetos	Curtas					0.07 Compridas



Avó Paterna: S-S-I MIngtn 10398 11588-ET



Irmã: Horsens SSI 3103 12374-ET

009H014412  
**Renato**



007H014684  
**Rescue**

**S-S-I PINNACLE RENATO-ET**  
TR TP TCTV TL TY TD  
**PINNACLE X JEDI X JACEY CRI**

99% RHA-I aAa: N/A DMS: N/A  
Nascimento: 01/10/2017  
Reg: H08403143722056

Beta-Casein: N/A | Kappa-Casein: N/A

**Pai:** S-S-I Modesty Pinnacle-ET  
**Mãe:** S-S-I Jedi Mabel 7275-ET (VG-85)  
**Avô:** S-S-I Montross Jedi-ET (EX-93-GM)  
**Avô:** Genesee Jacey Mabel-ET (VG-88-VG-MS)  
**Bisavô:** Coyne-Farms Jacey Cri-ET  
**Bisavô:** Genesee-Hill Snw Miggins-ET (GP-84)



**AVALIAÇÃO DO TOURO - CDCB-S GENOMIC EVALUATION (08/22)**

Leite	+1.125	81% C	0 Filhas 0 Rebanhos US
Proteína	+46	+0.04	
Gordura	+35	-0.03	Mérito Líquido \$ +\$658
Vida Produtiva	+5.0	77% C	Mérito Fluido \$ +\$595
Permanência	+0.8	73% C	Mérito em Queijo \$ +\$668
CCS	2.82	78% C	Mérito Pastoreio \$ +\$624
Mastite	+1.8	73% C	HHP\$ +\$754
HCR	+0.7	74% C	CCR +1.6
Tx Prenhez Filhas	+0.9	76% C	SCR

**CARACTERÍSTICAS DE PARTO - CDCB-S GENOMIC EVALUATION (08/22)**

Facilidade de Parto do Touro	2.2%	62% C	0 Obs
Facilidade de Parto das Filhas	2.2%	61% C	0 Filhas
Mortes ao Nascer - Touros	5.2%	59% C	0 Obs
Mortes ao Nascer - Filhas	4.6%	60% C	0 Filhas

**WELLNESS TRAITS - ZOETIS WELLNESS EVALUATION (08/22)**

Vacas	DWP\$	+\$752	WT\$	+\$140
Mastite	103	58% C	Doe. Resp. Vaca	107 50% C
Claudicação	100	55% C	Ovário Cístico	107 37% C
Aborto da Vaca	101	44% C	Parto Gemelar	101 55% C
Metrite	107	57% C	Cetose	103 51% C
Ret. Placenta	102	59% C	Febre do Leite	94 54% C
Desp. Abomaso	103	50% C		

**Bezerros CW\$ +\$1**

Calf. Resp. Dis.	95	47% C	Diarréia Neonatal	106 48% C
Habitabilidade	98	52% C		

**TIPO - CDCB-S/HA GENOMIC (08/22) GTPI + 2.614**

PTAT +0.71 79%R C. Úbere: +1.13 P&P: +0.10 | 0 Filhas 0 Rebanhos

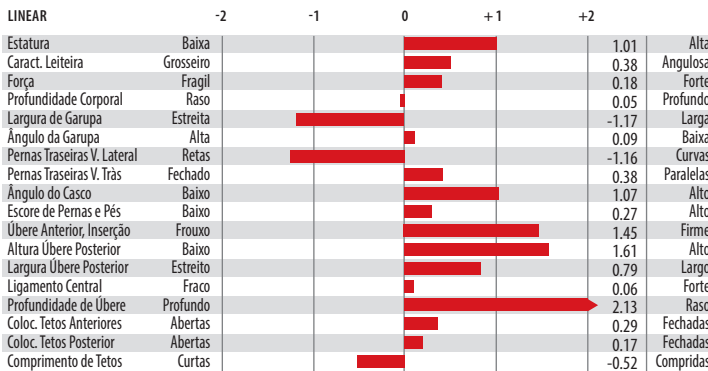

Mãe: S-S-I Jedi Mabel 7275-ET



Avô: Genesee Jacey Mabel-ET

**PLAIN-KNOLL PINCL RESCUE-ET**  
TR TP TCTL TD  
**PINNACLE X MONTROSS X SUPERSIRE**

99% RHA-I aAa: N/A DMS: 135,345  
Nascimento: 14/01/2018  
Reg: H08403134545183

Beta-Casein: A1A1 | Kappa-Casein: AE

**Pai:** S-S-I Modesty Pinnacle-ET  
**Mãe:** S-S-I Mont 8828 10817-ET (GP-83-DOM)  
**Avô:** Bacon-Hill Montross-ET (EX-92-GM)  
**Avô:** S-S-I Sprsire Mabel 8828-ET (VG-85-VG-MS-DOM)  
**Bisavô:** Seagull-Bay Supersire-ET (EX-90-GM)  
**Bisavô:** S-S-I Snow Malena 7514-ET (GP-80-DOM)

**AVALIAÇÃO DO TOURO - CDCB-S GENOMIC EVALUATION (08/22)**

Leite	+1.255	83% C	0 Filhas 0 Rebanhos US
Proteína	+44	+0.02	
Gordura	+69	+0.07	Mérito Líquido \$ +\$553
Vida Produtiva	+0.8	79% C	Mérito Fluido \$ +\$552
Permanência	-2.0	74% C	Mérito em Queijo \$ +\$557
CCS	2.95	80% C	Mérito Pastoreio \$ +\$510
Mastite	-0.1	74% C	HHP\$ +\$526
HCR	-4.5	75% C	CCR -3.2
Tx Prenhez Filhas	-2.4	78% C	SCR

**CARACTERÍSTICAS DE PARTO - CDCB-S GENOMIC EVALUATION (08/22)**

Facilidade de Parto do Touro	1.9%	63% C	0 Obs
Facilidade de Parto das Filhas	2.3%	62% C	0 Filhas
Mortes ao Nascer - Touros	4.9%	60% C	0 Obs
Mortes ao Nascer - Filhas	5.1%	61% C	0 Filhas

**WELLNESS TRAITS - ZOETIS WELLNESS EVALUATION (08/22)**

Vacas	DWP\$	+\$418	WT\$	-\$130
Mastite	97	56% C	Doe. Resp. Vaca	94 48% C
Claudicação	95	53% C	Ovário Cístico	103 34% C
Aborto da Vaca	99	42% C	Parto Gemelar	95 53% C
Metrite	95	54% C	Cetose	101 49% C
Ret. Placenta	92	57% C	Febre do Leite	99 51% C
Desp. Abomaso	102	48% C		

**Bezerros CW\$ -\$84**

Calf. Resp. Dis.	91	46% C	Diarréia Neonatal	99 47% C
Habitabilidade	84	51% C		

**TIPO - CDCB-S/HA GENOMIC (08/22) GTPI + 2.500**

PTAT +0.70 81%R C. Úbere: +1.25 P&P: +0.07 | 0 Filhas 0 Rebanhos

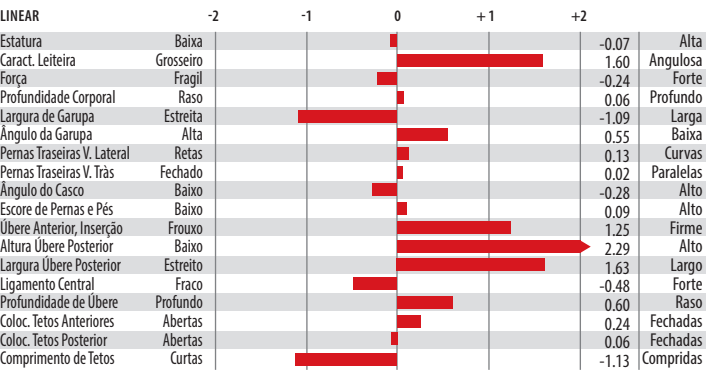

Mãe: S-S-I Mont 8828 10817-ET



Trisavô: Roylane Shot Mindy 2079-ET

**BERRYRIDGE SSI RINGWOOD-ET**

**TRIBUTE X RENEGADE X MANNLEY**

99% RHA-I aAa: N/A DMS: N/A  
Nascimento: 23/08/2021  
Reg: H08403239555915  
Endres Berryridge Farms LLC, Waunakee, WI

Beta-Casein: A1A1 | Kappa-Casein: BB

**Pai:** Plain-Knoll Lgcy Tribute-ET  
**Mãe:** Badger Br 15527 4008-ET (VG-85-VG-MS)  
**Avô:** S-S-I Pr Renegade-ET  
**Avô:** Badger S-S-I 15107 15527-ET (GP-81)  
**Bisavô:** S-S-I Millington Mannley-ET  
**Bisavó:** S-S-I Bg 10633 15107-ET (GP-80)



**AVALIAÇÃO DO TOURO - CDCB-S GENOMIC EVALUATION (08/22)**

Leite	+796	79% C	0 Filhas	0 Rebanhos	US
Proteína	+49	+0.08			
Gordura	+81	+0.17	Mérito Líquido \$		+\$1.010
Vida Produtiva	+7.1	74% C	Mérito Fluido \$		+\$880
Permanência	+2.6	69% C	Mérito em Queijo \$		+\$1.033
CCS	2.59	75% C	Mérito Pastoreio \$		+\$1.055
Mastite	+6.1	69% C	HHP\$		+\$1.213
HCR	+3.5	71% C	CCR		+4.7
Tx Prenhez Filhas	+2.6	73% C	SCR		

**CARACTERÍSTICAS DE PARTO - CDCB-S GENOMIC EVALUATION (08/22)**

Facilidade de Parto do Touro	1.6%	62% C	0 Obs
Facilidade de Parto das Filhas	1.9%	56% C	0 Filhas
Mortes ao Nascer - Touro	6.0%	59% C	0 Obs
Mortes ao Nascer - Filhas	4.7%	54% C	0 Filhas

**WELLNESS TRAITS - ZOETIS WELLNESS EVALUATION (08/22)**

Vacas	DWP\$	+\$1.043	WT\$	+\$145
Mastite	107	47% C	Doe. Resp. Vaca	100 38% C
Claudicação	98	43% C	Ovário Cístico	108 22% C
Aborto da Vaca	98	31% C	Parto Gemelar	95 43% C
Metrite	102	46% C	Cetose	102 39% C
Ret. Placenta	99	48% C	Febre do Leite	101 43% C
Desp. Abomoso	101	37% C		

Bezerros	CW\$	-\$2		
Calf. Resp. Dis.	105	34% C	Diarréia Neonatal	98 36% C
Habitabilidade	99	41% C		

**TIPO - CDCB-S/HA GENOMIC (08/22) GTPI + 3.049**

PTAT +1.01 79%R C. Úbere: +1.94 P&P: +0.54 | 0 Filhas 0 Rebanhos

LINEAR	-2	-1	0	+1	+2	
Estatura	Baixa					0.08 Alta
Caract. Leiteira	Grossoiro					0.12 Angulosa
Força	Fragil					-0.31 Forte
Profundidade Corporal	Raso					-0.77 Profundo
Largura de Garupa	Estreita					0.20 Larga
Ângulo da Garupa	Alta					-0.54 Baixa
Pernas Traseiras V. Lateral	Retas					-0.74 Curvas
Pernas Traseiras V. Trás	Fechado					0.67 Paralelas
Ângulo do Casco	Baixo					0.57 Alto
Escore de Pernas e Pés	Baixo					0.49 Alto
Úbere Anterior, Inserção	Frouxo					2.45 Firme
Altura Úbere Posterior	Baixo					2.03 Alto
Largura Úbere Posterior	Estreito					1.84 Largo
Ligamento Central	Frac					0.61 Forte
Profundidade de Úbere	Profundo					2.01 Raso
Coloc. Tetos Anteriores	Abertas					0.56 Fechadas
Coloc. Tetos Posterior	Abertas					0.37 Fechadas
Comprimento de Tetos	Curtas					-0.26 Compridas



Avó Paterna: Plain-Knoll Resolve 1893-ET



Tia Paterna: Horsens SSI 3103 12374-ET

**S-S-I TARRINO RIVALDO-ET**

**TARRINO X ZIPIT-P X POWERBALL**

99% RHA-I aAa: N/A DMS: N/A  
Nascimento: 12/05/2018  
Reg: H08403147223884  
Select Sires Inc., Plain City, OH

Beta-Casein: A1A2 | Kappa-Casein: AB

**Pai:** Welcome Tarrino 3181-ET  
**Mãe:** S-S-I Zipit 11293 11891p-ET (EX-90-EX-MS)  
**Avô:** Ocd Eraser Zipit-P-ET  
**Avô:** S-S-I Pwrl Montanp 11293-ET (VG-87-VG-MS)  
**Bisavô:** View-Home Powerball-P-ET  
**Bisavó:** S-S-I Moonray Maura 9112-ET (GP-82-DOM)



**AVALIAÇÃO DO TOURO - CDCB-S GENOMIC EVALUATION (08/22)**

Leite	+1.308	82% C	0 Filhas	0 Rebanhos	US
Proteína	+55	+0.05			
Gordura	+52	+0.01	Mérito Líquido \$		+\$662
Vida Produtiva	+1.9	77% C	Mérito Fluido \$		+\$597
Permanência	-1.4	73% C	Mérito em Queijo \$		+\$665
CCS	3.27	78% C	Mérito Pastoreio \$		+\$728
Mastite	-1.8	73% C	HHP\$		+\$553
HCR	+2.5	74% C	CCR		+2.7
Tx Prenhez Filhas	+1.5	76% C	SCR		

**CARACTERÍSTICAS DE PARTO - CDCB-S GENOMIC EVALUATION (08/22)**

Facilidade de Parto do Touro	1.7%	62% C	0 Obs
Facilidade de Parto das Filhas	1.7%	61% C	0 Filhas
Mortes ao Nascer - Touro	5.3%	59% C	0 Obs
Mortes ao Nascer - Filhas	3.3%	59% C	0 Filhas

**WELLNESS TRAITS - ZOETIS WELLNESS EVALUATION (08/22)**

Vacas	DWP\$	+\$621	WTS	-\$64
Mastite	95	56% C	Doe. Resp. Vaca	100 48% C
Claudicação	100	53% C	Ovário Cístico	98 31% C
Aborto da Vaca	104	39% C	Parto Gemelar	105 52% C
Metrite	101	54% C	Cetose	108 50% C
Ret. Placenta	96	56% C	Febre do Leite	104 49% C
Desp. Abomoso	99	47% C		

Bezerros	CW\$	-\$72		
Calf. Resp. Dis.	93	45% C	Diarréia Neonatal	104 45% C
Habitabilidade	80	51% C		

**TIPO - CDCB-S/HA GENOMIC (08/22) GTPI + 2.617**

PTAT +0.70 80%R C. Úbere: +0.78 P&P: +0.35 | 0 Filhas 0 Rebanhos

LINEAR	-2	-1	0	+1	+2	
Estatura	Baixa					-0.22 Alta
Caract. Leiteira	Grossoiro					2.08 Angulosa
Força	Fragil					-0.71 Forte
Profundidade Corporal	Raso					0.16 Profundo
Largura de Garupa	Estreita					-0.13 Larga
Ângulo da Garupa	Alta					-0.56 Baixa
Pernas Traseiras V. Lateral	Retas					1.83 Curvas
Pernas Traseiras V. Trás	Fechado					0.15 Paralelas
Ângulo do Casco	Baixo					-0.32 Alto
Escore de Pernas e Pés	Baixo					0.44 Alto
Úbere Anterior, Inserção	Frouxo					0.35 Firme
Altura Úbere Posterior	Baixo					1.77 Alto
Largura Úbere Posterior	Estreito					1.32 Largo
Ligamento Central	Frac					0.23 Forte
Profundidade de Úbere	Profundo					-0.60 Raso
Coloc. Tetos Anteriores	Abertas					0.41 Fechadas
Coloc. Tetos Posterior	Abertas					0.64 Fechadas
Comprimento de Tetos	Curtas					0.68 Compridas



Mãe: S-S-I Zipit 11293 11891p-ET



Trisavó: S-S-I Bookem Modesto7269-ET

007H013718  
**Riveting**



250H015026  
**Roadster**



**S-S-I HEISENBRG RIVETING-ET**

**HEISENBERG X SUPERSHOT X NUMERO UNO**

99% RHA-I aAa: N/A DMS: 561  
Nascimento: 19/06/2016  
Reg: H08403138037434

Beta-Casein: A1A2 | Kappa-Casein: BB

**Pai:** Ocd Jabir Heisenberg-ET (EX-92)  
**Mãe:** S-S-I Suprst Molly 11247-ET  
**Avô:** Cogent Supershot  
**Avô:** S-S-I Uno Maryann 8526-ET (VG-87-EX-MS-DOM)  
**Bisavô:** Amighetti Numero Uno-ET (GM)  
**Bisavô:** S-S-I Bookem Modesto7269-ET (VG-87-VG-MS-DOM)

**AVALIAÇÃO DO TOURO - CDCB-S GENOMIC EVALUATION (08/22)**

Leite	+17	82% C	0 Filhas 0 Rebanhos US
Proteína	+28	+0.10	
Gordura	+40	+0.14	Mérito Líquido \$ +\$514
Vida Produtiva	+3.7	78% C	Mérito Fluido \$ +\$383
Permanência	+0.4	74% C	Mérito em Queijo \$ +\$532
CCS	2.90	78% C	Mérito Pastoreio \$ +\$576
Mastite	+0.8	74% C	HHP\$ +\$601
HCR	+0.7	75% C	CCR +4.8
Tx Prenhez Filhas	+3.8	77% C	SCR

**CARACTERÍSTICAS DE PARTO - CDCB-S GENOMIC EVALUATION (08/22)**

Facilidade de Parto do Touro	2.0%	74% C	18 Obs
Facilidade de Parto das Filhas	2.2%	70% C	0 Filhas
Mortes ao Nascer - Touros	6.1%	63% C	18 Obs
Mortes ao Nascer - Filhas	6.4%	63% C	0 Filhas

**TIPO - CDCB-S/HA GENOMIC (08/22)**

**GTPÍ + 2.569**

**PTAT +0.95 81%R** C. Úbere: +1.01 P&P: +0.57 | 0 Filhas 0 Rebanhos

LINEAR	-2	-1	0	+1	+2	
Estatura	Baixa					0.00 Alta
Caract. Leiteira	Grossoiro					0.06 Angulosa
Força	Fragil					0.48 Forte
Profundidade Corporal	Raso					0.27 Profundo
Largura de Garupa	Estreita					-0.13 Larga
Ângulo da Garupa	Alta					-1.45 Baixa
Pernas Traseiras V. Lateral	Retas					0.84 Curvas
Pernas Traseiras V. Trás	Fechado					0.69 Paralelas
Ângulo do Casco	Baixo					-0.13 Alto
Escore de Pernas e Pés	Baixo					0.55 Alto
Úbere Anterior, Inserção	Frouxo					1.75 Firme
Altura Úbere Posterior	Baixo					1.29 Alto
Largura Úbere Posterior	Estreito					1.01 Largo
Ligamento Central	Fraço					-0.18 Forte
Profundidade de Úbere	Profundo					0.84 Raso
Coloc. Tetos Anteriores	Abertas					0.28 Fechadas
Coloc. Tetos Posterior	Abertas					-0.45 Fechadas
Comprimento de Tetos	Curtas					-0.78 Compridas



Írmã: Ladys-Manor Heisen Okay

**BERRYRIDGE SSI ROADSTER-ET**

**TR TP TCV TL TY TD**

**RIVETING X HIPHOP X RUBICON**

99% RHA-I aAa: 351 DMS: 345  
Nascimento: 21/02/2019  
Reg: H08403205703847  
Endres Berryridge Farms LLC, Waunakee, WI

Beta-Casein: A1A2 | Kappa-Casein: AE

**Pai:** S-S-I Bg Frzzld Riveting-ET  
**Mãe:** S-S-I Br 11596 3147-ET  
**Avô:** Aot Hiphop-ET  
**Avô:** S-S-I Rubcon 10721 11596-ET  
**Bisavô:** Edg Rubicon-ET  
**Bisavô:** S-S-I Mont 8679 10721-ET

**AVALIAÇÃO DO TOURO - CDCB-S GENOMIC EVALUATION (08/22)**

Leite	+677	81% C	0 Filhas 0 Rebanhos US
Proteína	+36	+0.05	
Gordura	+71	+0.16	Mérito Líquido \$ +\$816
Vida Produtiva	+5.4	77% C	Mérito Fluido \$ +\$735
Permanência	+2.6	72% C	Mérito em Queijo \$ +\$830
CCS	2.75	78% C	Mérito Pastoreio \$ +\$797
Mastite	+3.3	72% C	HHP\$ +\$925
HCR	+3.9	75% C	CCR +2.8
Tx Prenhez Filhas	+1.5	77% C	SCR +0.8

**CARACTERÍSTICAS DE PARTO - CDCB-S GENOMIC EVALUATION (08/22)**

Facilidade de Parto do Touro	1.9%	96% C	1.072 Obs
Facilidade de Parto das Filhas	1.5%	70% C	0 Filhas
Mortes ao Nascer - Touros	5.8%	90% C	1.035 Obs
Mortes ao Nascer - Filhas	2.6%	64% C	0 Filhas

**WELLNESS TRAITS - ZOETIS WELLNESS EVALUATION (08/22)**

Vacas	DWP\$	+\$819	WT\$	+\$152
Mastite	105	54% C	Doe. Resp. Vaca	103 45% C
Claudicação	99	50% C	Ovário Cístico	102 31% C
Aborto da Vaca	94	38% C	Parto Gemelar	105 52% C
Metrite	105	54% C	Cetose	104 48% C
Ret. Placenta	99	56% C	Febre do Leite	96 49% C
Desp. Abomazo	105	45% C		

**Bezerros**

	CW\$	-\$21		
Calf. Resp. Dis.	101	44% C	Diarréia Neonatal	100 46% C
Habitabilidade	94	50% C		

**TIPO - CDCB-S/HA GENOMIC (08/22)**

**GTPÍ + 2.881**

**PTAT +1.89 80%R** C. Úbere: +1.79 P&P: +0.41 | 0 Filhas 0 Rebanhos

LINEAR	-2	-1	0	+1	+2	
Estatura	Baixa					1.47 Alta
Caract. Leiteira	Grossoiro					1.40 Angulosa
Força	Fragil					0.93 Forte
Profundidade Corporal	Raso					0.89 Profundo
Largura de Garupa	Estreita					1.56 Larga
Ângulo da Garupa	Alta					1.18 Baixa
Pernas Traseiras V. Lateral	Retas					1.37 Curvas
Pernas Traseiras V. Trás	Fechado					0.63 Paralelas
Ângulo do Casco	Baixo					0.24 Alto
Escore de Pernas e Pés	Baixo					0.79 Alto
Úbere Anterior, Inserção	Frouxo					1.98 Firme
Altura Úbere Posterior	Baixo					2.51 Alto
Largura Úbere Posterior	Estreito					2.35 Largo
Ligamento Central	Fraço					1.39 Forte
Profundidade de Úbere	Profundo					1.60 Raso
Coloc. Tetos Anteriores	Abertas					1.55 Fechadas
Coloc. Tetos Posterior	Abertas					1.76 Fechadas
Comprimento de Tetos	Curtas					-0.74 Compridas



Avó Paterna: S-S-I Profit 10668 11643-ET



Írmã: Hilmar-D Riveting 16002

007H015052  
**Rocket**



007H014086  
**Rocky**



**S-S-I LEGACY ROCKET-ET**

TR TP TC TV TL TY TD

**LEGACY X ACHIEVER X PROFIT**

99% RHA-I aAa: 345 DMS: 456,345

Nascimento: 06/04/2019

Reg: H08403205703904

Select Sires Inc., Plain City, OH

Beta-Casein: A2A2 | Kappa-Casein: AB

**Pai:** Pine-Tree Cw Legacy-ET

**Mãe:** Ms Ri-Val-Re Achvr Paula-ET (VG-87-EX-MS)

**Avô:** Abs Achiever-ET

**Avô:** Pine-Tree 9882 Prof 7009-ET (GP-82)

**Bisavô:** S-S-I Partyrock Profit-ET (VG-88-GM)

**Bisavó:** Ocd Supersire 9882-ET (VG-86-VG-MS-DOM)



**AVALIAÇÃO DO TOURO - CDCB-S GENOMIC EVALUATION (08/22)**

Leite	+558	82% C	0 Filhas	0 Rebanhos	US
Proteína	+30	+0.04			
Gordura	+86	+0.23	Mérito Líquido \$		+\$843
Vida Produtiva	+6.2	77% C	Mérito Fluido \$		+\$766
Permanência	+3.8	72% C	Mérito em Queijo \$		+\$861
CCS	2.53	80% C	Mérito Pastoreio \$		+\$766
Mastite	+3.2	72% C	HHP\$		+\$891
HCR	+4.2	75% C	CCR		+1.6
Tx Prenhez Filhas	-0.3	77% C	SCR		+1.5

**CARACTERÍSTICAS DE PARTO - CDCB-S GENOMIC EVALUATION (08/22)**

Facilidade de Parto do Touro	2.9%	94% C	727 Obs
Facilidade de Parto das Filhas	2.7%	70% C	0 Filhas
Mortes ao Nascer - Touros	6.2%	89% C	714 Obs
Mortes ao Nascer - Filhas	4.4%	64% C	0 Filhas

**WELLNESS TRAITS - ZOETIS WELLNESS EVALUATION (08/22)**

Vacas	DWP\$	+\$729	WT\$	+\$38
Mastite	102	56% C	Doe. Resp. Vaca	94 46% C
Claudicação	99	51% C	Ovário Cístico	104 33% C
Aborto da Vaca	96	39% C	Parto Gemelar	100 53% C
Metrite	97	57% C	Cetose	97 52% C
Ret. Placenta	104	57% C	Febre do Leite	100 52% C
Desp. Abomoso	103	47% C		

**Bezerros CW\$ -\$54**

Calf. Resp. Dis.	97	47% C	Diarréia Neonatal	101	49% C
Habitabilidade	86	52% C			

**TIPO - CDCB-S/HA GENOMIC (08/22) GTPI + 2.822**

PTAT +1.08 81%R C. Úbere: +1.67 P&P: +0.07 | 0 Filhas 0 Rebanhos

LINEAR	-2	-1	0	+1	+2	
Estatura	Baixa					-0.17 Alta
Caract. Leiteira	Grossoiro					0.10 Angulosa
Força	Fragil					-0.23 Forte
Profundidade Corporal	Raso					-0.59 Profundo
Largura de Garupa	Estreita					0.29 Larga
Ângulo da Garupa	Alta					0.39 Baixa
Pernas Traseiras V. Lateral	Retas					-0.97 Curvas
Pernas Traseiras V. Trás	Fechado					0.25 Paralelas
Ângulo do Casco	Baixo					-0.22 Alto
Escore de Pernas e Pés	Baixo					0.02 Alto
Úbere Anterior, Inserção	Frouxo					2.17 Firme
Altura Úbere Posterior	Baixo					1.94 Alto
Largura Úbere Posterior	Estreito					1.62 Largo
Ligamento Central	Frac					0.33 Forte
Profundidade de Úbere	Profundo					1.50 Raso
Coloc. Tetos Anteriores	Abertas					0.86 Fechadas
Coloc. Tetos Posterior	Abertas					0.41 Fechadas
Comprimento de Tetos	Curtas					-1.31 Compridas



S-S-I Legacy Rocket-ET



Mãe: Ms Ri-Val-Re Achvr Paula-ET

**S-S-I SYRACUSE ROCKY-ET**

SYRACUSE X DELTA X FACEBOOK

99% RHA-I aAa: N/A DMS: N/A

Nascimento: 24/02/2017

Reg: H08403139490461

Beta-Casein: A1A2 | Kappa-Casein: AB

**Pai:** De-Su Syracuse 13095-ET

**Mãe:** Rama-Way Delta 8847-ET (GP-83-VG-MS)

**Avô:** Mr Mogul Delta 1427-ET

**Avô:** Coyne-Farms Fbook Jabr-ET (VG-85-VG-MS)

**Bisavô:** Marbri Facebook (GM)

**Bisavó:** Coyne-Farms Freddie Jill-ET (VG-87-VG-MS-DOM)

**AVALIAÇÃO DO TOURO - CDCB-S GENOMIC EVALUATION (08/22)**

Leite	+688	82% C	0 Filhas	0 Rebanhos	US
Proteína	+28	+0.02			
Gordura	+55	+0.10	Mérito Líquido \$		+\$528
Vida Produtiva	+3.2	77% C	Mérito Fluido \$		+\$486
Permanência	+0.8	74% C	Mérito em Queijo \$		+\$536
CCS	2.78	78% C	Mérito Pastoreio \$		+\$499
Mastite	+1.1	73% C	HHP\$		+\$610
HCR	+1.6	74% C	CCR		+1.3
Tx Prenhez Filhas	+0.3	77% C	SCR		

**CARACTERÍSTICAS DE PARTO - CDCB-S GENOMIC EVALUATION (08/22)**

Facilidade de Parto do Touro	2.1%	63% C	0 Obs
Facilidade de Parto das Filhas	2.4%	62% C	0 Filhas
Mortes ao Nascer - Touros	5.5%	60% C	0 Obs
Mortes ao Nascer - Filhas	4.3%	60% C	0 Filhas

**WELLNESS TRAITS - ZOETIS WELLNESS EVALUATION (08/22)**

Vacas	DWP\$	+\$552	WTS	+\$115
Mastite	103	59% C	Doe. Resp. Vaca	89 51% C
Claudicação	101	56% C	Ovário Cístico	109 36% C
Aborto da Vaca	93	46% C	Parto Gemelar	101 55% C
Metrite	104	56% C	Cetose	106 51% C
Ret. Placenta	99	59% C	Febre do Leite	103 55% C
Desp. Abomoso	104	51% C		

**Bezerros CW\$ -\$16**

Calf. Resp. Dis.	103	46% C	Diarréia Neonatal	95	46% C
Habitabilidade	100	52% C			

**TIPO - CDCB-S/HA GENOMIC (08/22) GTPI + 2.561**

PTAT +1.19 81%R C. Úbere: +1.13 P&P: +0.07 | 0 Filhas 0 Rebanhos

LINEAR	-2	-1	0	+1	+2	
Estatura	Baixa					1.51 Alta
Caract. Leiteira	Grossoiro					0.61 Angulosa
Força	Fragil					1.04 Forte
Profundidade Corporal	Raso					0.83 Profundo
Largura de Garupa	Estreita					1.30 Larga
Ângulo da Garupa	Alta					-0.05 Baixa
Pernas Traseiras V. Lateral	Retas					0.75 Curvas
Pernas Traseiras V. Trás	Fechado					0.43 Paralelas
Ângulo do Casco	Baixo					0.84 Alto
Escore de Pernas e Pés	Baixo					0.36 Alto
Úbere Anterior, Inserção	Frouxo					1.70 Firme
Altura Úbere Posterior	Baixo					1.41 Alto
Largura Úbere Posterior	Estreito					1.45 Largo
Ligamento Central	Frac					0.73 Forte
Profundidade de Úbere	Profundo					1.48 Raso
Coloc. Tetos Anteriores	Abertas					1.03 Fechadas
Coloc. Tetos Posterior	Abertas					1.19 Fechadas
Comprimento de Tetos	Curtas					-0.72 Compridas



Avó Paterna: De-Su Massey 2599-ET



Trisavó: Coyne-Farms Ramos Jelly

007H015427

**Rompen-Red**

009H015918

**Ronnie****TRENT-WAY-JS ROMPEN-RED-ET**

TP TC TV TL TY TD

**ALTAALTUVE X SPLENDID-P X SILVER**

99% RHA-I aAa: 234 DMS: 234,345

Nascimento: 15/08/2019

Reg: H08403200914543

T Hendrickson &amp; J Schneller, Blanchardville, WI

Beta-Casein: A1A2 | Kappa-Casein: BB

**Pai:** Peak Altaaltuve-ET**Mãe:** Trent-Way-Js Redgirl-Red-ET (VG-88-EX-MS)**Avô:** Pine-Tree Splendid-P-ET**Avó:** Y-Whisper Silver Rival-ET (VG-87-EX-MS)**Bisavô:** Seagull-Bay Silver-ET**Bisavó:** Morningview Uno Regina-ET (EX-90-EX-MS)**AVALIAÇÃO DO TOURO - CDCB-S GENOMIC EVALUATION (08/22)**

Leite	+1.562	81% C	0 Filhas	0 Rebanhos US
Proteína	+43	-0.02		
Gordura	+45	-0.05	Mérito Líquido \$	+\$603
Vida Produtiva	+3.0	76% C	Mérito Fluido \$	+\$615
Permanência	+1.0	71% C	Mérito em Queijo \$	+\$605
CCS	2.80	78% C	Mérito Pastoreio \$	+\$538
Mastite	+1.3	70% C	HHP\$	+\$641
HCR	+1.7	74% C	CCR	-1.7
Tx Prenhez Filhas	-1.5	76% C	SCR	-1.4

**CARACTERÍSTICAS DE PARTO - CDCB-S GENOMIC EVALUATION (08/22)**

Facilidade de Parto do Touro	1.7%	91% C	528 Obs
Facilidade de Parto das Filhas	1.6%	71% C	0 Filhas
Mortes ao Nascer - Touros	5.5%	83% C	590 Obs
Mortes ao Nascer - Filhas	4.5%	64% C	0 Filhas

**WELLNESS TRAITS - ZOETIS WELLNESS EVALUATION (08/22)**

Vacas	DWPS	+\$660	WT\$	+\$107
Mastite	106	57% C	Doe. Resp. Vaca	97 46% C
Claudicação	95	53% C	Ovário Cístico	100 32% C
Aborto da Vaca	96	41% C	Parto Gemelar	106 52% C
Metrite	105	54% C	Cetose	107 47% C
Ret. Placenta	102	57% C	Febre do Leite	99 53% C
Desp. Abomaso	97	46% C		

**Bezerros CW\$ +\$0**

Calf. Resp. Dis.	94	41% C	Diarréia Neonatal	103 42% C
Habitabilidade	102	48% C		

**TIPO - CDCB-S/HA GENOMIC (08/22) GTPI + 2.705**

PTAT +2.36 81%R C. Úbere: +2.44 P&amp;P: +1.22 | 0 Filhas 0 Rebanhos

LINEAR	-2	-1	0	+1	+2	
Estatura	Baixa					1.91 Alta
Caract. Leiteira	Grossoiro					1.83 Angulosa
Força	Fragil					0.55 Forte
Profundidade Corporal	Raso					0.82 Profundo
Largura de Garupa	Estreita					0.82 Larga
Ângulo da Garupa	Alta					-0.90 Baixa
Pernas Traseiras V. Lateral	Retas					0.07 Curvas
Pernas Traseiras V. Trás	Fechado					1.61 Paralelas
Ângulo do Casco	Baixo					1.40 Alto
Escore de Pernas e Pés	Baixo					1.51 Alto
Úbere Anterior, Inserção	Frouxo					2.79 Firme
Altura Úbere Posterior	Baixo					3.50 Alto
Largura Úbere Posterior	Estreito					2.53 Largo
Ligamento Central	Frac					1.34 Forte
Profundidade de Úbere	Profundo					2.75 Raso
Coloc. Tetos Anteriores	Abertas					1.21 Fechadas
Coloc. Tetos Posterior	Abertas					0.97 Fechadas
Comprimento de Tetos	Curtas					0.07 Compridas



Trent-Way-Js Rompen-Red-ET



Mãe: Trent-Way-Js Redgirl-Red-ET

**S-S-I BG AHEAD RONNIE-ET**

TR TP TC TL TD

**AHEAD X LEGACY X MEDLEY**

99% RHA-I aAa: N/A DMS: N/A

Nascimento: 25/03/2021

Reg: H08403234373492

Select Sires, Inc., Plain City, OH

Beta-Casein: A2A2 | Kappa-Casein: BB

**Pai:** Blumenfeld Renegad Ahead-ET**Mãe:** S-S-I Legacy 4795 12524-ET (GP-82)**Avô:** Pine-Tree Cw Legacy-ET**Avó:** Winstar Medley 4795-ET (GP-82)**Bisavô:** Abs Medley-ET**Bisavó:** Progenesis Supershot Holly-ET (VG-88-VG-MS)**AVALIAÇÃO DO TOURO - CDCB-S GENOMIC EVALUATION (08/22)**

Leite	+1.123	79% C	0 Filhas	0 Rebanhos US
Proteína	+53	+0.06		
Gordura	+103	+0.21	Mérito Líquido \$	+\$943
Vida Produtiva	+5.0	74% C	Mérito Fluido \$	+\$843
Permanência	+2.4	70% C	Mérito em Queijo \$	+\$959
CCS	2.71	75% C	Mérito Pastoreio \$	+\$908
Mastite	+2.8	69% C	HHP\$	+\$1.090
HCR	+2.2	72% C	CCR	+2.1
Tx Prenhez Filhas	+0.4	73% C	SCR	

**CARACTERÍSTICAS DE PARTO - CDCB-S GENOMIC EVALUATION (08/22)**

Facilidade de Parto do Touro	2.2%	62% C	0 Obs
Facilidade de Parto das Filhas	1.8%	57% C	0 Filhas
Mortes ao Nascer - Touros	6.1%	59% C	0 Obs
Mortes ao Nascer - Filhas	4.1%	54% C	0 Filhas

**WELLNESS TRAITS - ZOETIS WELLNESS EVALUATION (08/22)**

Vacas	DWPS	+\$929	WTS	-\$45
Mastite	98	49% C	Doe. Resp. Vaca	100 39% C
Claudicação	94	45% C	Ovário Cístico	109 24% C
Aborto da Vaca	107	32% C	Parto Gemelar	101 45% C
Metrite	104	47% C	Cetose	105 40% C
Ret. Placenta	100	49% C	Febre do Leite	97 45% C
Desp. Abomaso	103	38% C		

**Bezerros CW\$ -\$27**

Calf. Resp. Dis.	101	36% C	Diarréia Neonatal	102 44% C
Habitabilidade	90	42% C		

**TIPO - CDCB-S/HA GENOMIC (08/22) GTPI + 2.952**

PTAT +0.75 77%R C. Úbere: +1.04 P&amp;P: +0.18 | 0 Filhas 0 Rebanhos

LINEAR	-2	-1	0	+1	+2	
Estatura	Baixa					0.62 Alta
Caract. Leiteira	Grossoiro					0.56 Angulosa
Força	Fragil					-0.01 Forte
Profundidade Corporal	Raso					-0.31 Profundo
Largura de Garupa	Estreita					0.43 Larga
Ângulo da Garupa	Alta					0.28 Baixa
Pernas Traseiras V. Lateral	Retas					-0.67 Curvas
Pernas Traseiras V. Trás	Fechado					0.56 Paralelas
Ângulo do Casco	Baixo					0.40 Alto
Escore de Pernas e Pés	Baixo					0.24 Alto
Úbere Anterior, Inserção	Frouxo					1.42 Firme
Altura Úbere Posterior	Baixo					1.37 Alto
Largura Úbere Posterior	Estreito					1.67 Largo
Ligamento Central	Frac					0.03 Forte
Profundidade de Úbere	Profundo					0.89 Raso
Coloc. Tetos Anteriores	Abertas					0.05 Fechadas
Coloc. Tetos Posterior	Abertas					-0.32 Fechadas
Comprimento de Tetos	Curtas					0.07 Compridas



Tia Paterna: De-Su Massey 2599-ET



Tia Paterna: Higherransom Artic 10038-ET



007H015945  
**Roswell**



**SANDY-VALLEY T ROSWELL-ET**  
TR TP TC TV TL TY TD  
**TAOS X LEGACY X OUTLAST**

99% RHA-I aAa: 231 DMS: 345,135  
Nascimento: 24/01/2021  
Reg: H08403209481546  
David, Patrick, Frank, JR. & Gregory Bauer, Scandinavia, WI

Beta-Casein: A2A2 | Kappa-Casein: AB

**Pai:** Leaninghouse Taos-ET  
**Mãe:** Sandy-Valley Edith-ET (GP-83)  
**Avô:** Pine-Tree Cw Legacy-ET  
**Avô:** Cookiecutter Jedi Hanawi (EX-90-EX-MS)  
**Bisavô:** Progenesis Outlast  
**Bisavô:** Sandy-Valley Eternity-ET (EX-92-EX-MS-DOM)



**AVALIAÇÃO DO TOURO - CDCB-S GENOMIC EVALUATION (08/22)**

Leite	+1.077	79% C	0 Filhas	0 Rebanhos	US
Proteína	+48	+0.05			
Gordura	+88	+0.16	Mérito Líquido \$	+\$1.042	
Vida Produtiva	+7.4	74% C	Mérito Fluido \$	+\$957	
Permanência	+3.1	70% C	Mérito em Queijo \$	+\$1.058	
CCS	2.65	75% C	Mérito Pastoreio \$	+\$1.020	
Mastite	+3.3	79% C	HHP\$	+\$1.186	
HCR	+0.6	72% C	CCR	+3.7	
Tx Prenhez Filhas	+2.3	73% C	SCR		

**CARACTERÍSTICAS DE PARTO - CDCB-S GENOMIC EVALUATION (08/22)**

Facilidade de Parto do Touro	1.8%	63% C	0 Obs
Facilidade de Parto das Filhas	1.6%	58% C	0 Filhas
Mortes ao Nascer - Touros	5.5%	60% C	0 Obs
Mortes ao Nascer - Filhas	5.0%	56% C	0 Filhas

**WELLNESS TRAITS - ZOETIS WELLNESS EVALUATION (08/22)**

Vacas	DWP\$	+\$919	WT\$	-\$7
Mastite	99	52% C	Doe. Resp. Vaca	104 42% C
Claudicação	91	48% C	Ovário Cístico	104 27% C
Aborto da Vaca	94	36% C	Parto Gemelar	99 48% C
Metrite	110	50% C	Cetose	106 44% C
Ret. Placenta	106	53% C	Febre do Leite	101 48% C
Desp. Abomaso	104	42% C		

**Bezerros CW\$ +\$10**

Calf. Resp. Dis.	104	40% C	Diarréia Neonatal	100 41% C
Habitabilidade	101	46% C		

**TIPO - CDCB-S/HA GENOMIC (08/22) GTPI + 2.997**

PTAT +0.80 78%R C. Úbere: +1.69 P&P: -0.13 | 0 Filhas 0 Rebanhos

LINEAR	-2	-1	0	+1	+2	
Estatura	Baixa					0.01 Alta
Caract. Leiteira	Grossoiro					-0.35 Angulosa
Força	Fragil					-0.72 Forte
Profundidade Corporal	Raso					-1.15 Profundo
Largura de Garupa	Estreita					0.43 Larga
Ângulo da Garupa	Alta					-0.57 Baixa
Pernas Traseiras V. Lateral	Retas					-0.60 Curvas
Pernas Traseiras V. Trás	Fechado					0.02 Paralelas
Ângulo do Casco	Baixo					0.05 Alto
Escore de Pernas e Pés	Baixo					-0.15 Alto
Úbere Anterior, Inserção	Frouxo					2.38 Firme
Altura Úbere Posterior	Baixo					1.44 Alto
Largura Úbere Posterior	Estreito					1.05 Largo
Ligamento Central	Fraco					0.56 Forte
Profundidade de Úbere	Profundo					2.63 Raso
Coloc. Tetos Anteriores	Abertas					-0.14 Fechadas
Coloc. Tetos Posterior	Abertas					-0.26 Fechadas
Comprimento de Tetos	Curtas					0.03 Compridas



Bisavó Paterna: Webb-Vue Tatum 7533-ET



Tia Paterna: S-S-I La 28180 22861-ET

007H015105  
**Rozy**



**SIEMERS SOLUTION ROZY-ET**

**SOLUTION X MODESTY X SUPERSHOT**

99% RHA-I aAa: 342 DMS: 234,345  
Nascimento: 01/12/2018  
Reg: H08403200124386  
Siemers Holstein Farms, Inc., Newton, WI

Beta-Casein: A2A2 | Kappa-Casein: AB

**Pai:** Fustead S-S-I Solution-ET  
**Mãe:** Siemers Mdsty Gs-Rozeta-ET (VG-85-VG-MS-GMD)  
**Avô:** Bacon-Hill Pety Modesty-ET (VG-86-GM)  
**Avô:** Siemers Sprshot G-Rozeta-ET (VG-85-GMD)  
**Bisavô:** Cogent Supershot  
**Bisavô:** Siemers Galaxy Rozeta-ET (VG-85-VG-MS-GMD)



**AVALIAÇÃO DO TOURO - CDCB-S GENOMIC EVALUATION (08/22)**

Leite	+178	82% C	0 Filhas	0 Rebanhos	US
Proteína	+15	+0.03			
Gordura	+44	+0.13	Mérito Líquido \$	+\$673	
Vida Produtiva	+6.9	78% C	Mérito Fluido \$	+\$615	
Permanência	+4.1	72% C	Mérito em Queijo \$	+\$687	
CCS	2.60	79% C	Mérito Pastoreio \$	+\$583	
Mastite	+2.6	73% C	HHP\$	+\$652	
HCR	+2.3	79% C	CCR	+1.3	
Tx Prenhez Filhas	+0.1	78% C	SCR	-1.5	

**CARACTERÍSTICAS DE PARTO - CDCB-S GENOMIC EVALUATION (08/22)**

Facilidade de Parto do Touro	1.9%	97% C	1.604 Obs
Facilidade de Parto das Filhas	1.2%	70% C	0 Filhas
Mortes ao Nascer - Touros	5.5%	93% C	1.504 Obs
Mortes ao Nascer - Filhas	3.9%	64% C	0 Filhas

**WELLNESS TRAITS - ZOETIS WELLNESS EVALUATION (08/22)**

Vacas	DWP\$	+\$750	WTS	+\$233
Mastite	107	57% C	Doe. Resp. Vaca	96 47% C
Claudicação	105	53% C	Ovário Cístico	101 34% C
Aborto da Vaca	96	41% C	Parto Gemelar	101 56% C
Metrite	106	56% C	Cetose	101 52% C
Ret. Placenta	92	60% C	Febre do Leite	96 56% C
Desp. Abomaso	104	49% C		

**Bezerros CW\$ +\$22**

Calf. Resp. Dis.	107	49% C	Diarréia Neonatal	97 50% C
Habitabilidade	106	54% C		

**TIPO - CDCB-S/HA GENOMIC (08/22) GTPI + 2.612**

PTAT +0.91 81%R C. Úbere: +2.16 P&P: +0.45 | 0 Filhas 0 Rebanhos

LINEAR	-2	-1	0	+1	+2	
Estatura	Baixa					-0.56 Alta
Caract. Leiteira	Grossoiro					-0.81 Angulosa
Força	Fragil					-1.23 Forte
Profundidade Corporal	Raso					-1.73 Profundo
Largura de Garupa	Estreita					0.14 Larga
Ângulo da Garupa	Alta					0.02 Baixa
Pernas Traseiras V. Lateral	Retas					0.27 Curvas
Pernas Traseiras V. Trás	Fechado					-0.31 Paralelas
Ângulo do Casco	Baixo					0.38 Alto
Escore de Pernas e Pés	Baixo					0.47 Alto
Úbere Anterior, Inserção	Frouxo					2.70 Firme
Altura Úbere Posterior	Baixo					2.02 Alto
Largura Úbere Posterior	Estreito					1.39 Largo
Ligamento Central	Fraco					1.08 Forte
Profundidade de Úbere	Profundo					2.15 Raso
Coloc. Tetos Anteriores	Abertas					1.71 Fechadas
Coloc. Tetos Posterior	Abertas					2.03 Fechadas
Comprimento de Tetos	Curtas					-0.63 Compridas



Siemers Solution Rozy-ET\_1



Irmã: S-S-I Solution 10090-ET

**S-S-I LA SEATTLE RUSSELL-ET**  
TR TP TC TL TD  
**SEATTLE X DELTA X EPIC**

100% RHA-NA aAa: N/A DMS: 345,234  
Nascimento: 06/03/2017  
Reg: H08403136176237

Beta-Casein: A2A2 | Kappa-Casein: AA

**Pai:** De-Su Seattle 13154-ET  
**Mãe:** Miss Pressley Perfect-TW  
**Avô:** Mr Mogul Delta 1427-ET  
**Avô:** Hos-Cot Epic Pressley-ET  
**Bisavô:** Generations Epic  
**Bisavó:** Welcome Man-O-Man Payout-ET



**AVALIAÇÃO DO TOURO - CDCB-S GENOMIC EVALUATION (08/22)**

Leite	+1.983	82% C	0 Filhas	0 Rebanhos	US
Proteína	+64	+0.01			
Gordura	+48	-0.09	Mérito Líquido \$		+\$653
Vida Produtiva	+2.0	78% C	Mérito Fluido \$		+\$633
Permanência	-1.0	74% C	Mérito em Queijo \$		+\$654
CCS	3.05	79% C	Mérito Pastoreio \$		+\$631
Mastite	+0.0	74% C	HHP\$		+\$560
HCR	-0.5	75% C	CCR		-0.3
Tx Prenhez Filhas	-1.4	78% C	SCR		

**CARACTERÍSTICAS DE PARTO - CDCB-S GENOMIC EVALUATION (08/22)**

Facilidade de Parto do Touro	1.7%	64% C	0 Obs
Facilidade de Parto das Filhas	2.2%	62% C	0 Filhas
Mortes ao Nascer - Touros	6.1%	61% C	0 Obs
Mortes ao Nascer - Filhas	4.9%	61% C	0 Filhas

**WELLNESS TRAITS - ZOETIS WELLNESS EVALUATION (08/22)**

Vacas	DWP\$	+\$672	WT\$	-\$20
Mastite	102	60% C	Doe. Resp. Vaca	100 52% C
Claudicação	90	57% C	Ovário Cístico	94 37% C
Aborto da Vaca	100	47% C	Parto Gemelar	98 57% C
Metrite	103	58% C	Cetose	105 53% C
Ret. Placenta	99	60% C	Febre do Leite	97 56% C
Desp. Abomoso	104	52% C		

**Bezerros CW\$ -\$36**

Calf. Resp. Dis.	100	48% C	Diarréia Neonatal	96	49% C
Habitabilidade	95	53% C			

**TIPO - CDCB-S/HA GENOMIC (08/22) GTPI + 2.566**

PTAT +0.55 81%R C. Úbere: +0.95 P&P: -0.24 | 0 Filhas 0 Rebanhos

LINEAR	-2	-1	0	+1	+2
Estatura	Baixa				-0.46 Alta
Caract. Leiteira	Grossoiro				2.03 Angulosa
Força	Fragil				-0.49 Forte
Profundidade Corporal	Raso				0.02 Profundo
Largura de Garupa	Estreita				1.27 Larga
Ângulo da Garupa	Alta				0.46 Baixa
Pernas Traseiras V. Lateral	Retas				1.58 Curvas
Pernas Traseiras V. Trás	Fechado				-0.45 Paralelas
Ângulo do Casco	Baixo				-0.76 Alto
Escore de Pernas e Pés	Baixo				-0.18 Alto
Úbere Anterior, Inserção	Frouxo				0.37 Firme
Altura Úbere Posterior	Baixo				1.68 Alto
Largura Úbere Posterior	Estreito				2.05 Largo
Ligamento Central	Frac				0.53 Forte
Profundidade de Úbere	Profundo				-1.16 Raso
Coloc. Tetos Anteriores	Abertas				1.15 Fechadas
Coloc. Tetos Posterior	Abertas				1.67 Fechadas
Comprimento de Tetos	Curtas				0.08 Compridas



Trisavó: Penya



Bisavó Paterna: De-Su 199-ET

**S-S-I TR FLAGSHIP RYDER-ET**  
TR TP TC TL TD  
**FLAGSHIP X MEGASIRE X NUMERO UNO**

99% RHA-I aAa: N/A DMS: 345,135  
Nascimento: 08/08/2016  
Reg: H08403135275512

Beta-Casein: A1A2 | Kappa-Casein: AE

**Pai:** S-S-I 1stclass Flagship-ET  
**Mãe:** S-S-I Megsr Madona 11042-ET  
**Avô:** Butz-Hill Megasire-ET  
**Avô:** S-S-I Uno Mara 8395-ET (VG-86-VG-MS-DOM)  
**Bisavô:** Amighetti Numero Uno-ET (GM)  
**Bisavó:** S-S-I Shamrock Mesa 7388-ET (VG-87-VG-MS-DOM)

**AVALIAÇÃO DO TOURO - CDCB-S GENOMIC EVALUATION (08/22)**

Leite	-145	82% C	0 Filhas	0 Rebanhos	US
Proteína	+11	+0.06			
Gordura	+48	+0.19	Mérito Líquido \$		+\$464
Vida Produtiva	+3.3	79% C	Mérito Fluido \$		+\$383
Permanência	+1.2	75% C	Mérito em Queijo \$		+\$479
CCS	2.71	79% C	Mérito Pastoreio \$		+\$500
Mastite	+3.5	75% C	HHP\$		+\$635
HCR	+3.2	76% C	CCR		+0.4
Tx Prenhez Filhas	+2.8	78% C	SCR		

**CARACTERÍSTICAS DE PARTO - CDCB-S GENOMIC EVALUATION (08/22)**

Facilidade de Parto do Touro	1.7%	70% C	1 Obs
Facilidade de Parto das Filhas	2.0%	70% C	0 Filhas
Mortes ao Nascer - Touros	5.4%	63% C	1 Obs
Mortes ao Nascer - Filhas	5.5%	64% C	0 Filhas

**WELLNESS TRAITS - ZOETIS WELLNESS EVALUATION (08/22)**

Vacas	DWP\$	+\$595	WTS	+\$201
Mastite	108	60% C	Doe. Resp. Vaca	103 53% C
Claudicação	100	58% C	Ovário Cístico	104 36% C
Aborto da Vaca	100	47% C	Parto Gemelar	105 57% C
Metrite	105	58% C	Cetose	102 54% C
Ret. Placenta	102	60% C	Febre do Leite	101 58% C
Desp. Abomoso	97	53% C		

**Bezerros CW\$ -\$11**

Calf. Resp. Dis.	101	48% C	Diarréia Neonatal	100	48% C
Habitabilidade	97	54% C			

**TIPO - CDCB-S/HA GENOMIC (08/22) GTPI + 2.492**

PTAT +0.32 81%R C. Úbere: +1.00 P&P: -0.65 | 0 Filhas 0 Rebanhos

LINEAR	-2	-1	0	+1	+2
Estatura	Baixa				0.27 Alta
Caract. Leiteira	Grossoiro				-0.63 Angulosa
Força	Fragil				0.11 Forte
Profundidade Corporal	Raso				-0.44 Profundo
Largura de Garupa	Estreita				-0.09 Larga
Ângulo da Garupa	Alta				-0.15 Baixa
Pernas Traseiras V. Lateral	Retas				-3.28 Curvas
Pernas Traseiras V. Trás	Fechado				-0.25 Paralelas
Ângulo do Casco	Baixo				1.50 Alto
Escore de Pernas e Pés	Baixo				-0.54 Alto
Úbere Anterior, Inserção	Frouxo				0.97 Firme
Altura Úbere Posterior	Baixo				1.16 Alto
Largura Úbere Posterior	Estreito				0.73 Largo
Ligamento Central	Frac				1.00 Forte
Profundidade de Úbere	Profundo				1.19 Raso
Coloc. Tetos Anteriores	Abertas				0.45 Fechadas
Coloc. Tetos Posterior	Abertas				1.06 Fechadas
Comprimento de Tetos	Curtas				-0.45 Compridas



Avô: S-S-I Uno Mara 8395-ET



Bisavó: S-S-I Shamrock Mesa 7388-ET

007H015047

**Ryno**

SELECT SIRE



007H013860

**Sebastian****TERRA-CALROY SOLTN RYNO-ET**

TR TP TC TL TD

**SOLUTION X OUTLAST X PROFIT**

99% RHA-I aAa: N/A DMS: 456,561

Nascimento: 12/01/2019

Reg: H08403204988461

Beta-Casein: A2A2 | Kappa-Casein: AB

**Pai:** Fustead S-S-I Solution-ET**Mãe:** Pine-Tree 7019 Outl 7549-ET**Avô:** Progenesis Outlast**Avô:** Pine-Tree 9882 Prof 7019-ET (VG-86)**Bisavô:** S-S-I Partyrock Profit-ET (VG-88-GM)**Bisavô:** Ocd Supersire 9882-ET (VG-86-VG-MS-DOM)**AVALIAÇÃO DO TOURO - CDCB-S GENOMIC EVALUATION (08/22)**

Leite	+1.161	82% C	0 Filhas	0 Rebanhos US
Proteína	+44	+0.03		
Gordura	+66	+0.07	Mérito Líquido \$	+\$696
Vida Produtiva	+4.6	78% C	Mérito Fluido \$	+\$648
Permanência	+1.6	72% C	Mérito em Queijo \$	+\$704
CCS	2.85	79% C	Mérito Pastoreio \$	+\$597
Mastite	+1.3	73% C	HHP\$	+\$695
HCR	+2.2	76% C	CCR	-0.9
Tx Prenhez Filhas	-1.7	78% C	SCR	

**CARACTERÍSTICAS DE PARTO - CDCB-S GENOMIC EVALUATION (08/22)**

Facilidade de Parto do Touro	2.1%	70% C	1 Obs
Facilidade de Parto das Filhas	1.6%	70% C	0 Filhas
Mortes ao Nascer - Touros	6.0%	63% C	1 Obs
Mortes ao Nascer - Filhas	4.0%	63% C	0 Filhas

**WELLNESS TRAITS - ZOETIS WELLNESS EVALUATION (08/22)**

Vacas	DWP\$	+\$513	WT\$	-\$116
Mastite	93	56% C	Doe. Resp. Vaca	101 46% C
Claudicação	95	52% C	Ovário Cístico	105 32% C
Aborto da Vaca	89	40% C	Parto Gemelar	102 55% C
Metrite	107	56% C	Cetose	103 51% C
Ret. Placenta	95	59% C	Febre do Leite	101 55% C
Desp. Abomaso	105	48% C		

Bezerros	CW\$	+\$12
Calf. Resp. Dis.	106	47% C
Habitabilidade	99	53% C

**TIPO - CDCB-S/HA GENOMIC (08/22) GTPI + 2.609**

PTAT +0.59 80%R C. Úbere: +0.59 P&amp;P: +0.04 | 0 Filhas 0 Rebanhos

LINEAR	-2	-1	0	+1	+2	
Estatura	Baixa					0.37 Alta
Caract. Leiteira	Grossoiro					0.41 Angulosa
Força	Fragil					-0.59 Forte
Profundidade Corporal	Raso					-0.80 Profundo
Largura de Garupa	Estreita					0.50 Larga
Ângulo da Garupa	Alta					-0.16 Baixa
Pernas Traseiras V. Lateral	Retas					0.76 Curvas
Pernas Traseiras V. Trás	Fechado					-0.45 Paralelas
Ângulo do Casco	Baixo					-0.16 Alto
Escore de Pernas e Pés	Baixo					0.32 Alto
Úbere Anterior, Inserção	Frouxo					0.87 Firme
Altura Úbere Posterior	Baixo					0.48 Alto
Largura Úbere Posterior	Estreito					0.48 Largo
Ligamento Central	Fraco					0.63 Forte
Profundidade de Úbere	Profundo					0.81 Raso
Coloc. Tetos Anteriores	Abertas					0.79 Fechadas
Coloc. Tetos Posteriores	Abertas					1.11 Fechadas
Comprimento de Tetos	Curtas					-0.92 Compridas



Avô: Pine-Tree 9882 Prof 7019-ET



Bisavô: Ocd Supersire 9882-ET

**S-S-I FLAGSHIP SEBASTIAN-ET**

TR TP TC TL TD

**FLAGSHIP X YODER X COSMOPOLITAN**

99% RHA-I aAa: N/A DMS: 126,561

Nascimento: 06/09/2016

Reg: H08403136807550

Beta-Casein: A1A1 | Kappa-Casein: BE

**Pai:** S-S-I 1stclass Flagship-ET**Mãe:** Ssi Yoder 8654 N517-ET**Avô:** Woodcrest Mogul Yoder-ET (EX-90-GM)**Avô:** S-S-I Ocosmo Miki 8654-ET (VG-85-VG-MS)**Bisavô:** O-Cosmopolitan-ET**Bisavô:** S-S-I Bookem Modesto7269-ET (VG-87-VG-MS-DOM)**AVALIAÇÃO DO TOURO - CDCB-S GENOMIC EVALUATION (08/22)**

Leite	+884	84% C	0 Filhas	0 Rebanhos US
Proteína	+37	+0.03		
Gordura	+53	+0.07	Mérito Líquido \$	+\$499
Vida Produtiva	+2.4	79% C	Mérito Fluido \$	+\$444
Permanência	+0.2	75% C	Mérito em Queijo \$	+\$508
CCS	2.83	80% C	Mérito Pastoreio \$	+\$476
Mastite	+2.0	74% C	HHP\$	+\$634
HCR	+1.3	75% C	CCR	+0.8
Tx Prenhez Filhas	+0.0	78% C	SCR	

**CARACTERÍSTICAS DE PARTO - CDCB-S GENOMIC EVALUATION (08/22)**

Facilidade de Parto do Touro	2.3%	70% C	3 Obs
Facilidade de Parto das Filhas	2.6%	69% C	2 Filhas
Mortes ao Nascer - Touros	5.2%	64% C	3 Obs
Mortes ao Nascer - Filhas	4.9%	64% C	2 Filhas

**WELLNESS TRAITS - ZOETIS WELLNESS EVALUATION (08/22)**

Vacas	DWP\$	+\$671	WTS	+\$119
Mastite	106	56% C	Doe. Resp. Vaca	101 50% C
Claudicação	96	54% C	Ovário Cístico	98 35% C
Aborto da Vaca	104	45% C	Parto Gemelar	106 54% C
Metrite	104	54% C	Cetose	102 50% C
Ret. Placenta	102	57% C	Febre do Leite	94 53% C
Desp. Abomaso	100	50% C		

Bezerros	CW\$	+\$25
Calf. Resp. Dis.	102	46% C
Habitabilidade	100	51% C

**TIPO - CDCB-S/HA GENOMIC (08/22) GTPI + 2.517**

PTAT +0.51 81%R C. Úbere: +1.36 P&amp;P: -1.06 | 0 Filhas 0 Rebanhos

LINEAR	-2	-1	0	+1	+2	
Estatura	Baixa					0.85 Alta
Caract. Leiteira	Grossoiro					-0.17 Angulosa
Força	Fragil					0.49 Forte
Profundidade Corporal	Raso					0.08 Profundo
Largura de Garupa	Estreita					0.14 Larga
Ângulo da Garupa	Alta					0.48 Baixa
Pernas Traseiras V. Lateral	Retas					-3.69 Curvas
Pernas Traseiras V. Trás	Fechado					0.13 Paralelas
Ângulo do Casco	Baixo					1.29 Alto
Escore de Pernas e Pés	Baixo					-0.93 Alto
Úbere Anterior, Inserção	Frouxo					1.21 Firme
Altura Úbere Posterior	Baixo					1.53 Alto
Largura Úbere Posterior	Estreito					1.81 Largo
Ligamento Central	Fraco					1.98 Forte
Profundidade de Úbere	Profundo					1.33 Raso
Coloc. Tetos Anteriores	Abertas					1.77 Fechadas
Coloc. Tetos Posteriores	Abertas					2.52 Fechadas
Comprimento de Tetos	Curtas					-1.34 Compridas



Avô: S-S-I Ocosmo Miki 8654-ET



Bisavô: S-S-I Bookem Modesto7269-ET

009H015580  
**Sharky**



007H014252  
**Sherlock**



**S-S-I ROSCOE SHARKY-ET**

TR TP TCT LTD  
**ROSCOE X RENEGADE X SEATTLE**

99% RHA-I aAa: N/A DMS: N/A  
Nascimento: 15/07/2020  
Reg: H08403215097782  
Select Sires Inc., Plain City, OH

Beta-Casein: A2A2 | Kappa-Casein: AB

**Pai:** De-Su Rocketfire Roscoe  
**Mãe:** S-S-I Renegad 8521 10201-ET (VG-85-VG-MS)  
**Avô:** S-S-I Pr Renegade-ET  
**Avô:** S-S-I Seattle 7261 8521-Et (VG-85-VG-MS)  
**Bisavô:** De-Su Seattle 13154-ET  
**Bisavô:** S-S-I Jedi 8971 7261-ET (VG-87-VG-MS)



**AVALIAÇÃO DO TOURO - CDCB-S GENOMIC EVALUATION (08/22)**

Leite	+1.378	81% C	0 Filhas 0 Rebanhos US	
Proteína	+56	+0.04		
Gordura	+89	+0.12	Mérito Líquido \$	+\$930
Vida Produtiva	+4.3	75% C	Mérito Fluido \$	+\$860
Permanência	+1.4	71% C	Mérito em Queijo \$	+\$939
CCS	2.94	77% C	Mérito Pastoreio \$	+\$943
Mastite	-1.0	69% C	HHP\$	+\$873
HCR	+2.6	73% C	CCR	+2.6
Tx Prenhez Filhas	+1.2	74% C	SCR	

**CARACTERÍSTICAS DE PARTO - CDCB-S GENOMIC EVALUATION (08/22)**

Facilidade de Parto do Touro	2.3%	62% C	0 Obs
Facilidade de Parto das Filhas	1.9%	59% C	0 Filhas
Mortes ao Nascer - Touros	6.6%	59% C	0 Obs
Mortes ao Nascer - Filhas	4.9%	57% C	0 Filhas

**WELLNESS TRAITS - ZOETIS WELLNESS EVALUATION (08/22)**

Vacas	DWP\$	+\$985	WT\$	+\$29
Mastite	97	53% C	Doe. Resp. Vaca	97 44% C
Claudicação	99	49% C	Ovário Cístico	102 29% C
Aborto da Vaca	104	38% C	Parto Gemelar	102 49% C
Metrite	109	51% C	Cetose	103 44% C
Ret. Placenta	104	53% C	Febre do Leite	103 48% C
Desp. Abomaso	106	43% C		

**Bezerros CW\$ -\$32**

Calf. Resp. Dis.	102	40% C	Diarréia Neonatal	101 40% C
Habitabilidade	89	47% C		

**TIPO - CDCB-S/HA GENOMIC (08/22) GTPI + 2.892**

PTAT +0.765 80%R C. Úbere: +1.19 P&P: +0.44 | 0 Filhas 0 Rebanhos

LINEAR	-2	-1	0	+1	+2	
Estatura	Baixa					0.13 Alta
Caract. Leiteira	Grossoiro					0.73 Angulosa
Força	Fragil					-0.53 Forte
Profundidade Corporal	Raso					-0.69 Profundo
Largura de Garupa	Estreita					0.02 Larga
Ângulo da Garupa	Alta					1.00 Baixa
Pernas Traseiras V. Lateral	Retas					-1.19 Curvas
Pernas Traseiras V. Trás	Fechado					0.55 Paralelas
Ângulo do Casco	Baixo					0.63 Alto
Escore de Pernas e Pés	Baixo					0.43 Alto
Úbere Anterior, Inserção	Frouxo					1.15 Firme
Altura Úbere Posterior	Baixo					1.73 Alto
Largura Úbere Posterior	Estreito					1.76 Largo
Ligamento Central	Fraco					0.46 Forte
Profundidade de Úbere	Profundo					0.82 Raso
Coloc. Tetos Anteriores	Abertas					0.13 Fechadas
Coloc. Tetos Posterior	Abertas					0.12 Fechadas
Comprimento de Tetos	Curtas					-1.39 Compridas



Avô Paterna: De-Su Kingboy 4557-ET



Bisavô Paterna: De-Su 9990-ET

**S-S-I SAMURI SHERLOCK-ET**

TR TP TCT LTD  
**SAMURI X PROFIT X ALTAJACKMAN**

99% RHA-I aAa: N/A DMS: 234,246  
Nascimento: 21/06/2017  
Reg: H08403143721830

Beta-Casein: A2A2 | Kappa-Casein: AB

**Pai:** Ocd Spring Samuri-ET  
**Mãe:** S-S-I Profit 10228 7206-ET  
**Avô:** S-S-I Partyrock Profit-ET (VG-88-GM)  
**Avô:** S-S-I Jckman 7950 10228-ET  
**Bisavô:** De-Su Altajackman-ET  
**Bisavô:** S-S-I Mogul Osanna 7950-ET (VG-85-VG-MS-DOM)



**AVALIAÇÃO DO TOURO - CDCB-S GENOMIC EVALUATION (08/22)**

Leite	+358	81% C	0 Filhas 0 Rebanhos US	
Proteína	+34	+0.08		
Gordura	+43	+0.10	Mérito Líquido \$	+\$679
Vida Produtiva	+4.5	77% C	Mérito Fluido \$	+\$564
Permanência	+2.3	74% C	Mérito em Queijo \$	+\$696
CCS	2.80	78% C	Mérito Pastoreio \$	+\$653
Mastite	+3.2	74% C	HHP\$	+\$705
HCR	+2.3	75% C	CCR	+1.2
Tx Prenhez Filhas	+0.4	77% C	SCR	

**CARACTERÍSTICAS DE PARTO - CDCB-S GENOMIC EVALUATION (08/22)**

Facilidade de Parto do Touro	2.4%	63% C	0 Obs
Facilidade de Parto das Filhas	2.3%	62% C	0 Filhas
Mortes ao Nascer - Touros	6.3%	60% C	0 Obs
Mortes ao Nascer - Filhas	5.5%	61% C	0 Filhas

**WELLNESS TRAITS - ZOETIS WELLNESS EVALUATION (08/22)**

Vacas	DWP\$	+\$767	WT\$	+\$250
Mastite	111	58% C	Doe. Resp. Vaca	103 51% C
Claudicação	99	55% C	Ovário Cístico	102 37% C
Aborto da Vaca	62	46% C	Parto Gemelar	101 55% C
Metrite	100	56% C	Cetose	101 51% C
Ret. Placenta	82	58% C	Febre do Leite	101 55% C
Desp. Abomaso	107	51% C		

**Bezerros CW\$ -\$9**

Calf. Resp. Dis.	100	47% C	Diarréia Neonatal	102 48% C
Habitabilidade	96	52% C		

**TIPO - CDCB-S/HA GENOMIC (08/22) GTPI + 2.595**

PTAT +0.74 80%R C. Úbere: +1.24 P&P: +0.18 | 0 Filhas 0 Rebanhos

LINEAR	-2	-1	0	+1	+2	
Estatura	Baixa					0.01 Alta
Caract. Leiteira	Grossoiro					0.27 Angulosa
Força	Fragil					-0.57 Forte
Profundidade Corporal	Raso					-0.77 Profundo
Largura de Garupa	Estreita					0.11 Larga
Ângulo da Garupa	Alta					0.61 Baixa
Pernas Traseiras V. Lateral	Retas					-0.67 Curvas
Pernas Traseiras V. Trás	Fechado					0.36 Paralelas
Ângulo do Casco	Baixo					0.00 Alto
Escore de Pernas e Pés	Baixo					0.14 Alto
Úbere Anterior, Inserção	Frouxo					1.64 Firme
Altura Úbere Posterior	Baixo					1.50 Alto
Largura Úbere Posterior	Estreito					0.88 Largo
Ligamento Central	Fraco					-0.11 Forte
Profundidade de Úbere	Profundo					1.63 Raso
Coloc. Tetos Anteriores	Abertas					0.94 Fechadas
Coloc. Tetos Posterior	Abertas					0.80 Fechadas
Comprimento de Tetos	Curtas					-1.73 Compridas



Bisavô: S-S-I Mogul Osanna 7950-ET



Irmã: Plain-Knoll Samuri 1712-ET

007H015612  
**Sherwood**



009H015568  
**Sidewinder**



**AURORA MAGNITUD SHERWOOD-ET**  
TR TP TC TL TD  
**MAGNITUDE X IMAX X BOMBERO**

99% RHA-I aAa: N/A DMS: 345,135  
Nascimento: 05/04/2020  
Reg: H08403202985686  
Aurora Ridge Dairy LLC, Aurora, NY

Beta-Casein: A1A2 | Kappa-Casein: AB

**Pai:** Plain-Knoll Si Magnitude-ET  
**Mãe:** Aurora Imax 20312 (VG-85-VG-MS)  
**Avô:** Silverridge V Imax  
**Avô:** Aurora Bombero 15902-ET (GP-83-DOM)  
**Bisavô:** Richmond-Fd El Bombero-ET  
**Bisavó:** Aurora Mayfield 13965-ET (VG-85-VG-MS-DOM)

**AVALIAÇÃO DO TOURO - CDCB-S GENOMIC EVALUATION (08/22)**

Leite	+529	82% C.	0 Filhas	0 Rebanhos	US
Proteína	+24	+0.03			
Gordura	+70	+0.17	Mérito Líquido \$		+\$731
Vida Produtiva	+5.6	76% C	Mérito Fluido \$		+\$681
Permanência	+2.6	72% C	Mérito em Queijo \$		+\$744
CCS	2.62	78% C	Mérito Pastoreio \$		+\$701
Mastite	+2.7	70% C	HHP\$		+\$840
HCR	+1.3	75% C	CCR		+2.3
Tx Prenhez Filhas	+1.5	75% C	SCR		+2.6

**CARACTERÍSTICAS DE PARTO - CDCB-S GENOMIC EVALUATION (08/22)**

Facilidade de Parto do Touro	1.9%	77% C	74 Obs
Facilidade de Parto das Filhas	2.1%	70% C	0 Filhas
Mortes ao Nascer - Touros	5.9%	65% C	74 Obs
Mortes ao Nascer - Filhas	5.5%	64% C	0 Filhas

**WELLNESS TRAITS - ZOETIS WELLNESS EVALUATION (08/22)**

Vacas	DWP\$	+\$830	WT\$	+\$155
Mastite	106	49% C	Doe. Resp. Vaca	96 40% C
Claudicação	97	46% C	Ovário Cístico	104 25% C
Aborto da Vaca	107	34% C	Parto Gemelar	101 45% C
Metrite	108	47% C	Cetose	103 41% C
Ret. Placenta	106	50% C	Febre do Leite	99 45% C
Desp. Abomoso	100	39% C		

**Bezerros CW\$ -\$14**

Calf. Resp. Dis.	101	41% C	Diarréia Neonatal	101	42% C
Habitabilidade	95	47% C			

**TIPO - CDCB-S/HA GENOMIC (08/22) GTPI + 2.775**

PTAT +1.63 80%R C. Úbere: +2.12 P&P: -0.13 | 0 Filhas 0 Rebanhos

LINEAR	-2	-1	0	+1	+2	
Estatura	Baixa					1.41 Alta
Caract. Leiteira	Grosseiro					0.33 Angulosa
Força	Fragil					0.43 Forte
Profundidade Corporal	Raso					0.30 Profundo
Largura de Garupa	Estreita					0.78 Larga
Ângulo da Garupa	Alta					1.19 Baixa
Pernas Traseiras V. Lateral	Retas					-0.63 Curvas
Pernas Traseiras V. Trás	Fechado					-0.66 Paralelas
Ângulo do Casco	Baixo					1.12 Alto
Escore de Pernas e Pés	Baixo					0.37 Alto
Úbere Anterior, Inserção	Frouxo					2.46 Firme
Altura Úbere Posterior	Baixo					2.77 Alto
Largura Úbere Posterior	Estreito					1.82 Largo
Ligamento Central	Frac					1.67 Forte
Profundidade de Úbere	Profundo					2.49 Raso
Coloc. Tetos Anteriores	Abertas					1.77 Fechadas
Coloc. Tetos Posterior	Abertas					2.12 Fechadas
Comprimento de Tetos	Curtas					-0.14 Compridas



Avó Paterna: PlainKnollLylas1359ETRSID\_full



Irmã: Aprilday Magnitude Amen-ET

**S-S-I PR MAX SIDEWINDER-ET**  
TR TP TC TL TD  
**MAXIMUS X HUSKY X FRAZZLED**

99% RHA-I aAa: N/A DMS: N/A  
Nascimento: 19/04/2020  
Reg: H08403215761216  
Select Sires Inc., Plain City, OH

Beta-Casein: A2A2 | Kappa-Casein: AA

**Pai:** Rmd-Dotterer Ssi Maximus-ET  
**Mãe:** Melarry Ssi Fndngo 12305-ET (VG-86-VG-MS)  
**Avô:** Cookiecutter Lgnd Husky-ET (VG-87)  
**Avô:** Melarry Frazzld Fandang-ET  
**Bisavô:** Melarry Josuper Frazzled-ET  
**Bisavó:** Melarry Balisto Farrah-ET (VG-85)

**AVALIAÇÃO DO TOURO - CDCB-S GENOMIC EVALUATION (08/22)**

Leite	+1.148	81% C	0 Filhas	0 Rebanhos	US
Proteína	+47	+0.04			
Gordura	+73	+0.10	Mérito Líquido \$		+\$944
Vida Produtiva	+6.0	75% C	Mérito Fluido \$		+\$878
Permanência	+2.8	71% C	Mérito em Queijo \$		+\$956
CCS	2.77	77% C	Mérito Pastoreio \$		+\$903
Mastite	+2.5	70% C	HHP\$		+\$898
HCR	+2.9	74% C	CCR		+1.3
Tx Prenhez Filhas	+0.2	74% C	SCR		

**CARACTERÍSTICAS DE PARTO - CDCB-S GENOMIC EVALUATION (08/22)**

Facilidade de Parto do Touro	2.2%	63% C	0 Obs
Facilidade de Parto das Filhas	2.2%	61% C	0 Filhas
Mortes ao Nascer - Touros	5.5%	60% C	0 Obs
Mortes ao Nascer - Filhas	4.4%	60% C	0 Filhas

**WELLNESS TRAITS - ZOETIS WELLNESS EVALUATION (08/22)**

Vacas	DWP\$	+\$1.052	WTS	+\$199
Mastite	105	55% C	Doe. Resp. Vaca	98 45% C
Claudicação	108	51% C	Ovário Cístico	102 30% C
Aborto da Vaca	96	39% C	Parto Gemelar	96 51% C
Metrite	101	53% C	Cetose	105 47% C
Ret. Placenta	92	55% C	Febre do Leite	98 51% C
Desp. Abomoso	100	44% C		

**Bezerros CW\$ -\$27**

Calf. Resp. Dis.	91	44% C	Diarréia Neonatal	104	50% C
Habitabilidade	95	51% C			

**TIPO - CDCB-S/HA GENOMIC (08/22) GTPI + 2.819**

PTAT +0.52 79%R C. Úbere: +1.25 P&P: +0.35 | 0 Filhas 0 Rebanhos

LINEAR	-2	-1	0	+1	+2	
Estatura	Baixa					-0.99 Alta
Caract. Leiteira	Grosseiro					0.08 Angulosa
Força	Fragil					-1.46 Forte
Profundidade Corporal	Raso					-1.49 Profundo
Largura de Garupa	Estreita					1.27 Larga
Ângulo da Garupa	Alta					-0.02 Baixa
Pernas Traseiras V. Lateral	Retas					-0.44 Curvas
Pernas Traseiras V. Trás	Fechado					-0.25 Paralelas
Ângulo do Casco	Baixo					0.53 Alto
Escore de Pernas e Pés	Baixo					0.20 Alto
Úbere Anterior, Inserção	Frouxo					1.34 Firme
Altura Úbere Posterior	Baixo					1.56 Alto
Largura Úbere Posterior	Estreito					1.37 Largo
Ligamento Central	Frac					-0.36 Forte
Profundidade de Úbere	Profundo					0.23 Raso
Coloc. Tetos Anteriores	Abertas					0.67 Fechadas
Coloc. Tetos Posterior	Abertas					0.23 Fechadas
Comprimento de Tetos	Curtas					-0.25 Compridas



Irmã: S-S-I La 28180 24520-ET



Avó Paterna: Pine-Tree SSI 9839 3412-ET

009H014787

**Silva**

SELECT SIRE



009H015078

**Solid Gold****COOKIECUTTER RIO SILVA-ET**  
TR TP TCTL TD  
**RIO X MODESTY X SUPERSHOT**

99% RHA-I aAa: N/A DMS: N/A

Nascimento: 29/05/2018

Reg: H08403139198184

Cookiecutter Holsteins, LLC, Hudson Falls, NY

Beta-Casein: A1A2 | Kappa-Casein: AB

**Pai:** Ocd Franchise Rio-ET**Mãe:** Cookiecutter Mdy Honorit-ET**Avô:** Bacon-Hill Pety Modesty-ET (VG-86-GM)**Avô:** Cookiecutter Sshot Honor-ET (VG-85-VG-MS-DOM)**Bisavô:** Cogent Supershot**Bisavô:** Cookiecutter Jacey Hacey-ET (VG-87-EX-MS-GMD-DOM)**AVALIAÇÃO DO TOURO - CDCB-S GENOMIC EVALUATION (08/22)**

Característica	Valor	Porcentagem	Outros
Leite	+844	82% C	0 Filhas 0 Rebanhos US
Proteína	+34	+0.03	
Gordura	+64	+0.11	Mérito Líquido \$ +\$666
Vida Produtiva	+3.7	77% C	Mérito Fluido \$ +\$625
Permanência	-0.8	73% C	Mérito em Queijo \$ +\$670
CCS	3.00	78% C	Mérito Pastoreio \$ +\$661
Mastite	-0.8	73% C	HHP\$ +\$590
HCR	+0.5	74% C	CCR +1.4
Tx Prenhez Filhas	+0.6	77% C	SCR

**CARACTERÍSTICAS DE PARTO - CDCB-S GENOMIC EVALUATION (08/22)**

Característica	Porcentagem	Outros
Facilidade de Parto do Touro	1.6%	63% C 0 Obs
Facilidade de Parto das Filhas	1.7%	61% C 0 Filhas
Mortes ao Nascer - Touros	4.9%	60% C 0 Obs
Mortes ao Nascer - Filhas	5.4%	60% C 0 Filhas

**WELLNESS TRAITS - ZOETIS WELLNESS EVALUATION (08/22)**

Vacas	DWP\$	+\$668	WT\$	+\$28
Mastite	99	59% C	Doe. Resp. Vaca	100 52% C
Claudicação	100	56% C	Ovário Cístico	103 38% C
Aborto da Vaca	101	44% C	Parto Gemelar	101 57% C
Metrite	101	58% C	Cetose	105 53% C
Ret. Placenta	99	60% C	Febre do Leite	102 57% C
Desp. Abomoso	105	52% C		

**Bezerros CW\$ -\$22**

Característica	Porcentagem	Outros
Calf. Resp. Dis.	96	49% C Diarréia Neonatal 102 49% C
Habitabilidade	95	54% C

**TIPO - CDCB-S/HA GENOMIC (08/22)**

GTPI + 2.645

PTAT +0.71 81%R C. Úbere: +1.81 P&amp;P: +0.42 | 0 Filhas 0 Rebanhos

LINEAR	-2	-1	0	+1	+2	Valor	Característica
Estatura						-0.95	Alta
Caract. Leiteira						-0.03	Angulosa
Força						-0.85	Forte
Profundidade Corporal						-1.11	Profundo
Largura de Garupa						-0.71	Larga
Ângulo da Garupa						-0.98	Baixa
Pernas Traseiras V. Lateral						-0.34	Curvas
Pernas Traseiras V. Trás						0.21	Paralelas
Ângulo do Casco						0.56	Alto
Escore de Pernas e Pés						0.16	Alto
Úbere Anterior, Inserção						1.87	Firme
Altura Úbere Posterior						1.81	Alto
Largura Úbere Posterior						1.78	Largo
Ligamento Central						1.27	Forte
Profundidade de Úbere						0.76	Raso
Coloc. Tetos Anteriores						2.24	Fechadas
Coloc. Tetos Posterior						2.57	Fechadas
Comprimento de Tetos						-1.14	Compridas



Avô: Cookiecutter Sshot Honor-ET



Bisavô: Cookiecutter Jacey Hacey-ET

**ENDROAD-KJM SOLID GOLD-ET**  
TR TP TCTL TD  
**BRASS X SUPERHERO X PROFIT**

99% RHA-I aAa: N/A DMS: N/A

Nascimento: 21/04/2019

Reg: H08403206205475

Beta-Casein: A2A2 | Kappa-Casein: AB

**Pai:** Blumenfeld Frazld Brass-ET**Mãe:** Endroad-Kjm S-S-I 8151-ET**Avô:** Endco Superhero-ET**Avô:** End-Road Profit 2179-ET (GP-84)**Bisavô:** S-S-I Partyrock Profit-ET (VG-88-GM)**Bisavô:** End-Road Morden Maze (VG-88)**AVALIAÇÃO DO TOURO - CDCB-S GENOMIC EVALUATION (08/22)**

Característica	Valor	Porcentagem	Outros
Leite	+1.470	81% C	0 Filhas 0 Rebanhos US
Proteína	+55	+0.03	
Gordura	+49	-0.03	Mérito Líquido \$ +\$775
Vida Produtiva	+5.0	76% C	Mérito Fluido \$ +\$716
Permanência	+0.2	71% C	Mérito em Queijo \$ +\$785
CCS	2.77	79% C	Mérito Pastoreio \$ +\$708
Mastite	+1.9	71% C	HHP\$ +\$785
HCR	+1.5	74% C	CCR +0.0
Tx Prenhez Filhas	-0.8	76% C	SCR

**CARACTERÍSTICAS DE PARTO - CDCB-S GENOMIC EVALUATION (08/22)**

Característica	Porcentagem	Outros
Facilidade de Parto do Touro	2.2%	62% C 0 Obs
Facilidade de Parto das Filhas	1.9%	60% C 0 Filhas
Mortes ao Nascer - Touros	6.3%	59% C 0 Obs
Mortes ao Nascer - Filhas	3.8%	58% C 0 Filhas

**WELLNESS TRAITS - ZOETIS WELLNESS EVALUATION (08/22)**

Vacas	DWP\$	+\$727	WT\$	+\$15
Mastite	98	57% C	Doe. Resp. Vaca	98 47% C
Claudicação	102	53% C	Ovário Cístico	100 33% C
Aborto da Vaca	99	42% C	Parto Gemelar	99 53% C
Metrite	101	55% C	Cetose	111 49% C
Ret. Placenta	86	58% C	Febre do Leite	101 54% C
Desp. Abomoso	106	47% C		

**Bezerros CW\$ -\$20**

Característica	Porcentagem	Outros
Calf. Resp. Dis.	104	46% C Diarréia Neonatal 96 48% C
Habitabilidade	97	52% C

**TIPO - CDCB-S/HA GENOMIC (08/22)**

GTPI + 2.741

PTAT +1.32 79%R C. Úbere: +1.38 P&amp;P: +0.53 | 0 Filhas 0 Rebanhos

LINEAR	-2	-1	0	+1	+2	Valor	Característica
Estatura						0.26	Alta
Caract. Leiteira						1.29	Angulosa
Força						-0.03	Forte
Profundidade Corporal						0.05	Profundo
Largura de Garupa						0.58	Larga
Ângulo da Garupa						-0.31	Baixa
Pernas Traseiras V. Lateral						-0.19	Curvas
Pernas Traseiras V. Trás						0.66	Paralelas
Ângulo do Casco						0.32	Alto
Escore de Pernas e Pés						0.53	Alto
Úbere Anterior, Inserção						1.40	Firme
Altura Úbere Posterior						1.86	Alto
Largura Úbere Posterior						1.72	Largo
Ligamento Central						0.67	Forte
Profundidade de Úbere						0.85	Raso
Coloc. Tetos Anteriores						0.77	Fechadas
Coloc. Tetos Posterior						0.89	Fechadas
Comprimento de Tetos						-0.70	Compridas

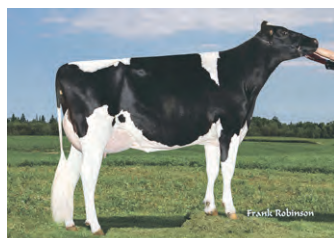

Bisavô: End-Road Morden Maze



Irmã: S-S-I Brass 7672 11119-ET

007H015127  
**Special**



007H014114  
**Splendid**

**JOOK SOLUTION SPECIAL-ET**

TR TP TC TV TL TY TD

**SOLUTION X DIRECTOR X MONTROSS**

99% RHA-I aAa: N/A DMS: 135,345

Nascimento: 23/11/2018

Reg: H08403151767540

Lester C. Jones & Sons, Inc., Massey, MD

Beta-Casein: A2A2 | Kappa-Casein: BB

**Pai:** Fustead S-S-I Solution-ET

**Mãe:** Jook Director 17261-ET

**Avô:** Mr Pre Director 57512-ET

**Avô:** Jook Montross 15634-ET (VG-85-VG-MS)

**Bisavô:** Bacon-Hill Montross-ET (EX-92-GM)

**Bisavô:** Jook Donatello 6980-ET (VG-86-VG-MS-DOM)



**AVALIAÇÃO DO TOURO - CDCB-S GENOMIC EVALUATION (08/22)**

Leite	+989	82% C	0 Filhas	0 Rebanhos	US
Proteína	+32	+0.00			
Gordura	+53	+0.05	Mérito Líquido \$		+\$705
Vida Produtiva	+5.1	78% C	Mérito Fluido \$		+\$692
Permanência	+2.6	72% C	Mérito em Queijo \$		+\$707
CCS	2.95	80% C	Mérito Pastoreio \$		+\$644
Mastite	-0.7	73% C	HHP\$		+\$583
HCR	+1.5	81% C	CCR		+0.9
Tx Prenhez Filhas	-0.4	78% C	SCR		+0.7

**CARACTERÍSTICAS DE PARTO - CDCB-S GENOMIC EVALUATION (08/22)**

Facilidade de Parto do Touro	1.6%	92% C	469 Obs
Facilidade de Parto das Filhas	1.0%	70% C	0 Filhas
Mortes ao Nascer - Touros	6.2%	85% C	452 Obs
Mortes ao Nascer - Filhas	4.4%	63% C	0 Filhas

**WELLNESS TRAITS - ZOETIS WELLNESS EVALUATION (08/22)**

Vacas	DWP\$	+\$627	WT\$	-\$12
Mastite	97	59% C	Doe. Resp. Vaca	96 50% C
Claudicação	98	54% C	Ovário Cístico	100 33% C
Aborto da Vaca	93	42% C	Parto Gemelar	100 59% C
Metrite	107	60% C	Cetose	101 56% C
Ret. Placenta	100	62% C	Febre do Leite	97 56% C
Desp. Abomoso	103	52% C		

**Bezerros CW\$ +\$40**

Calf. Resp. Dis.	107	52% C	Diarréia Neonatal	105	50% C
Habitabilidade	102	57% C			

**TIPO - CDCB-S/HA GENOMIC (08/22) GTPI + 2.572**

PTAT +0.59 81%R C. Úbere: +1.42 P&P: -0.46 | 0 Filhas 0 Rebanhos

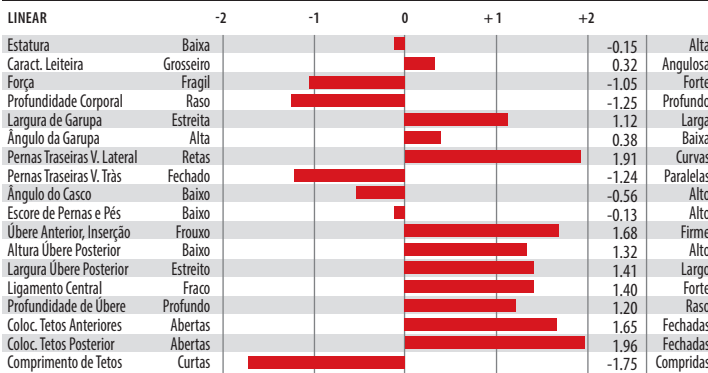

Avó Paterna: Fustead Rubicon Lavon-ET



Mãe: Lady's-Manor SltN Sebrina-ET

**S-S-I LA IRONMN SPLENDID-ET**

TR TP TC TL TD

**IRONMAN XYODER X SUPERSIRE**

99% RHA-I aAa: N/A DMS: 345,135

Nascimento: 09/02/2017

Reg: H08403136176224

Beta-Casein: A2A2 | Kappa-Casein: AB

**Pai:** S-S-I Damaris Ironman-ET

**Mãe:** S-S-I Yodr Melodie 10973-ET (VG-88-EX-MS-DOM)

**Avô:** Woodcrest Mogul Yoder-ET (EX-90-GM)

**Avô:** S-S-I Supsire Miri 8679-ET (EX-90-EX-MS-GMD-DOM)

**Bisavô:** Seagull-Bay Supersire-ET (EX-90-GM)

**Bisavô:** S-S-I Bookem Modesto7269-ET (VG-87-VG-MS-DOM)



**AVALIAÇÃO DO TOURO - CDCB-S GENOMIC EVALUATION (08/22)**

Leite	+34	83% C	0 Filhas	0 Rebanhos	US
Proteína	+13	+0.04			
Gordura	+47	+0.16	Mérito Líquido \$		+\$515
Vida Produtiva	+4.3	79% C	Mérito Fluido \$		+\$451
Permanência	+2.6	75% C	Mérito em Queijo \$		+\$526
CCS	2.75	80% C	Mérito Pastoreio \$		+\$473
Mastite	+3.3	75% C	HHP\$		+\$608
HCR	+0.6	76% C	CCR		+1.7
Tx Prenhez Filhas	+0.6	79% C	SCR		

**CARACTERÍSTICAS DE PARTO - CDCB-S GENOMIC EVALUATION (08/22)**

Facilidade de Parto do Touro	2.1%	70% C	0 Obs
Facilidade de Parto das Filhas	2.1%	69% C	1 Filhas
Mortes ao Nascer - Touros	5.5%	64% C	0 Obs
Mortes ao Nascer - Filhas	5.9%	64% C	1 Filhas

**WELLNESS TRAITS - ZOETIS WELLNESS EVALUATION (08/22)**

Vacas	DWP\$	+\$673	WTS	+\$202
Mastite	110	59% C	Doe. Resp. Vaca	109 56% C
Claudicação	96	57% C	Ovário Cístico	100 35% C
Aborto da Vaca	100	47% C	Parto Gemelar	103 57% C
Metrite	104	58% C	Cetose	106 53% C
Ret. Placenta	95	60% C	Febre do Leite	101 54% C
Desp. Abomoso	103	52% C		

**Bezerros CW\$ +\$31**

Calf. Resp. Dis.	105	48% C	Diarréia Neonatal	104	47% C
Habitabilidade	102	54% C			

**TIPO - CDCB-S/HA GENOMIC (08/22) GTPI + 2.483**

PTAT +0.85 82%R C. Úbere: +0.68 P&P: +0.83 | 0 Filhas 0 Rebanhos

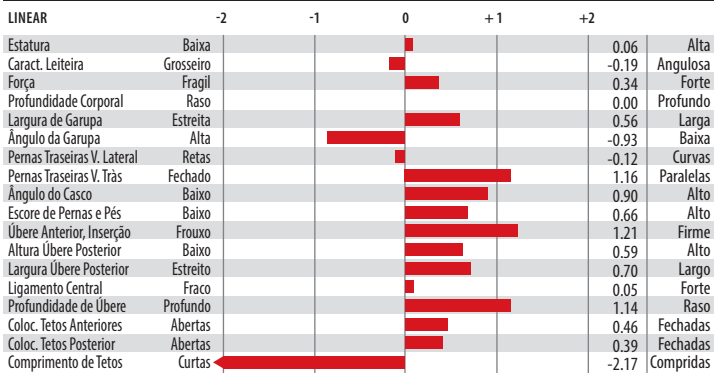

Mãe: S-S-I Yodr Melodie 10973-ET



Avó: S-S-I Supsire Miri 8679-ET



**S-S-I LEGACY SPOT LITE-ET**

TR TP TC TV TL TY TD

**LEGACY X PINNACLE X JEDI**

99% RHA-I aAa: 423 DMS: 345

Nascimento: 20/03/2019

Reg: H08403206205365

Select Sires Inc., Plain City, OH

Beta-Casein: A2A2 | Kappa-Casein: AB

**Pai:** Pine-Tree Cw Legacy-ET

**Mãe:** S-S-I Pinnacle 7260 8700-ET (VG-85-VG-MS)

**Avô:** S-S-I Modesty Pinnacle-ET

**Avô:** S-S-I Jedi 8971 7260-ET (GP-82)

**Bisavô:** S-S-I Montross Jedi-ET (EX-93-GM)

**Bisavô:** Ms Ssi Balst T 8971-ET



**AVALIAÇÃO DO TOURO - CDCB-S GENOMIC EVALUATION (08/22)**

Leite	+498	82% C	0 Filhas 0 Rebanhos US	
Proteína	+43	+0.10		
Gordura	+65	+0.16	Mérito Líquido \$	+\$863
Vida Produtiva	+6.2	77% C	Mérito Fluido \$	+\$720
Permanência	+1.6	72% C	Mérito em Queijo \$	+\$887
CCS	2.61	79% C	Mérito Pastoreio \$	+\$826
Mastite	+2.2	72% C	HHP\$	+\$884
HCR	+3.0	77% C	CCR	+2.5
Tx Prenhez Filhas	+0.8	77% C	SCR	+0.3

**CARACTERÍSTICAS DE PARTO - CDCB-S GENOMIC EVALUATION (08/22)**

Facilidade de Parto do Touro	2.8%	97% C	1.595 Obs
Facilidade de Parto das Filhas	2.3%	70% C	0 Filhas
Mortes ao Nascer - Touros	5.9%	93% C	1.541 Obs
Mortes ao Nascer - Filhas	4.0%	64% C	0 Filhas

**WELLNESS TRAITS - ZOETIS WELLNESS EVALUATION (08/22)**

Vacas	DWP\$	+ \$808	WT\$	+ \$31
Mastite	101	58% C	Doe. Resp. Vaca	95 49% C
Claudicação	96	54% C	Ovário Cístico	105 35% C
Aborto da Vaca	101	42% C	Parto Gemelar	98 55% C
Metrite	106	57% C	Cetose	107 52% C
Ret. Placenta	99	59% C	Febre do Leite	94 54% C
Desp. Abomaso	100	49% C		

Bezerros	CW\$	- \$13		
Calf. Resp. Dis.	99	49% C	Diarréia Neonatal	100 72% C
Habitabilidade	98	54% C		

**TIPO - CDCB-S/HA GENOMIC (08/22)**

PTAT +0.99 80%R C. Úbere: +1.96 P&P: -0.09 | 0 Filhas 0 Rebanhos

LINEAR	-2	-1	0	+1	+2	
Estatura					-0.36	Alta
Caract. Leiteira					0.28	Angulosa
Força					-0.54	Forte
Profundidade Corporal					-0.87	Profundo
Largura de Garupa					-0.67	Larga
Ângulo da Garupa					0.21	Baixa
Pernas Traseiras V. Lateral					-1.65	Curvas
Pernas Traseiras V. Trás					-0.04	Paralelas
Ângulo do Casco					0.40	Alto
Escore de Pernas e Pés					-0.16	Alto
Úbere Anterior, Inserção					2.30	Firme
Altura Úbere Posterior					2.40	Alto
Largura Úbere Posterior					2.03	Largo
Ligamento Central					0.57	Forte
Profundidade de Úbere					1.44	Raso
Coloc. Tetos Anteriores					0.82	Fechadas
Coloc. Tetos Posteriores					0.47	Fechadas
Comprimento de Tetos					-1.41	Compridas



Mãe: S-S-I Pinnacle 7260 8700-ET



Avô: S-S-I Jedi 8971 7260-ET

**S-S-I SPRING STRASBURG-ET**

**ALTASPRING X MULTIPLY X MAURICE**

99% RHA-I aAa: N/A DMS: 345

Nascimento: 23/05/2015

Reg: H08403130641590

Beta-Casein: N/A | Kappa-Casein: N/A

**Pai:** Westenrade Altaspring

**Mãe:** S-S-I Multi 8087 10315-ET

**Avô:** S-S-I Mogul Multiply-ET (VG-88)

**Avô:** S-S-I Maurice Dann 8087-ET (VG-86-VG-MS-DOM)

**Bisavô:** Mounfield Msy Maurice-ET (GM)

**Bisavô:** Regan-Bh-ALH M Dannah-ET (EX-90-EX-MS)

**AVALIAÇÃO DO TOURO - CDCB-S GENOMIC EVALUATION (08/22)**

Leite	-153	82% C	0 Filhas 0 Rebanhos US	
Proteína	+18	+0.08		
Gordura	+15	+0.07	Mérito Líquido \$	+\$406
Vida Produtiva	+3.0	78% C	Mérito Fluido \$	+\$297
Permanência	+0.3	74% C	Mérito em Queijo \$	+\$421
CCS	2.90	78% C	Mérito Pastoreio \$	+\$451
Mastite	+0.7	74% C	HHP\$	+\$445
HCR	+2.0	74% C	CCR	+2.9
Tx Prenhez Filhas	+2.6	77% C	SCR	

**CARACTERÍSTICAS DE PARTO - CDCB-S GENOMIC EVALUATION (08/22)**

Facilidade de Parto do Touro	2.6%	71% C	1 Obs
Facilidade de Parto das Filhas	2.8%	70% C	0 Filhas
Mortes ao Nascer - Touros	6.2%	63% C	0 Obs
Mortes ao Nascer - Filhas	6.2%	64% C	0 Filhas

**TIPO - CDCB-S/HA GENOMIC (08/22)**

PTAT +0.35 81%R C. Úbere: +1.08 P&P: +0.04 | 0 Filhas 0 Rebanhos

LINEAR	-2	-1	0	+1	+2	
Estatura					0.09	Alta
Caract. Leiteira					-0.73	Angulosa
Força					0.13	Forte
Profundidade Corporal					-0.38	Profundo
Largura de Garupa					-0.44	Larga
Ângulo da Garupa					-0.47	Baixa
Pernas Traseiras V. Lateral					-1.21	Curvas
Pernas Traseiras V. Trás					0.37	Paralelas
Ângulo do Casco					0.86	Alto
Escore de Pernas e Pés					-0.04	Alto
Úbere Anterior, Inserção					1.40	Firme
Altura Úbere Posterior					1.39	Alto
Largura Úbere Posterior					0.32	Largo
Ligamento Central					0.45	Forte
Profundidade de Úbere					1.30	Raso
Coloc. Tetos Anteriores					0.99	Fechadas
Coloc. Tetos Posteriores					0.88	Fechadas
Comprimento de Tetos					-0.67	Compridas



Irmã: Claynook Clarissa Altaspring



009H015892

**Strata****S-S-I LARSACRES G STRATA-ET**

TR TP CT LT TD

**GAMEDAY X RENEGADE X ACHIEVER**

99% RHA-I aAa: N/A DMS: N/A

Nascimento: 18/03/2021

Reg: H08403219743071

Select Sires, Inc., Plain City, OH

Beta-Casein: A2A2 | Kappa-Casein: AB

**Pai:** Rmd-Dotterer Ssi Gameday-ET**Mãe:** S-S-I Reneg Paula 12491-ET**Avô:** S-S-I Pr Renegade-ET**Avô:** Ms Ri-Val-Re Achvr Paula-ET (VG-87-EX-MS)**Bisavô:** Abs Achiever-ET**Bisavó:** Pine-Tree 9882 Prof 7009-ET (GP-82)**AVALIAÇÃO DO TOURO - CDCB-S GENOMIC EVALUATION (08/22)**

			0 Filhas 0 Rebanhos US
Leite	+1.160	79% C	
Proteína	+49	+0.04	
Gordura	+121	+0.26	Mérito Líquido \$ +\$1.197
Vida Produtiva	+5.6	74% C	Mérito Fluido \$ +\$1.022
Permanência	+2.5	70% C	Mérito em Queijo \$ +\$1.111
CCS	2.73	75% C	Mérito Pastoreio \$ +\$1.068
Mastite	+1.9	69% C	HHP\$ +\$1.100
HCR	+2.4	71% C	CCR +1.1
Tx Prenhez Filhas	+0.3	73% C	SCR

**CARACTERÍSTICAS DE PARTO - CDCB-S GENOMIC EVALUATION (08/22)**

Facilidade de Parto do Touro	2.5%	63% C	0 Obs
Facilidade de Parto das Filhas	2.6%	57% C	0 Filhas
Mortes ao Nascer - Touros	6.9%	60% C	0 Obs
Mortes ao Nascer - Filhas	4.9%	55% C	0 Filhas

**WELLNESS TRAITS - ZOETIS WELLNESS EVALUATION (08/22)**

Vacas	DWP\$	+\$1.044	WT\$	-\$43
Mastite	92	56% C	Doe. Resp. Vaca	101 46% C
Claudicação	102	52% C	Ovário Cístico	98 32% C
Aborto da Vaca	101	40% C	Parto Gemelar	97 52% C
Metrite	107	54% C	Cetose	104 48% C
Ret. Placenta	100	56% C	Febre do Leite	104 52% C
Desp. Abomaso	106	45% C		

**Bezerros CW\$ -\$21**

Calf. Resp. Dis.	104	42% C	Diarréia Neonatal	94 48% C
Habitabilidade	99	49% C		

**TIPO - CDCB-S/HA GENOMIC (08/22)**

GTPI + 3.032

PTAT +0.98 78%R C. Úbere: +1.09 P&amp;P: +0.75 | 0 Filhas 0 Rebanhos

LINEAR	-2	-1	0	+1	+2	
Estatura						-0.46 Alta
Caract. Leiteira						0.57 Angulosa
Força						-0.36 Forte
Profundidade Corporal						-0.52 Profundo
Largura de Garupa						0.17 Larga
Ângulo da Garupa						-0.65 Baixa
Pernas Traseiras V. Lateral						0.56 Curvas
Pernas Traseiras V. Trás						0.73 Paralelas
Ângulo do Casco						-0.22 Alto
Escore de Pernas e Pés						0.63 Alto
Úbere Anterior, Inserção						1.00 Firme
Altura Úbere Posterior						1.38 Alto
Largura Úbere Posterior						1.46 Largo
Ligamento Central						0.23 Forte
Profundidade de Úbere						0.27 Raso
Coloc. Tetos Anteriores						0.47 Fechadas
Coloc. Tetos Posterior						0.49 Fechadas
Comprimento de Tetos						-0.51 Compridas



Avó Paterna: Pine-Tree SSI 9839 3412-ET\_1



Tia Paterna: S-S-I Renegad 8235 10203-ET

007H015392

**Sugardaddy****FLY-HIGHER SUGARDADDY-ET**

TR TP CT VT LY TD

**LEGACY X JUICY X DELTA**

99% RHA-I aAa: 342 DMS: 135, 345

Nascimento: 12/11/2019

Reg: H08403200122794

Fly-Higher Holsteins LLC, Valley Falls, NY

Beta-Casein: A2A2 | Kappa-Casein: AB

**Pai:** Pine-Tree Cw Legacy-ET**Mãe:** Kellogg-Bay Juicy Sugar**Avô:** Co-Op Aardema Juicy-ET**Avô:** Kellogg-Bay Delta Sugar (GP-83-DOM)**Bisavô:** Mr Mogul Delta 1427-ET**Bisavó:** Kellogg-Bay Supersire Sexy (VG-88-VG-MS)**AVALIAÇÃO DO TOURO - CDCB-S GENOMIC EVALUATION (08/22)**

			0 Filhas 0 Rebanhos US
Leite	+1.161	82% C	
Proteína	+56	+0.07	
Gordura	+82	+0.13	Mérito Líquido \$ +\$910
Vida Produtiva	+5.4	77% C	Mérito Fluido \$ +\$805
Permanência	+0.9	71% C	Mérito em Queijo \$ +\$925
CCS	2.81	79% C	Mérito Pastoreio \$ +\$860
Mastite	+1.0	72% C	HHP\$ +\$884
HCR	+2.6	75% C	CCR +1.1
Tx Prenhez Filhas	-0.3	76% C	SCR +1.6

**CARACTERÍSTICAS DE PARTO - CDCB-S GENOMIC EVALUATION (08/22)**

Facilidade de Parto do Touro	1.8%	88% C	257 Obs
Facilidade de Parto das Filhas	2.4%	70% C	0 Filhas
Mortes ao Nascer - Touros	5.3%	81% C	257 Obs
Mortes ao Nascer - Filhas	5.7%	64% C	0 Filhas

**WELLNESS TRAITS - ZOETIS WELLNESS EVALUATION (08/22)**

Vacas	DWP\$	+\$588	WTS	-\$242
Mastite	92	56% C	Doe. Resp. Vaca	96 46% C
Claudicação	91	52% C	Ovário Cístico	101 32% C
Aborto da Vaca	98	40% C	Parto Gemelar	97 53% C
Metrite	101	55% C	Cetose	96 50% C
Ret. Placenta	96	57% C	Febre do Leite	95 52% C
Desp. Abomaso	98	47% C		

**Bezerros CW\$ -\$52**

Calf. Resp. Dis.	103	46% C	Diarréia Neonatal	90 48% C
Habitabilidade	95	52% C		

**TIPO - CDCB-S/HA GENOMIC (08/22)**

GTPI + 2.836

PTAT +0.67 80%R C. Úbere: +1.81 P&amp;P: -0.49 | 0 Filhas 0 Rebanhos

LINEAR	-2	-1	0	+1	+2	
Estatura						-0.63 Alta
Caract. Leiteira						0.08 Angulosa
Força						-0.72 Forte
Profundidade Corporal						-1.08 Profundo
Largura de Garupa						0.02 Larga
Ângulo da Garupa						0.48 Baixa
Pernas Traseiras V. Lateral						-0.13 Curvas
Pernas Traseiras V. Trás						-0.76 Paralelas
Ângulo do Casco						-0.28 Alto
Escore de Pernas e Pés						-0.55 Alto
Úbere Anterior, Inserção						2.27 Firme
Altura Úbere Posterior						2.46 Alto
Largura Úbere Posterior						2.05 Largo
Ligamento Central						-0.50 Forte
Profundidade de Úbere						0.99 Raso
Coloc. Tetos Anteriores						-0.19 Fechadas
Coloc. Tetos Posterior						-0.21 Fechadas
Comprimento de Tetos						-0.50 Compridas



Avó Paterna: Endco Yoder L7933 9839-ET



Irmã: Higherransom Artic 10038-ET

007H013390  
**Superb**



007H014651  
**Superfast**

**S-S-I SUPERSHOT SUPERB-ET**

TV TL TY TD  
**SUPERSHOT X ZEUS X OBSERVER**

100% RHA-NA aAa: N/A DMS: 345,135  
Nascimento: 30/01/2015  
Reg: H08403128769195

Beta-Casein: A1A1 | Kappa-Casein: EE

**Pai:** Cogent Supershot  
**Mãe:** S-S-I Zeus Mae 9096-ET  
**Avô:** De-Su Robust Zeus 11009-ET  
**Avô:** S-S-I Observ Manteca7197-ET (VG-87-VG-MS-DOM)  
**Bisavô:** De-Su Observer-ET (EX-91-GM)  
**Bisavô:** Roylane Shot Mindy 2079-ET (VG-86-VG-MS-DOM)

**AVALIAÇÃO DO TOURO - CDCB-S GENOMIC EVALUATION (08/22)**

Leite	+990	82% C	0 Filhas 0 Rebanhos US
Proteína	+23	-0.03	
Gordura	+27	-0.04	Mérito Líquido \$ +\$312
Vida Produtiva	+3.6	79% C	Mérito Fluido \$ +\$333
Permanência	+1.8	75% C	Mérito em Queijo \$ +\$314
CCS	2.69	79% C	Mérito Pastoreio \$ +\$235
Mastite	+1.9	75% C	HHP\$ +\$466
HCR	-1.7	76% C	CCR +0.3
Tx Prenhez Filhas	+0.1	78% C	SCR

**CARACTERÍSTICAS DE PARTO - CDCB-S GENOMIC EVALUATION (08/22)**

Facilidade de Parto do Touro	1.8%	70% C	2 Obs
Facilidade de Parto das Filhas	1.8%	69% C	0 Filhas
Mortes ao Nascer - Touros	5.6%	63% C	2 Obs
Mortes ao Nascer - Filhas	5.9%	63% C	0 Filhas

**TIPO - CDCB-S/HA GENOMIC (08/22) GTPI + 2.368**

PTAT +0.65 81%R C. Úbere: +0.86 P&P: +0.29 | 0 Filhas 0 Rebanhos

LINEAR	-2	-1	0	+1	+2	
Estatura						0.27 Alta
Caract. Leiteira						-0.96 Angulosa
Força						1.20 Forte
Profundidade Corporal						0.22 Profundo
Largura de Garupa						1.29 Larga
Ângulo da Garupa						0.74 Baixa
Pernas Traseiras V. Lateral						-0.43 Curvas
Pernas Traseiras V. Trás						0.44 Paralelas
Ângulo do Casco						0.50 Alto
Escore de Pernas e Pés						0.13 Alto
Úbere Anterior, Inserção						1.62 Firme
Altura Úbere Posterior						0.54 Alto
Largura Úbere Posterior						1.01 Largo
Ligamento Central						0.07 Forte
Profundidade de Úbere						0.37 Raso
Coloc. Tetos Anteriores						0.71 Fechadas
Coloc. Tetos Posterior						0.33 Fechadas
Comprimento de Tetos						-0.30 Compridas

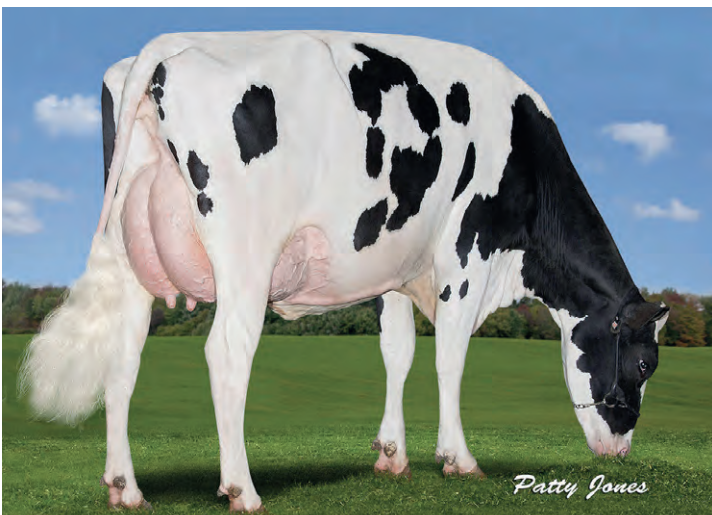

irmã: Oconnors Supershot Lasting

**HY-JO-DE S-S-I SUPERFAST-ET**

TR TP TCTL TD  
**JARED X MODESTY X GAMBLER**

99% RHA-I aAa: N/A DMS: N/A  
Nascimento: 19/04/2018  
Reg: H08403151588910

Beta-Casein: A1A2 | Kappa-Casein: BB

**Pai:** Clear-Echo Jed Jared 745-ET  
**Mãe:** Hy-Jo-De Modesty Maddie-ET (VG-86-VG-MS)  
**Avô:** Bacon-Hill Pety Modesty-ET (VG-86-GM)  
**Avô:** Hy-Jo-De Gambler Lorrie-ET (GP-84-VG-MS)  
**Bisavô:** Le-O-La Mogul Gambler (GP-81)  
**Bisavô:** Hy-Jo-De Uno Lucille-ET (VG-86-VG-MS)

**AVALIAÇÃO DO TOURO - CDCB-S GENOMIC EVALUATION (08/22)**

Leite	+165	82% C	0 Filhas 0 Rebanhos US
Proteína	+21	+0.06	
Gordura	+31	+0.09	Mérito Líquido \$ +\$621
Vida Produtiva	+4.7	77% C	Mérito Fluido \$ +\$540
Permanência	+2.0	73% C	Mérito em Queijo \$ +\$634
CCS	2.82	79% C	Mérito Pastoreio \$ +\$633
Mastite	+2.0	73% C	HHP\$ +\$657
HCR	-1.0	74% C	CCR +3.4
Tx Prenhez Filhas	+2.0	70% C	SCR

**CARACTERÍSTICAS DE PARTO - CDCB-S GENOMIC EVALUATION (08/22)**

Facilidade de Parto do Touro	1.6%	63% C	0 Obs
Facilidade de Parto das Filhas	1.5%	62% C	0 Filhas
Mortes ao Nascer - Touros	4.9%	60% C	0 Obs
Mortes ao Nascer - Filhas	3.9%	60% C	0 Filhas

**WELLNESS TRAITS - ZOETIS WELLNESS EVALUATION (08/22)**

**Vacas DW\$ +\$679 WTS +\$168**

Mastite	104	61% C	Doe. Resp. Vaca	97	53% C
Claudicação	101	58% C	Ovário Cístico	108	38% C
Aborto da Vaca	106	46% C	Parto Gemelar	104	58% C
Metrite	109	59% C	Cetose	102	54% C
Ret. Placenta	102	61% C	Febre do Leite	98	57% C
Desp. Abomaso	103	53% C			

**Bezerros CW\$ -\$72**

Calf. Resp. Dis.	95	50% C	Diarréia Neonatal	96	50% C
Habitabilidade	88	55% C			

**TIPO - CDCB-S/HA GENOMIC (08/22) GTPI + 2.510**

PTAT +0.11 80%R C. Úbere: +1.41 P&P: +0.00 | 0 Filhas 0 Rebanhos

LINEAR	-2	-1	0	+1	+2	
Estatura						-1.04 Alta
Caract. Leiteira						-1.00 Angulosa
Força						-1.32 Forte
Profundidade Corporal						-1.62 Profundo
Largura de Garupa						-1.28 Larga
Ângulo da Garupa						-0.59 Baixa
Pernas Traseiras V. Lateral						0.68 Curvas
Pernas Traseiras V. Trás						-0.85 Paralelas
Ângulo do Casco						-0.12 Alto
Escore de Pernas e Pés						-0.02 Alto
Úbere Anterior, Inserção						1.92 Firme
Altura Úbere Posterior						1.08 Alto
Largura Úbere Posterior						0.08 Largo
Ligamento Central						-0.05 Forte
Profundidade de Úbere						2.14 Raso
Coloc. Tetos Anteriores						0.31 Fechadas
Coloc. Tetos Posterior						0.18 Fechadas
Comprimento de Tetos						-0.21 Compridas



Mãe: Hy-Jo-De Modesty Maddie-ET



Bisavô: Hy-Jo-De Uno Lucille-ET

007H013511

**Sven**

SELECT SIRE



007H015457

**Talon****S-S-I SUTCLIFF SVEN-ET**

TR TP TC TV TL TY TD

**SUTCLIFF X ALTAJACKMAN X MOGUL**

99% RHA-I aAa: N/A DMS: 123,135

Nascimento: 25/08/2015

Reg: H08403130641556

Beta-Casein: N/A | Kappa-Casein: N/A

**Pai:** Bush-Bros Sutcliff 198-ET**Mãe:** S-S-I Jckman 8055 10217-ET (GP-81)**Avô:** De-Su Altajackman-ET**Avô:** Fustead Ssi Mogul S8055-ET (EX-91-2E-EX-MS)**Bisavô:** Mountfield Ssi Dcy Mogul-ET (EX-93-GM)**Bisavó:** Fustead Bowser Swan-ET (VG-85)**AVALIAÇÃO DO TOURO - CDCB-S GENOMIC EVALUATION (08/22)**

Leite	+188	81% C	0 Filhas	0 Rebanhos US
Proteína	+3	-0.01		
Gordura	+25	+0.06	Mérito Líquido \$	+\$294
Vida Produtiva	+3.0	76% C	Mérito Fluido \$	+\$297
Permanência	+2.2	72% C	Mérito em Queijo \$	+\$298
CCS	2.71	77% C	Mérito Pastoreio \$	+\$278
Mastite	+3.3	71% C	HHP\$	+\$464
HCR	+0.3	72% C	CCR	+1.0
Tx Prenhez Filhas	+1.4	75% C	SCR	

**CARACTERÍSTICAS DE PARTO - CDCB-S GENOMIC EVALUATION (08/22)**

Facilidade de Parto do Touro	2.1%	55% C	0 Obs
Facilidade de Parto das Filhas	2.3%	54% C	0 Filhas
Mortes ao Nascer - Touros	6.0%	52% C	0 Obs
Mortes ao Nascer - Filhas	6.6%	52% C	0 Filhas

**TIPO - CDCB-S/HA GENOMIC (08/22)**

GTPI + 2.262

PTAT +0.04 79%R

C. Úbere: +0.48 P&amp;P: -0.47 | 0 Filhas 0 Rebanhos

LINEAR		-2	-1	0	+1	+2	
Estatura	Baixa						0.34 Alta
Caract. Leiteira	Grossoiro						-0.93 Angulosa
Força	Fragil						-0.09 Forte
Profundidade Corporal	Raso						-0.53 Profundo
Largura de Garupa	Estreita						0.29 Larga
Ângulo da Garupa	Alta						-0.02 Baixa
Pernas Traseiras V. Lateral	Retas						0.29 Curvas
Pernas Traseiras V. Trás	Fechado						-0.30 Paralelas
Ângulo do Casco	Baixo						0.04 Alto
Escore de Pernas e Pés	Baixo						-0.40 Alto
Úbere Anterior, Inserção	Frouxo						1.51 Firme
Altura Úbere Posterior	Baixo						0.26 Alto
Largura Úbere Posterior	Estreito						-0.34 Largo
Ligamento Central	Fraco						-1.06 Forte
Profundidade de Úbere	Profundo						2.06 Raso
Coloc. Tetos Anteriores	Abertas						-0.63 Fechadas
Coloc. Tetos Posterior	Abertas						-1.09 Fechadas
Comprimento de Tetos	Curtas						-0.13 Compridas



Tia Paterna: Lambrecht Jackman Annise-ET

**OCD HOTJOB TALON-ET**

TR TC TV TL TY TD

**ALTAHOTJOB X PINNACLE X DENVER**

99% RHA-I aAa: 423 DMS: 345,135

Nascimento: 15/10/2019

Reg: H08403206350171

Oakfield Corners Dairy, Oakfield, NY

Beta-Casein: A2A2 | Kappa-Casein: AA

**Pai:** Peak Althatotjob-ET**Mãe:** Ocd Pinnac Tabora 45016-ET (GP-83)**Avô:** S-S-I Modesty Pinnacle-ET**Avô:** Ocd Denver Tabora 34751-ET (VG-85-VG-MS)**Bisavô:** Mr Mogul Denver 1426-ET**Bisavó:** Ocd Tango Tabora-ET (GP-83-VG-MS)**AVALIAÇÃO DO TOURO - CDCB-S GENOMIC EVALUATION (08/22)**

Leite	+607	82% C	0 Filhas	0 Rebanhos US
Proteína	+41	+0.08		
Gordura	+69	+0.16	Mérito Líquido \$	+\$726
Vida Produtiva	+3.6	76% C	Mérito Fluido \$	+\$612
Permanência	+0.0	71% C	Mérito em Queijo \$	+\$743
CCS	2.78	79% C	Mérito Pastoreio \$	+\$723
Mastite	+2.1	70% C	HHP\$	+\$836
HCR	+0.3	74% C	CCR	+1.3
Tx Prenhez Filhas	+0.8	77% C	SCR	+0.6

**CARACTERÍSTICAS DE PARTO - CDCB-S GENOMIC EVALUATION (08/22)**

Facilidade de Parto do Touro	2.1%	95% C	941 Obs
Facilidade de Parto das Filhas	2.1%	70% C	0 Filhas
Mortes ao Nascer - Touros	5.6%	90% C	877 Obs
Mortes ao Nascer - Filhas	5.2%	64% C	0 Filhas

**WELLNESS TRAITS - ZOETIS WELLNESS EVALUATION (08/22)**

Vacas	DWPS	+\$898	WTS	+\$143
Mastite	106	54% C	Doe. Resp. Vaca	103 44% C
Claudicação	100	50% C	Ovário Cístico	102 30% C
Aborto da Vaca	105	38% C	Parto Gemelar	98 50% C
Metrite	101	51% C	Cetose	100 45% C
Ret. Placenta	94	54% C	Febre do Leite	94 50% C
Desp. Abomazo	104	43% C		

**Bezerros CW\$ +\$36**

Calf. Resp. Dis.	107	40% C	Diarréia Neonatal	104 41% C
Habitabilidade	102	46% C		

**TIPO - CDCB-S/HA GENOMIC (08/22)**

GTPI + 2.821

PTAT +1.75 81%R

C. Úbere: +2.35 P&amp;P: +1.16 | 0 Filhas 0 Rebanhos

LINEAR		-2	-1	0	+1	+2	
Estatura	Baixa						1.58 Alta
Caract. Leiteira	Grossoiro						0.65 Angulosa
Força	Fragil						0.90 Forte
Profundidade Corporal	Raso						0.54 Profundo
Largura de Garupa	Estreita						0.43 Larga
Ângulo da Garupa	Alta						-0.18 Baixa
Pernas Traseiras V. Lateral	Retas						-0.90 Curvas
Pernas Traseiras V. Trás	Fechado						1.58 Paralelas
Ângulo do Casco	Baixo						1.62 Alto
Escore de Pernas e Pés	Baixo						1.37 Alto
Úbere Anterior, Inserção	Frouxo						2.75 Firme
Altura Úbere Posterior	Baixo						3.18 Alto
Largura Úbere Posterior	Estreito						2.86 Largo
Ligamento Central	Fraco						1.13 Forte
Profundidade de Úbere	Profundo						2.20 Raso
Coloc. Tetos Anteriores	Abertas						1.45 Fechadas
Coloc. Tetos Posterior	Abertas						1.67 Fechadas
Comprimento de Tetos	Curtas						-0.05 Compridas



Ocd Hotjob Talon-ET



Avó Paterna: T-Spruce Josette-ET

007H015112

**Taos**

SELECT SIRE



250H015455

**Taser****LEANINGHOUSE TAOS-ET**

TR TP TC TV TL TY TD

**RENEGADE X JEDI X TATUM**

99% RHA-I aAa: 324 DMS: 135,345

Nascimento: 29/01/2019

Reg: H08403151003682

Rock Hill Dairy LLC, Dexter, NM

Beta-Casein: A1A2 | Kappa-Casein: BB

**Pai:** S-S-I PR Renegade-ET**Mãe:** Leaninghouse Jedi 22480-ET**Avô:** S-S-I Montross Jedi-ET (EX-93-GM)**Avô:** Webb-Vue Tatum 7533-ET (VG-88-EX-MS-DOM)**Bisavô:** Mr Welcome Ssi Uno Tatum-ET (EX-91)**Bisavô:** Webb-Vue Gabor Mycala-ET (EX-91-EX-MS-GMD-DOM)**AVALIAÇÃO DO TOURO - CDCB-S GENOMIC EVALUATION (08/22)**

Leite	+1.283	81% C	0 Filhas 0 Rebanhos US	
Proteína	+60	+0.07		
Gordura	+76	+0.09	Mérito Líquido \$	+\$897
Vida Produtiva	+5.9	77% C	Mérito Fluido \$	+\$788
Permanência	+1.8	72% C	Mérito em Queijo \$	+\$914
CCS	2.74	78% C	Mérito Pastoreio \$	+\$887
Mastite	+1.7	72% C	HHP\$	+\$1.083
HCR	+0.0	80% C	CCR	+3.7
Tx Prenhez Filhas	+2.4	76% C	SCR	+0.1

**CARACTERÍSTICAS DE PARTO - CDCB-S GENOMIC EVALUATION (08/22)**

Facilidade de Parto do Touro	2.3%	96% C	1.555 Obs
Facilidade de Parto das Filhas	1.8%	76% C	0 Filhas
Mortes ao Nascer - Touros	6.4%	92% C	1.469 Obs
Mortes ao Nascer - Filhas	4.5%	70% C	0 Filhas

**WELLNESS TRAITS - ZOETIS WELLNESS EVALUATION (08/22)**

Vacas	DWP\$	+\$923	WT\$	+\$95
Mastite	100	57% C	Doe. Resp. Vaca	101 48% C
Claudicação	101	53% C	Óvário Cístico	99 33% C
Aborto da Vaca	102	41% C	Parto Gemelar	95 53% C
Metrite	108	55% C	Cetose	103 50% C
Ret. Placenta	108	57% C	Febre do Leite	95 52% C
Desp. Abomaso	99	47% C		

**Bezerros CW\$ -\$22**

Calf. Resp. Dis.	98	53% C	Diarréia Neonatal	99	57% C
Habitabilidade	97	57% C			

**TIPO - CDCB-S/HA GENOMIC (08/22)**

GTPI + 2.966

PTAT +1.30 81%R C. Úbere: +1.52 P&amp;P: +0.46 | 0 Filhas 0 Rebanhos

LINEAR	-2	-1	0	+1	+2	
Estatura	Baixa					1.47 Alta
Caract. Leiteira	Grossoiro					-0.02 Angulosa
Força	Fragil					0.88 Forte
Profundidade Corporal	Raso					0.35 Profundo
Largura de Garupa	Estreita					0.57 Larga
Ângulo da Garupa	Alta					0.11 Baixa
Pernas Traseiras V. Lateral	Retas					-0.97 Curvas
Pernas Traseiras V. Trás	Fechado					1.18 Paralelas
Ângulo do Casco	Baixo					1.22 Alto
Escore de Pernas e Pés	Baixo					0.61 Alto
Úbere Anterior, Inserção	Frouxo					2.30 Firme
Altura Úbere Posterior	Baixo					1.55 Alto
Largura Úbere Posterior	Estreito					1.62 Largo
Ligamento Central	Frac					1.21 Forte
Profundidade de Úbere	Profundo					2.49 Raso
Coloc. Tetos Anteriores	Abertas					0.42 Fechadas
Coloc. Tetos Posteriores	Abertas					0.52 Fechadas
Comprimento de Tetos	Curtas					1.17 Compridas



Avô: Webb-Vue Tatum 7533-ET



Bisavô: Webb-Vue Gabor Mycala-ET

**OCD ALPHABET TASER**

TR TC TV TL TY TD

**ALPHABET X RESOLVE X DENVER**

99% RHA-I aAa: 462 DMS: 135,561

Nascimento: 27/09/2019

Reg: H08403206350468

Oakfield Corners Dairy, Oakfield, NY

Beta-Casein: A2A2 | Kappa-Casein: AA

**Pai:** Ocd Helix Alphabet-ET**Mãe:** Ocd Resolve Tabora 50048-ET (EX-91-EX-MS)**Avô:** Blumenfeld Jedi Resolve-ET**Avô:** Ocd Denver Tabora 34751-ET (VG-85-VG-MS)**Bisavô:** Mr Mogul Denver 1426-ET**Bisavô:** Ocd Tango Tabora-ET (GP-83-VG-MS)**AVALIAÇÃO DO TOURO - CDCB-S GENOMIC EVALUATION (08/22)**

Leite	+2.205	82% C	0 Filhas 0 Rebanhos US	
Proteína	+71	+0.01		
Gordura	+109	+0.08	Mérito Líquido \$	+\$980
Vida Produtiva	+3.7	76% C	Mérito Fluido \$	+\$956
Permanência	-1.9	71% C	Mérito em Queijo \$	+\$983
CCS	2.97	78% C	Mérito Pastoreio \$	+\$939
Mastite	-0.3	71% C	HHP\$	+\$935
HCR	+0.2	75% C	CCR	-0.2
Tx Prenhez Filhas	-1.5	76% C	SCR	

**CARACTERÍSTICAS DE PARTO - CDCB-S GENOMIC EVALUATION (08/22)**

Facilidade de Parto do Touro	1.9%	75% C	40 Obs
Facilidade de Parto das Filhas	2.2%	71% C	0 Filhas
Mortes ao Nascer - Touros	5.4%	64% C	40 Obs
Mortes ao Nascer - Filhas	5.3%	64% C	0 Filhas

**WELLNESS TRAITS - ZOETIS WELLNESS EVALUATION (08/22)**

Vacas	DWP\$	+\$1.039	WT\$	-\$53
Mastite	99	52% C	Doe. Resp. Vaca	97 43% C
Claudicação	99	48% C	Óvário Cístico	103 28% C
Aborto da Vaca	101	37% C	Parto Gemelar	102 50% C
Metrite	103	50% C	Cetose	103 43% C
Ret. Placenta	97	54% C	Febre do Leite	101 48% C
Desp. Abomaso	99	45% C		

**Bezerros CW\$ +\$25**

Calf. Resp. Dis.	105	43% C	Diarréia Neonatal	104	46% C
Habitabilidade	100	49% C			

**TIPO - CDCB-S/HA GENOMIC (08/22)**

GTPI + 2.972

PTAT +1.67 80%R C. Úbere: +1.90 P&amp;P: +0.03 | 0 Filhas 0 Rebanhos

LINEAR	-2	-1	0	+1	+2	
Estatura	Baixa					1.08 Alta
Caract. Leiteira	Grossoiro					1.83 Angulosa
Força	Fragil					-0.12 Forte
Profundidade Corporal	Raso					0.38 Profundo
Largura de Garupa	Estreita					-0.13 Larga
Ângulo da Garupa	Alta					0.49 Baixa
Pernas Traseiras V. Lateral	Retas					-1.09 Curvas
Pernas Traseiras V. Trás	Fechado					0.41 Paralelas
Ângulo do Casco	Baixo					0.90 Alto
Escore de Pernas e Pés	Baixo					0.21 Alto
Úbere Anterior, Inserção	Frouxo					1.96 Firme
Altura Úbere Posterior	Baixo					2.87 Alto
Largura Úbere Posterior	Estreito					2.73 Largo
Ligamento Central	Frac					1.17 Forte
Profundidade de Úbere	Profundo					1.05 Raso
Coloc. Tetos Anteriores	Abertas					2.00 Fechadas
Coloc. Tetos Posteriores	Abertas					2.20 Fechadas
Comprimento de Tetos	Curtas					-1.12 Compridas



Irmã: Lady's-Manor Alphabt Tuba-ET



Tia Paterna: Hilmar-D Resolve 14398-ET

007H015183  
**Ten-Four**



007H014909  
**Testimony**



**PRESTON SSI TEN-FOUR-ET**

TR TP TC TL TD  
**RIVETING X SLAMDUNK X RUBICON**

99% RHA-I aAa: N/A DMS: N/A  
Nascimento: 02/06/2019  
Reg: H08403205610131  
The Preston Farms, Quincy, MI

Beta-Casein: A1A2 | Kappa-Casein: AE

**Pai:** S-S-I Bg Frzld Riveting-ET  
**Mãe:** S-S-I Pr 9494 5715-ET (VG-85-VG-MS)  
**Avô:** Ocd Spring Slam dunk-ET (GM)  
**Avô:** Mercedes Ts 9494-ET (GP-84)  
**Bisavô:** Edg Rubicon-ET  
**Bisavó:** T-Spruce Lgold 7871-ET (GP-83-DOM)

**AVALIAÇÃO DO TOURO - CDCB-S GENOMIC EVALUATION (08/22)**

Leite	+813	82% C	0 Filhas 0 Rebanhos US
Proteína	+36	+0.04	
Gordura	+79	+0.17	Mérito Líquido \$ +\$924
Vida Produtiva	+6.2	77% C	Mérito Fluido \$ +\$857
Permanência	+2.8	72% C	Mérito em Queijo \$ +\$939
CCS	2.61	79% C	Mérito Pastoreio \$ +\$891
Mastite	+2.3	72% C	HHP\$ +\$899
HCR	+3.4	75% C	CCR +2.3
Tx Prenhez Filhas	+0.9	79% C	SCR

**CARACTERÍSTICAS DE PARTO - CDCB-S GENOMIC EVALUATION (08/22)**

Facilidade de Parto do Touro	2.3%	63% C	0 Obs
Facilidade de Parto das Filhas	1.5%	61% C	0 Filhas
Mortes ao Nascer - Touros	5.9%	60% C	0 Obs
Mortes ao Nascer - Filhas	3.7%	60% C	0 Filhas

**WELLNESS TRAITS - ZOETIS WELLNESS EVALUATION (08/22)**

Vacas	DWP\$	+\$834	WT\$	+\$20
Mastite	99	54% C	Doe. Resp. Vaca	95 45% C
Claudicação	104	49% C	Ovário Cístico	105 30% C
Aborto da Vaca	97	38% C	Parto Gemelar	97 51% C
Metrite	97	53% C	Cetose	101 48% C
Ret. Placenta	94	54% C	Febre do Leite	98 49% C
Desp. Abomaso	101	45% C		

**Bezerros CW\$ -\$37**

Calf. Resp. Dis.	102	45% C	Diarréia Neonatal	97 46% C
Habitabilidade	92	51% C		

**TIPO - CDCB-S/HA GENOMIC (08/22) GTPI + 2.810**

PTAT +0.80 81%R C. Úbere: +0.88 P&P: -0.46 | 0 Filhas 0 Rebanhos

LINEAR	-2	-1	0	+1	+2	
Estatura	Baixa					1.15 Alta
Caract. Leiteira	Grossoiro					1.60 Angulosa
Força	Fragil					-0.36 Forte
Profundidade Corporal	Raso					-0.16 Profundo
Largura de Garupa	Estreita					0.18 Larga
Ângulo da Garupa	Alta					2.83 Baixa
Pernas Traseiras V. Lateral	Retas					2.02 Curvas
Pernas Traseiras V. Trás	Fechado					-0.46 Paralelas
Ângulo do Casco	Baixo					-0.77 Alto
Escore de Pernas e Pés	Baixo					0.04 Alto
Úbere Anterior, Inserção	Frouxo					0.89 Firme
Altura Úbere Posterior	Baixo					1.39 Alto
Largura Úbere Posterior	Estreito					0.95 Largo
Ligamento Central	Frac					0.68 Forte
Profundidade de Úbere	Profundo					1.34 Raso
Coloc. Tetos Anteriores	Abertas					1.18 Fechadas
Coloc. Tetos Posteriores	Abertas					1.17 Fechadas
Comprimento de Tetos	Curtas					-1.21 Compridas



Avó Paterna: S-S-I Profit 10668 11643-ET



Irmã: Hilmar-D Riveting 16002

**HILMAR-D TESTIMONY**

TR TP TC TL TD  
**PIZAZZ X RUBICON X CASHCOIN**

99% RHA-I aAa: N/A DMS: 345,456  
Nascimento: 14/05/2018  
Reg: H08403139112559

Beta-Casein: A1A2 | Kappa-Casein: BE

**Pai:** S-S-I Modesty Pizazz-ET  
**Mãe:** Hilmar-D Rubicon T0185-ET (EX-90-EX-MS)  
**Avô:** Edg Rubicon-ET  
**Avô:** Kellercrest Cashc Lauren-ET (VG-87-EX-MS)  
**Bisavô:** Farnear-Tbr-Bh Cashcoin-ET  
**Bisavó:** Kellercrest Rbst Labela-ET (VG-85-VG-MS-GMD-DOM)

**AVALIAÇÃO DO TOURO - CDCB-S GENOMIC EVALUATION (08/22)**

Leite	+629	82% C	0 Filhas 0 Rebanhos US
Proteína	+47	+0.10	
Gordura	+50	+0.09	Mérito Líquido \$ +\$720
Vida Produtiva	+4.4	78% C	Mérito Fluido \$ +\$591
Permanência	+2.1	74% C	Mérito em Queijo \$ +\$735
CCS	3.06	79% C	Mérito Pastoreio \$ +\$660
Mastite	-0.5	73% C	HHP\$ +\$708
HCR	+0.9	74% C	CCR +0.1
Tx Prenhez Filhas	-1.1	77% C	SCR

**CARACTERÍSTICAS DE PARTO - CDCB-S GENOMIC EVALUATION (08/22)**

Facilidade de Parto do Touro	2.0%	73% C	34 Obs
Facilidade de Parto das Filhas	1.7%	70% C	0 Filhas
Mortes ao Nascer - Touros	5.4%	63% C	2 Obs
Mortes ao Nascer - Filhas	3.7%	64% C	0 Filhas

**WELLNESS TRAITS - ZOETIS WELLNESS EVALUATION (08/22)**

Vacas	DWP\$	+\$256	WT\$	-\$362
Mastite	89	58% C	Doe. Resp. Vaca	100 50% C
Claudicação	81	54% C	Ovário Cístico	97 35% C
Aborto da Vaca	101	42% C	Parto Gemelar	106 54% C
Metrite	105	56% C	Cetose	101 51% C
Ret. Placenta	94	58% C	Febre do Leite	93 55% C
Desp. Abomaso	105	49% C		

**Bezerros CW\$ -\$73**

Calf. Resp. Dis.	99	47% C	Diarréia Neonatal	95 48% C
Habitabilidade	86	51% C		

**TIPO - CDCB-S/HA GENOMIC (08/22) GTPI + 2.642**

PTAT +0.91 80%R C. Úbere: +1.72 P&P: -0.60 | 0 Filhas 0 Rebanhos

LINEAR	-2	-1	0	+1	+2	
Estatura	Baixa					0.41 Alta
Caract. Leiteira	Grossoiro					0.51 Angulosa
Força	Fragil					-0.52 Forte
Profundidade Corporal	Raso					-0.55 Profundo
Largura de Garupa	Estreita					-0.22 Larga
Ângulo da Garupa	Alta					0.35 Baixa
Pernas Traseiras V. Lateral	Retas					0.03 Curvas
Pernas Traseiras V. Trás	Fechado					0.90 Paralelas
Ângulo do Casco	Baixo					0.51 Alto
Escore de Pernas e Pés	Baixo					0.54 Alto
Úbere Anterior, Inserção	Frouxo					2.20 Firme
Altura Úbere Posterior	Baixo					2.31 Alto
Largura Úbere Posterior	Estreito					1.77 Largo
Ligamento Central	Frac					-0.20 Forte
Profundidade de Úbere	Profundo					1.81 Raso
Coloc. Tetos Anteriores	Abertas					0.38 Fechadas
Coloc. Tetos Posteriores	Abertas					0.00 Fechadas
Comprimento de Tetos	Curtas					0.23 Compridas



Avó Paterna: Ms Ssi Balst T 972-ET



Bisavó: Webb-Vue Gabor Mycala-ET

009H015039  
**Thanos**



007H015241  
**The Answer**

**S-S-I RIVETING THANOS-ET**  
TR TP TCTV TL TY TD  
**RIVETING X MATTERS X STOIC**

99% RHA-I aAa: N/A DMS: N/A  
Nascimento: 03/03/2019  
Reg: H08403206205300

Beta-Casein: A2A2 | Kappa-Casein: AB

**Pai:** S-S-I Bg Frzld Riveting-ET  
**Mãe:** Seagull-Bay AN Alexandra-ET (VG-87-VG-MS)  
**Avô:** Triplecrown Jw Matters-ET  
**Avô:** No-Fla Stoic Anne 40873-ET (VG-86-VG-MS)  
**Bisavô:** Spruce-Haven Stoic-ET  
**Bisavô:** No-Fla Spersire 36193-TW-ET (GP-83-VG-MS)



**AVALIAÇÃO DO TOURO - CDCB-S GENOMIC EVALUATION (08/22)**

Leite	+1.426	82% C	0 Filhas 0 Rebanhos	US
Proteína	+52	+0.03		
Gordura	+57	+0.01	Mérito Líquido \$	+\$839
Vida Produtiva	+5.5	77% C	Mérito Fluido \$	+\$787
Permanência	+2.2	72% C	Mérito em Queijo \$	+\$850
CCS	2.71	79% C	Mérito Pastoreio \$	+\$785
Mastite	+2.1	73% C	HHP\$	+\$842
HCR	+1.1	76% C	CCR	+0.5
Tx Prenhez Filhas	+0.3	77% C	SCR	

**CARACTERÍSTICAS DE PARTO - CDCB-S GENOMIC EVALUATION (08/22)**

Facilidade de Parto do Touro	2.0%	63% C	0 Obs
Facilidade de Parto das Filhas	1.9%	62% C	0 Filhas
Mortes ao Nascer - Touros	5.8%	60% C	0 Obs
Mortes ao Nascer - Filhas	3.8%	60% C	0 Filhas

**WELLNESS TRAITS - ZOETIS WELLNESS EVALUATION (08/22)**

Vacas	DWP\$	+\$937	WT\$	+\$165
Mastite	101	60% C	Doe. Resp. Vaca	104 50% C
Claudicação	105	56% C	Ovário Cístico	102 35% C
Aborto da Vaca	100	44% C	Parto Gemelar	104 57% C
Metrite	107	59% C	Cetose	102 53% C
Ret. Placenta	106	61% C	Febre do Leite	97 54% C
Desp. Abomoso	104	50% C		

**Bezerros CW\$ -\$28**

Calf. Resp. Dis.	102	50% C	Diarréia Neonatal	96 52% C
Habitabilidade	96	55% C		

**TIPO - CDCB-S/HA GENOMIC (08/22) GTPI + 2.774**

PTAT +0.61 81%R C. Úbere: +1.05 P&P: +0.59 | 0 Filhas 0 Rebanhos

LINEAR	-2	-1	0	+1	+2	
Estatura	Baixa					0.15 Alta
Caract. Leiteira	Grossoiro					0.55 Angulosa
Força	Fragil					-0.12 Forte
Profundidade Corporal	Raso					-0.46 Profundo
Largura de Garupa	Estreita					0.53 Larga
Ângulo da Garupa	Alta					0.82 Baixa
Pernas Traseiras V. Lateral	Retas					0.27 Curvas
Pernas Traseiras V. Trás	Fechado					1.06 Paralelas
Ângulo do Casco	Baixo					0.21 Alto
Escore de Pernas e Pés	Baixo					0.47 Alto
Úbere Anterior, Inserção	Frouxo					1.00 Firme
Altura Úbere Posterior	Baixo					1.48 Alto
Largura Úbere Posterior	Estreito					1.44 Largo
Ligamento Central	Frac					0.29 Forte
Profundidade de Úbere	Profundo					0.74 Raso
Coloc. Tetos Anteriores	Abertas					0.48 Fechadas
Coloc. Tetos Posterior	Abertas					0.63 Fechadas
Comprimento de Tetos	Curtas					-1.04 Compridas



S-S-I Riveting Thanos-ET



Mãe: Seagull-Bay AN Alexandra-ET

**SANDY-VALLEY THE ANSWER-ET**  
TR TP TCTV TL TY TD  
**SOLUTION X JEDI X BALISTO**

99% RHA-I aAa: N/A DMS: N/A  
Nascimento: 30/01/2019  
Reg: H08403148929307  
Sandy-Valley Farms, Scandinavia, WI

Beta-Casein: A1A2 | Kappa-Casein: AB

**Pai:** Fustead S-S-I Solution-ET  
**Mãe:** Sandy-Valley Jedi Aruba-ET  
**Avô:** S-S-I Montross Jedi-ET (EX-93-GM)  
**Avô:** Sandy-Valley BI Paradise-ET (EX-94-2E-EX-MS-DOM)  
**Bisavô:** De-Su 11236 Balisto-ET  
**Bisavô:** Sandy-Valley Nu Precious-ET (VG-88-EX-MS-DOM)

**AVALIAÇÃO DO TOURO - CDCB-S GENOMIC EVALUATION (08/22)**

Leite	+290	82% C	0 Filhas 0 Rebanhos	US
Proteína	+35	+0.09		
Gordura	+84	+0.26	Mérito Líquido \$	+\$772
Vida Produtiva	+4.1	78% C	Mérito Fluido \$	+\$642
Permanência	+0.7	72% C	Mérito em Queijo \$	+\$791
CCS	2.78	79% C	Mérito Pastoreio \$	+\$751
Mastite	+0.0	73% C	HHP\$	+\$783
HCR	+2.3	76% C	CCR	+2.0
Tx Prenhez Filhas	+0.2	78% C	SCR	

**CARACTERÍSTICAS DE PARTO - CDCB-S GENOMIC EVALUATION (08/22)**

Facilidade de Parto do Touro	1.8%	70% C	2 Obs
Facilidade de Parto das Filhas	1.5%	70% C	0 Filhas
Mortes ao Nascer - Touros	5.8%	63% C	2 Obs
Mortes ao Nascer - Filhas	4.9%	64% C	0 Filhas

**WELLNESS TRAITS - ZOETIS WELLNESS EVALUATION (08/22)**

Vacas	DWP\$	+\$718	WTS	+\$16
Mastite	95	59% C	Doe. Resp. Vaca	97 50% C
Claudicação	101	55% C	Ovário Cístico	103 37% C
Aborto da Vaca	96	44% C	Parto Gemelar	93 58% C
Metrite	110	60% C	Cetose	106 55% C
Ret. Placenta	103	62% C	Febre do Leite	95 59% C
Desp. Abomoso	104	52% C		

**Bezerros CW\$ -\$25**

Calf. Resp. Dis.	101	51% C	Diarréia Neonatal	99 51% C
Habitabilidade	94	56% C		

**TIPO - CDCB-S/HA GENOMIC (08/22) GTPI + 2.695**

PTAT +0.41 81%R C. Úbere: +0.81 P&P: -0.33 | 0 Filhas 0 Rebanhos

LINEAR	-2	-1	0	+1	+2	
Estatura	Baixa					0.04 Alta
Caract. Leiteira	Grossoiro					-0.15 Angulosa
Força	Fragil					-0.34 Forte
Profundidade Corporal	Raso					-0.74 Profundo
Largura de Garupa	Estreita					0.08 Larga
Ângulo da Garupa	Alta					0.38 Baixa
Pernas Traseiras V. Lateral	Retas					0.08 Curvas
Pernas Traseiras V. Trás	Fechado					-0.86 Paralelas
Ângulo do Casco	Baixo					0.28 Alto
Escore de Pernas e Pés	Baixo					-0.18 Alto
Úbere Anterior, Inserção	Frouxo					1.46 Firme
Altura Úbere Posterior	Baixo					0.24 Alto
Largura Úbere Posterior	Estreito					0.54 Largo
Ligamento Central	Frac					0.64 Forte
Profundidade de Úbere	Profundo					0.98 Raso
Coloc. Tetos Anteriores	Abertas					1.19 Fechadas
Coloc. Tetos Posterior	Abertas					1.37 Fechadas
Comprimento de Tetos	Curtas					-0.47 Compridas



Avô: Sandy-Valley BI Paradise-ET



Mãe: Adaway Solution 2258-ET

007H014084

**Thor**

SELECT SIRE



007H014260

**Tlc****ENDROAD-KJM HERO THOR-ET**

TR TP TC TL TD

**SUPERHERO X PROFIT X MORDEN**

99% RHA-I aAa: N/A DMS: 123,135

Nascimento: 10/02/2017

Reg: H08403139490428

Beta-Casein: A1A1 | Kappa-Casein: EE

**Pai:** Endco Superhero-ET**Mãe:** End-Road Profit 2179-ET (GP-84)**Avô:** S-S-I Partyrock Profit-ET (VG-88-GM)**Avô:** End-Road Morden Maze (VG-88)**Bisavô:** Sully Morden 270-ET (VG-87)**Bisavó:** S-S-I Robust Magic 7228-ET (VG-88-EX-MS-DOM)**AVALIAÇÃO DO TOURO - CDCB-S GENOMIC EVALUATION (08/22)**

Leite	+777	82% C.	0 Filhas	0 Rebanhos	US
Proteína	+48	+0.06			
Gordura	+45	+0.05	Mérito Líquido \$		+\$618
Vida Produtiva	+3.2	78% C	Mérito Fluido \$		+\$498
Permanência	-0.7	74% C	Mérito em Queijo \$		+\$635
CCS	2.84	79% C	Mérito Pastoreio \$		+\$590
Mastite	+0.4	74% C	HHP\$		+\$586
HCR	-0.8	75% C	CCR		-0.2
Tx Prenhez Filhas	-0.3	78% C	SCR		

**CARACTERÍSTICAS DE PARTO - CDCB-S GENOMIC EVALUATION (08/22)**

Facilidade de Parto do Touro	2.2%	70% C	5 Obs
Facilidade de Parto das Filhas	1.6%	70% C	0 Filhas
Mortes ao Nascer - Touros	7.1%	63% C	5 Obs
Mortes ao Nascer - Filhas	4.8%	64% C	0 Filhas

**WELLNESS TRAITS - ZOETIS WELLNESS EVALUATION (08/22)**

Vacas	DWP\$	+\$617	WT\$	+\$24	
Mastite	97	59% C	Doe. Resp. Vaca	102	50% C
Claudicação	100	56% C	Ovário Cístico	93	36% C
Aborto da Vaca	100	45% C	Parto Gemelar	103	57% C
Metrite	108	58% C	Cetose	105	52% C
Ret. Placenta	94	60% C	Febre do Leite	96	56% C
Desp. Abomoso	106	51% C			

**Bezerros CW\$ -\$28**

Calf. Resp. Dis.	95	48% C	Diarréia Neonatal	102	48% C
Habitabilidade	94	54% C			

**TIPO - CDCB-S/HA GENOMIC (08/22)**

GTPI + 2.600

PTAT +1.05 81%R C. Úbere: +1.22 P&amp;P: +0.43 | 0 Filhas 0 Rebanhos

LINEAR	-2	-1	0	+1	+2	
Estatura	Baixa					0.26 Alta
Caract. Leiteira	Grossoiro					1.38 Angulosa
Força	Fragil					-0.13 Forte
Profundidade Corporal	Raso					0.17 Profundo
Largura de Garupa	Estreita					0.80 Larga
Ângulo da Garupa	Alta					-0.82 Baixa
Pernas Traseiras V. Lateral	Retas					0.10 Curvas
Pernas Traseiras V. Trás	Fechado					0.59 Paralelas
Ângulo do Casco	Baixo					-0.44 Alto
Escore de Pernas e Pés	Baixo					0.48 Alto
Úbere Anterior, Inserção	Frouxo					1.48 Firme
Altura Úbere Posterior	Baixo					2.13 Alto
Largura Úbere Posterior	Estreito					1.93 Largo
Ligamento Central	Fraço					0.02 Forte
Profundidade de Úbere	Profundo					0.22 Raso
Coloc. Tetos Anteriores	Abertas					0.44 Fechadas
Coloc. Tetos Posterior	Abertas					0.11 Fechadas
Comprimento de Tetos	Curtas					-1.05 Compridas



Avô: End-Road Morden Maze



Tia Paterna: S-S-I Profit 10255 11561-ET

**S-S-I BG HIPHOP TLC-ET**

TR TP TC TL TD

**HIPHOP X MARTY X MONTRUSS**

99% RHA-I aAa: N/A DMS: 561,456

Nascimento: 25/05/2017

Reg: H08403133120557

Beta-Casein: A1A2 | Kappa-Casein: AB

**Pai:** Aot Hiphop-ET**Mãe:** S-S-I Marty 10731 11645-ET (VG-86-VG-MS)**Avô:** Pen-Col Marty-ET (VG-88-GM)**Avô:** S-S-I Mont 8646 10731-ET (VG-85-VG-MS)**Bisavô:** Bacon-Hill Montross-ET (EX-92-GM)**Bisavó:** S-S-I Ocosmo Kalisa 8646-ET (VG-88-VG-MS-DOM)**AVALIAÇÃO DO TOURO - CDCB-S GENOMIC EVALUATION (08/22)**

Leite	+1.186	82% C	0 Filhas	0 Rebanhos	US
Proteína	+46	+0.03			
Gordura	+58	+0.04	Mérito Líquido \$		+\$615
Vida Produtiva	+2.6	78% C	Mérito Fluido \$		+\$564
Permanência	+0.4	73% C	Mérito em Queijo \$		+\$622
CCS	2.94	79% C	Mérito Pastoreio \$		+\$598
Mastite	+0.2	74% C	HHP\$		+\$694
HCR	+0.8	75% C	CCR		+0.3
Tx Prenhez Filhas	+0.1	78% C	SCR		

**CARACTERÍSTICAS DE PARTO - CDCB-S GENOMIC EVALUATION (08/22)**

Facilidade de Parto do Touro	1.7%	63% C	0 Obs
Facilidade de Parto das Filhas	1.6%	61% C	0 Filhas
Mortes ao Nascer - Touros	5.9%	60% C	0 Obs
Mortes ao Nascer - Filhas	4.5%	60% C	0 Filhas

**WELLNESS TRAITS - ZOETIS WELLNESS EVALUATION (08/22)**

Vacas	DWP\$	+\$543	WTS	-\$35	
Mastite	92	58% C	Doe. Resp. Vaca	102	50% C
Claudicação	102	55% C	Ovário Cístico	99	35% C
Aborto da Vaca	98	43% C	Parto Gemelar	98	55% C
Metrite	109	56% C	Cetose	108	51% C
Ret. Placenta	105	58% C	Febre do Leite	102	53% C
Desp. Abomoso	99	49% C			

**Bezerros CW\$ -\$32**

Calf. Resp. Dis.	94	45% C	Diarréia Neonatal	99	46% C
Habitabilidade	97	51% C			

**TIPO - CDCB-S/HA GENOMIC (08/22)**

GTPI + 2.620

PTAT +0.84 81%R C. Úbere: +1.12 P&amp;P: -0.09 | 0 Filhas 0 Rebanhos

LINEAR	-2	-1	0	+1	+2	
Estatura	Baixa					0.78 Alta
Caract. Leiteira	Grossoiro					-0.26 Angulosa
Força	Fragil					0.18 Forte
Profundidade Corporal	Raso					-0.16 Profundo
Largura de Garupa	Estreita					0.01 Larga
Ângulo da Garupa	Alta					-0.50 Baixa
Pernas Traseiras V. Lateral	Retas					-0.46 Curvas
Pernas Traseiras V. Trás	Fechado					-0.43 Paralelas
Ângulo do Casco	Baixo					0.88 Alto
Escore de Pernas e Pés	Baixo					0.18 Alto
Úbere Anterior, Inserção	Frouxo					1.48 Firme
Altura Úbere Posterior	Baixo					1.34 Alto
Largura Úbere Posterior	Estreito					0.70 Largo
Ligamento Central	Fraço					0.33 Forte
Profundidade de Úbere	Profundo					1.90 Raso
Coloc. Tetos Anteriores	Abertas					0.43 Fechadas
Coloc. Tetos Posterior	Abertas					0.62 Fechadas
Comprimento de Tetos	Curtas					-0.23 Compridas



Mãe: S-S-I Marty 10731 11645-ET



Irmã: West Wing Hiphop 2065-Grade

007H015069  
**Top Dog**

SELECT SIRE

007H015318  
**Treaty**



**BOMAZ TOP DOG-ET**

TR TP TC TV TL TY TD

**ROME X OUTSIDERS X DELTA**

99% RHA-I aAa: 243 DMS: 234,123

Nascimento: 22/03/2019

Reg: H08403206093970

Bomaz Inc., Hammond, WI

Beta-Casein: A2A2 | Kappa-Casein: AB

**Pai:** De-Su Frazzld Rome 14192-ET

**Mãe:** Bomaz Outsiders 7729

**Avô:** Hurtgenlea Ydr Outsiders-ET

**Avô:** Ri-Val-Re Delta 6675-ET (EX-90-EX-MS)

**Bisavô:** Mr Mogul Delta 1427-ET

**Bisavô:** Ri-Val-Re Num Uno Nady-ET (VG-85-VG-MS)



**AVALIAÇÃO DO TOURO - CDCB-S GENOMIC EVALUATION (08/22)**

Leite	+824	82% C.	0 Filhas 0 Rebanhos US	
Proteína	+45	+0.07		
Gordura	+114	+0.29	Mérito Líquido \$	+\$913
Vida Produtiva	+4.8	77% C	Mérito Fluido \$	+\$806
Permanência	+1.2	71% C	Mérito em Queijo \$	+\$933
CCS	2.61	79% C	Mérito Pastoreio \$	+\$852
Mastite	+3.1	72% C	HHP\$	+\$1.025
HCR	+1.2	76% C	CCR	-0.2
Tx Prenhez Filhas	-0.5	77%	SCR	-1.2

**CARACTERÍSTICAS DE PARTO - CDCB-S GENOMIC EVALUATION (08/22)**

Facilidade de Parto do Touro	2.5%	97% C	1.758 Obs
Facilidade de Parto das Filhas	2.7%	70% C	0 Filhas
Mortes ao Nascer - Touros	6.4%	93% C	1.566 Obs
Mortes ao Nascer - Filhas	5.2%	64% C	0 Filhas

**WELLNESS TRAITS - ZOETIS WELLNESS EVALUATION (08/22)**

Vacas	DWP\$	+\$996	WT\$	-\$97
Mastite	105	53% C	Doe. Resp. Vaca	100 44% C
Claudicação	95	49% C	Ovário Cístico	102 30% C
Aborto da Vaca	99	38% C	Parto Gemelar	99 52% C
Metrite	106	54% C	Cetose	107 49% C
Ret. Placenta	95	56% C	Febre do Leite	101 51% C
Desp. Abomoso	102	44% C		

**Bezerros CW\$ -\$22**

Calf. Resp. Dis.	100	47% C	Diarréia Neonatal	97 82% C
Habitabilidade	98	52% C		

**TIPO - CDCB-S/HA GENOMIC (08/22) GTPI + 2.907**

PTAT +0.84 80%R C. Úbere: +1.02 P&P: +0.150 | 0 Filhas 0 Rebanhos

LINEAR	-2	-1	0	+1	+2	
Estatura	Baixa					0.53 Alta
Caract. Leiteira	Grossoiro					0.22 Angulosa
Força	Fragil					0.37 Forte
Profundidade Corporal	Raso					-0.06 Profundo
Largura de Garupa	Estreita					-0.50 Larga
Ângulo da Garupa	Alta					0.30 Baixa
Pernas Traseiras V. Lateral	Retas					-1.26 Curvas
Pernas Traseiras V. Trás	Fechado					0.46 Paralelas
Ângulo do Casco	Baixo					0.96 Alto
Escore de Pernas e Pés	Baixo					0.19 Alto
Úbere Anterior, Inserção	Frouxo					0.97 Firme
Altura Úbere Posterior	Baixo					1.95 Alto
Largura Úbere Posterior	Estreito					1.72 Largo
Ligamento Central	Frac					-0.40 Forte
Profundidade de Úbere	Profundo					0.46 Raso
Coloc. Tetos Anteriores	Abertas					0.40 Fechadas
Coloc. Tetos Posterior	Abertas					0.11 Fechadas
Comprimento de Tetos	Curtas					-0.26 Compridas



Bomaz Top Dog-ET



Irma: Dewgood 748 J Reprint-ET

**CHERRYPENCOL TREATY-ET**

TR TP TC TV TL TY TD

**RIVETING X JEDI X COMMANDER**

99% RHA-I aAa: 423 DMS: 345

Nascimento: 07/05/2019

Reg: H08403201118971

Pen-Col Farms & Hembury Farms LLC, Millville, PA

Beta-Casein: A2A2 | Kappa-Casein: AA

**Pai:** S-S-I Bg Frzzld Riveting-ET

**Mãe:** Cherry-Acres Jedi Lauri-ET (VG-85-VG-MS)

**Avô:** S-S-I Montross Jedi-ET (EX-93-GM)

**Avô:** Ms Tcf Cherry-Acres Lori-ET (VG-87-VG-MS-DOM)

**Bisavô:** Larcrest Commander-ET

**Bisavô:** Tiger-Lily Uno Leah-ET (VG-87-VG-MS)



**AVALIAÇÃO DO TOURO - CDCB-S GENOMIC EVALUATION (08/22)**

Leite	+521	82% C.	0 Filhas 0 Rebanhos US	
Proteína	+45	+0.10		
Gordura	+60	+0.14	Mérito Líquido \$	+\$919
Vida Produtiva	+6.4	77% C	Mérito Fluido \$	+\$771
Permanência	+4.1	72% C	Mérito em Queijo \$	+\$943
CCS	2.65	79% C	Mérito Pastoreio \$	+\$877
Mastite	+3.5	73% C	HHP\$	+\$963
HCR	+2.8	76% C	CCR	+1.9
Tx Prenhez Filhas	+0.8	77% C	SCR	+1.4

**CARACTERÍSTICAS DE PARTO - CDCB-S GENOMIC EVALUATION (08/22)**

Facilidade de Parto do Touro	2.3%	88% C	260 Obs
Facilidade de Parto das Filhas	1.8%	70% C	0 Filhas
Mortes ao Nascer - Touros	6.2%	80% C	206 Obs
Mortes ao Nascer - Filhas	3.9%	64% C	0 Filhas

**WELLNESS TRAITS - ZOETIS WELLNESS EVALUATION (08/22)**

Vacas	DWP\$	+\$1.058	WTS	+\$227
Mastite	105	55% C	Doe. Resp. Vaca	104 47% C
Claudicação	108	51% C	Ovário Cístico	106 33% C
Aborto da Vaca	97	40% C	Parto Gemelar	101 53% C
Metrite	108	55% C	Cetose	106 50% C
Ret. Placenta	103	57% C	Febre do Leite	90 51% C
Desp. Abomoso	104	46% C		

**Bezerros CW\$ -\$27**

Calf. Resp. Dis.	101	47% C	Diarréia Neonatal	102 49% C
Habitabilidade	90	52% C		

**TIPO - CDCB-S/HA GENOMIC (08/22) GTPI + 2.881**

PTAT +1.29 81%R C. Úbere: +1.96 P&P: +0.22 | 0 Filhas 0 Rebanhos

LINEAR	-2	-1	0	+1	+2	
Estatura	Baixa					0.62 Alta
Caract. Leiteira	Grossoiro					1.03 Angulosa
Força	Fragil					-0.63 Forte
Profundidade Corporal	Raso					-0.67 Profundo
Largura de Garupa	Estreita					0.08 Larga
Ângulo da Garupa	Alta					1.11 Baixa
Pernas Traseiras V. Lateral	Retas					-0.66 Curvas
Pernas Traseiras V. Trás	Fechado					0.13 Paralelas
Ângulo do Casco	Baixo					0.69 Alto
Escore de Pernas e Pés	Baixo					0.38 Alto
Úbere Anterior, Inserção	Frouxo					2.39 Firme
Altura Úbere Posterior	Baixo					2.57 Alto
Largura Úbere Posterior	Estreito					1.80 Largo
Ligamento Central	Frac					0.84 Forte
Profundidade de Úbere	Profundo					2.24 Raso
Coloc. Tetos Anteriores	Abertas					0.91 Fechadas
Coloc. Tetos Posterior	Abertas					1.01 Fechadas
Comprimento de Tetos	Curtas					-1.66 Compridas



Cherrypencol Treaty-ET



Mãe: Cherry-Acres Jedi Lauri-ET



007H015294

**Trice**

SELECT SIRE



009H016026

**Tuff****S-S-I NUGENT TRICE-ET**

TR TCT LD

**NUGENT X ALTADRAGO X SILVER**

99% RHA-I aAa: N/A DMS: N/A

Nascimento: 31/10/2019

Reg: H08403211394835

Select Sires Inc., Plain City, OH

Beta-Casein: A1A1 | Kappa-Casein: AE

**Pai:** S-S-I Outsiders Nugent-ET**Mãe:** Wake-Up Drago Extra 4273 (VG-85-VG-MS)**Avô:** S-S-I Altadrago-ET**Avô:** Wake-Up Silver Emblem 3709 (GP-28)**Bisavô:** Seagull-Bay Silver-ET**Bisavó:** Wake-Up Petrone Eve-ET (VG-85-VG-MS-DOM)**AVALIAÇÃO DO TOURO - CDCB-S GENOMIC EVALUATION (08/22)**

Leite	+675	81% C.	0 Filhas	0 Rebanhos	US
Proteína	+47	+0.09			
Gordura	+107	+0.28	Mérito Líquido \$		+\$861
Vida Produtiva	+3.4	76% C	Mérito Fluido \$		+\$732
Permanência	+0.5	71% C	Mérito em Queijo \$		+\$878
CCS	2.89	77% C	Mérito Pastoreio \$		+\$804
Mastite	-0.2	71% C	HHP\$		+\$862
HCR	+1.3	72% C	CCR		-0.9
Tx Prenhez Filhas	-1.5	75% C	SCR		

**CARACTERÍSTICAS DE PARTO - CDCB-S GENOMIC EVALUATION (08/22)**

Facilidade de Parto do Touro	2.1%	62% C	0 Obs
Facilidade de Parto das Filhas	2.6%	61% C	0 Filhas
Mortes ao Nascer - Touros	5.6%	58% C	0 Obs
Mortes ao Nascer - Filhas	4.1%	59% C	0 Filhas

**WELLNESS TRAITS - ZOETIS WELLNESS EVALUATION (08/22)**

Vacas	DWP\$	+\$1.056	WT\$	+\$111	
Mastite	99	57% C	Doe. Resp. Vaca	107	48% C
Claudicação	103	54% C	Ovário Cístico	98	32% C
Aborto da Vaca	102	40% C	Parto Gemelar	110	52% C
Metrite	108	55% C	Cetose	103	49% C
Ret. Placenta	101	57% C	Febre do Leite	102	51% C
Desp. Abomoso	106	47% C			

**Bezerros CW\$ +\$36**

Calf. Resp. Dis.	102	44% C	Diarréia Neonatal	108	44% C
Habitabilidade	101	49% C			

**TIPO - CDCB-S/HA GENOMIC (08/22)**

GTPI + 2.891

PTAT +1.60 80%R

C. Úbere: +1.70 P&amp;P: +1.07 | 0 Filhas 0 Rebanhos

LINEAR	-2	-1	0	+1	+2	
Estatura	Baixa					0.05 Alta
Caract. Leiteira	Grossoiro					0.35 Angulosa
Força	Fragil					0.40 Forte
Profundidade Corporal	Raso					0.23 Profundo
Largura de Garupa	Estreita					0.76 Larga
Ângulo da Garupa	Alta					-1.75 Baixa
Pernas Traseiras V. Lateral	Retas					-1.15 Curvas
Pernas Traseiras V. Trás	Fechado					1.27 Paralelas
Ângulo do Casco	Baixo					1.27 Alto
Escore de Pernas e Pés	Baixo					0.94 Alto
Úbere Anterior, Inserção	Frouxo					2.04 Firme
Altura Úbere Posterior	Baixo					2.34 Alto
Largura Úbere Posterior	Estreito					2.31 Largo
Ligamento Central	Frac					0.24 Forte
Profundidade de Úbere	Profundo					0.77 Raso
Coloc. Tetos Anteriores	Abertas					0.10 Fechadas
Coloc. Tetos Posterior	Abertas					-0.05 Fechadas
Comprimento de Tetos	Curtas					0.06 Compridas



Avô Paterna: Welcome Damaris Kim-ET



Irmã: S-S-I Nugent 2655 12323-ET

**HORSENS BG ESP TUFF-ET**

TR TP TCTM TV TL TY TD

**ESPIONAGE X NUGENT X MEDLEY**

99% RHA-I aAa: N/A DMS: N/A

Nascimento: 30/05/2021

Reg: H08403234373668

Jeff &amp; Connie Horsens, Cecil, WI

Beta-Casein: A1A2 | Kappa-Casein: AE

**Pai:** Sandy-Valley Espionage-ET**Mãe:** S-S-I Hor 4361 4216-ET**Avô:** S-S-I Outsiders Nugent-ET**Avô:** Clear-Echo Medley 4361-ET (VG-86-VG-MS)**Bisavô:** Abs Medley-ET**Bisavó:** Clear-Echo Jedi 3876-ET**AVALIAÇÃO DO TOURO - CDCB-S GENOMIC EVALUATION (08/22)**

Leite	+1.525	79% C.	0 Filhas	0 Rebanhos	US
Proteína	+50	+0.01			
Gordura	+74	+0.05	Mérito Líquido \$		+\$967
Vida Produtiva	+7.2	74% C	Mérito Fluido \$		+\$936
Permanência	+2.4	70% C	Mérito em Queijo \$		+\$977
CCS	2.64	75% C	Mérito Pastoreio \$		+\$919
Mastite	+4.3	69% C	HHP\$		+\$1.053
HCR	+4.6	71% C	CCR		+3.5
Tx Prenhez Filhas	+0.8	73% C	SCR		

**CARACTERÍSTICAS DE PARTO - CDCB-S GENOMIC EVALUATION (08/22)**

Facilidade de Parto do Touro	2.0%	62% C	0 Obs
Facilidade de Parto das Filhas	2.2%	57% C	0 Filhas
Mortes ao Nascer - Touros	4.8%	59% C	0 Obs
Mortes ao Nascer - Filhas	4.6%	54% C	0 Filhas

**WELLNESS TRAITS - ZOETIS WELLNESS EVALUATION (08/22)**

Vacas	DWP\$	+\$1.083	WTS	+\$237	
Mastite	107	53% C	Doe. Resp. Vaca	101	43% C
Claudicação	103	49% C	Ovário Cístico	96	29% C
Aborto da Vaca	95	37% C	Parto Gemelar	102	49% C
Metrite	109	51% C	Cetose	95	45% C
Ret. Placenta	102	54% C	Febre do Leite	100	49% C
Desp. Abomoso	101	43% C			

**Bezerros CW\$ +\$3**

Calf. Resp. Dis.	101	39% C	Diarréia Neonatal	101	42% C
Habitabilidade	100	45% C			

**TIPO - CDCB-S/HA GENOMIC (08/22)**

GTPI + 2.960

PTAT +1.54 78%R

C. Úbere: +2.13 P&amp;P: +0.11 | 0 Filhas 0 Rebanhos

LINEAR	-2	-1	0	+1	+2	
Estatura	Baixa					-0.12 Alta
Caract. Leiteira	Grossoiro					0.57 Angulosa
Força	Fragil					-0.16 Forte
Profundidade Corporal	Raso					-0.31 Profundo
Largura de Garupa	Estreita					0.43 Larga
Ângulo da Garupa	Alta					-1.40 Baixa
Pernas Traseiras V. Lateral	Retas					-0.70 Curvas
Pernas Traseiras V. Trás	Fechado					0.16 Paralelas
Ângulo do Casco	Baixo					0.08 Alto
Escore de Pernas e Pés	Baixo					0.08 Alto
Úbere Anterior, Inserção	Frouxo					2.47 Firme
Altura Úbere Posterior	Baixo					2.41 Alto
Largura Úbere Posterior	Estreito					2.72 Largo
Ligamento Central	Frac					0.80 Forte
Profundidade de Úbere	Profundo					1.31 Raso
Coloc. Tetos Anteriores	Abertas					0.48 Fechadas
Coloc. Tetos Posterior	Abertas					0.53 Fechadas
Comprimento de Tetos	Curtas					-0.52 Compridas



Tia Paterna: S-S-I Nugent 2655 12323-ET



Trisavó Paterna: Sandy-Valley Morgan Era-ET

007H015849

**Tyson**

SELECT SIRE



009H015574

**Validate****PINE-TREE TORRENT TYSON-ET**

TR TP TC TV TL TY TD

**ALTATORRENT X MARIUS X HELIX**

99% RHA-I aAa: 423 DMS: 456,345

Nascimento: 30/09/2020

Reg: H08403213241845

Matthew J. Steiner, Marshallville, OH

Beta-Casein: A2A2 | Kappa-Casein: BB

**Pai:** Dar-Burn Altatorrent**Mãe:** Westcoast Mari Anna 7479-ET**Avô:** Progenesis Marius**Avô:** Peak Anna Helix 80323-ET**Bisavô:** Aot Silver Helix-ET (VG-86)**Bisavó:** Coyne-Farms Yoder Anna-ET (GP-80-DOM)**AVALIAÇÃO DO TOURO - CDCB-S GENOMIC EVALUATION (08/22)**

Leite	+1.082	81% C	0 Filhas 0 Rebanhos US
Proteína	+57	+0.08	
Gordura	+101	+0.20	Mérito Líquido \$ +\$862
Vida Produtiva	+3.8	75% C	Mérito Fluido \$ +\$745
Permanência	+0.5	72% C	Mérito em Queijo \$ +\$877
CCS	2.93	77% C	Mérito Pastoreio \$ +\$857
Mastite	+0.2	70% C	HHP\$ +\$926
HCR	+2.4	74% C	CCR +2.6
Tx Prenhez Filhas	+0.8	75% C	SCR

**CARACTERÍSTICAS DE PARTO - CDCB-S GENOMIC EVALUATION (08/22)**

Facilidade de Parto do Touro	2.0%	63% C	0 Obs
Facilidade de Parto das Filhas	1.6%	60% C	0 Filhas
Mortes ao Nascer - Touros	5.6%	59% C	0 Obs
Mortes ao Nascer - Filhas	3.9%	59% C	0 Filhas

**WELLNESS TRAITS - ZOETIS WELLNESS EVALUATION (08/22)**

Vacas	DWP\$	+\$791	WT\$	-\$63
Mastite	96	54% C	Doe. Resp. Vaca	97 44% C
Claudicação	97	50% C	Ovário Cístico	101 29% C
Aborto da Vaca	99	38% C	Parto Gemelar	90 49% C
Metrite	105	51% C	Cetose	99 44% C
Ret. Placenta	99	53% C	Febre do Leite	97 50% C
Desp. Abomaso	100	43% C		

**Bezerros CW\$ -\$25**

Calf. Resp. Dis.	99	42% C	Diarréia Neonatal	103 41% C
Habitabilidade	91	49% C		

**TIPO - CDCB-S/HA GENOMIC (08/22)**

GTP1 + 2.880

PTAT +0.80 79%R

C. Úbere: +0.87 P&amp;P: -0.29 | 0 Filhas 0 Rebanhos

LINEAR	-2	-1	0	+1	+2	
Estatura	Baixa				0.22	Alta
Caract. Leiteira	Grosseiro				0.58	Angulosa
Força	Fragil				0.38	Forte
Profundidade Corporal	Raso				0.20	Profundo
Largura de Garupa	Estreita				0.87	Larga
Ângulo da Garupa	Alta				0.13	Baixa
Pernas Traseiras V. Lateral	Retas				0.69	Curvas
Pernas Traseiras V. Trás	Fechado				-0.70	Paralelas
Ângulo do Casco	Baixo				-0.23	Alto
Escore de Pernas e Pés	Baixo				-0.06	Alto
Úbere Anterior, Inserção	Frouxo				1.09	Firme
Altura Úbere Posterior	Baixo				0.73	Alto
Largura Úbere Posterior	Estreito				1.28	Largo
Ligamento Central	Fraco				0.63	Forte
Profundidade de Úbere	Profundo				0.52	Raso
Coloc. Tetos Anteriores	Abertas				0.77	Fechadas
Coloc. Tetos Posteriores	Abertas				0.74	Fechadas
Comprimento de Tetos	Curtas				-0.27	Compridas



Tia Paterna: AOT Marius Harriet-ET



Tia Paterna: Aot Marius Hello-ET

**S-S-I RENEGADE VALIDATE-ET****RENEGADE X SKYWALKER X DELTA**

99% RHA-I aAa: N/A DMS: N/A

Nascimento: 06/06/2020

Reg: H08403215097669

Select Sires Inc., Plain City, OH

Beta-Casein: A1A2 | Kappa-Casein: BB

**Pai:** S-S-I Pr Renegade-ET**Mãe:** Aot Skywalker Henrietta-ET (GP-84)**Avô:** Bomaz Skywalker-ET**Avô:** Cookiecutter Dta Habitan-ET (EX-90-EX-MS-DOM)**Bisavô:** Mr Mogul Delta 1427-ET**Bisavó:** Cookiecutter Day Haley-ET (VG-88-EX-MS-DOM)**AVALIAÇÃO DO TOURO - CDCB-S GENOMIC EVALUATION (08/22)**

Leite	+854	82% C	0 Filhas 0 Rebanhos US
Proteína	+51	+0.08	
Gordura	+106	+0.25	Mérito Líquido \$ +\$861
Vida Produtiva	+2.3	77% C	Mérito Fluido \$ +\$745
Permanência	+0.2	71% C	Mérito em Queijo \$ +\$874
CCS	3.08	79% C	Mérito Pastoreio \$ +\$859
Mastite	-0.3	71% C	HHP\$ +\$855
HCR	-0.7	75% C	CCR +0.3
Tx Prenhez Filhas	-0.5	76% C	SCR

**CARACTERÍSTICAS DE PARTO - CDCB-S GENOMIC EVALUATION (08/22)**

Facilidade de Parto do Touro	1.9%	63% C	0 Obs
Facilidade de Parto das Filhas	1.8%	61% C	0 Filhas
Mortes ao Nascer - Touros	6.3%	60% C	0 Obs
Mortes ao Nascer - Filhas	5.1%	60% C	0 Filhas

**WELLNESS TRAITS - ZOETIS WELLNESS EVALUATION (08/22)**

Vacas	DWP\$	+\$787	WTS	-\$82
Mastite	97	55% C	Doe. Resp. Vaca	98 45% C
Claudicação	95	50% C	Ovário Cístico	97 29% C
Aborto da Vaca	95	37% C	Parto Gemelar	101 50% C
Metrite	103	53% C	Cetose	97 47% C
Ret. Placenta	99	55% C	Febre do Leite	100 48% C
Desp. Abomaso	99	44% C		

**Bezerros CW\$ -\$14**

Calf. Resp. Dis.	100	46% C	Diarréia Neonatal	99 47% C
Habitabilidade	98	51% C		

**TIPO - CDCB-S/HA GENOMIC (08/22)**

GTP1 + 2.917

PTAT +1.82 81%R

C. Úbere: +1.70 P&amp;P: +1.50 | 0 Filhas 0 Rebanhos

LINEAR	-2	-1	0	+1	+2	
Estatura	Baixa				0.83	Alta
Caract. Leiteira	Grosseiro				1.47	Angulosa
Força	Fragil				0.23	Forte
Profundidade Corporal	Raso				0.44	Profundo
Largura de Garupa	Estreita				0.23	Larga
Ângulo da Garupa	Alta				0.02	Baixa
Pernas Traseiras V. Lateral	Retas				0.15	Curvas
Pernas Traseiras V. Trás	Fechado				1.66	Paralelas
Ângulo do Casco	Baixo				1.01	Alto
Escore de Pernas e Pés	Baixo				1.57	Alto
Úbere Anterior, Inserção	Frouxo				1.93	Firme
Altura Úbere Posterior	Baixo				2.16	Alto
Largura Úbere Posterior	Estreito				2.37	Largo
Ligamento Central	Fraco				0.91	Forte
Profundidade de Úbere	Profundo				1.20	Raso
Coloc. Tetos Anteriores	Abertas				0.86	Fechadas
Coloc. Tetos Posteriores	Abertas				0.78	Fechadas
Comprimento de Tetos	Curtas				0.18	Compridas



S-S-I Renegade Validate-ET



Avó Paterna: S-S-I MIngtn 10398 11588-ET

007H015196

**Venus****LEVEL-PLAIN LEG VENUS-ET**

TR TP TC TV TL TY TD

**LEGACY X ACHIEVER X DELTA**

99% RHA-I aAa: 324 DMS: 234,123

Nascimento: 16/07/2019

Reg: H08403209365435

Keith A. Nettekoven, Menasha, WI

Beta-Casein: A2A2 | Kappa-Casein: BB

**Pai:** Pine-Tree Cw Legacy-ET**Mãe:** Level-Plain Ach Vibrant-ET (VG-86-VG-MS)**Avô:** Abs Achiever-ET**Avô:** Level-Plain Delta Vixen (GP-80-VG-MS)**Bisavô:** Mr Mogul Delta 1427-ET**Bisavó:** Level-Plain Oak Vat-TW (GP-83-VG-MS)

SELECT SIRE



007H014868

**Victorio****BADGER S-S-I VICTORIO-ET**

TR TP TC TV TL TY TD

**SOPRANO X ROCKETFIRE X DAMARIS**

99% RHA-I aAa: 423 DMS: 345,234

Nascimento: 09/09/2018

Reg: H08403149391813

Badger Holsteins, Unity, WI

Beta-Casein: A2A2 | Kappa-Casein: BB

**Pai:** Ocd Modest Soprano 40332-ET**Mãe:** S-S-I Bg 10995 15368-ET (GP-80)**Avô:** S-S-I Josuper Rocketfire-ET**Avô:** S-S-I Damars Brina 10995-ET (VG-87-VG-MS)**Bisavô:** S-S-I Sterling Damaris-ET**Bisavó:** S-S-I Massey Barrie 8784-ET (GP-81)**AVALIAÇÃO DO TOURO - CDCB-S GENOMIC EVALUATION (08/22)**

Leite	+1.160	82% C	0 Filhas	0 Rebanhos US
Proteína	+45	+0.03		
Gordura	+94	+0.17	Mérito Líquido \$	+\$976
Vida Produtiva	+5.6	77% C	Mérito Fluido \$	+\$921
Permanência	+2.1	71% C	Mérito em Queijo \$	+\$987
CCS	2.76	79% C	Mérito Pastoreio \$	+\$932
Mastite	+2.2	72% C	HHP\$	+\$879
HCR	+3.4	75% C	CCR	+1.2
Tx Prenhez Filhas	-0.6	77% C	SCR	+2.3

**CARACTERÍSTICAS DE PARTO - CDCB-S GENOMIC EVALUATION (08/22)**

Facilidade de Parto do Touro	2.1%	91% C	369 Obs
Facilidade de Parto das Filhas	2.3%	70% C	0 Filhas
Mortes ao Nascer - Touros	6.0%	84% C	366 Obs
Mortes ao Nascer - Filhas	6.1%	64% C	0 Filhas

**WELLNESS TRAITS - ZOETIS WELLNESS EVALUATION (08/22)**

Vacas	DWP\$	+\$905	WT\$	-\$59
Mastite	101	54% C	Doe. Resp. Vaca	92 45% C
Claudicação	92	50% C	Ovário Cístico	105 32% C
Aborto da Vaca	99	38% C	Parto Gemelar	107 52% C
Metrite	99	54% C	Cetose	102 49% C
Ret. Placenta	100	56% C	Febre do Leite	97 50% C
Desp. Abomoso	100	46% C		

**Bezerros CW\$ -\$21**

Calf. Resp. Dis.	101	45% C	Diarréia Neonatal	100 47% C
Habitabilidade	94	51% C		

**TIPO - CDCB-S/HA GENOMIC (08/22)**

GTPI + 2.857

PTAT +0.82 80%R C. Úbere: +1.57 P&amp;P: -0.33 | 0 Filhas 0 Rebanhos

LINEAR		-2	-1	0	+1	+2	
Estatura	Baixa						-1.32 Alta
Caract. Leiteira	Grossoiro						1.84 Angulosa
Força	Fragil						-1.59 Forte
Profundidade Corporal	Raso						-1.00 Profundo
Largura de Garupa	Estreita						-0.15 Larga
Ângulo da Garupa	Alta						-1.73 Baixa
Pernas Traseiras V. Lateral	Retas						1.07 Curvas
Pernas Traseiras V. Trás	Fechado						-0.89 Paralelas
Ângulo do Casco	Baixo						-1.45 Alto
Escore de Pernas e Pés	Baixo						-0.40 Alto
Úbere Anterior, Inserção	Frouxo						1.39 Firme
Altura Úbere Posterior	Baixo						1.88 Alto
Largura Úbere Posterior	Estreito						1.91 Largo
Ligamento Central	Frac						0.40 Forte
Profundidade de Úbere	Profundo						0.00 Raso
Coloc. Tetos Anteriores	Abertas						1.15 Fechadas
Coloc. Tetos Posteriores	Abertas						0.82 Fechadas
Comprimento de Tetos	Curtas						-0.93 Compridas



Level-Plain Leg Venus-ET



Irmã: S-S-I La 28180 22861-ET

**AVALIAÇÃO DO TOURO - CDCB-S GENOMIC EVALUATION (08/22)**

Leite	+1.480	83% C	0 Filhas	0 Rebanhos US
Proteína	+55	+0.03		
Gordura	+81	+0.08	Mérito Líquido \$	+\$883
Vida Produtiva	+4.8	78% C	Mérito Fluido \$	+\$829
Permanência	+0.9	73% C	Mérito em Queijo \$	+\$891
CCS	2.89	79% C	Mérito Pastoreio \$	+\$853
Mastite	+2.3	73% C	HHP\$	+\$862
HCR	+0.8	84% C	CCR	+1.6
Tx Prenhez Filhas	+0.0	78% C	SCR	+0.2

**CARACTERÍSTICAS DE PARTO - CDCB-S GENOMIC EVALUATION (08/22)**

Facilidade de Parto do Touro	2.3%	98% C	2.955 Obs
Facilidade de Parto das Filhas	2.6%	69% C	12 Filhas
Mortes ao Nascer - Touros	5.2%	95% C	2.579 Obs
Mortes ao Nascer - Filhas	5.3%	64% C	12 Filhas

**WELLNESS TRAITS - ZOETIS WELLNESS EVALUATION (08/22)**

Vacas	DWP\$	+\$988	WTS	+\$92
Mastite	103	56% C	Doe. Resp. Vaca	98 48% C
Claudicação	99	53% C	Ovário Cístico	109 31% C
Aborto da Vaca	102	40% C	Parto Gemelar	104 53% C
Metrite	107	55% C	Cetose	99 50% C
Ret. Placenta	92	57% C	Febre do Leite	103 51% C
Desp. Abomoso	102	47% C		

**Bezerros CW\$ -\$32**

Calf. Resp. Dis.	103	74% C	Diarréia Neonatal	97 66% C
Habitabilidade	93	79% C		

**TIPO - CDCB-S/HA GENOMIC (08/22)**

GTPI + 2.809

PTAT +0.98 81%R C. Úbere: +1.06 P&amp;P: -0.11 | 0 Filhas 0 Rebanhos

LINEAR		-2	-1	0	+1	+2	
Estatura	Baixa						0.18 Alta
Caract. Leiteira	Grossoiro						2.60 Angulosa
Força	Fragil						-0.30 Forte
Profundidade Corporal	Raso						0.29 Profundo
Largura de Garupa	Estreita						0.71 Larga
Ângulo da Garupa	Alta						-2.62 Baixa
Pernas Traseiras V. Lateral	Retas						1.91 Curvas
Pernas Traseiras V. Trás	Fechado						-0.39 Paralelas
Ângulo do Casco	Baixo						-0.72 Alto
Escore de Pernas e Pés	Baixo						0.17 Alto
Úbere Anterior, Inserção	Frouxo						0.35 Firme
Altura Úbere Posterior	Baixo						1.69 Alto
Largura Úbere Posterior	Estreito						2.40 Largo
Ligamento Central	Frac						1.33 Forte
Profundidade de Úbere	Profundo						-0.63 Raso
Coloc. Tetos Anteriores	Abertas						0.80 Fechadas
Coloc. Tetos Posteriores	Abertas						1.32 Fechadas
Comprimento de Tetos	Curtas						-0.11 Compridas



Avô: S-S-I Damars Brina 10995-ET



Irmã: Lars-Acres SSI 22077-ET

**S-S-I LEGACY VINTAGE-ET**

TR TP TC TL TD  
**LEGACY X JAGUAR X JEDI**

99% RHA-I aAa: N/A DMS: N/A  
Nascimento: 07/07/2019  
Reg: H08403208823717

Beta-Casein: A2A2 | Kappa-Casein: BB

**Pai:** Pine-Tree Cw Legacy-ET  
**Mãe:** S-S-I Jaguar 7274 8624-ET  
**Avô:** Plain-Knoll S-S-I Jaguar-ET  
**Avô:** S-S-I Jedi 9278 7274-ET (EX-90-EX-MS)  
**Bisavô:** S-S-I Montross Jedi-ET (EX-93-GM)  
**Bisavó:** Sildahl Balsto Mound9278-ET (GP-81)



**AVALIAÇÃO DO TOURO - CDCB-S GENOMIC EVALUATION (08/22)**

Leite	+749	82% C.	0 Filhas	0 Rebanhos	US
Proteína	47	+0.08			
Gordura	73	+0.15	Mérito Líquido \$		+\$850
Vida Produtiva	+5.3	77% C	Mérito Fluido \$		+\$722
Permanência	+0.7	72% C	Mérito em Queijo \$		+\$872
CCS	2.60	78% C	Mérito Pastoreio \$		+\$777
Mastite	+1.5	72% C	HHP\$		+\$827
HCR	+2.3	75% C	CCR		+0.5
Tx Prenhez Filhas	-1.2	77% C	SCR		

**CARACTERÍSTICAS DE PARTO - CDCB-S GENOMIC EVALUATION (08/22)**

Facilidade de Parto do Touro	1.8%	63% C	0 Obs
Facilidade de Parto das Filhas	2.4%	62% C	0 Filhas
Mortes ao Nascer - Touros	5.5%	60% C	0 Obs
Mortes ao Nascer - Filhas	4.7%	60% C	0 Filhas

**WELLNESS TRAITS - ZOETIS WELLNESS EVALUATION (08/22)**

Vacas	DWP\$	+\$771	WT\$	-\$60
Mastite	100	54% C	Doe. Resp. Vaca	97 45% C
Claudicação	90	50% C	Ovário Cístico	103 32% C
Aborto da Vaca	100	39% C	Parto Gemelar	101 52% C
Metrite	104	54% C	Cetose	101 49% C
Ret. Placenta	103	56% C	Febre do Leite	92 50% C
Desp. Abomaso	101	46% C		

Bezerros	CW\$	-\$3
Calf. Resp. Dis.	100	46% C
Habitabilidade	100	51% C

**TIPO - CDCB-S/HA GENOMIC (08/22) GTPI + 2.714**

PTAT +0.24 80%R C. Úbere: +1.01 P&P: -0.57 | 0 Filhas 0 Rebanhos

LINEAR	-2	-1	0	+1	+2
Estatura	Baixa				-0.68 Alta
Caract. Leiteira	Grossoiro				-0.17 Angulosa
Força	Fragil				-0.82 Forte
Profundidade Corporal	Raso				-1.01 Profundo
Largura de Garupa	Estreita				-1.14 Larga
Ângulo da Garupa	Alta				-0.77 Baixa
Pernas Traseiras V. Lateral	Retas				-0.22 Curvas
Pernas Traseiras V. Trás	Fechado				-0.93 Paralelas
Ângulo do Casco	Baixo				-0.79 Alto
Escore de Pernas e Pés	Baixo				-0.58 Alto
Úbere Anterior, Inserção	Frouxo				1.12 Firme
Altura Úbere Posterior	Baixo				1.39 Alto
Largura Úbere Posterior	Estreito				1.15 Largo
Ligamento Central	Fraco				-0.11 Forte
Profundidade de Úbere	Profundo				0.38 Raso
Coloc. Tetos Anteriores	Abertas				-0.26 Fechadas
Coloc. Tetos Posterior	Abertas				-0.07 Fechadas
Comprimento de Tetos	Curtas				-0.67 Compridas



Avô: S-S-I Jedi 9278 7274-ET



Irmã: Lars-Acres Ssi 22933-ET

**S-S-I BOURBON VITALY-ET**

TP TC TL TD  
**BOURBON X SUPERSHOT X UNO**

99% RHA-I aAa: N/A DMS: 234,345  
Nascimento: 12/04/2017  
Reg: H08403139490553

Beta-Casein: A1A2 | Kappa-Casein: AB

**Pai:** Wa-Del Abs Bourbon-ET (VG-87)  
**Mãe:** Seagull-Bay-Mj Siri-ET  
**Avô:** Cogent Supershot  
**Avô:** Seagull-Bay Alexa Three-ET (VG-85-VG-MS)  
**Bisavô:** Amighetti Numero Uno-ET (GM)  
**Bisavó:** Pine-Tree Dorcy Alexa II-ET (VG-88-VG-MS-DOM)

**AVALIAÇÃO DO TOURO - CDCB-S GENOMIC EVALUATION (08/22)**

Leite	+1.117	82% C.	0 Filhas	0 Rebanhos	US
Proteína	+35	+0.00			
Gordura	+6	-0.13	Mérito Líquido \$		+\$416
Vida Produtiva	+4.5	78% C	Mérito Fluido \$		+\$399
Permanência	+2.1	74% C	Mérito em Queijo \$		+\$423
CCS	2.68	78% C	Mérito Pastoreio \$		+\$407
Mastite	+2.4	74% C	HHP\$		+\$541
HCR	+1.1	75% C	CCR		+3.6
Tx Prenhez Filhas	+2.2	77% C	SCR		

**CARACTERÍSTICAS DE PARTO - CDCB-S GENOMIC EVALUATION (08/22)**

Facilidade de Parto do Touro	1.9%	70% C	1 Obs
Facilidade de Parto das Filhas	2.1%	70% C	0 Filhas
Mortes ao Nascer - Touros	5.7%	63% C	1 Obs
Mortes ao Nascer - Filhas	5.8%	64% C	0 Filhas

**WELLNESS TRAITS - ZOETIS WELLNESS EVALUATION (08/22)**

Vacas	DWP\$	+\$428	WT\$	+\$209
Mastite	108	58% C	Doe. Resp. Vaca	100 50% C
Claudicação	102	55% C	Ovário Cístico	92 34% C
Aborto da Vaca	95	45% C	Parto Gemelar	98 54% C
Metrite	102	55% C	Cetose	105 51% C
Ret. Placenta	99	58% C	Febre do Leite	101 54% C
Desp. Abomaso	100	49% C		

Bezerros	CW\$	-\$87
Calf. Resp. Dis.	89	46% C
Habitabilidade	89	51% C

**TIPO - CDCB-S/HA GENOMIC (08/22) GTPI + 2.384**

PTAT -0.14 80%R C. Úbere: +0.67 P&P: -0.55 | 0 Filhas 0 Rebanhos

LINEAR	-2	-1	0	+1	+2
Estatura	Baixa				0.26 Alta
Caract. Leiteira	Grossoiro				-0.64 Angulosa
Força	Fragil				-0.24 Forte
Profundidade Corporal	Raso				-0.79 Profundo
Largura de Garupa	Estreita				-0.47 Larga
Ângulo da Garupa	Alta				0.26 Baixa
Pernas Traseiras V. Lateral	Retas				-0.62 Curvas
Pernas Traseiras V. Trás	Fechado				-0.91 Paralelas
Ângulo do Casco	Baixo				-0.01 Alto
Escore de Pernas e Pés	Baixo				-0.34 Alto
Úbere Anterior, Inserção	Frouxo				1.47 Firme
Altura Úbere Posterior	Baixo				0.65 Alto
Largura Úbere Posterior	Estreito				0.38 Largo
Ligamento Central	Fraco				-0.35 Forte
Profundidade de Úbere	Profundo				1.54 Raso
Coloc. Tetos Anteriores	Abertas				-0.60 Fechadas
Coloc. Tetos Posterior	Abertas				-0.82 Fechadas
Comprimento de Tetos	Curtas				-0.76 Compridas



Mãe: Seagull-Bay-Mj Siri-ET



Irmã: Wa-Del-Ag Bourbon Gala-ET

007H015306  
**Warner**



009H016252  
**Way Out**



**HILMAR-D LEGACY WARNER-ET**

TR TP TC TV TL TY TD

**LEGACY X IMAXX DELTA**

99% RHA-I aAa: 426 DMS: 345,456

Nascimento: 30/06/2019

Reg: H08403139112700

Dale Matheron, Hilmar, CA

Beta-Casein: A2A2 | Kappa-Casein: AB

**Pai:** Pine-Tree Cw Legacy-ET

**Mãe:** Hilmar-D Imax 14106-ET (EX-90-EX-MS)

**Avô:** Silverridge V Imax

**Avô:** Precision Delta Lainey-ET (EX-91-EX-MS)

**Bisavô:** Mr Mogul Delta 1427-ET

**Bisavó:** Nordic-Ridge Supers Legacy (VG-88-VG-MS-GMD-DOM)



**AVALIAÇÃO DO TOURO - CDCB-S GENOMIC EVALUATION (08/22)**

Leite	+930	82% C.	0 Filhas	0 Rebanhos	US
Proteína	+43	+0.05			
Gordura	+89	+0.18	Mérito Líquido \$		+\$999
Vida Produtiva	+6.8	77% C	Mérito Fluido \$		+\$917
Permanência	+2.9	72% C	Mérito em Queijo \$		+\$1.014
CCS	2.66	79% C	Mérito Pastoreio \$		+\$924
Mastite	+2.2	72% C	HHP\$		+\$980
HCR	+2.5	75% C	CCR		+1.0
Tx Prenhez Filhas	-0.5	77% C	SCR		+2.0

**CARACTERÍSTICAS DE PARTO - CDCB-S GENOMIC EVALUATION (08/22)**

Facilidade de Parto do Touro	2.3%	96% C	1.194 Obs
Facilidade de Parto das Filhas	2.9%	70% C	0 Filhas
Mortes ao Nascer - Touros	6.2%	88% C	658 Obs
Mortes ao Nascer - Filhas	5.7%	64% C	0 Filhas

**WELLNESS TRAITS - ZOETIS WELLNESS EVALUATION (08/22)**

Vacas	DWP\$	+\$929	WT\$	+\$40
Mastite	100	58% C	Doe. Resp. Vaca	104 49% C
Claudicação	98	54% C	Ovário Cístico	101 53% C
Aborto da Vaca	94	43% C	Parto Gemelar	96 56% C
Metrite	103	58% C	Cetose	106 52% C
Ret. Placenta	100	60% C	Febre do Leite	95 54% C
Desp. Abomoso	104	50% C		

**Bezerros CW\$ -\$13**

Calf. Resp. Dis.	106	49% C	Diarréia Neonatal	99	52% C
Habitabilidade	94	54% C			

**TIPO - CDCB-S/HA GENOMIC (08/22) GTPI + 2.877**

PTAT +0.72 81%R C. Úbere: +1.62 P&P: +0.19 | 0 Filhas 0 Rebanhos

LINEAR	-2	-1	0	+1	+2	
Estatura	Baixa					-0.95 Alta
Caract. Leiteira	Grossoiro					0.00 Angulosa
Força	Fragil					-0.81 Forte
Profundidade Corporal	Raso					-1.14 Profundo
Largura de Garupa	Estreita					0.07 Larga
Ângulo da Garupa	Alta					-1.23 Baixa
Pernas Traseiras V. Lateral	Retas					0.09 Curvas
Pernas Traseiras V. Trás	Fechado					-0.14 Paralelas
Ângulo do Casco	Baixo					-0.07 Alto
Escore de Pernas e Pés	Baixo					0.01 Alto
Úbere Anterior, Inserção	Frouxo					2.09 Firme
Altura Úbere Posterior	Baixo					1.64 Alto
Largura Úbere Posterior	Estreito					1.21 Largo
Ligamento Central	Frac					0.14 Forte
Profundidade de Úbere	Profundo					1.61 Raso
Coloc. Tetos Anteriores	Abertas					0.44 Fechadas
Coloc. Tetos Posterior	Abertas					0.10 Fechadas
Comprimento de Tetos	Curtas					-1.61 Compridas



Mãe: Hilmar-D Imax 14106-ET



irmã: S-S-I Legacy 7978 10465-ET

**BADGER SSI REGAL WAY OUT-ET**

**REGAL X SHIEK X BLOWTORCH**

99% RHA-I aAa: N/A DMS: N/A

Nascimento: 19/08/2021

Reg: H08403228009889

Badger Holsteins, Unity, WI

Beta-Casein: A2A2 | Kappa-Casein: BB

**Pai:** T-Spruce Renegade Regal-ET

**Mãe:** Rmd-Dotterer Ssi 16447-ET

**Avô:** S-S-I La Sanderson Shiek-ET

**Avô:** Pine-Tree SSI 9839 3412-ET (GP-83-VG-MS)

**Bisavô:** Syryczuk Silvr Blowtorch-ET

**Bisavó:** Endco Yoder L7933 9839-ET (VG-86-VG-MS)



**AVALIAÇÃO DO TOURO - CDCB-S GENOMIC EVALUATION (08/22)**

Leite	+1.266	79% C.	0 Filhas	0 Rebanhos	US
Proteína	+58	+0.06			
Gordura	+99	+0.17	Mérito Líquido \$		+\$970
Vida Produtiva	+5.3	74% C	Mérito Fluido \$		+\$871
Permanência	+2.7	70% C	Mérito em Queijo \$		+\$985
CCS	2.83	75% C	Mérito Pastoreio \$		+\$929
Mastite	+2.1	69% C	HHP\$		+\$1.036
HCR	+1.2	72% C	CCR		+1.2
Tx Prenhez Filhas	+0.5	74% C	SCR		

**CARACTERÍSTICAS DE PARTO - CDCB-S GENOMIC EVALUATION (08/22)**

Facilidade de Parto do Touro	1.7%	63% C	0 Obs
Facilidade de Parto das Filhas	1.7%	57% C	0 Filhas
Mortes ao Nascer - Touros	5.9%	59% C	658 Obs
Mortes ao Nascer - Filhas	4.6%	55% C	0 Filhas

**WELLNESS TRAITS - ZOETIS WELLNESS EVALUATION (08/22)**

Vacas	DWP\$	+\$1.030	WTS	+\$72
Mastite	98	53% C	Doe. Resp. Vaca	97 43% C
Claudicação	104	49% C	Ovário Cístico	96 28% C
Aborto da Vaca	100	37% C	Parto Gemelar	99 49% C
Metrite	108	51% C	Cetose	100 45% C
Ret. Placenta	99	53% C	Febre do Leite	97 49% C
Desp. Abomoso	101	42% C		

**Bezerros CW\$ +\$0**

Calf. Resp. Dis.	103	40% C	Diarréia Neonatal	106	43% C
Habitabilidade	92	46% C			

**TIPO - CDCB-S/HA GENOMIC (08/22) GTPI + 2.969**

PTAT +1.06 78%R C. Úbere: +1.48 P&P: -0.24 | 0 Filhas 0 Rebanhos

LINEAR	-2	-1	0	+1	+2	
Estatura	Baixa					0.75 Alta
Caract. Leiteira	Grossoiro					0.90 Angulosa
Força	Fragil					0.31 Forte
Profundidade Corporal	Raso					0.22 Profundo
Largura de Garupa	Estreita					0.20 Larga
Ângulo da Garupa	Alta					0.83 Baixa
Pernas Traseiras V. Lateral	Retas					0.87 Curvas
Pernas Traseiras V. Trás	Fechado					-0.06 Paralelas
Ângulo do Casco	Baixo					0.13 Alto
Escore de Pernas e Pés	Baixo					-0.05 Alto
Úbere Anterior, Inserção	Frouxo					1.57 Firme
Altura Úbere Posterior	Baixo					2.35 Alto
Largura Úbere Posterior	Estreito					2.11 Largo
Ligamento Central	Frac					0.28 Forte
Profundidade de Úbere	Profundo					0.95 Raso
Coloc. Tetos Anteriores	Abertas					0.70 Fechadas
Coloc. Tetos Posterior	Abertas					0.61 Fechadas
Comprimento de Tetos	Curtas					-0.73 Compridas



Bisavó Paterna: S-S-I Yodr Melodie 10973-ET



Tia Avó Paterna: Pine-Tree SSI 9839 3412-ET

007H015283  
**Wendel**



007H015518  
**Weston**



**BOMAZ LEGACY WENDEL-ET**  
TR TP TC TL TD  
**LEGACY X ALTAROBSON X YODER**

99% RHA-I aAa: N/A DMS: N/A  
Nascimento: 12/08/2019  
Reg: H08403208679876

Beta-Casein: A2A2 | Kappa-Casein: AB

**Pai:** Pine-Tree Cw Legacy-ET  
**Mãe:** Bomaz Robson 49-ET (VG-87-VG-MS)  
**Avô:** Bomaz Altarobson-ET  
**Avô:** Bomaz Yoder 6993-ET (VG-85-GMD-DOM)  
**Bisavô:** Woodcrest Mogul Yoder-ET (EX-90-GM)  
**Bisavô:** Bomaz Frido 6185 (VG-86-VG-MS-GMD-DOM)



**AVALIAÇÃO DO TOURO - CDCB-S GENOMIC EVALUATION (08/22)**

Leite	-206	82% C	0 Filhas	0 Rebanhos	US
Proteína	+30	+0.13			
Gordura	+63	+0.26	Mérito Líquido \$		+\$764
Vida Produtiva	+5.8	77% C	Mérito Fluido \$		+\$584
Permanência	+4.0	72% C	Mérito em Queijo \$		+\$791
CCS	2.69	79% C	Mérito Pastoreio \$		+\$761
Mastite	+2.9	73% C	HHP\$		+\$909
HCR	+5.7	75% C	CCR		+4.4
Tx Prenhez Filhas	+2.5	77% C	SCR		

**CARACTERÍSTICAS DE PARTO - CDCB-S GENOMIC EVALUATION (08/22)**

Facilidade de Parto do Touro	2.1%	63% C	0 Obs
Facilidade de Parto das Filhas	2.3%	62% C	0 Filhas
Mortes ao Nascer - Touros	5.2%	60% C	0 Obs
Mortes ao Nascer - Filhas	4.1%	60% C	0 Filhas

**WELLNESS TRAITS - ZOETIS WELLNESS EVALUATION (08/22)**

Vacas	DWP\$	+\$728	WT\$	+\$61
Mastite	100	52% C	Doe. Resp. Vaca	102 44% C
Claudicação	102	48% C	Ovário Cístico	104 28% C
Aborto da Vaca	99	37% C	Parto Gemelar	102 50% C
Metrite	103	52% C	Cetose	104 47% C
Ret. Placenta	94	54% C	Febre do Leite	96 48% C
Desp. Abomaso	101	44% C		

Bezerros	CW\$	+\$2		
Calf. Resp. Dis.	104	45% C	Diarréia Neonatal	99 46% C
Habitabilidade	100	50% C		

**TIPO - CDCB-S/HA GENOMIC (08/22) GTPI + 2.737**

PTAT +0.27 81%R C. Úbere: +0.96 P&P: -0.32 | 0 Filhas 0 Rebanhos

LINEAR	-2	-1	0	+1	+2	
Estatura	Baixa					0.16 Alta
Caract. Leiteira	Grossoiro					-1.24 Angulosa
Força	Fragil					-0.26 Forte
Profundidade Corporal	Raso					-1.11 Profundo
Largura de Garupa	Estreita					0.16 Larga
Ângulo da Garupa	Alta					0.12 Baixa
Pernas Traseiras V. Lateral	Retas					-0.77 Curvas
Pernas Traseiras V. Trás	Fechado					0.04 Paralelas
Ângulo do Casco	Baixo					0.09 Alto
Escore de Pernas e Pés	Baixo					-0.34 Alto
Úbere Anterior, Inserção	Frouxo					1.91 Firme
Altura Úbere Posterior	Baixo					0.61 Alto
Largura Úbere Posterior	Estreito					0.37 Largo
Ligamento Central	Fraco					-0.21 Forte
Profundidade de Úbere	Profundo					1.93 Raso
Coloc. Tetos Anteriores	Abertas					0.16 Fechadas
Coloc. Tetos Posterior	Abertas					0.05 Fechadas
Comprimento de Tetos	Curtas					-0.58 Compridas



Avô Paterna: Endco Yoder L7933 9839-ET



Irmãs: Legacy Dtrs\_Destiny Farms

**BADGER SSI MAXIMS WESTON-ET**  
TR TP TC TV TL TY TD  
**MAXIMUS X MOOLA X DUKE**

99% RHA-I aAa: 243 DMS: 561  
Nascimento: 06/05/2020  
Reg: H08403216213550  
Badger Holsteins, Unity, WI

Beta-Casein: A2A2 | Kappa-Casein: AA

**Pai:** Rmd-Dotterer Ssi Maximus-ET  
**Mãe:** S-S-I Bg 11864 16047-ET (GP-83-VG-MS)  
**Avô:** Melarry Frazzled Moola-ET  
**Avô:** S-S-I Duke 11026 11864-ET (VG-85-VG-MS)  
**Bisavô:** S-S-I Montross Duke-ET (EX-91)  
**Bisavô:** S-S-I Yoder Tyra 11026-ET (VG-87-VG-MS)



**AVALIAÇÃO DO TOURO - CDCB-S GENOMIC EVALUATION (08/22)**

Leite	+1.320	81% C	0 Filhas	0 Rebanhos	US
Proteína	+43	+0.01			
Gordura	+84	+0.11	Mérito Líquido \$		+\$957
Vida Produtiva	+6.0	75% C	Mérito Fluido \$		+\$931
Permanência	+1.9	71% C	Mérito em Queijo \$		+\$965
CCS	2.69	77% C	Mérito Pastoreio \$		+\$903
Mastite	+3.2	70% C	HHP\$		+\$980
HCR	+1.8	74% C	CCR		+0.6
Tx Prenhez Filhas	-0.2	74% C	SCR		+1.2

**CARACTERÍSTICAS DE PARTO - CDCB-S GENOMIC EVALUATION (08/22)**

Facilidade de Parto do Touro	2.5%	84% C	140 Obs
Facilidade de Parto das Filhas	1.7%	71% C	0 Filhas
Mortes ao Nascer - Touros	5.8%	77% C	140 Obs
Mortes ao Nascer - Filhas	4.4%	64% C	0 Filhas

**WELLNESS TRAITS - ZOETIS WELLNESS EVALUATION (08/22)**

Vacas	DWP\$	+\$1.115	WTS	+\$219
Mastite	105	55% C	Doe. Resp. Vaca	102 45% C
Claudicação	105	51% C	Ovário Cístico	107 29% C
Aborto da Vaca	99	37% C	Parto Gemelar	103 50% C
Metrite	109	53% C	Cetose	102 47% C
Ret. Placenta	94	54% C	Febre do Leite	97 50% C
Desp. Abomaso	102	44% C		

Bezerros	CW\$	-\$13		
Calf. Resp. Dis.	99	43% C	Diarréia Neonatal	99 47% C
Habitabilidade	99	49% C		

**TIPO - CDCB-S/HA GENOMIC (08/22) GTPI + 2.881**

PTAT +0.82 79%R C. Úbere: +1.92 P&P: +0.27 | 0 Filhas 0 Rebanhos

LINEAR	-2	-1	0	+1	+2	
Estatura	Baixa					-0.85 Alta
Caract. Leiteira	Grossoiro					0.06 Angulosa
Força	Fragil					-1.01 Forte
Profundidade Corporal	Raso					-1.30 Profundo
Largura de Garupa	Estreita					-0.57 Larga
Ângulo da Garupa	Alta					0.37 Baixa
Pernas Traseiras V. Lateral	Retas					-0.15 Curvas
Pernas Traseiras V. Trás	Fechado					-0.03 Paralelas
Ângulo do Casco	Baixo					-0.26 Alto
Escore de Pernas e Pés	Baixo					0.12 Alto
Úbere Anterior, Inserção	Frouxo					1.32 Firme
Altura Úbere Posterior	Baixo					2.48 Alto
Largura Úbere Posterior	Estreito					2.47 Largo
Ligamento Central	Fraco					0.67 Forte
Profundidade de Úbere	Profundo					0.60 Raso
Coloc. Tetos Anteriores	Abertas					0.60 Fechadas
Coloc. Tetos Posterior	Abertas					0.86 Fechadas
Comprimento de Tetos	Curtas					-0.05 Compridas



Badger Ssi Maxims Weston-ET



Irmã: S-S-I La 28180 24520-ET

007H014404  
**Wildcat**



007H013500  
**Wizard**

**SANDY-VALLEY WILDCAT-ET**

TR TP TC TL TD  
**COPYCAT X MODESTY X EL BOMBERO**

99% RHA-I aAa: N/A DMS: 234,345  
Nascimento: 24/10/2017  
Reg: H08403140616458

Beta-Casein: A1A2 | Kappa-Casein: AB

**Pai:** Sandy-Valley Copycat-TW-ET (VG-87-GM)  
**Mãe:** Sandy-Valley Md Audi-ET (VG-88-EX-MS)  
**Avô:** Bacon-Hill Pety Modesty-ET (VG-86-GM)  
**Avó:** Sandy-Valley Bmbr Auburn-ET (VG-87-VG-MS-DOM)  
**Bisavô:** Richmond-Fd El Bombero-ET  
**Bisavó:** Sandy-Valley Bmbr Auburn-ET (VG-87-VG-MS-DOM)

**AVALIAÇÃO DO TOURO - CDCB-S GENOMIC EVALUATION (08/22)**

Leite	+860	82% C.	0 Filhas	0 Rebanhos	US
Proteína	+44	+0.06			
Gordura	+86	+0.18	Mérito Líquido \$		+\$724
Vida Produtiva	+3.3	77% C	Mérito Fluido \$		+\$637
Permanência	-1.0	73% C	Mérito em Queijo \$		+\$736
CCS	2.94	78% C	Mérito Pastoreio \$		+\$713
Mastite	+1.2	73% C	HHP\$		+\$782
HCR	-1.1	74% C	CCR		+1.4
Tx Prenhez Filhas	+0.2	77% C	SCR		

**CARACTERÍSTICAS DE PARTO - CDCB-S GENOMIC EVALUATION (08/22)**

Facilidade de Parto do Touro	2.1%	70% C	1 Obs
Facilidade de Parto das Filhas	2.4%	70% C	0 Filhas
Mortes ao Nascer - Touros	5.6%	63% C	1 Obs
Mortes ao Nascer - Filhas	5.9%	64% C	0 Filhas

**WELLNESS TRAITS - ZOETIS WELLNESS EVALUATION (08/22)**

Vacas	DWP\$	+ \$914	WT\$	+ \$121
Mastite	99	60% C	Doe. Resp. Vaca	104 52% C
Claudicação	103	57% C	Ovário Cístico	102 37% C
Aborto da Vaca	104	44% C	Parto Gemelar	107 57% C
Metrite	110	59% C	Cetose	106 54% C
Ret. Placenta	103	61% C	Febre do Leite	89 57% C
Desp. Abomoso	104	52% C		

Bezerros	CW\$	- \$8		
Calf. Resp. Dis.	100	49% C	Diarréia Neonatal	104 49% C
Habitabilidade	94	54% C		

**TIPO - CDCB-S/HA GENOMIC (08/22) GTPI + 2.714**

PTAT +0.65 81%R C. Úbere: +1.01 P&P: +0.26 | 0 Filhas 0 Rebanhos

LINEAR	-2	-1	0	+1	+2	
Estatura						-0.19 Alto
Caract. Leiteira						0.54 Angulosa
Força						-0.15 Forte
Profundidade Corporal						-0.01 Profundo
Largura de Garupa						-0.80 Larga
Ângulo da Garupa						-0.52 Baixa
Pernas Traseiras V. Lateral						-0.05 Curvas
Pernas Traseiras V. Trás						0.04 Paralelas
Ângulo do Casco						0.00 Alto
Escore de Pernas e Pés						0.26 Alto
Úbere Anterior, Inserção						0.82 Firme
Altura Úbere Posterior						1.13 Alto
Largura Úbere Posterior						1.13 Largo
Ligamento Central						1.20 Forte
Profundidade de Úbere						0.36 Raso
Coloc. Tetos Anteriores						0.83 Fechadas
Coloc. Tetos Posterior						1.49 Fechadas
Comprimento de Tetos						0.31 Compridas



Bisavô: Sandy-Valley Mogul Amber-ET



irmã: Trent-Way-Js Raneec-ET

**S-S-I SHERPA WIZARD-ET**

**SHERPA X PARTYROCK X MOGUL**

99% RHA-I aAa: N/A DMS: 561  
Nascimento: 07/08/2015  
Reg: H08403130641484

Beta-Casein: N/A | Kappa-Casein: N/A

**Pai:** Lonsdale Bt Sherpa (VG-85)  
**Mãe:** S-S-I Party 7950 10375-ET (GP-80-DOM)  
**Avô:** S-S-I Maurice Partyrock-ET (VG-87)  
**Avó:** S-S-I Mogul Osanna 7950-ET (VG-85-VG-MS-DOM)  
**Bisavô:** Mountfield Ssi Dcy Mogul-ET (EX-93-GM)  
**Bisavó:** Our-Favorite Okiilaneec-ET (VG-88-EX-MS)

**AVALIAÇÃO DO TOURO - CDCB-S GENOMIC EVALUATION (08/22)**

Leite	+1.317	82% C	0 Filhas	0 Rebanhos	US
Proteína	+41	+0.00			
Gordura	+24	+0.09	Mérito Líquido \$		+\$529
Vida Produtiva	+3.0	78% C	Mérito Fluido \$		+\$516
Permanência	+0.5	73% C	Mérito em Queijo \$		+\$534
CCS	2.82	79% C	Mérito Pastoreio \$		+\$451
Mastite	+0.7	73% C	HHP\$		+\$515
HCR	-0.6	74% C	CCR		-3.1
Tx Prenhez Filhas	-2.3	78% C	SCR		

**CARACTERÍSTICAS DE PARTO - CDCB-S GENOMIC EVALUATION (08/22)**

Facilidade de Parto do Touro	2.3%	62% C	0 Obs
Facilidade de Parto das Filhas	2.1%	61% C	0 Filhas
Mortes ao Nascer - Touros	6.8%	58% C	0 Obs
Mortes ao Nascer - Filhas	5.7%	59% C	0 Filhas

**TIPO - CDCB-S/HA GENOMIC (08/22) GTPI + 2.421**

PTAT +0.39 80%R C. Úbere: +1.48 P&P: +0.36 | 0 Filhas 0 Rebanhos

LINEAR	-2	-1	0	+1	+2	
Estatura						-0.39 Alto
Caract. Leiteira						0.31 Angulosa
Força						-0.68 Forte
Profundidade Corporal						-0.58 Profundo
Largura de Garupa						-0.86 Larga
Ângulo da Garupa						-0.35 Baixa
Pernas Traseiras V. Lateral						-0.02 Curvas
Pernas Traseiras V. Trás						0.35 Paralelas
Ângulo do Casco						0.21 Alto
Escore de Pernas e Pés						0.23 Alto
Úbere Anterior, Inserção						1.26 Firme
Altura Úbere Posterior						1.98 Alto
Largura Úbere Posterior						1.19 Largo
Ligamento Central						0.55 Forte
Profundidade de Úbere						1.30 Raso
Coloc. Tetos Anteriores						0.24 Fechadas
Coloc. Tetos Posterior						0.12 Fechadas
Comprimento de Tetos						0.12 Compridas



Avô: S-S-I Mogul Osanna 7950-ET

007H014494  
**Wizard**



007H014857  
**Wizard**



**S-S-I LA CHARGE WIZARD-ET**

TR TP TC TL TD  
**CHARGE X FERDINAND X JENNINGS**

99% RHA-I aAa: N/A DMS: N/A  
Nascimento: 11/10/2017  
Reg: H08403136176371

Beta-Casein: A2A2 | Kappa-Casein: BB

**Pai:** Sandy-Valley Jedi Charge-ET  
**Mãe:** S-S-I Ferdin 10625 11764-ET (VG-85-VG-MS)  
**Avô:** De-Su Ferdinand 12489-ET (EX-90)  
**Avô:** S-S-I Jenn 8290 10625-ET (VG-88-VG-MS)  
**Bisavô:** De-Su Mgl Jennings 11400-ET (VG-88)  
**Bisavô:** S-S-I Mcc Eden 8290-ET



**AVALIAÇÃO DO TOURO - CDCB-S GENOMIC EVALUATION (08/22)**

Leite	+313	81% C.	0 Filhas 0 Rebanhos US	
Proteína	+32	+0.08		
Gordura	+29	+0.06	Mérito Líquido \$	+\$494
Vida Produtiva	+4.5	77% C	Mérito Fluido \$	+\$377
Permanência	+1.1	72% C	Mérito em Queijo \$	+\$514
CCS	2.64	78% C	Mérito Pastoreio \$	+\$471
Mastite	+2.0	72% C	HHP\$	+\$692
HCR	+0.5	73% C	CCR	+2.4
Tx Prenhez Filhas	+1.8	76% C	SCR	

**CARACTERÍSTICAS DE PARTO - CDCB-S GENOMIC EVALUATION (08/22)**

Facilidade de Parto do Touro	1.8%	62% C	0 Obs
Facilidade de Parto das Filhas	1.9%	59% C	0 Filhas
Mortes ao Nascer - Touros	5.5%	57% C	0 Obs
Mortes ao Nascer - Filhas	5.6%	58% C	0 Filhas

**WELLNESS TRAITS - ZOETIS WELLNESS EVALUATION (08/22)**

Vacas	DWP\$	+\$502	WT\$	+\$124
Mastite	107	51% C	Doe. Resp. Vaca	103 44% C
Claudicação	94	48% C	Ovário Cístico	106 30% C
Aborto da Vaca	100	35% C	Parto Gemelar	102 47% C
Metrite	106	49% C	Cetose	105 43% C
Ret. Placenta	99	51% C	Febre do Leite	101 44% C
Desp. Abomoso	99	42% C		

**Bezerros CW\$ -\$30**

Calf. Resp. Dis.	100	37% C	Diarréia Neonatal	94	38% C
Habitabilidade	99	43% C			

**TIPO - CDCB-S/HA GENOMIC (08/22) GTPI + 2.508**

PTAT +0.25 79%R C. Úbere: +1.27 P&P: -0.24 | 0 Filhas 0 Rebanhos

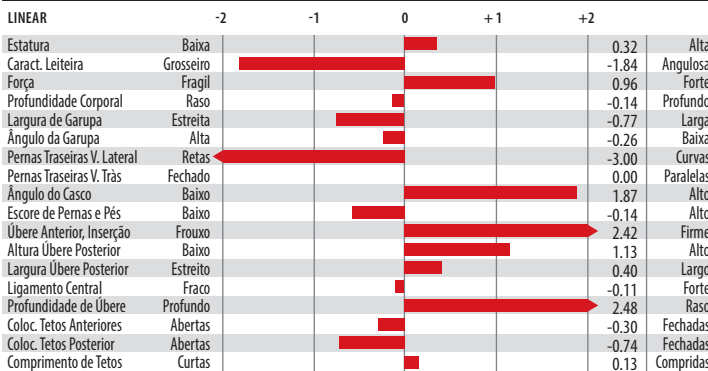

Avô: S-S-I Jenn 8290 10625-ET



Tia Paterna: Clear-Echo Frdinand 3909-ET

**MELARRY ROLAN WIZARD-ET**

TR TP TC TL TD  
**ROLAN X FRAZZLED X BALISTO**

99% RHA-I aAa: 432 DMS: 234,345  
Nascimento: 16/07/2018  
Reg: H08403148934421

Beta-Casein: A1A1 | Kappa-Casein: AE

**Pai:** Progenesis Modest Rolan 512 (GM)  
**Mãe:** Melarry Frazzled Fairy-ET (VG-86-VG-MS)  
**Avô:** Melarry Josuper Frazzled-ET  
**Avô:** Melarry Balisto Farrah-ET (VG-85)  
**Bisavô:** De-Su 11236 Balisto-ET  
**Bisavô:** Melarry Mogul Freck-ET (EX-90-2E-EX-MS-DOM)

**AVALIAÇÃO DO TOURO - CDCB-S GENOMIC EVALUATION (08/22)**

Leite	+1.108	84% C.	0 Filhas 0 Rebanhos US	
Proteína	+47	+0.04		
Gordura	+84	+0.14	Mérito Líquido \$	+\$792
Vida Produtiva	+4.0	77% C	Mérito Fluido \$	+\$724
Permanência	+1.5	73% C	Mérito em Queijo \$	+\$801
CCS	2.90	79% C	Mérito Pastoreio \$	+\$737
Mastite	+0.6	73% C	HHP\$	+\$863
HCR	+2.6	78% C	CCR	+0.5
Tx Prenhez Filhas	-0.9	77% C	SCR	

**CARACTERÍSTICAS DE PARTO - CDCB-S GENOMIC EVALUATION (08/22)**

Facilidade de Parto do Touro	2.0%	87% C	252 Obs
Facilidade de Parto das Filhas	1.9%	70% C	5 Filhas
Mortes ao Nascer - Touros	5.8%	79% C	250 Obs
Mortes ao Nascer - Filhas	5.0%	64% C	5 Filhas

**WELLNESS TRAITS - ZOETIS WELLNESS EVALUATION (08/22)**

Vacas	DWP\$	+\$859	WT\$	+\$62
Mastite	98	62% C	Doe. Resp. Vaca	104 53% C
Claudicação	98	58% C	Ovário Cístico	103 38% C
Aborto da Vaca	104	45% C	Parto Gemelar	101 59% C
Metrite	112	60% C	Cetose	108 55% C
Ret. Placenta	103	62% C	Febre do Leite	96 57% C
Desp. Abomoso	105	53% C		

**Bezerros CW\$ -\$23**

Calf. Resp. Dis.	103	65% C	Diarréia Neonatal	95	52% C
Habitabilidade	98	70% C			

**TIPO - CDCB-S/HA GENOMIC (08/22) GTPI + 2.753**

PTAT +0.39 81%R C. Úbere: +1.51 P&P: -0.31 | 0 Filhas 0 Rebanhos

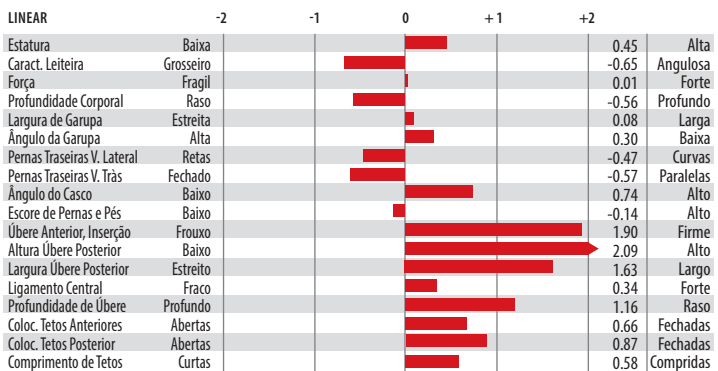

Melarry Rolan Wizard-ET



Bisavô: Melarry Mogul Freck-ET



007H015036

**Zev**

SELECT SIRE



007H015753

**Zythos****S-S-I RENEGADE ZEV-ET**

TR TP TC TV TL TY TD

**RENEGADE X MEDLEY X OCTOBERFEST**

99% RHA-I aAa: 354 DMS: 345,135

Nascimento: 19/02/2019

Reg: H08403206205266

Select Sires Inc., Plain City, OH

Beta-Casein: A1A2 | Kappa-Casein: AB

**Pai:** S-S-I PR Renegade-ET**Mãe:** Pine-Tree 774 Medle 7672-ET**Avô:** Abs Medley-ET**Avô:** Seagull-Bay My Octavia-ET (VG-86)**Bisavô:** Ladys-Manor Octoberfest-ET**Bisavô:** S-S-I Moonyry Myesha 9071-ET (VG-85-VG-MS-DOM)**AVALIAÇÃO DO TOURO - CDCB-S GENOMIC EVALUATION (08/22)**

Leite	+1.273	82% C.		0 Filhas	0 Rebanhos US
Proteína	+60	+0.07			
Gordura	+88	+0.13	Mérito Líquido \$		+\$847
Vida Produtiva	+4.0	77% C	Mérito Fluido \$		+\$739
Permanência	+1.5	71% C	Mérito em Queijo \$		+\$862
CCS	2.83	79% C	Mérito Pastoreio \$		+\$805
Mastite	+1.3	71% C	HHP\$		+\$967
HCR	-0.6	75% C	CCR		+0.0
Tx Prenhez Filhas	-0.2	76% C	SCR		-2.2

**CARACTERÍSTICAS DE PARTO - CDCB-S GENOMIC EVALUATION (08/22)**

Facilidade de Parto do Touro	1.7%	95% C	888 Obs
Facilidade de Parto das Filhas	2.1%	70% C	0 Filhas
Mortes ao Nascer - Touros	7.1%	90% C	848 Obs
Mortes ao Nascer - Filhas	7.1%	63% C	0 Filhas

**WELLNESS TRAITS - ZOETIS WELLNESS EVALUATION (08/22)**

Vacas	DWP\$	+\$756	WT\$	-\$45
Mastite	100	53% C	Doe. Resp. Vaca	104 43% C
Claudicação	88	48% C	Ovário Cístico	100 28% C
Aborto da Vaca	98	36% C	Parto Gemelar	102 49% C
Metrite	106	51% C	Cetose	105 46% C
Ret. Placenta	106	53% C	Febre do Leite	102 46% C
Desp. Abomoso	104	43% C		

**Bezerros CW\$ -\$64**

Calf. Resp. Dis.	98	46% C	Diarréia Neonatal	98 46% C
Habitabilidade	86	50% C		

**TIPO - CDCB-S/HA GENOMIC (08/22)**

GTP1 + 2.860

PTAT +1.05 81%R

C. Úbere: +1.16 P&amp;P: +0.35 | 0 Filhas 0 Rebanhos

LINEAR		-2	-1	0	+1	+2		
Estatura	Baixa						0.36	Alta
Caract. Leiteira	Grossieiro						0.33	Angulosa
Força	Fragil						0.78	Forte
Profundidade Corporal	Raso						0.31	Profundo
Largura de Garupa	Estreita						-0.35	Larga
Ângulo da Garupa	Alta						0.42	Baixa
Pernas Traseiras V. Lateral	Retas						-1.33	Curvas
Pernas Traseiras V. Trás	Fechado						1.24	Paralelas
Ângulo do Casco	Baixo						0.60	Alto
Escore de Pernas e Pés	Baixo						0.20	Alto
Úbere Anterior, Inserção	Frouxo						1.33	Firme
Altura Úbere Posterior	Baixo						1.74	Alto
Largura Úbere Posterior	Estreito						2.20	Largo
Ligamento Central	Frac						0.09	Forte
Profundidade de Úbere	Profundo						0.41	Raso
Coloc. Tetos Anteriores	Abertas						0.04	Fechadas
Coloc. Tetos Posterior	Abertas						-0.06	Fechadas
Comprimento de Tetos	Curtas						0.86	Compridas



S-S-I Renegade Zev-ET



Bisavô: S-S-I Moonyry Myesha 9071-ET

**BADGER S-S-I TAOS ZYTHOS-ET**

TR TP TC TV TL TY TD

**TAOS X BIG AL X OUTSIDERS**

99% RHA-I aAa: 432 DMS: 345,135

Nascimento: 13/10/2020

Reg: H08403216213786

Badger Holsteins, Unity, WI

Beta-Casein: A1A2 | Kappa-Casein: BB

**Pai:** Leaninghouse Taos-ET**Mãe:** Horsens Bg 3192 16153-ET (GP-83)**Avô:** A-S-Cannon Frzld Big AI-ET**Avô:** Badger Ssi Out 7423 3192-ET (VG-88-EX-MS)**Bisavô:** Hurtgenlea Ydr Outsiders-ET**Bisavô:** S-S-I Bg Dmrs 8828 7423-ET (GP-81)**AVALIAÇÃO DO TOURO - CDCB-S GENOMIC EVALUATION (08/22)**

Leite	+737	79% C		0 Filhas	0 Rebanhos US
Proteína	+50	+0.09			
Gordura	+102	+0.26	Mérito Líquido \$		+\$990
Vida Produtiva	+5.9	74% C	Mérito Fluido \$		+\$849
Permanência	+2.3	70% C	Mérito em Queijo \$		+\$1.012
CCS	2.69	75% C	Mérito Pastoreio \$		+\$935
Mastite	+2.1	69% C	HHP\$		+\$1.090
HCR	+1.2	72% C	CCR		+1.3
Tx Prenhez Filhas	+0.2	74% C	SCR		+0.8

**CARACTERÍSTICAS DE PARTO - CDCB-S GENOMIC EVALUATION (08/22)**

Facilidade de Parto do Touro	2.2%	72% C	1 Obs
Facilidade de Parto das Filhas	2.2%	72% C	0 Filhas
Mortes ao Nascer - Touros	6.0%	65% C	1 Obs
Mortes ao Nascer - Filhas	5.0%	65% C	0 Filhas

**WELLNESS TRAITS - ZOETIS WELLNESS EVALUATION (08/22)**

Vacas	DWP\$	+\$1.016	WTS	+\$90
Mastite	104	56% C	Doe. Resp. Vaca	105 46% C
Claudicação	94	52% C	Ovário Cístico	103 31% C
Aborto da Vaca	98	40% C	Parto Gemelar	94 51% C
Metrite	107	54% C	Cetose	104 48% C
Ret. Placenta	103	56% C	Febre do Leite	99 52% C
Desp. Abomoso	102	45% C		

**Bezerros CW\$ -\$2**

Calf. Resp. Dis.	104	43% C	Diarréia Neonatal	104 45% C
Habitabilidade	93	49% C		

**TIPO - CDCB-S/HA GENOMIC (08/22)**

GTP1 + 3.007

PTAT +1.40 78%R

C. Úbere: +1.99 P&amp;P: +0.75 | 0 Filhas 0 Rebanhos

LINEAR		-2	-1	0	+1	+2		
Estatura	Baixa						0.47	Alta
Caract. Leiteira	Grossieiro						-0.40	Angulosa
Força	Fragil						0.08	Forte
Profundidade Corporal	Raso						-0.60	Profundo
Largura de Garupa	Estreita						0.07	Larga
Ângulo da Garupa	Alta						0.30	Baixa
Pernas Traseiras V. Lateral	Retas						-1.20	Curvas
Pernas Traseiras V. Trás	Fechado						0.97	Paralelas
Ângulo do Casco	Baixo						1.08	Alto
Escore de Pernas e Pés	Baixo						0.76	Alto
Úbere Anterior, Inserção	Frouxo						2.79	Firme
Altura Úbere Posterior	Baixo						2.10	Alto
Largura Úbere Posterior	Estreito						1.66	Largo
Ligamento Central	Frac						0.50	Forte
Profundidade de Úbere	Profundo						2.55	Raso
Coloc. Tetos Anteriores	Abertas						0.42	Fechadas
Coloc. Tetos Posterior	Abertas						0.32	Fechadas
Comprimento de Tetos	Curtas						0.33	Compridas



Bisavô Paterna: Webb-Vue Tatum 7533-ET



Tia Paterna: Plain-Knoll Big AI 2880

007H015471

**Zz Top**

SELECT SIRE



Synergy Renegade Zz Top-ET

**SYNERGY RENEGADE ZZ TOP-ET**

TR TP TCTV TL TY TD

**RENEGADE X ZIPIT-P X JOSUPER**

99% RHA-I aAa:243 DMS: 123,135

Nascimento: 10/07/2019

Reg: H08403209086217

Synergy Farm LLC, Pulaski, WI

Beta-Casein: A1A2 | Kappa-Casein: BB

**Pai:** S-S-I PR Renegade-ET**Mãe:** Jook Zipit-P 17582-ET**Avô:** Ocd Eraser Zipit-P-ET**Avô:** Jook Josuper 15754-ET (VG-87-VG-MS)**Bisavô:** Uecker Supersire Josuper-ET**Bisavô:** Jook Mogul 9105-ET (VG-88-EX-MS)**AVALIAÇÃO DO TOURO - CDCB-S GENOMIC EVALUATION (08/22)**

Leite		346 Filhas 83 Rebanhos US	
+1.818	82% C		
Proteína	+0.70	+0.05	
Gordura	+0.83	+0.04	
Vida Produtiva	+3.6	77% C	Mérito Líquido \$ +\$879
Permanência	-1.9	71% C	Mérito Fluido \$ +\$802
CCS	2.87	79% C	Mérito em Queijo \$ +\$890
Mastite	+2.2	71% C	Mérito Pastoreio \$ +\$880
HCR	+0.4	75% C	HHP\$ +\$1.028
Tx Prenhez Filhas	+0.5	76% C	CCR +1.0
			SCR -1.2



Irmã: Horsens SSI 3103 12374-ET

**CARACTERÍSTICAS DE PARTO - CDCB-S GENOMIC EVALUATION (08/22)**

Facilidade de Parto do Touro	2.2%	94% C	755 Obs
Facilidade de Parto das Filhas	1.7%	70% C	0 Filhas
Mortes ao Nascer - Touros	6.4%	88% C	731 Obs
Mortes ao Nascer - Filhas	5.4%	64% C	0 Filhas

**WELLNESS TRAITS - ZOETIS WELLNESS EVALUATION (08/22)**

Vacas	DWPS	+\$913	WT\$	+\$58
Mastite	103	55% C	Doe. Resp. Vaca	94 45% C
Claudicação	94	51% C	Ovário Cístico	101 29% C
Aborto da Vaca	100	38% C	Parto Gemelar	94 51% C
Metrite	109	54% C	Cetose	101 48% C
Ret. Placenta	96	56% C	Febre do Leite	97 49% C
Desp. Abomaso	104	45% C		

**Bezerros CW\$ -\$58**

Calf. Resp. Dis.	98	47% C	Diarréia Neonatal	96 46% C
Habitabilidade	90	51% C		

**TIPO - CDCB-S/HA GENOMIC (08/22)**

GTPI + 2.933

PTAT +1.36 81%R C. Úbere: +1.47 P&amp;P: +0.55 | 0 Filhas 0 Rebanhos

LINEAR	-2	-1	0	+1	+2	
Estatura	Baixa					1.60 Alta
Caract. Leiteira	Grosseiro					1.29 Angulosa
Força	Fragil					0.30 Forte
Profundidade Corporal	Raso					0.32 Profundo
Largura de Garupa	Estreita					0.41 Larga
Ângulo da Garupa	Alta					0.03 Baixa
Pernas Traseiras V. Lateral	Retas					1.04 Curvas
Pernas Traseiras V. Trás	Fechado					1.17 Paralelas
Ângulo do Casco	Baixo					0.68 Alto
Escore de Pernas e Pés	Baixo					0.80 Alto
Úbere Anterior, Inserção	Frouxo					1.41 Firme
Altura Úbere Posterior	Baixo					2.57 Alto
Largura Úbere Posterior	Estreito					2.43 Largo
Ligamento Central	Fraco					0.75 Forte
Profundidade de Úbere	Profundo					1.23 Raso
Coloc. Tetos Anteriores	Abertas					0.18 Fechadas
Coloc. Tetos Posteriores	Abertas					0.28 Fechadas
Comprimento de Tetos	Curtas					0.34 Compridas



Irmã: S-S-I Renegad 8235 10203-ET



A fonte da melhor genética está aliada ao  
**BEM-ESTAR ANIMAL**

Select Sires do Brasil, a primeira empresa do  
ramo certificada pelo **BEA**.





**SELECT SIRES DO BRASIL**

Rua São Nicolau, 230-Pavilhão 6B | Bairro Stª Maria Goretti  
cep 91030-230 | Porto Alegre-RS | Fone: 55 51 3222.9688

 @selectsiresdobrasil

 selectsiresbrasil

 selectsiresdobrasil

 selectsiresdobrasil

# INTERPRETAÇÃO DAS PROVAS

## PRODUÇÃO

- Leite, Proteína e Gordura:** Mensura a capacidade de produção, em libras e/ou percentual, em relação a base ou a outro animal;
- %Conf.:** É a confiabilidade da informação, quanto mais filhas avaliadas maior será a confiabilidade;
- Filhas:** Referente ao número de filhas avaliadas para a característica em questão;
- Rebanhos:** Referente ao número de rebanho onde essas filhas foram avaliadas;
- Feed Saved:** Representa, em libras a quantidade de comida que o animal deixa de ingerir para obter o desempenho, o índice é baseado na sua produção e composto corporal;

## ÍNDICES

- GTPI:** Índice de performance total, é um complexo aonde estão inseridas diversas características entre produção, tipo, saúde e fertilidade;
- Mérito Líquido:** É a expectativa de lucro que o animal vai deixar na propriedade ao longo da vida, expresso em dólar;
- HHP:** O HHP é o índice de seleção genética desenvolvido pela Select Sires, ele é composto pelas características de produção, conformação e principalmente com ênfase em saúde da glândula mamária;
- DWP:** Índice desenvolvido pela ZOETIS, estima o lucro que o animal vai deixar na fazenda com base em dados de produção, saúde, tipo, fertilidade e novos dados chamados de Wellnes ou bem-estar;

## TIPO

- Tipo, Comp. Úbere e Comp. Pernas e Patas:** Essa é a expectativa da diferença de pontuação final das filhas desses touros;
- Comp. Corporal:** Esse é relacionado ao tamanho do animal onde cada ponto representa 20 kg de peso na idade adulta;

## SAÚDE

- Taxa de concepção do touro (SRC):** Indica a fertilidade do sêmen;
- Células Somáticas (CCS):** Utilizada para mensurar a qualidade do leite;
- Vida Produtiva:** Expresso em meses é referente ao tempo que o animal permanece em produção;
- Índice de Prenhez das Filhas (DPR):** Mensura o percentual de filhas que vão engravidar em um intervalo de 21 dias ou cada ponto representa 4 dias a menos dos dias em aberto;

## FACILIDADE DE PARTO

- FP (Touro):** Facilidade de parto, relacionado ao percentual de auxílio ao parto de novilhas inseminadas com esse touro;
- FPF (Filhas):** Esse é o percentual de filhas desse touro que terão dificuldades ao parir pela primeira vez;
- Nasc. Mortos (Touro):** Estima o percentual de natimortos filhos (as) desse touro.

CDCB - PRODUÇÃO (PTA)		ÍNDICES		CDCB - TIPO (PTA)	
1/2 Leite (lbs)   % Conf.:	+1.094   82	6 GTPI™	+3.033	10 Tipo   % Conf.:	+1.46   80
Proteína (lbs) 1%	+50   +0.06	7 Mérito Líquido <sup>(S)</sup>	+1.055	Filhas   Rebanhos	0   0
Gordura (lbs) 1%	+110   +0.23	Mérito Pastejo <sup>(S)</sup>	+1.012	Composto Úbere	+1.76
3/4 Filhas   Rebanhos	0   0	8 HHP <sup>(S)™</sup>	1.082	11 Composto Corporal	-0.63
5 Feed Saved   % Conf.:	+145   45	9 DWP <sup>(S)</sup>	+1.081	Composto P&P	+0.44

APTIDÃO		FACILIDADE DE PARTO (PTA)	
12 Concepção do Touro   % Conf.:	+1.8   81   1.081	16 Fácil Parto - touros   % Conf.:	4.1   91   357
13 Células Somáticas   % Conf.:	2.65   78	17 Fácil Parto - filhas   % Conf.:	3.9   70   0   0
14 Vida Produtiva   % Conf.:	+6.4   76	18 Natimortos - touros   % Conf.:	7.3   84   357
15 Índice de Prenhez das Filhas   % Conf.:	+0.2   75	Natimortos - filhas   % Conf.:	6.0   64   0   0



Habilidade de Transmissão Padronizada (STA). Essa é uma escala padronizada e mostra como as características do touro estão distribuídas entre a população e quais são mais extremas e quais são medianas.

## COMPOSIÇÃO DOS ÍNDICES

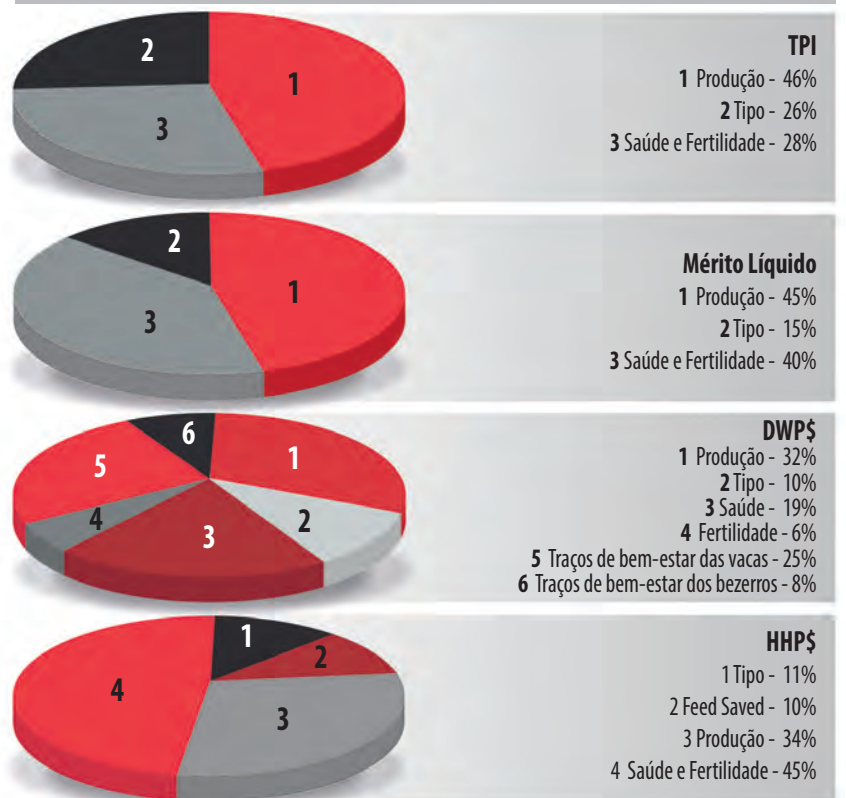

## PERFIL LINEAR

### Estatura

9 - Muito alta.	150cm
7 - Alta.	145cm
5 - Média.	140cm
3 - Baixa.	135cm
1 - Muito Baixa.	≤ 129cm

### Angulosidade

- 9 - Extremamente angulosa, descarnada.
- 7 - Angulosa.
- 5 - Angulosidade mediana, moderadamente musculosa.
- 3 - Pouca angulosidade, ossos arredondados, tosca.
- 1 - Extremamente tosca, sem angulosidade.

### Força

- 9 - Peito extremamente profundo, narinas amplas e ossatura consistente
- 7 - Forte e boa largura de peito
- 5 - Largura de peito e força medianas.
- 3 - Carência de força e abertura de peito..
- 1 - Extremamente fina e débil.

### Profundidade corporal

- 9 - Costelas extremamente profundas, arqueadas e grande capacidade corporal.
- 7 - Corpo Profundo.
- 5 - Profundidade média.
- 3 - Pouca profundidade.
- 1 - Muito pouca profundidade.

### Largura da bacia

- 9 - Extremamente larga.
- 7 - Larga.
- 5 - Medianamente larga.
- 3 - Apertada.
- 1 - Extremamente apertada.

### Ângulo de garupa

- 9 - Extremamente caída.
- 7 - Moderadamente caída.
- 5 - Nivelada.
- 3 - Moderadamente levantada.
- 1 - Extremamente levantada

### Pernas vista lateral

- 9 - Extremamente curvas, jarrete.
- 7 - Moderadamente curvas.
- 5 - Ângulo do jarrete levemente curvado.
- 3 - Moderadamente retas.
- 1 - Extremamente retas.

### Pernas vista posterior

- 9 - Caminha com jarretes certos sem colocar o casco para fora.
- 7 - Jarretes para dentro, casco levemente para fora.
- 5 - Jarrete medianamente para dentro, casco também.
- 3 - Jarrete raspando o úbere, casco para fora.
- 1 - Jarrete extremamente fechado, casco para fora.

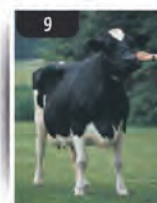

## PERFIL LINEAR

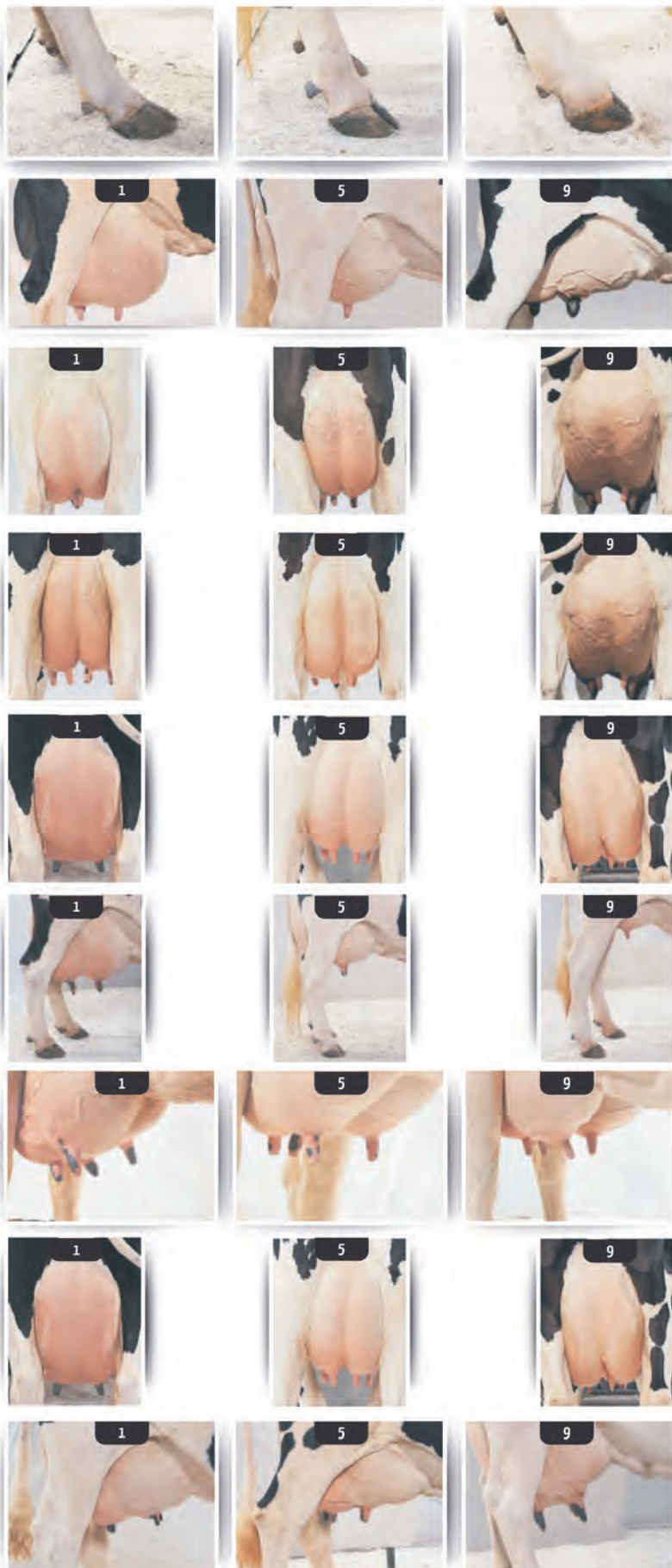

### Ângulo de cascos

- 9 - Extremamente encastelados (talões altos).
- 7 - Levemente encastelado.
- 5 - Muralha 45 graus.
- 3 - Levemente achinelados.
- 1 - Extremamente achinelados.

### Úbere anterior

- 9 - Firme, fortemente ligado à parede abdominal.
- 7 - Bem ligado.
- 5 - Medianamente ligado, um pouco bojudo.
- 3 - Solto e bojudo.
- 1 - Extremamente solto.

### Altura úbere posterior

- 9 - Extremamente alto (10cm) acima de um ponto médio entre o jarrete e o ísquio.
- 7 - Alto (+5cm).
- 5 - Medianamente alto
- 3 - Baixo (-5cm).
- 1 - Extremamente baixo (-10cm).

### Largura úbere posterior

- 9 - Extremamente largo no ponto de inserção com perna (22cm) ou mais.
- 7 - Largo (19cm).
- 5 - Largura mediana (14cm).
- 3 - Estreito (8cm).
- 1 - Extremamente estreito.

### Ligamento central

- 9 - Extremamente repartido, ligamento forte, fenda 7,5cm
- 7 - Claramente repartido, bom ligamento (5cm).
- 5 - Quase não tem repartição (2,5cm)
- 3 - Base do úbere sem repartição (1,5cm).
- 1 - Sem repartição, assoalho convexo.

### Profundidade do úbere

- 9 - Base extremamente alta (15cm) acima do jarrete.
- 7 - Base alta (10cm) acima do jarrete.
- 5 - Base acima do jarrete (5cm)
- 3 - Base na altura do jarrete.
- 1 - Muito profundo, bem abaixo do jarrete (-5cm).

### Posição dos tetos Anteriores

- 9 - Extremamente fechados, base do teto para dentro.
- 7 - Localização interna do quarto.
- 5 - Localização no centro do quarto.
- 3 - Localização na periferia do quarto.
- 1 - Extremamente aberto, base do teto na periferia.

### Posição dos tetos Posteriores

- 9 - Extremamente fechados, base do teto para dentro.
- 7 - Localização interna do quarto.
- 5 - Localização no centro do quarto.
- 3 - Localização na periferia do quarto.
- 1 - Extremamente aberto, base do teto na periferia.

### Comprimento dos tetos

- 9 - Medido da base à ponta do teto anterior (7,5cm).
- 7 - Medido da base à ponta do teto anterior (6,5cm).
- 5 - Medido da base à ponta do teto anterior (5,0cm).
- 3 - Medido da base à ponta do teto anterior (3,5cm).
- 1 - Medido da base à ponta do teto anterior (2,5cm).



O Mais preciso sistema de monitoramento do comportamento animal do mundo.



Monitoramento e alertas de Fertilidade



Nutrição



Doenças



Estresse Térmico (temperatura do animal)



 [selectsiresbrasil](#)

 [selectsiresdobrasil](#)

 [selectsiresbrasil](#)

 [selectsires.com.br](#)



**SELECT SIRES DO BRASIL**

Rua São Nicolau, 230 - pavilhão 6B | Bairro: Santa Maria Goretti

CEP 91030-230 | Porto Alegre | RS

Fone: 55 51 3222.9688

[www.selectsires.com.br](http://www.selectsires.com.br)