

CATÁLOGO

Holandês

2022

ÍNDICE

Provas Dezembro/2021

NXGEN

014H015289	Bedrock-PP	10
007H015465	Crusher	10
250H015513	Elon	6
007H015821	Frost Bite	9
007H015167	Gameday	5
007H015583	Kashton	7
014H015582	Mashak	7
014H015445	Massey	8
007H015085	Parfect	5
007H015825	Rebel-Red	10
007H015370	Regal	6
250H015662	Rix	9
007H015592	Sensational	9
014H015334	Shine	8
007H015337	Supercharge	8
007H015196	Venus	6
007H015518	Weston	7

PROVADOS

007H012472	Alco	39
007H014320	Alphabet	13
007H013778	Apple-Crisp	21
007H012844	Axel-Red	41
007H011986	Ballgame	36
007H012982	Barcuda-PP-Red	41
250H01066	Big Kahuna	31
250H014633	Biggelo	14
250H013857	Biggie	31
007H014158	Brass	16
007H012940	Bubba	25
250H01117	Caption	31
007H012973	Codec	25
007H014460	Crown-Red	41
007H014588	Diesel	27
007H012189	Django	30
250H012961	Doc	20
007H012147	Dolan	30
250H013267	Duke	29
007H014293	Dupre	18
007H014556	Durason	37
007H014501	Edison	32
007H014330	Effect	19
007H014364	Eisaku	29
007H014402	Excalibur	21
007H013373	Flagship	19
007H013731	Flyer	25
007H014319	Forte	15
007H012788	Frazzled	26
250H014579	Hancock	20
007H013734	Hodedoe	24
007H014124	Houdini	15
007H012978	House	14
007H014125	Huey	17
007H012993	Humblenkind	33
007H012486	Hutton	39
007H013907	Jared	23
007H013250	Jedi	22
007H013727	Jefri	23
007H012127	Joker	37
007H012350	Kelby	36
250H012305	Koop	39
007H014250	Legacy	16
007H014366	Levitate	14
007H012597	Lylas	38
007H013607	Magictouch	33
007H014332	Mankato	18
007H013608	Marquee	35
007H012917	Maxfli	19
250H011697	Medway	30
250H012213	Mickelson	37
007H012600	Modesty	32
007H012165	Montross	28
007H012988	Monty	34
007H014194	Moola	18
007H012947	Parison	24
007H012436	Pat-Red	40
007H013598	Pinnacle	35
007H013628	Pizazz	34
007H012344	Rager-Red	40
007H012941	Reason	23
250H014134	Renegade	12
007H012942	Resolve	22
007H013454	Rocketfire	26
007H013740	Rolan	34
007H012268	Sanborn	36
007H012899	Slamdunk	38
007H014229	Tahiti	17
007H012997	Tarrino	35
007H012915	Toronto	27
007H012266	Yoder	28
007H012837	Zamboni	27

GENÔMICOS

007H013985	Affirmed	110
007H015133	Ahman	109
009H014655	Alberto	77
007H014608	Alum	63
007H014470	Alvaro	103
007H015212	Archer	86
007H015224	A-Rod	73
007H015077	Assertive	72
007H013812	Atticus	106
007H015436	Avid	56
009H04007	Barao	66
007H013959	Bigshot	101
007H014273	Blade	49
007H015203	Boeing-P-Red	122
007H015033	Bold	52
007H015473	Boleto	53
007H013797	Bravado	106
007H014686	Brave	51
250H01116	Bubbles	51
250H014937	Bullseye	92
007H015634	Cadillac	65
007H014887	Cain	121
009H04000	Caleb	82
009H015556	Capacity	69
007H014709	Caprock	98
250H015156	Captivating	87
007H015470	Cash	107
007H015111	Chimay	46
007H013806	Clive	80
007H015088	Contender	87
250H014870	Core	83
009H015573	Countdown	81
007H014185	Croft	75
007H014903	Davos	115
007H016010	Delasco	67
009H014789	Deliver	78
009H014753	Didi	117
007H015173	Dobbins	58
007H014141	Dominik	119
007H013711	Draco	62
007H015394	Drive	53
009H015073	Elixir	73
007H015267	Endeavor	71
007H015374	Energize	108
007H015372	Enhance	108
250H01097	Enigma	80
007H015378	Ernest-P	107
009H015055	Exceed	52
007H015430	Expectant	57
007H015139	Faneca	54
007H014296	Fate	66
009H015559	Fernando	68
007H013669	Finn	112
007H014179	Flag Stone	76
007H015459	Forky	90
007H013556	Fort Worth	117
007H014855	Fritz	111
007H015202	Frontier	100
007H014471	Gillette	49
007H013510	Gimme	118
007H013859	Graham	105
007H015097	Granada	120
007H014461	Grandslam	113
007H013786	Gregor	110
007H015906	Hall & Oats	68
250H015364	Halo-PP	96
007H015325	Hanans	65
007H014734	Handsome	64
007H015440	Handy-Red	122
007H014838	Hanford	64
007H015721	Harrisenna	70
007H013520	Heath	113
007H014101	Heroic	60
007H015537	High Seas	94
007H015193	Hot Topic	71
007H014284	Icon	109
007H015384	Impact-P	94
009H015061	Imperial	88
250H015034	Improbable	45
007H014689	Influence	51
007H013835	Jasper	76
007H015198	Jimbo	115
007H015908	Jobox	74
007H013879	Julio	106
007H014224	Jumbo	114
007H013513	Jumps	104
007H013369	Jupiter	62
007H013847	Kai	119
007H015187	Kane	70
007H013614	Kazansky	102
007H013683	Kimono	82
007H015229	Laguna	93
007H015263	Landfall	58
007H015552	Laredo	55
007H014488	Lawrence	49
007H015195	Lazer	58
007H013817	Lazer	80
007H014592	Ledyard	103
007H014571	Legen	60
007H013913	Lennox	79
007H015186	Lexus	57
009H04016	Lincon	79
250H015208	Logistics	45
007H013867	Lombardi	105
007H015257	Lucas	54
007H015464	Lunar	59
007H013723	Luther	60
007H013816	Macchiato	104
009H015565	Machado	95
007H015197	Magellan	52
007H014792	Magnitude	50
009H015166	Magnitude3	50
009H015159	Magnitude6	50
007H013522	Mailman	114
007H013581	Majesty	118
007H015313	Malt-Red	123
007H014614	Massive	79
007H014643	Melton	116
007H014301	Mendoza	111
007H015132	Moscow	100
009H014416	Neto	63
007H013692	Nevin	112
009H014667	Neymar	77
007H015298	Nightfall	48
007H013587	Olympus	102
007H014688	Optimus	98
007H014411	Oscar	97
007H014683	Paradise	99
007H015523	Parsly	121
007H013788	Phenom	75
007H013695	Phineas	62
007H016009	Pint	95
007H015081	Power-P	89
007H015255	Primetime	59
007H015064	Prism	85
007H015115	Ragnar	91
007H014797	Raid	104
007H013958	Raider	105
007H014431	Rainman	84
007H013668	Ramirez	118
007H015060	Raziel	47
009H014412	Renato	97
007H014684	Rescue	98
009H04008	Rivaldo	99
007H013718	Riveting	112
007H015052	Rocket	53
007H014086	Rocky	102
007H015427	Rompen-Red	123
007H015918	Ronnie	72
007H015105	Rozy	93
007H014119	Russell	84
007H013849	Ryder	75
007H015047	Ryno	92
007H014696	Salsa-Red	123
007H013860	Sebastian	76
009H015580	Sharky	81
007H014252	Sherlock	83
009H015568	Sidewinder	69
009H014787	Silva	89
007H015373	Slider-P	96
009H015078	Solid Gold	74
007H013456	Spartacus	90
007H015127	Special	93
007H014114	Splendid	114
007H015059	Spot Lite	55
007H015892	Strata	67
007H015392	Sugardaddy	54
007H014651	Superfast	78
007H013511	Sven	101
007H015457	Talon	116
007H015112	Taos	44
007H015183	Ten-Four	86
007H014909	Testimony	103
009H015039	Thanos	88
007H015241	The Answer	91
007H014084	Thor	101
007H014260	Tlc	113
007H015069	Top Dog	85
007H015294	Trice	120
009H015574	Validate	47
007H014868	Victorio	94
007H015192	Vintage	59
007H014142	Vitaly	119
007H015306	Warner	83
007H015283	Wendel	56
007H014404	Wildcat	109
007H013500	Wizard	84
007H014857	Wizard	90
007H014494	Wizard	110
007H015036	Zev	48
007H015471	Zz Top	46

Índice 2 | Características de Seleção 3 | NXGEN 4 | DADOSS 11 | Guia de Acasalamento 42 | Beef on Dairy 43 | SSGEN 61

BEA 124 | Interpretação das Provas 125 | Perfil Linear 126

Acesse o novo Portal da Select Sires do Brasil
www.selectsires.com.br

CARACTERÍSTICAS DE SELEÇÃO

GFORCE™

É a elite dos touros jovens, aonde a avaliação é feita através da combinação entre dados genômicos e dados tradicionais de pedigree. Essa avaliação aumenta a confiabilidade da previsão genética desses touros antes mesmo de suas filhas nascerem.

GFORCE™+

A linha GForce+ inclui a elite da raça associada a um alto controle de qualidade do sêmen e alta taxa de concepção do touro (SCR). Os touros desse grupo além de um alto mérito genético possuem dados reais de facilidade de parto.

FEEDPRO®

Esse selo é para animais que otimizam o aumento da produção com tamanho corporal moderado, sem perder escore corporal e fertilidade das filhas. Os touros FeedPro são um grupo seleto que possuem baixo custo de mantença com altos índices de saúde e fertilidade.

ROBOTPRO®

A Select Sires tem identificado touros que transmitem características favoráveis para sistemas robotizados. Os touros RobotPRO são selecionados com foco em qualidade de leite, saúde de úbere, morfologia de úbere, velocidade de ordenha e temperamento. As filhas destes touros terão um melhor desempenho nesse sistema de ordenha robotizado.

GRAZINGPRO®

Os touros GrazingPRO são selecionados para aumentar a lucratividade em sistemas de pastejo, imprimindo maior longevidade, melhor mobilidade, estatura moderada e produção de sólidos sem prejudicar a fertilidade das filhas (DPR) e a CCS.

FERTILITYPRO®

Esse é o carimbo que recebem os touros com alta fertilidade no sêmen e promovem uma melhora na taxa de Prenhez das fazendas. O FertilityPRO é validado por exames laboratoriais, taxa de concepção do touro (SCR) e um rigoroso controle de qualidade.

ELITESEXEDFERTILITY™

Esse é o ícone que recebem os touros com melhor desempenho no sêmen sexado 2M ou 4M. Esses touros podem aumentar a taxa de concepção, otimizando o retorno do investimento.

gender SELECTED™ SexedULTRA™

Procure por este selo para encontrar touros com sêmen sexado disponível. Todo o sêmen genderSELECTED é processado pela tecnologia SexedUltra.

4M gender SELECTED™4M SexedULTRA™

Procure por este selo para encontrar touros com sêmen sexado 4M disponível, esse sêmen tem 4 milhões de espermatozóides por palheta. Todo o sêmen genderSELECTED é processado pela tecnologia SexedUltra.

progeny proven

Se você gosta de utilizar touros com alta confiabilidade em seu rebanho, esse é o selo que você procura. Progeny Proven são touros provados com dados coletados do desempenho das filhas.

SHOWCASE™

Esse seleto grupo de touros é para quem busca fazer as próximas campeãs de pista ou incrementar estilo ao rebanho. Showcase é o selo dado a touros altos para tipo ou que tenham em seu pedigree animais vencedores nas pistas.

NxGEN™

O NxGen é um programa, uma associação, desenvolvida e utilizada pela Select Sires para acelerar a distribuição da genética elite mundial e proteger os investimentos da SS, mantendo a genética TOP nas mãos dos nossos parceiros.


NxGEN®
O FUTURO DA GENÉTICA
NÓS FAZEMOS AGORA!
A VELOCIDADE DA GENÉTICA COMO VOCÊ NUNCA VIU
SELECT SIRES
MAIS INFORMAÇÕES COM UM CONSULTOR GENÉTICO DA SELECT SIRES
SELECT SIRES DO BRASIL www.selectsires.com.br
Rua São Nicolau, 230-Pavilhão 6B | Bairro Stª Maria Goretti - cep 91030-230 | Porto Alegre-RS | Fone: 55 51 3222.9688
@selectsiresdobrasil selectsiresbrasil selectsiresdobrasil selectsiresdobrasil



RMD-Dotterer SSI Gameday-ET

007H015167

Gameday

BIG AL X BLOWTORCH X YODER

Nascimento: 26/06/2019
Reg: H08403205704153
RMD Dairy Farm Ltd., Rittman, OH

99% RHA-I | aAa: 231 | DMS: 561,135
Beta-Casein: A1A2 | Kappa-Casein: AA
Beta-Lactoglobulin: AA
Haplótipos: HH1T HH2T HH3T HH4T HH5T HH6T

RMD-DOTTERER SSI **GAMEDAY**-ET

Pai: A-S-Cannon Frzzld Big Al-ET
Mãe: Pine-Tree SSI 9839 3412-ET (GP-82-VG-MS)

Avô: Syryczuk Silvr Blowtorch-ET
Avó: Endco Yoder L7933 9839-ET (VG-86-VG-MS)

Bisavô: Woodcrest Mogul Yoder-ET (EX-90-GM)
Bisavó: T-Spruce Lgold 7933-ET (GP-81)



Mãe: Pine-Tree SSI 9839 3412-ET

CDCB - PRODUÇÃO (PTA)	
Leite (lbs) | % Conf.:	+1.094 | 82
Proteína (lbs) 1%	+50 | +0.06
Gordura (lbs) 1%	+110 | +0.23
Filhas | Rebanhos	0 | 0
Feed Saved | % Conf.:	+145 | 45

ÍNDICES	
GTPI™	+3.033
Mérito Líquido (S)	+1.055
Mérito Pastejo (S)	+1.012
HHP (S)™	1.082
DWP (S)	+1.081

CDCB - TIPO (PTA)	
Tipo | % Conf.:	+1.46 | 80
Filhas | Rebanhos	0 | 0
Composto Úbere	+1.76
Composto Corporal	-0.63
Composto P&P	+0.44

APTIDÃO	
Concepção do Touro | % Conf.: | Obs.	+1.8 | 81 | 1.081
Células Somáticas | % Conf.:	2.65 | 78
Vida Produtiva | % Conf.:	+6.4 | 76
Índice de Prenhez das Filhas | % Conf.:	+0.2 | 75

FACILIDADE DE PARTO (PTA)	
Fácil Parto - touros | % Conf.: | Obs.	4.1 | 91 | 357
Fácil Parto - filhas | % Conf.: | Obs. | F	3.9 | 70 | 0 | 0
Natimortos - touros | % Conf.: | Obs.	7.3 | 84 | 357
Natimortos - filhas | % Conf.: | Obs. | F	6.0 | 64 | 0 | 0

DEZEMBRO 2021 - CDCB - STA GENÔMICO

Estatura	Baixa	0.38	Alta
Caract. Leiteira	Grosseiro	1.24	Angulosa
Força	Fragil	-0.28	Forte
Profundidade Corporal	Raso	-0.22	Profundo
Largura de Garupa	Estreita	0.48	Larga
Ângulo da Garupa	Alta	0.75	Baixa
Pernas Traseiras V. Lateral	Retas	0.43	Curvas
Pernas Traseiras V. Tràs	Fechado	0.34	Paralelas
Ângulo do Casco	Baixo	0.51	Alto
Escore de Pernas e Pés	Baixo	0.54	Alto
Úbere Anterior, Inserção	Frouxo	1.77	Firme
Altura Úbere Posterior	Baixo	2.54	Alto
Largura Úbere Posterior	Estreito	2.49	Largo
Ligamento Central	Fraco	0.89	Forte
Profundidade de Úbere	Profundo	0.91	Raso
Coloc. Tetos Anteriores	Abertas	1.51	Fechadas
Tetos Post. Vista Lateral	Abertas	1.50	Fechadas
Comprimento de Tetos	Curtas	-1.76	Compridas



Siemers Rengd Parfect-ET

007H015085

Parfect

RENEGADE X DELTA-LAMBDA X DENVER

Nascimento: 03/02/2019
Reg: H08403200124761
Siemers Holstein Farms, Inc., Newton, WI

99% RHA-I | aAa: 324 | DMS: 135,561
Beta-Casein: A2A2 | Kappa-Casein: BB
Beta-Lactoglobulin: AA
Haplótipos: HH1T HH2T HH3T HH4T HH5T HH6T

SIEMERS RENGD **PARFECT**-ET

Pai: S-S-I PR Renegade-ET
Mãe: Siemers Lmda Paris 27856-ET (EX-91-EX-MS)

Avô: Farnear Delta-Lambda-ET
Avó: Siemers Denver Paris-ET (EX-91-EX-MS-GMD-DOM)

Bisavô: Mr Mogul Denver 1426-ET
Bisavó: Quality Tango Paris (VG-86-VG-MS)



Filha: Preston SSI 571623054-ETRSID

CDCB - PRODUÇÃO (PTA)	
Leite (lbs) | % Conf.:	+1.090 | 82
Proteína (lbs) 1%	+56 | +0.08
Gordura (lbs) 1%	+92 | +0.17
Filhas | Rebanhos	0 | 0
Feed Saved | % Conf.:	-234 | 43

ÍNDICES	
GTPI™	+2.990
Mérito Líquido (S)	+800
Mérito Pastejo (S)	+772
HHP (S)™	+938
DWP (S)	+780

CDCB - TIPO (PTA)	
Tipo | % Conf.:	+2.35 | 81
Filhas | Rebanhos	0 | 0
Composto Úbere	+2.29
Composto Corporal	+1.42
Composto P&P	+1.63

APTIDÃO	
Concepção do Touro | % Conf.: | Obs.	+1.1 | 97 | 7.406
Células Somáticas | % Conf.:	2.94 | 79
Vida Produtiva | % Conf.:	+3.7 | 76
Índice de Prenhez das Filhas | % Conf.:	+0.3 | 76

FACILIDADE DE PARTO (PTA)	
Fácil Parto - touros | % Conf.: | Obs.	2.3 | 98 | 2.560
Fácil Parto - filhas | % Conf.: | Obs. | F	2.2 | 70 | 0 | 0
Natimortos - touros | % Conf.: | Obs.	6.3 | 95 | 2.304
Natimortos - filhas | % Conf.: | Obs. | F	5.4 | 64 | 0 | 0

DEZEMBRO 2021 - CDCB - STA GENÔMICO

Estatura	Baixa	1.86	Alta
Caract. Leiteira	Grosseiro	1.45	Angulosa
Força	Fragil	1.63	Forte
Profundidade Corporal	Raso	1.48	Profundo
Largura de Garupa	Estreita	2.26	Larga
Ângulo da Garupa	Alta	0.15	Baixa
Pernas Traseiras V. Lateral	Retas	-0.79	Curvas
Pernas Traseiras V. Tràs	Fechado	2.49	Paralelas
Ângulo do Casco	Baixo	2.09	Alto
Escore de Pernas e Pés	Baixo	1.74	Alto
Úbere Anterior, Inserção	Frouxo	2.25	Firme
Altura Úbere Posterior	Baixo	3.39	Alto
Largura Úbere Posterior	Estreito	4.26	Largo
Ligamento Central	Fraco	1.38	Forte
Profundidade de Úbere	Profundo	1.16	Raso
Coloc. Tetos Anteriores	Abertas	1.24	Fechadas
Tetos Post. Vista Lateral	Abertas	1.45	Fechadas
Comprimento de Tetos	Curtas	0.71	Compridas



S-S-I Spartacus Elon-ET

250H015513

Elon

SPARTACUS X MOOLA X LOPEZ

Nascimento: 26/04/2020
Reg: H08403215097559
Select Sires Inc., Plain City, OH

99% RHA-I | aAa: 354 | DMS: 345,456
Beta-Casein: A2A2 | Kappa-Casein: AA
Beta-Lactoglobulin: AB
Haplótipos: HH1T HH2T HH3T HH4T HH5T HH6T

S-S-I SPARTACUS **ELON**-ET



Mãe: S-S-I Moola 8001 10061-ET

Pai: K-Style Tarino Spartacus-ET
Mãe: S-S-I Moola 8001 10061-ET (GP-81)

Avô: Melarry Frazzled Moola-ET
Avó: S-S-I Lopez 673 8001-ET (VG-88-EX-MS)

Bisavô: Oakfield Rubicon Lopez-ET (VG-87)
Bisavó: Plain-Knoll Kingboy 673-ET (VG-86-VG-MS)

CDCB - PRODUÇÃO (PTA)	
Leite (lbs) | % Conf.:	+1.034 | 79
Proteína (lbs) 1%	+49 +0.06
Gordura (lbs) 1%	+96 | +0.19
Filhas | Rebanhos	0 | 0
Feed Saved | % Conf.:	+146 | 42

ÍNDICES	
GTPI ™	+2.983
Mérito Líquido (S)	+972
Mérito Pastejo (S)	+954
HHP (S)™	+915
DWP (S)	+815

CDCB - TIPO (PTA)	
Tipo | % Conf.:	+1.54 | 78
Filhas | Rebanhos	0 | 0
Composto Úbere	+2.05
Composto Corporal	-1.12
Composto P&P	+0.91

APTIDÃO	
Concepção do Touro | % Conf.: | Obs.	-2.4 | 57 | 340
Células Somáticas | % Conf.:	2.84 | 75
Vida Produtiva | % Conf.:	+4.9 | 74
Índice de Prenhez das Filhas | % Conf.:	+0.3 | 73

FACILIDADE DE PARTO (PTA)	
Fácil Parto - touros | % Conf.: | Obs.	1.7 | 63 | 0
Fácil Parto - filhas | % Conf.: | Obs. | F	1.6 | 57 | 0 | 0
Natimortos - touros | % Conf.: | Obs.	5.3 | 60 | 0
Natimortos - filhas | % Conf.: | Obs. | F	3.6 | 54 | 0 | 0

DEZEMBRO 2021 - CDCB - STA GENÔMICO

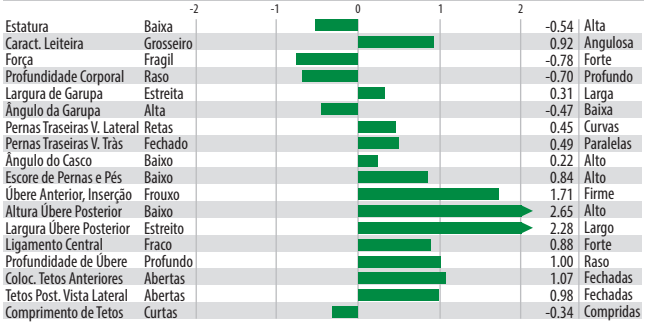



Level-Plain Leg Venus-ET

007H015196

Venus

LEGACY X ACHIEVER X DELTA

Nascimento: 16/07/2019
Reg:H08403209365435
Keith A. Nettekoven, Menasha, WI

99% RHA-I | aAa: 324 | DMS: 234,123
Beta-Casein: A2A2 | Kappa-Casein: BB
Beta-Lactoglobulin: AA
Haplótipos: HH1T HH2T HH3T HH4T HH5T HH6T

LEVEL-PLAIN LEG **VENUS**-ET



Avó Paterna: Endco Yoder L7933 9839-ET

Pai: Pine-Tree Cw Legacy-ET
Mãe: Level-Plain Ach Vibrant-ET (VG-86-VG-MS)

Avô: Abs Achiever-ET
Avó: Level-Plain Delta Vixen (GP-80-VG-MS)

Bisavô: Mr Mogul Delta 1427-ET
Bisavó: Level-Plain Oak Vat-TW (GP-83-VG-MS)

CDCB - PRODUÇÃO (PTA)	
Leite (lbs) | % Conf.:	+1.114 | 81
Proteína (lbs) 1%	+43 | +0.03
Gordura (lbs) 1%	+90 | +0.16
Filhas | Rebanhos	0 | 0
Feed Saved | % Conf.:	+298 | 43

ÍNDICES	
GTPI ™	+2.839
Mérito Líquido (S)	+957
Mérito Pastejo (S)	+903
HHP (S)™	+810
DWP (S)	+870

CDCB - TIPO (PTA)	
Tipo | % Conf.:	+0.91 | 79
Filhas | Rebanhos	0 | 0
Composto Úbere	+1.57
Composto Corporal	-2.59
Composto P&P	-0.04

APTIDÃO	
Concepção do Touro | % Conf.: | Obs.	+2.4 | 65 | 490
Células Somáticas | % Conf.:	+2.78 | 78
Vida Produtiva | % Conf.:	+5.9 | 76
Índice de Prenhez das Filhas | % Conf.:	-0.7 | 75

FACILIDADE DE PARTO (PTA)	
Fácil Parto - touros | % Conf.: | Obs.	2.0 | 74 | 33
Fácil Parto - filhas | % Conf.: | Obs. | F	2.2 | 70 | 0 | 0
Natimortos - touros | % Conf.: | Obs.	6.3 | 63 | 32
Natimortos - filhas | % Conf.: | Obs. | F	5.8 | 63 | 0 | 0

DEZEMBRO 2021 - CDCB - STA GENÔMICO

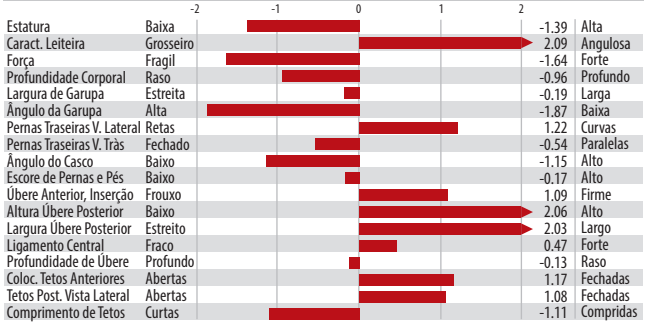



T-Spruce Renegade Regal-ET

007H015370

Regal

RENEGADE X FRAZZLED X DELTA

Nascimento: 17/11/2019
Reg: H08403208951942
T-Spruce, Richmond, MN

99% RHA-I | aAa: 231 | DMS: 123,234
Beta-Casein: A2A2 | Kappa-Casein: BB
Beta-Lactoglobulin: AB
Haplótipos: HH1T HH2T HH3T HH4T HH5T HH6T

T-SPRUCE RENEGADE **REGAL**-ET



Avó Paterna: S-S-I Mlngtn 10398 11588-ET

Pai: S-S-I PR Renegade-ET
Mãe: Mercedes Frazzle Jam 13-ET (GP-80)

Avô: Melarry Josuper Frazzled-ET
Avó: Mercedes Delta 9619-ET

Bisavô: Mr Mogul Delta 1427-ET
Bisavó: T-Spruce Lgold 7871-ET (GP-83-DOM)

CDCB - PRODUÇÃO (PTA)	
Leite (lbs) | % Conf.:	+928 | 81
Proteína (lbs) 1%	+49 | +0.07
Gordura (lbs) 1%	+82 | +0.16
Filhas | Rebanhos	0 | 0
Feed Saved | % Conf.:	-33 | 44

ÍNDICES	
GTPI ™	+2.906
Mérito Líquido (S)	+903
Mérito Pastejo (S)	+870
HHP (S)™	1.014
DWP (S)	+946

CDCB - TIPO (PTA)	
Tipo | % Conf.:	+0.76 | 80
Filhas | Rebanhos	0 | 0
Composto Úbere	+1.41
Composto Corporal	-0.05
Composto P&P	+0.34

APTIDÃO	
Concepção do Touro | % Conf.: | Obs.	-1.8 | 85 | 1.493
Células Somáticas | % Conf.:	2.58 | 78
Vida Produtiva | % Conf.:	+6.4 | 76
Índice de Prenhez das Filhas | % Conf.:	+1.5 | 75

FACILIDADE DE PARTO (PTA)	
Fácil Parto - touros | % Conf.: | Obs.	2.3 | 80 | 74
Fácil Parto - filhas | % Conf.: | Obs. | F	2.8 | 70 | 0 | 0
Natimortos - touros | % Conf.: | Obs.	6.9 | 71 | 74
Natimortos - filhas | % Conf.: | Obs. | F	6.0 | 64 | 0 | 0

DEZEMBRO 2021 - CDCB - STA GENÔMICO

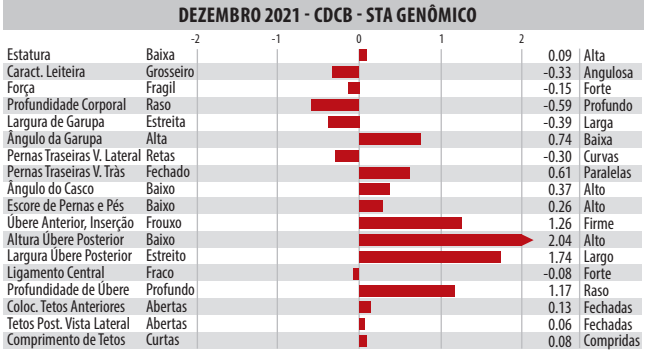

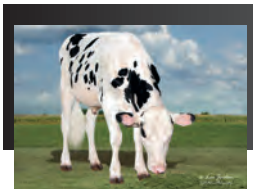

Clear Echo Max Kashton-ET

007H015583

Kashton

CLEAR-ECHO MAX **KASHTON**-ET

MAXIMUS X FRAZZLED X SILVER

Nascimento: 26/06/2020
Reg: H08403149514248
Clear Echo Farm LLC, Schuylerville,NY

99% RHA-I | aAa: 423 | DMS: 345,135
Beta-Casein: A2A2 | Kappa-Casein: AA
Beta-Lactoglobulin: AA
Haplótipos: HH1T HH2T HH3T HH4T HH5T HH6T



Mãe: Clear-Echo Frazzled 4130-ET

Pai: Rmd-Dotterer Ssi Maximus-ET
Mãe: Clear-Echo Frazzled 4130-ET (VG-86-VG-MS)

Avô: Melarry Josuper Frazzled-ET
Avó: Clear-Echo Silver 3650-ET (EX-90-EX-MS)

Bisavô: Seagull-Bay Silver-ET
Bisavó: Clear-Echo Distinc 3114-ET (GP-83)

CDCB - PRODUÇÃO (PTA)	
Leite (lbs) | % Conf.:	+931 | 80
Proteína (lbs) 1%	+43 | +0.05
Gordura (lbs) 1%	+110 | +0.26
Filhas | Rebanhos	0 | 0
Feed Saved | % Conf.:	+259 | 43

ÍNDICES	
GTPI ™	+2.980
Mérito Líquido (S)	+1.106
Mérito Pastejo (S)	+1.050
HHP (S)™	1.103
DWP (S)	+1.134

CDCB - TIPO (PTA)	
Tipo | % Conf.:	+0.32 | 79
Filhas | Rebanhos	0 | 0
Composto Úbere	+1.75
Composto Corporal	-2.09
Composto P&P	+0.33

APTIDÃO	
Concepção do Touro | % Conf.: | Obs.	0 | 0 | 0
Células Somáticas | % Conf.:	2.60 | 75
Vida Produtiva | % Conf.:	+7.1 | 74
Índice de Prenhez das Filhas | % Conf.:	-0.2 | 74

FACILIDADE DE PARTO (PTA)	
Fácil Parto - touros | % Conf.: | Obs.	1.8 | 62 | 0
Fácil Parto - filhas | % Conf.: | Obs. | F	2.1 | 57 | 0 | 0
Natimortos - touros | % Conf.: | Obs.	5.6 | 59 | 0
Natimortos - filhas | % Conf.: | Obs. | F	5.4 | 54 | 0 | 0

DEZEMBRO 2021 - CDCB - STA GENÔMICO

Estatura	Baixa	-2.06	Alta
Caract. Leiteira	Grosseiro	-0.75	Angulosa
Força	Fragil	-2.02	Forte
Profundidade Corporal	Raso	-2.39	Profundo
Largura de Garupa	Estreita	-1.88	Larga
Ângulo da Garupa	Alta	1.06	Baixa
Pernas Traseiras V. Lateral	Retas	-0.83	Curvas
Pernas Traseiras V. Trás	Fechado	-0.13	Paralelas
Ângulo do Casco	Baixo	-0.07	Alto
Escore de Pernas e Pés	Baixo	-0.11	Alto
Úbere Anterior, Inserção	Frouxo	1.48	Firme
Altura Úbere Posterior	Baixo	2.73	Alto
Largura Úbere Posterior	Estreito	1.54	Largo
Ligamento Central	Fraco	-0.80	Forte
Profundidade de Úbere	Profundo	0.53	Raso
Coloc. Tetos Anteriores	Abertas	-0.08	Fechadas
Tetos Post. Vista Lateral	Abertas	-0.33	Fechadas
Comprimento de Tetos	Curtas	-1.47	Compridas



Badger Ssi Maximus Weston-ET

007H015518

Weston

BADGER SSI MAXIMS **WESTON**-ET

MAXIMUS X MOOLA X DUKE

Nascimento: 06/05/2020
Reg: H08403216213550
Badger Holsteins, Unity, WI

99% RHA-I | aAa: 243 | DMS: 561
Beta-Casein: A2A2 | Kappa-Casein: AA
Beta-Lactoglobulin: AB
Haplótipos: HH1T HH2T HH3T HH4T HH5T HH6T

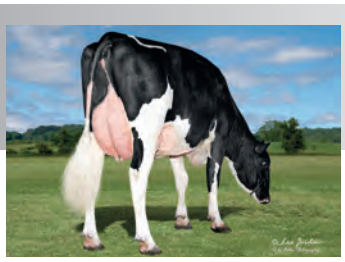

Mãe: S-S-I Bg 11864 16047-ET

Pai: Rmd-Dotterer Ssi Maximus-ET
Mãe: S-S-I Bg 11864 16047-ET (GP-83-VG-MS)

Avô: Melarry Frazzled Moola-ET
Avó: S-S-I Duke 11026 11864-ET (GP-82-VG-MS)

Bisavô: S-S-I Montross Duke-ET (EX-91)
Bisavó: S-S-I Yoder Tyra 11026-ET (VG-87-VG-MS)

CDCB - PRODUÇÃO (PTA)	
Leite (lbs) | % Conf.:	+1.317 | 80
Proteína (lbs) 1%	+46 | +0.02
Gordura (lbs) 1%	+89 | +0.13
Filhas | Rebanhos	0 | 0
Feed Saved | % Conf.:	+128 | 43

ÍNDICES	
GTPI ™	+2.938
Mérito Líquido (S)	+986
Mérito Pastejo (S)	+936
HHP (S)™	1.016
DWP (S)	+1.036

CDCB - TIPO (PTA)	
Tipo | % Conf.:	+0.91 | 79
Filhas | Rebanhos	0 | 0
Composto Úbere	+1.91
Composto Corporal	-1.01
Composto P&P	+0.57

APTIDÃO	
Concepção do Touro | % Conf.: | Obs.	0 | 0 | 0
Células Somáticas | % Conf.:	2.69 | 75
Vida Produtiva | % Conf.:	+6.5 | 74
Índice de Prenhez das Filhas | % Conf.:	+0.3 | 73

FACILIDADE DE PARTO (PTA)	
Fácil Parto - touros | % Conf.: | Obs.	1.9 | 63 | 0
Fácil Parto - filhas | % Conf.: | Obs. | F	1.7 | 57 | 0 | 0
Natimortos - touros | % Conf.: | Obs.	5.7 | 60 | 0
Natimortos - filhas | % Conf.: | Obs. | F	4.5 | 54 | 0 | 0

DEZEMBRO 2021 - CDCB - STA GENÔMICO

Estatura	Baixa	-0.85	Alta
Caract. Leiteira	Grosseiro	0.06	Angulosa
Força	Fragil	-0.82	Forte
Profundidade Corporal	Raso	-1.15	Profundo
Largura de Garupa	Estreita	-0.62	Larga
Ângulo da Garupa	Alta	0.35	Baixa
Pernas Traseiras V. Lateral	Retas	-0.18	Curvas
Pernas Traseiras V. Trás	Fechado	0.30	Paralelas
Ângulo do Casco	Baixo	-0.05	Alto
Escore de Pernas e Pés	Baixo	0.39	Alto
Úbere Anterior, Inserção	Frouxo	1.31	Firme
Altura Úbere Posterior	Baixo	2.43	Alto
Largura Úbere Posterior	Estreito	2.47	Largo
Ligamento Central	Fraco	0.66	Forte
Profundidade de Úbere	Profundo	0.62	Raso
Coloc. Tetos Anteriores	Abertas	0.61	Fechadas
Tetos Post. Vista Lateral	Abertas	0.82	Fechadas
Comprimento de Tetos	Curtas	-0.10	Compridas



Clear-Echo Max Mashak-ET

014H015582

Mashak

CLEAR-ECHO MAX **MASHAK**-ET

MAXIMUS X TAHITI X JEDI

Nascimento: 26/06/2020
Reg: H08403149514247
Clear Echo Farm LLC, Schuylerville, NY

99% RHA-I | aAa: 234 | DMS: 561,135
Beta-Casein: A1A2 | Kappa-Casein: AA
Beta-Lactoglobulin: BB
Haplótipos: HH1T HH2T HH3T HH4T HH5T HH6T



Bisavó: Clear-Echo Tatum 3326-ET (EX-91-2E-EX-MS)

Pai: Rmd-Dotterer Ssi Maximus-ET
Mãe: Clear-Echo Tahiti 4639-ET

Avô: De-Su Frazz Tahiti 14104-ET
Avó: Clear-Echo Jedi 3876-ET

Bisavô: S-S-I Montross Jedi-ET (EX-93-GM)
Bisavó: Clear-Echo Tatum 3326-ET (EX-91-2E-EX-MS)

CDCB - PRODUÇÃO (PTA)	
Leite (lbs) | % Conf.:	+1.703 | 79
Proteína (lbs) 1%	+58 | +0.02
Gordura (lbs) 1%	+87 | +0.07
Filhas | Rebanhos	0 | 0
Feed Saved | % Conf.:	+211 | 43

ÍNDICES	
GTPI ™	+2.983
Mérito Líquido (S)	+1.029
Mérito Pastejo (S)	+989
HHP (S)™	1.026
DWP (S)	+983

CDCB - TIPO (PTA)	
Tipo | % Conf.:	+1.39 | 78
Filhas | Rebanhos	0 | 0
Composto Úbere	+1.96
Composto Corporal	-1.11
Composto P&P	+0.48

APTIDÃO	
Concepção do Touro | % Conf.: | Obs.	0 | 0 | 0
Células Somáticas | % Conf.:	2.83 | 75
Vida Produtiva | % Conf.:	+6.2 | 74
Índice de Prenhez das Filhas | % Conf.:	+0.3 | 73

FACILIDADE DE PARTO (PTA)	
Fácil Parto - touros | % Conf.: | Obs.	2.0 | 63 | 0
Fácil Parto - filhas | % Conf.: | Obs. | F	2.0 | 57 | 0 | 0
Natimortos - touros | % Conf.: | Obs.	5.3 | 60 | 0
Natimortos - filhas | % Conf.: | Obs. | F	4.4 | 54 | 0 | 0

DEZEMBRO 2021 - CDCB - STA GENÔMICO

Estatura	Baixa	0.55	Alta
Caract. Leiteira	Grosseiro	1.50	Angulosa
Força	Fragil	-0.61	Forte
Profundidade Corporal	Raso	-0.35	Profundo
Largura de Garupa	Estreita	-0.35	Larga
Ângulo da Garupa	Alta	-0.08	Baixa
Pernas Traseiras V. Lateral	Retas	-0.06	Curvas
Pernas Traseiras V. Trás	Fechado	0.43	Paralelas
Ângulo do Casco	Baixo	0.93	Alto
Escore de Pernas e Pés	Baixo	0.57	Alto
Úbere Anterior, Inserção	Frouxo	1.84	Firme
Altura Úbere Posterior	Baixo	2.80	Alto
Largura Úbere Posterior	Estreito	2.46	Largo
Ligamento Central	Fraco	0.94	Forte
Profundidade de Úbere	Profundo	1.22	Raso
Coloc. Tetos Anteriores	Abertas	1.16	Fechadas
Tetos Post. Vista Lateral	Abertas	1.31	Fechadas
Comprimento de Tetos	Curtas	-0.31	Compridas



Ttm Legacy Shine-ET

014H015334

Shine

TTM LEGACY **SHINE**-ET

LEGACY X ACHIEVER

Nascimento: 14/07/2019
Reg: HO8403202157410
Thomas T. Mercuro, Rocky Ridge, MD

99% RHA-I | aAa: 621 | DMS: 456,561
Beta-Casein: A2A2 | Kappa-Casein: BB
Beta-Lactoglobulin: AB
Haplótipos: HH1T HH2T HH3T HH4T HH5T HH6T



Avó Paterna: Endco Yoder L7933 9839-ET (VG-86-VG-MS)

Pai: Pine-Tree Cw Legacy-ET
Mãe: TTM Achiever Snazzy-ET (GP-82-VG-MS)

Avô: Abs Achiever-ET
Avó: Peak Superb-ET (VG-85-VG-MS)

Bisavô: Uecker Supersire Josuper-ET
Bisavó: Da-So-Burn Burberry (VG-87-VG-MS-DOM)

CDCB - PRODUÇÃO (PTA)	
Leite (lbs) | % Conf.:	+468 | 82
Proteína (lbs) 1%	+28 | +0.05
Gordura (lbs) 1%	+78 | +0.21
Filhas | Rebanhos	0 | 0
Feed Saved | % Conf.:	+124 | 44

ÍNDICES	
GTPI ™	+2.864
Mérito Líquido (S)	+945
Mérito Pastejo (S)	+872
HHP (S)™	+960
DWP (S)	+780

CDCB - TIPO (PTA)	
Tipo | % Conf.:	+0.87 | 80
Filhas | Rebanhos	0 | 0
Composto Úbere	+1.74
Composto Corporal	-0.95
Composto P&P	+0.48

APTIDÃO	
Concepção do Touro | % Conf.: | Obs.	0 | 0 | 0
Células Somáticas | % Conf.:	2.52 | 78
Vida Produtiva | % Conf.:	+8.0 | 76
Índice de Prenhez das Filhas | % Conf.:	+0.8 | 76

FACILIDADE DE PARTO (PTA)	
Fácil Parto - touros | % Conf.: | Obs.	2.1 | 71 | 7
Fácil Parto - filhas | % Conf.: | Obs. | F	2.5 | 70 | 0 | 0
Natimortos - touros | % Conf.: | Obs.	5.9 | 63 | 7
Natimortos - filhas | % Conf.: | Obs. | F	5.0 | 64 | 0 | 0

DEZEMBRO 2021 - CDCB - STA GENÔMICO

Estatura	Baixa	-1.22	Alta
Caract. Leiteira	Grosseiro	-0.58	Angulosa
Força	Fragil	-1.03	Forte
Profundidade Corporal	Raso	-1.36	Profundo
Largura de Garupa	Estreita	-0.53	Larga
Ângulo da Garupa	Alta	-1.18	Baixa
Pernas Traseiras V. Lateral	Retas	-1.11	Curvas
Pernas Traseiras V. Trás	Fechado	0.05	Paralelas
Ângulo do Casco	Baixo	0.25	Alto
Escore de Pernas e Pés	Baixo	0.26	Alto
Úbere Anterior, Inserção	Frouxo	1.93	Firme
Altura Úbere Posterior	Baixo	1.94	Alto
Largura Úbere Posterior	Estreito	0.96	Largo
Ligamento Central	Fraco	0.27	Forte
Profundidade de Úbere	Profundo	1.55	Raso
Coloc. Tetos Anteriores	Abertas	0.24	Fechadas
Tetos Post. Vista Lateral	Abertas	0.24	Fechadas
Comprimento de Tetos	Curtas	-0.64	Compridas



Ocd Legacy Massey-ET

014H015445

Massey

OCD LEGACY **MASSEY**-ET

LEGACY X GUARANTE X DELTA

Nascimento: 30/07/2019
Reg: HO8403209343412
Oakfield Corners Dairy, Oakfield, NY

99% RHA-I | aAa: 423 | DMS: 234,345
Beta-Casein: A2A2 | Kappa-Casein: AB
Beta-Lactoglobulin: AA
Haplótipos: HH1T HH2T HH3T HH4T HH5T HH6T



Avó: OCD Delta Menna 34187-ET

Pai: Pine-Tree Cw Legacy-ET
Mãe: Ocd Guarante Menna 44876-ET (GP-81)

Avô: Westcoast Guarantee
Avó: Ocd Delta Menna 34187-ET (VG-85-VG-MS)

Bisavô: Mr Mogul Delta 1427-ET
Bisavó: S-S-I Snowmb Menna 10054-ET (EX-92-2E-EX-MS)

CDCB - PRODUÇÃO (PTA)	
Leite (lbs) | % Conf.:	+106 | 81
Proteína (lbs) 1%	+30 | +0.09
Gordura (lbs) 1%	+75 | +0.25
Filhas | Rebanhos	0 | 0
Feed Saved | % Conf.:	-82 | 43

ÍNDICES	
GTPI ™	+2.823
Mérito Líquido (S)	+875
Mérito Pastejo (S)	+802
HHP (S)™	1.010
DWP (S)	+952

CDCB - TIPO (PTA)	
Tipo | % Conf.:	+0.79 | 80
Filhas | Rebanhos	0 | 0
Composto Úbere	+1.16
Composto Corporal	-0.27
Composto P&P	-0.35

APTIDÃO	
Concepção do Touro | % Conf.: | Obs.	+0.8 | 78 | 942
Células Somáticas | % Conf.:	2.41 | 78
Vida Produtiva | % Conf.:	+8.0 | 76
Índice de Prenhez das Filhas | % Conf.:	+1.5 | 75

FACILIDADE DE PARTO (PTA)	
Fácil Parto - touros | % Conf.: | Obs.	2.6 | 72 | 16
Fácil Parto - filhas | % Conf.: | Obs. | F	2.3 | 69 | 0 | 0
Natimortos - touros | % Conf.: | Obs.	5.7 | 62 | 16
Natimortos - filhas | % Conf.: | Obs. | F	4.7 | 63 | 0 | 0

DEZEMBRO 2021 - CDCB - STA GENÔMICO

Estatura	Baixa	0.67	Alta
Caract. Leiteira	Grosseiro	0.63	Angulosa
Força	Fragil	-0.31	Forte
Profundidade Corporal	Raso	-0.45	Profundo
Largura de Garupa	Estreita	0.78	Larga
Ângulo da Garupa	Alta	0.05	Baixa
Pernas Traseiras V. Lateral	Retas	0.81	Curvas
Pernas Traseiras V. Trás	Fechado	-0.60	Paralelas
Ângulo do Casco	Baixo	-0.19	Alto
Escore de Pernas e Pés	Baixo	-0.03	Alto
Úbere Anterior, Inserção	Frouxo	1.57	Firme
Altura Úbere Posterior	Baixo	0.80	Alto
Largura Úbere Posterior	Estreito	0.98	Largo
Ligamento Central	Fraco	1.34	Forte
Profundidade de Úbere	Profundo	1.83	Raso
Coloc. Tetos Anteriores	Abertas	0.99	Fechadas
Tetos Post. Vista Lateral	Abertas	1.45	Fechadas
Comprimento de Tetos	Curtas	-0.81	Compridas



Sandy-Valley Supercharge-ET

007H015337

Supercharge

SANDY-VALLEY **SUPERCHARGE**-ET

LEGACY X RUBICON

Nascimento: 02/05/2019
Reg: HO8403148929351
Sandy-Valley Farms, Scandinavia, WI

99% RHA-I | aAa: 243 | DMS: 561,126
Beta-Casein: A1A2 | Kappa-Casein: BE
Beta-Lactoglobulin: AA
Haplótipos: HH1T HH2T HH3T HH4T HH5T HH6T



Mãe: Sandy-Valley Eternity-ET (EX-92-EX-MS-DOM)

Pai: Pine-Tree Cw Legacy-ET
Mãe: Sandy-Valley Eternity-ET (EX-92-EX-MS-DOM)

Avô: Edg Rubicon-ET
Avó: Sandy-Valley Morgan Era-ET (GP-83-GMD-DOM)

Bisavô: S-S-I Bookem Morgan-ET (EX-91-GM)
Bisavó: Sandy-Valley Rbs Emerald-ET (VG-88-VG-MS-GMD)

CDCB - PRODUÇÃO (PTA)	
Leite (lbs) | % Conf.:	+1.426 | 83
Proteína (lbs) 1%	+48 | +0.01
Gordura (lbs) 1%	+68 | +0.05
Filhas | Rebanhos	0 | 0
Feed Saved | % Conf.:	+328 | 45

ÍNDICES	
GTPI ™	+2.880
Mérito Líquido (S)	+968
Mérito Pastejo (S)	+913
HHP (S)™	+840
DWP (S)	+785

CDCB - TIPO (PTA)	
Tipo | % Conf.:	+1.28 | 81
Filhas | Rebanhos	0 | 0
Composto Úbere	+2.08
Composto Corporal	-1.59
Composto P&P	+0.69

APTIDÃO	
Concepção do Touro | % Conf.: | Obs.	-1,3 | 83 | 1.237
Células Somáticas | % Conf.:	2.81 | 80
Vida Produtiva | % Conf.:	+6.7 | 77
Índice de Prenhez das Filhas | % Conf.:	-0.1 | 77

FACILIDADE DE PARTO (PTA)	
Fácil Parto - touros | % Conf.: | Obs.	2.4 | 86 | 169
Fácil Parto - filhas | % Conf.: | Obs. | F	2.1 | 69 | 0 | 0
Natimortos - touros | % Conf.: | Obs.	6.7 | 79 | 162
Natimortos - filhas | % Conf.: | Obs. | F	3.7 | 63 | 0 | 0

DEZEMBRO 2021 - CDCB - STA GENÔMICO

Estatura	Baixa	-0.45	Alta
Caract. Leiteira	Grosseiro	0.95	Angulosa
Força	Fragil	-1.31	Forte
Profundidade Corporal	Raso	-1.26	Profundo
Largura de Garupa	Estreita	0.05	Larga
Ângulo da Garupa	Alta	-0.99	Baixa
Pernas Traseiras V. Lateral	Retas	-0.06	Curvas
Pernas Traseiras V. Trás	Fechado	0.58	Paralelas
Ângulo do Casco	Baixo	0.24	Alto
Escore de Pernas e Pés	Baixo	0.55	Alto
Úbere Anterior, Inserção	Frouxo	2.00	Firme
Altura Úbere Posterior	Baixo	2.64	Alto
Largura Úbere Posterior	Estreito	2.35	Largo
Ligamento Central	Fraco	0.39	Forte
Profundidade de Úbere	Profundo	1.64	Raso
Coloc. Tetos Anteriores	Abertas	0.84	Fechadas
Tetos Post. Vista Lateral	Abertas	0.59	Fechadas
Comprimento de Tetos	Curtas	-1.63	Compridas



T-Spruce G Frost Bite-ET

007H015821

Frost Bite

T-SPRUCE G FROST **BITE**-ET

GRANADA X LIONEL X SAMURI

Nascimento: 15/09/2020
Reg: HO8403220234128
Arnold B. Gruenes, Richmond, MN

99% RHA-I | aAa: 534 | DMS: 345,135
Beta-Casein: A2A2 | Kappa-Casein: AB
Beta-Lactoglobulin: AA
Haplótipos: HH1T HH2T HH3T HH4T HH5T HH6T



Trisavó Paterna: S-S-I Shamrock Menna7392-ET (VG-85-VG-MS)

Pai: T-Spruce Nugnt Granada-ET
Mãe: T-Spruce Lionel 13196-ET

Avô: Mr T-Spruce Frazz Lionel-ET
Avó: T-Spruce Samuri 6347-ET

Bisavô: Ocd Spring Samuri-ET
Bisavó: Mercedes Ts 9539-ET (GP-82)

CDCB - PRODUÇÃO (PTA)	
Leite (lbs) | % Conf.:	+1.531 | 79
Proteína (lbs) 1%	+66 | +0.06
Gordura (lbs) 1%	+98 | +0.13
Filhas | Rebanhos	0 | 0
Feed Saved | % Conf.:	+350 | 42

ÍNDICES	
GTPI ™	+3.013
Mérito Líquido (S)	+1.191
Mérito Pastejo (S)	+1.165
HHP (S)™	1.090
DWP (S)	+1.221

CDCB - TIPO (PTA)	
Tipo | % Conf.:	+0.01 | 77
Filhas | Rebanhos	0 | 0
Composto Úbere	+0.79
Composto Corporal	-1.70
Composto P&P	+0.04

APTIDÃO	
Concepção do Touro | % Conf.: | Obs.	0 | 0 | 0
Células Somáticas | % Conf.:	2.79 | 74
Vida Produtiva | % Conf.:	+6.9 | 73
Índice de Prenhez das Filhas | % Conf.:	+0.9 | 72

FACILIDADE DE PARTO (PTA)	
Fácil Parto - touros | % Conf.: | Obs.	1.2 | 62 | 0
Fácil Parto - filhas | % Conf.: | Obs. | F	1.7 | 57 | 0 | 0
Natimortos - touros | % Conf.: | Obs.	4.9 | 57 | 0
Natimortos - filhas | % Conf.: | Obs. | F	4.0 | 54 | 0 | 0

DEZEMBRO 2021 - CDCB - STA GENÔMICO

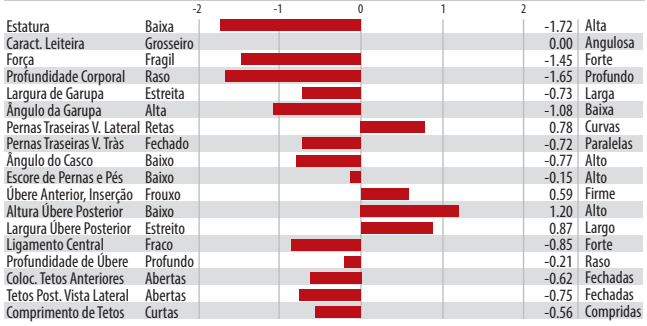

Estatura	Baixa	-1.72	Alta
Caract. Leiteira	Grosseiro	0.00	Angulosa
Força	Fragil	-1.45	Forte
Profundidade Corporal	Raso	-1.65	Profundo
Largura de Garupa	Estreita	-0.73	Larga
Ângulo da Garupa	Alta	-1.08	Baixa
Pernas Traseiras V. Lateral	Retas	0.78	Curvas
Pernas Traseiras V. Tràs	Fechado	-0.72	Paralelas
Ângulo do Casco	Baixo	-0.77	Alto
Escore de Pernas e Pés	Baixo	-0.15	Alto
Úbere Anterior, Inserção	Frouxo	0.59	Firme
Altura Úbere Posterior	Baixo	1.20	Alto
Largura Úbere Posterior	Estreito	0.87	Largo
Ligamento Central	Fraco	-0.85	Forte
Profundidade de Úbere	Profundo	-0.21	Raso
Coloc. Tetos Anteriores	Abertas	-0.62	Fechadas
Tetos Post. Vista Lateral	Abertas	-0.75	Fechadas
Comprimento de Tetos	Curtas	-0.56	Compridas



S-S-I PR Revelation Rix-ET

250H015662

Rix

S-S-I PR REVELATION **RIX**-ET

REVELATION X MEDLEY X DELTA

Nascimento: 28/07/2020
Reg: HO8403215761233
Select Sires, Inc., Plain City, OH

99% RHA-I | aAa: 324 | DMS: 135,345
Beta-Casein: A2A2 | Kappa-Casein: BB
Beta-Lactoglobulin: BB
Haplótipos: HH1T HH2T HH3T HH4T HH5T HH6T



Mãe: Genosource Medley Rose-ET

Pai: Twin-Ridge Revelation-ET
Mãe: Genosource Medley Rose-ET (VG-85-VG-MS)

Avô: Abs Medley-ET
Avó: Genosource Rdelta 32636-ET (EX-90-EX-MS-DOM)

Bisavô: Mr Mogul Delta 1427-ET
Bisavó: Sandy-Valley Robust Ruby-ET (EX-90-2E-VG-MS)

CDCB - PRODUÇÃO (PTA)	
Leite (lbs) | % Conf.:	+944 | 79
Proteína (lbs) 1%	+47 | +0.06
Gordura (lbs) 1%	+87 | +0.18
Filhas | Rebanhos	0 | 0
Feed Saved | % Conf.:	+60 | 42

ÍNDICES	
GTPI ™	+2.883
Mérito Líquido (S)	+972
Mérito Pastejo (S)	+882
HHP (S)™	1.055
DWP (S)	+999

CDCB - TIPO (PTA)	
Tipo | % Conf.:	+1.00 | 78
Filhas | Rebanhos	0 | 0
Composto Úbere	+1.43
Composto Corporal	+0.32
Composto P&P	-0.36

APTIDÃO	
Concepção do Touro | % Conf.: | Obs.	0 | 0 | 0
Células Somáticas | % Conf.:	2.69 | 75
Vida Produtiva | % Conf.:	+6.5 | 74
Índice de Prenhez das Filhas | % Conf.:	-0.5 | 73

FACILIDADE DE PARTO (PTA)	
Fácil Parto - touros | % Conf.: | Obs.	1.2 | 62 | 0
Fácil Parto - filhas | % Conf.: | Obs. | F	1.1 | 56 | 0 | 0
Natimortos - touros | % Conf.: | Obs.	4.9 | 59 | 0
Natimortos - filhas | % Conf.: | Obs. | F	3.6 | 54 | 0 | 0

DEZEMBRO 2021 - CDCB - STA GENÔMICO

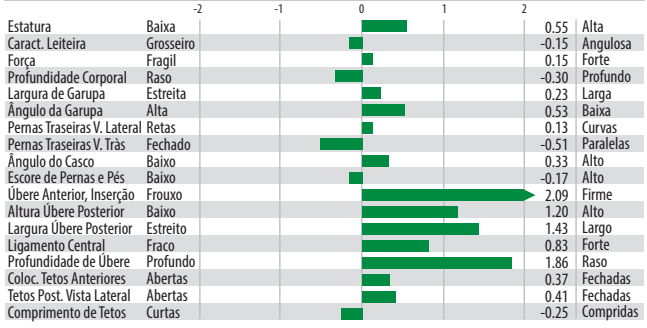

Estatura	Baixa	0.55	Alta
Caract. Leiteira	Grosseiro	-0.15	Angulosa
Força	Fragil	0.15	Forte
Profundidade Corporal	Raso	-0.30	Profundo
Largura de Garupa	Estreita	0.23	Larga
Ângulo da Garupa	Alta	0.53	Baixa
Pernas Traseiras V. Lateral	Retas	0.13	Curvas
Pernas Traseiras V. Tràs	Fechado	-0.51	Paralelas
Ângulo do Casco	Baixo	0.33	Alto
Escore de Pernas e Pés	Baixo	-0.17	Alto
Úbere Anterior, Inserção	Frouxo	2.09	Firme
Altura Úbere Posterior	Baixo	1.20	Alto
Largura Úbere Posterior	Estreito	1.43	Largo
Ligamento Central	Fraco	0.83	Forte
Profundidade de Úbere	Profundo	1.86	Raso
Coloc. Tetos Anteriores	Abertas	0.37	Fechadas
Tetos Post. Vista Lateral	Abertas	0.41	Fechadas
Comprimento de Tetos	Curtas	-0.25	Compridas



S-S-I Revltn Sensational-ET

007H015592

Sensational

S-S-I REVLTN **SENSATIONAL**-ET

REVELATION X RENEGADE X FRAZZLED

Nascimento: 09/08/2020
Reg: HO8403215097839
Select Sires, Inc., Plain City, OH

99% RHA-I | aAa: 423 | DMS: 561,135
Beta-Casein: A2A2 | Kappa-Casein: BB
Beta-Lactoglobulin: BB
Haplótipos: HH1T HH2T HH3T HH4T HH5T HH6T



Mãe: S-S-I Renegade Ash 10276-ET

Pai: Twin-Ridge Revelation-ET
Mãe: S-S-I Renegade Ash 10276-ET

Avô: S-S-I PR Renegade-ET
Avó: Double-Eagle Frazzle Ash-ET (GP-80)

Bisavô: Melarry Josuper Frazzled-ET
Bisavó: Double-Eagle Dr Capriana-ET (GP-82)

CDCB - PRODUÇÃO (PTA)	
Leite (lbs) | % Conf.:	+1.251 | 79
Proteína (lbs) 1%	+54 | +0.05
Gordura (lbs) 1%	+78 | +0.10
Filhas | Rebanhos	0 | 0
Feed Saved | % Conf.:	+252 | 41

ÍNDICES	
GTPI ™	+2.868
Mérito Líquido (S)	+997
Mérito Pastejo (S)	+911
HHP (S)™	+974
DWP (S)	+1.001

CDCB - TIPO (PTA)	
Tipo | % Conf.:	+1.00 | 78
Filhas | Rebanhos	0 | 0
Composto Úbere	+1.32
Composto Corporal	-1.17
Composto P&P	-0.08

APTIDÃO	
Concepção do Touro | % Conf.: | Obs.	0 | 0 | 0
Células Somáticas | % Conf.:	2.65 | 74
Vida Produtiva | % Conf.:	+6.7 | 73
Índice de Prenhez das Filhas | % Conf.:	-0.9 | 73

FACILIDADE DE PARTO (PTA)	
Fácil Parto - touros | % Conf.: | Obs.	1.8 | 62 | 0
Fácil Parto - filhas | % Conf.: | Obs. | F	1.7 | 56 | 0 | 0
Natimortos - touros | % Conf.: | Obs.	6.1 | 59 | 0
Natimortos - filhas | % Conf.: | Obs. | F	5.0 | 54 | 0 | 0

DEZEMBRO 2021 - CDCB - STA GENÔMICO

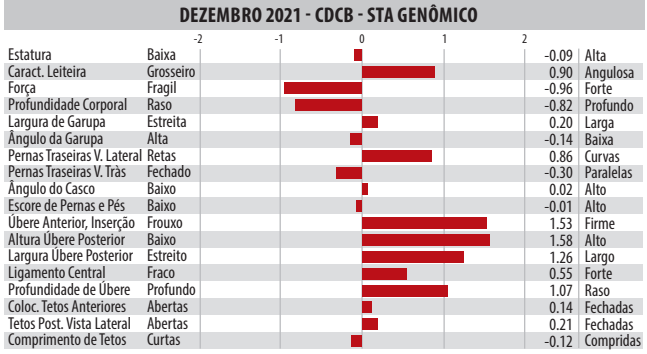

Estatura	Baixa	-0.09	Alta
Caract. Leiteira	Grosseiro	0.90	Angulosa
Força	Fragil	-0.96	Forte
Profundidade Corporal	Raso	-0.82	Profundo
Largura de Garupa	Estreita	0.20	Larga
Ângulo da Garupa	Alta	-0.14	Baixa
Pernas Traseiras V. Lateral	Retas	0.86	Curvas
Pernas Traseiras V. Tràs	Fechado	-0.30	Paralelas
Ângulo do Casco	Baixo	0.02	Alto
Escore de Pernas e Pés	Baixo	-0.01	Alto
Úbere Anterior, Inserção	Frouxo	1.53	Firme
Altura Úbere Posterior	Baixo	1.58	Alto
Largura Úbere Posterior	Estreito	1.26	Largo
Ligamento Central	Fraco	0.55	Forte
Profundidade de Úbere	Profundo	1.07	Raso
Coloc. Tetos Anteriores	Abertas	0.14	Fechadas
Tetos Post. Vista Lateral	Abertas	0.21	Fechadas
Comprimento de Tetos	Curtas	-0.12	Compridas



Plain-Knoll Crusher-ET

007H015465

Crusher

CALVARY X LEGENDARY X JOSUPER

Nascimento: 25/08/2019
Reg: H08403149934677
Buschur Dairy Farms, Inc., New Weston, OH

99% RHA-I | aAa: 243 | DMS: 135,345
Beta-Casein: A1A2 | Kappa-Casein: AA
Beta-Lactoglobulin: AB
Haplótipos: HH1T HH2T HH3T HH4T HH5T HH6T

PLAIN-KNOLL **CRUSHER**-ET



Mãe: Plain-Knoll Legndry 1551-ET (VG-86-VG-MS)

Pai: Ocd Magee Calvary-ET
Mãe: Plain-Knoll Legndry 1551-ET (VG-86-VG-MS)

Avô: Welcome Legendary 2870-ET
Avó: Plain-Knoll Josuper 794-ET (VG-85-VG-MS-DOM)

Bisavô: Uecker Supersire Josuper-ET
Bisavó: Plain-Knoll Mogul Mariah (VG-88-VG-MS-GMD-DOM)

CDCB - PRODUÇÃO (PTA)	
Leite (lbs) | % Conf.:	+578 | 82
Proteína (lbs) 1%	+55 | +0.13
Gordura (lbs) 1%	+122 | +0.35
Filhas | Rebanhos	0 | 0
Feed Saved | % Conf.:	-156 | 42

ÍNDICES	
GTPI ™	+2.989
Mérito Líquido (S)	+975
Mérito Pastejo (S)	+890
HHP (S)™	1.032
DWP (S)	+944

CDCB - TIPO (PTA)	
Tipo | % Conf.:	+1.54 | 79
Filhas | Rebanhos	0 | 0
Composto Úbere	+0.76
Composto Corporal	+0.59
Composto P&P	+0.69

APTIDÃO	
Concepção do Touro | % Conf.: | Obs.	+3.6 | 74 | 753
Células Somáticas | % Conf.:	2.93 | 77
Vida Produtiva | % Conf.:	+4.7 | 75
Índice de Prenhez das Filhas | % Conf.:	-1.0 | 74

FACILIDADE DE PARTO (PTA)	
Fácil Parto - touros | % Conf.: | Obs.	1.8 | 75 | 32
Fácil Parto - filhas | % Conf.: | Obs. | F	2.0 | 71 | 0 | 0
Natimortos - touros | % Conf.: | Obs.	6.4 | 64 | 32
Natimortos - filhas | % Conf.: | Obs. | F	5.0 | 64 | 0 | 0

DEZEMBRO 2021 - CDCB - STA GENÔMICO

		-2 -1 0 1 2		
Estatura	Baixa		1.66	Alta
Caract. Leiteira	Grosseiro		1.46	Angulosa
Força	Fragil		0.86	Forte
Profundidade Corporal	Raso		0.95	Profundo
Largura de Garupa	Estreita		1.19	Larga
Ângulo da Garupa	Alta		1.22	Baixa
Pernas Traseiras V. Lateral	Retas		-0.02	Curvas
Pernas Traseiras V. Trás	Fechado		0.78	Paralelas
Ângulo do Casco	Baixo		0.46	Alto
Escore de Pernas e Pés	Baixo		1.08	Alto
Úbere Anterior, Inserção	Frouxo		0.58	Firme
Altura Úbere Posterior	Baixo		2.05	Alto
Largura Úbere Posterior	Estreito		2.42	Largo
Ligamento Central	Fraco		0.46	Forte
Profundidade de Úbere	Profundo		0.00	Raso
Coloc. Tetos Anteriores	Abertas		-0.47	Fechadas
Tetos Post. Vista Lateral	Abertas		-0.15	Fechadas
Comprimento de Tetos	Curtas		0.80	Compridas



S-S-I Limlght Bedrock-PP-ET

014H015289

Bedrock-PP

LIMELIGHT-P X FRAZZLED X MONTROSS

Nascimento: 16/10/2019
Reg: H08403211394778
Select Sires, Inc., Plain City, OH

99% RHA-I | aAa: 234 | DMS: 345,135
Beta-Casein: A2A2 | Kappa-Casein: AB
Beta-Lactoglobulin: AB
Haplótipos: HH1T HH2T HH3T HH4T HH5T HH6T

S-S-I LIMLGHT **BEDROCK-PP**-ET



Mãe: Weigeline Frazzled 2994-ET

Pai: Vogue Limelight-P-ET
Mãe: Weigeline Frazzled 2994-ET (GP-81)

Avô: Melarry Josuper Frazzled-ET
Avó: Weigeline Montross 2543 (VG-85-VG-MS)

Bisavô: Bacon-Hill Montross-ET (EX-92-GM)
Bisavó: Weigeline Earnhrdt 2221-ET (VG-87-VG-MS)

CDCB - PRODUÇÃO (PTA)	
Leite (lbs) | % Conf.:	+1.995 | 80
Proteína (lbs) 1%	+58 | -0.01
Gordura (lbs) 1%	+68 | -0.03
Filhas | Rebanhos	0 | 0
Feed Saved | % Conf.:	+32 | 43

ÍNDICES	
GTPI ™	+2.774
Mérito Líquido (S)	+808
Mérito Pastejo (S)	+715
HHP (S)™	+783
DWP (S)	+820

CDCB - TIPO (PTA)	
Tipo | % Conf.:	+1.54 | 78
Filhas | Rebanhos	0 | 0
Composto Úbere	+1.70
Composto Corporal	-0.57
Composto P&P	-0.12

APTIDÃO	
Concepção do Touro | % Conf.: | Obs.	+1.5 | 62 | 426
Células Somáticas | % Conf.:	2.75 | 75
Vida Produtiva | % Conf.:	+5.1 | 74
Índice de Prenhez das Filhas | % Conf.:	-1.7 | 73

FACILIDADE DE PARTO (PTA)	
Fácil Parto - touros | % Conf.: | Obs.	1.8 | 72 | 7
Fácil Parto - filhas | % Conf.: | Obs. | F	1.9 | 70 | 0 | 0
Natimortos - touros | % Conf.: | Obs.	5.9 | 63 | 7
Natimortos - filhas | % Conf.: | Obs. | F	5.0 | 64 | 0 | 0

DEZEMBRO 2021 - CDCB - STA GENÔMICO

		-2 -1 0 1 2		
Estatura	Baixa		0.75	Alta
Caract. Leiteira	Grosseiro		1.51	Angulosa
Força	Fragil		-0.16	Forte
Profundidade Corporal	Raso		-0.05	Profundo
Largura de Garupa	Estreita		0.48	Larga
Ângulo da Garupa	Alta		1.15	Baixa
Pernas Traseiras V. Lateral	Retas		0.20	Curvas
Pernas Traseiras V. Trás	Fechado		-0.47	Paralelas
Ângulo do Casco	Baixo		-0.13	Alto
Escore de Pernas e Pés	Baixo		0.21	Alto
Úbere Anterior, Inserção	Frouxo		1.95	Firme
Altura Úbere Posterior	Baixo		2.10	Alto
Largura Úbere Posterior	Estreito		2.23	Largo
Ligamento Central	Fraco		1.17	Forte
Profundidade de Úbere	Profundo		1.49	Raso
Coloc. Tetos Anteriores	Abertas		1.08	Fechadas
Tetos Post. Vista Lateral	Abertas		1.14	Fechadas
Comprimento de Tetos	Curtas		-1.41	Compridas



Bosside Rubel Rebel-Red-ET

007H015825

Rebel-Red

RUBELS RED X SEASAW X GATEDANCER

Nascimento: 09/09/2020
Reg: H08403213193538
John & Tineke Boschma, Colby, WI

100% RHA-NA | aAa: 345 | DMS: 345,234
Beta-Casein: A2A2 | Kappa-Casein: BB
Beta-Lactoglobulin: AB
Haplótipos: HH1T HH2T HH3T HH4T HH5T HH6T

BOSSIDE RUBEL **REBEL-RED**-ET



Mãe: Bosside Seasaw Abby RSID

Pai: Hoogerhorst Dg Oh Rubels-Red
Mãe: Bosside Seasaw Abby (VG-85-VG-MS)

Avô: Ladys-Manor Band Seasaw-ET
Avó: Bosside Gatedancer 1190-ET (VG-86-VG-MS)

Bisavô: Triplecrown Gatedancer-ET
Bisavó: Ms Mega Arm 9255-ET (GP-83)

CDCB - PRODUÇÃO (PTA)	
Leite (lbs) | % Conf.:	+767 | 79
Proteína (lbs) 1%	+45 | +0.07
Gordura (lbs) 1%	+72 | +0.15
Filhas | Rebanhos	0 | 0
Feed Saved | % Conf.:	-69 | 43

ÍNDICES	
GTPI ™	+2.790
Mérito Líquido (S)	+706
Mérito Pastejo (S)	+657
HHP (S)™	+820
DWP (S)	+689

CDCB - TIPO (PTA)	
Tipo | % Conf.:	+1.85 | 78
Filhas | Rebanhos	0 | 0
Composto Úbere	+2.02
Composto Corporal	+0.01
Composto P&P	+0.80

APTIDÃO	
Concepção do Touro | % Conf.: | Obs.	0 | 0 | 0
Células Somáticas | % Conf.:	2.84 | 75
Vida Produtiva | % Conf.:	+3.8 | 73
Índice de Prenhez das Filhas | % Conf.:	-0.3 | 73

FACILIDADE DE PARTO (PTA)	
Fácil Parto - touros | % Conf.: | Obs.	2.7 | 62 | 0
Fácil Parto - filhas | % Conf.: | Obs. | F	3.0 | 57 | 0 | 0
Natimortos - touros | % Conf.: | Obs.	7.0 | 57 | 0
Natimortos - filhas | % Conf.: | Obs. | F	6.4 | 53 | 0 | 0

DEZEMBRO 2021 - CDCB - STA GENÔMICO

		-2 -1 0 1 2		
Estatura	Baixa		0.70	Alta
Caract. Leiteira	Grosseiro		0.96	Angulosa
Força	Fragil		0.12	Forte
Profundidade Corporal	Raso		0.17	Profundo
Largura de Garupa	Estreita		1.18	Larga
Ângulo da Garupa	Alta		-0.10	Baixa
Pernas Traseiras V. Lateral	Retas		0.56	Curvas
Pernas Traseiras V. Trás	Fechado		0.90	Paralelas
Ângulo do Casco	Baixo		1.12	Alto
Escore de Pernas e Pés	Baixo		0.88	Alto
Úbere Anterior, Inserção	Frouxo		2.29	Firme
Altura Úbere Posterior	Baixo		2.80	Alto
Largura Úbere Posterior	Estreito		1.98	Largo
Ligamento Central	Fraco		0.83	Forte
Profundidade de Úbere	Profundo		1.74	Raso
Coloc. Tetos Anteriores	Abertas		1.17	Fechadas
Tetos Post. Vista Lateral	Abertas		1.13	Fechadas
Comprimento de Tetos	Curtas		-0.16	Compridas

DadoSS

A GESTÃO DA FAZENDA NAS SUAS MÃOS

COM OU SEM SINAL VOCÊ
POR DENTRO DE TUDO



SELECT SIRES

MAIS INFORMAÇÕES COM UM CONSULTOR GENÉTICO DA SELECT SIRES

SELECT SIRES DO BRASIL www.selectsires.com.br

Rua São Nicolau, 230-Pavilhão 6B | Bairro Stª Maria Goretti - cep 91030-230 | Porto Alegre-RS | Fone: 55 51 3222.9688

@selectsiresdobrasil selectsiresbrasil selectsiresdobrasil selectsiresdobrasil



S-S-I PR Renegade-ET

250H014134

Renegade

S-S-I PR **RENEGADE**-ET

JALTAOAK X MILLINGTON X DAVINCI

Nascimento: 26/03/2017
Reg: H08403142352961
Select Sires Inc., Plain City, OH

99% RHA-I | aAa: 213 | DMS: 561
Beta-Casein: A1A2 | Kappa-Casein: BB
Beta-Lactoglobulin: AB
Haplótipos: HH1T HH2T HH3T HH4T HH5T HH6T

Pai: Jaltaoak
Mãe: S-S-I MIngtn 10398 11588-ET (VG-85-VG-MS)

Avô: De-Su Millington 12074-ET (VG-87-GM)
Avó: S-S-I Davinci 7514 10398-ET

Bisavô: De-Su Mg Davinci 11288-ET (EX-92)
Bisavó: S-S-I Snow Malena 7514-ET (GP-80-DOM)



FILHA: MELARRY S-S-I FANDA12355-ET

CDCB - PRODUÇÃO (PTA)	
Leite (lbs) | % Conf.:	+1.041 | 97
Proteína (lbs) 1%	+57 | +0.08
Gordura (lbs) 1%	+89 | +0.17
Filhas | Rebanhos	275 | 54
Feed Saved | % Conf.:	-235 | 50

ÍNDICES	
GTPI™	+2.913
Mérito Líquido (S)	+756
Mérito Pastejo (S)	+750
HHP (S)™	+954
DWP (S)	+650

CDCB - TIPO (PTA)	
Tipo | % Conf.:	+1.67 | 94
Filhas | Rebanhos	144 | 33
Composto Úbere	+1.50
Composto Corporal	+1.47
Composto P&P	+1.20

APTIDÃO	
Concepção do Touro | % Conf.: | Obs.	+0.7 | 99 | 17.724
Células Somáticas | % Conf.:	2.85 | 92
Vida Produtiva | % Conf.:	+3.4 | 87
Índice de Prenhez das Filhas | % Conf.:	+1.1 | 87

FACILIDADE DE PARTO (PTA)	
Fácil Parto - touros | % Conf.: | Obs.	3.0 | 99 | 3.684
Fácil Parto - filhas | % Conf.: | Obs. | F	2.8 | 96 | 80 | 80
Natimortos - touros | % Conf.: | Obs.	7.7 | 97 | 3.442
Natimortos - filhas | % Conf.: | Obs. | F	6.3 | 95 | 78 | 78

DEZEMBRO 2021 - CDCB - STA GENÔMICO

		-2 -1 0 1 2		
Estatura	Baixa		1.87	Alta
Caract. Leiteira	Grosseiro		0.47	Angulosa
Força	Fragil		1.45	Forte
Profundidade Corporal	Raso		1.08	Profundo
Largura de Garupa	Estreita		0.74	Larga
Ângulo da Garupa	Alta		0.35	Baixa
Pernas Traseiras V. Lateral	Retas		-0.75	Curvas
Pernas Traseiras V. Tràs	Fechado		2.39	Paralelas
Ângulo do Casco	Baixo		1.64	Alto
Escore de Pernas e Pés	Baixo		1.26	Alto
Úbere Anterior, Inserção	Frouxo		1.86	Firme
Altura Úbere Posterior	Baixo		2.05	Alto
Largura Úbere Posterior	Estreito		2.70	Largo
Ligamento Central	Fraco		0.77	Forte
Profundidade de Úbere	Profundo		1.67	Raso
Coloc. Tetos Anteriores	Abertas		0.92	Fechadas
Tetos Post. Vista Lateral	Abertas		0.82	Fechadas
Comprimento de Tetos	Curtas		1.56	Compridas



FILHA: S-S-I RENEGAD 823510203-ET



Avó Paterna: Cookiecutter Ssire Has-ET

007HO14320

Alphabet

HELIX X YODER X DAY

Nascimento: 29/04/2017
Reg: HO8403142934708
Oakfield Corners Dairy, Oakfield, NY

99% RHA-I | aAa: 423 | DMS: 345,135
Beta-Casein: A1A2 | Kappa-Casein: AB
Beta-Lactoglobulin: AB
Haplótipos: HH1T HH2T HH3T HH4T HH5T HH6T

OCD HELIX **ALPHABET**-ET

Pai: Aot Silver Helix-ET (VG-86)
Mãe: Ocd Yoder Avery 4119-ET (GP-83)

Avô: Woodcrest Mogul Yoder-ET (EX-90-GM)
Avó: Hmm Day Avery-ET (VG-86-VG-MS)

Bisavô: Minnigan-Hills Day-ET (GM)
Bisavó: Al-Lew Observ Avia 1095-ET (GP-84)



IRMÃ: BSD HELIX CALYBE 7322-ET2020RAHD

CDCB - PRODUÇÃO (PTA)	
Leite (lbs) | % Conf.:	+2.194 | 94
Proteína (lbs) 1%	+63 | -0.02
Gordura (lbs) 1%	+101 | +0.06
Filhas | Rebanhos	116 | 21
Feed Saved | % Conf.:	+98 | 53

ÍNDICES	
GTPI™	+2.887
Mérito Líquido (S)	+913
Mérito Pastejo (S)	+874
HHP (S)™	+892
DWP (S)	+862

CDCB - TIPO (PTA)	
Tipo | % Conf.:	+1.36 | 88
Filhas | Rebanhos	34 | 11
Composto Úbere	+1.59
Composto Corporal	-0.31
Composto P&P	+0.11

APTIDÃO	
Concepção do Touro | % Conf.: | Obs.	+0.6 | 99 | 30.130
Células Somáticas | % Conf.:	2.91 | 89
Vida Produtiva | % Conf.:	+3.7 | 83
Índice de Prenhez das Filhas | % Conf.:	-1.2 | 79

FACILIDADE DE PARTO (PTA)	
Fácil Parto - touros | % Conf.: | Obs.	2.2 | 99 | 8.902
Fácil Parto - filhas | % Conf.: | Obs. | F	2.0 | 75 | 31 | 31
Natimortos - touros | % Conf.: | Obs.	5.2 | 98 | 7.857
Natimortos - filhas | % Conf.: | Obs. | F	4.8 | 69 | 31 | 31

DEZEMBRO 2021 - CDCB - STA GENÔMICO

Estatura	Baixa	1.68	Alta
Caract. Leiteira	Grosseiro	1.45	Angulosa
Força	Fragil	-0.07	Forte
Profundidade Corporal	Raso	0.24	Profundo
Largura de Garupa	Estreita	0.09	Larga
Ângulo da Garupa	Alta	1.22	Baixa
Pernas Traseiras V. Lateral	Retas	-1.02	Curvas
Pernas Traseiras V. Tràs	Fechado	0.35	Paralelas
Ângulo do Casco	Baixo	1.30	Alto
Escore de Pernas e Pés	Baixo	0.46	Alto
Úbere Anterior, Inserção	Frouxo	1.73	Firme
Altura Úbere Posterior	Baixo	2.47	Alto
Largura Úbere Posterior	Estreito	2.04	Largo
Ligamento Central	Fraco	0.82	Forte
Profundidade de Úbere	Profundo	1.93	Raso
Coloc. Tetos Anteriores	Abertas	1.27	Fechadas
Tetos Post. Vista Lateral	Abertas	1.02	Fechadas
Comprimento de Tetos	Curtas	-1.35	Compridas



IRMÃ: FERTILE RID GEHELIX 8962-GRADERSID



S-S-I Delroy Biggelo-ET

250H014633

Biggelo

DELROY X TOPGUN X MONTROSS

Nascimento: 09/01/2018
Reg: H08403147223513
Select Sires Inc., Plain City, OH

99% RHA-I | aAa: 435 | DMS: 345,234
Beta-Casein: A1A1 | Kappa-Casein: AE
Beta-Lactoglobulin: AA
Haplótipos: HH1T HH2T HH3T HH4T HH5T HH6T

S-S-I DELROY **BIGGELO**-ET

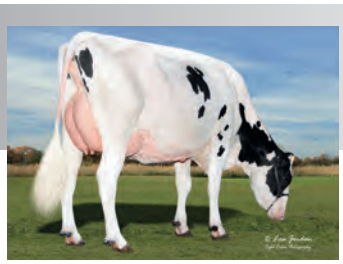

Filha: Lars Acres Biggelo Fayra-ET

Pai: S-S-I Bg Duke Delroy-ET (GM)
Mãe: S-S-I Topgun 10817 11710-ET

Avô: Plain-Knoll Davci Topgun-ET
Avó: S-S-I Mont 8828 10817-ET (GP-83-DOM)

Bisavô: Bacon-Hill Montross-ET (EX-92-GM)
Bisavó: S-S-I Sprsire Mabel 8828-ET (VG-85-VG-MS-DOM)

CDCB - PRODUÇÃO (PTA)	
Leite (lbs) | % Conf.:	+1.093 | 88
Proteína (lbs) 1%	+55 | +0.07
Gordura (lbs) 1%	+91 | +0.17
Filhas | Rebanhos	29 | 10
Feed Saved | % Conf.:	+147 | 44

ÍNDICES	
GTPI ™	+2.782
Mérito Líquido (S)	+809
Mérito Pastejo (S)	+794
HHP (S)™	+837
DWP (S)	+759

CDCB - TIPO (PTA)	
Tipo | % Conf.:	+1.04 | 81
Filhas | Rebanhos	0 | 0
Composto Úbere	+1.33
Composto Corporal	-1.19
Composto P&P	-0.51

APTIDÃO	
Concepção do Touro | % Conf.: | Obs.	-2.8 | 97 | 7.171
Células Somáticas | % Conf.:	2.75 | 82
Vida Produtiva | % Conf.:	+2.4 | 80
Índice de Prenhez das Filhas | % Conf.:	-1.1 | 77

FACILIDADE DE PARTO (PTA)	
Fácil Parto - touros | % Conf.: | Obs.	2.1 | 98 | 2.821
Fácil Parto - filhas | % Conf.: | Obs. | F	1.9 | 80 | 25 | 25
Natimortos - touros | % Conf.: | Obs.	5.8 | 94 | 2.620
Natimortos - filhas | % Conf.: | Obs. | F	5.7 | 76 | 25 | 25

DEZEMBRO 2021 - CDCB - STA GENÔMICO

Estatura	Baixa	-0.31	Alta
Caract. Leiteira	Grosseiro	1.98	Angulosa
Força	Fragil	-0.25	Forte
Profundidade Corporal	Raso	0.16	Profundo
Largura de Garupa	Estreita	-0.15	Larga
Ângulo da Garupa	Alta	1.73	Baixa
Pernas Traseiras V. Lateral	Retas	0.69	Curvas
Pernas Traseiras V. Tràs	Fechado	-1.00	Paralelas
Ângulo do Casco	Baixo	-0.74	Alto
Escore de Pernas e Pés	Baixo	-0.37	Alto
Úbere Anterior, Inserção	Frouxo	1.73	Firme
Altura Úbere Posterior	Baixo	1.64	Alto
Largura Úbere Posterior	Estreito	1.85	Largo
Ligamento Central	Fraco	0.06	Forte
Profundidade de Úbere	Profundo	0.55	Raso
Coloc. Tetos Anteriores	Abertas	1.16	Fechadas
Tetos Post. Vista Lateral	Abertas	0.54	Fechadas
Comprimento de Tetos	Curtas	-1.87	Compridas

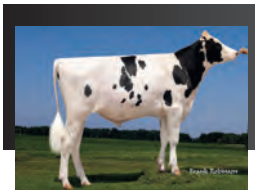

Quiet-Brook-D Levitate-ET

007H014366

Levitate

DELTA X SILVER X ELECTION

Nascimento: 21/06/2017
Reg: H08403134739743
John & Denise Dickinson, Hudson Falls, NY

99% RHA-I | aAa: 243 | DMS: 135,561
Beta-Casein: A1A2 | Kappa-Casein: BE
Beta-Lactoglobulin: BB
Haplótipos: HH1T HH2T HH3T HH4T HH5T HH6T

QUIET-BROOK-D **LEVITATE**-ET



Irmã: Oakfield Dlta Lovey 4254-ET

Pai: Mr Mogul Delta 1427-ET
Mãe: Quiet-Brook-D Sl Liberal-ET (VG-85)

Avô: Seagull-Bay Silver-ET
Avó: Quiet-Brook-D Babyelect-ET (VG-88-VG-MS-DOM)

Bisavô: Eildon-Tweed Sup Election (VG-85)
Bisavó: Quiet-Brook-D Babybook-ET (EX-94-2E-EX-MS-DOM)

CDCB - PRODUÇÃO (PTA)	
Leite (lbs) | % Conf.:	+1.364 | 92
Proteína (lbs) 1%	+39 | -0.01
Gordura (lbs) 1%	+56 | +0.01
Filhas | Rebanhos	100 | 16
Feed Saved | % Conf.:	+68 | 50

ÍNDICES	
GTPI ™	+2.662
Mérito Líquido (S)	+608
Mérito Pastejo (S)	+578
HHP (S)™	+585
DWP (S)	+486

CDCB - TIPO (PTA)	
Tipo | % Conf.:	+1.74 | 84
Filhas | Rebanhos	11 | 6
Composto Úbere	+2.31
Composto Corporal	-0.06
Composto P&P	+0.77

APTIDÃO	
Concepção do Touro | % Conf.: | Obs.	+0.1 | 98 | 13.431
Células Somáticas | % Conf.:	2.99 | 89
Vida Produtiva | % Conf.:	+3.3 | 83
Índice de Prenhez das Filhas | % Conf.:	-0.4 | 80

FACILIDADE DE PARTO (PTA)	
Fácil Parto - touros | % Conf.: | Obs.	2.2 | 97 | 2.073
Fácil Parto - filhas | % Conf.: | Obs. | F	1.8 | 73 | 47 | 47
Natimortos - touros | % Conf.: | Obs.	6.7 | 94 | 1.894
Natimortos - filhas | % Conf.: | Obs. | F	4.7 | 65 | 46 | 46

DEZEMBRO 2021 - CDCB - STA GENÔMICO

Estatura	Baixa	1.45	Alta
Caract. Leiteira	Grosseiro	1.44	Angulosa
Força	Fragil	0.20	Forte
Profundidade Corporal	Raso	0.58	Profundo
Largura de Garupa	Estreita	0.53	Larga
Ângulo da Garupa	Alta	1.20	Baixa
Pernas Traseiras V. Lateral	Retas	0.25	Curvas
Pernas Traseiras V. Tràs	Fechado	1.04	Paralelas
Ângulo do Casco	Baixo	1.49	Alto
Escore de Pernas e Pés	Baixo	0.98	Alto
Úbere Anterior, Inserção	Frouxo	2.69	Firme
Altura Úbere Posterior	Baixo	3.28	Alto
Largura Úbere Posterior	Estreito	2.53	Largo
Ligamento Central	Fraco	1.56	Forte
Profundidade de Úbere	Profundo	2.29	Raso
Coloc. Tetos Anteriores	Abertas	1.77	Fechadas
Tetos Post. Vista Lateral	Abertas	1.93	Fechadas
Comprimento de Tetos	Curtas	-1.39	Compridas



Leaninghouse Helix 22137-ET

007H012978

House

HANG-TIME X JACEY X NUMERO UNO

Nascimento:17/02/2016
Reg: H08403131992881
Rock Hill Dairy LLC, Dexter, NM

99% RHA-I | aAa: 315 | DMS: 561,126
Beta-Casein: A2A2 | Kappa-Casein: AB
Beta-Lactoglobulin: AB
Haplótipos: HH1T HH2T HH3T HH4T HH5T HH6T

LEANING**HOUSE** HELIX 22137-ET



Filha: Ladys Manor Hlix Kelby-ET

Pai: Cookiecutter Hang-Time-ET (EX-90)
Mãe: Blondin Butz Jacey Mistress (VG-88-VG-MS)

Avô: Coyne-Farms Jacey Cri-ET
Avó: Sully Numero Uno Maribel-ET

Bisavô: Amighetti Numero Uno-ET (GM)
Bisavó: Sully Planet Manitoba-ET (GP-83-DOM)

CDCB - PRODUÇÃO (PTA)	
Leite (lbs) | % Conf.:	+376 | 99
Proteína (lbs) 1%	+29 | +0.06
Gordura (lbs) 1%	+45 | +0.11
Filhas | Rebanhos	4.205 | 909
Feed Saved | % Conf.:	-39 | 53

ÍNDICES	
GTPI ™	+2.620
Mérito Líquido (S)	+476
Mérito Pastejo (S)	+480
HHP (S)™	+561
DWP (S)	+488

CDCB - TIPO (PTA)	
Tipo | % Conf.:	+1.97 | 98
Filhas | Rebanhos	1.187 | 425
Composto Úbere	+2.13
Composto Corporal	-0.02
Composto P&P	+1.15

APTIDÃO	
Concepção do Touro | % Conf.: | Obs.	+0.5 | 99 | 31.436
Células Somáticas | % Conf.:	2.61 | 99
Vida Produtiva | % Conf.:	+2.5 | 93
Índice de Prenhez das Filhas | % Conf.:	+0.4 | 96

FACILIDADE DE PARTO (PTA)	
Fácil Parto - touros | % Conf.: | Obs.	2.1 | 99 | 12.489
Fácil Parto - filhas | % Conf.: | Obs. | F	2.9 | 96 | 1.449 | 1.932
Natimortos - touros | % Conf.: | Obs.	5.2 | 98 | 11.204
Natimortos - filhas | % Conf.: | Obs. | F	6.8 | 96 | 1.353 | 1.778

DEZEMBRO 2021 - CDCB - STA GENÔMICO

Estatura	Baixa	0.84	Alta
Caract. Leiteira	Grosseiro	1.57	Angulosa
Força	Fragil	0.46	Forte
Profundidade Corporal	Raso	0.72	Profundo
Largura de Garupa	Estreita	0.81	Larga
Ângulo da Garupa	Alta	-0.29	Baixa
Pernas Traseiras V. Lateral	Retas	-0.39	Curvas
Pernas Traseiras V. Tràs	Fechado	0.67	Paralelas
Ângulo do Casco	Baixo	1.11	Alto
Escore de Pernas e Pés	Baixo	1.42	Alto
Úbere Anterior, Inserção	Frouxo	2.66	Firme
Altura Úbere Posterior	Baixo	2.45	Alto
Largura Úbere Posterior	Estreito	3.40	Largo
Ligamento Central	Fraco	1.42	Forte
Profundidade de Úbere	Profundo	1.23	Raso
Coloc. Tetos Anteriores	Abertas	1.51	Fechadas
Tetos Post. Vista Lateral	Abertas	1.56	Fechadas
Comprimento de Tetos	Curtas	-1.63	Compridas

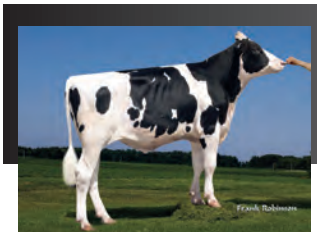

Ocd Helix Forte-ET

007H014319

Forte

OCD HELIX **FORTE**-ET

HELIX X DELTA X NUMERO UNO

Nascimento: 25/04/2017
Reg: H08403142934691
Oakfield Corners Dairy, Oakfield, NY

100% RHA-NA | aAa: 243 | DMS: 345,135
Beta-Casein: A1A2 | Kappa-Casein: BB
Beta-Lactoglobulin: AB
Haplótipos: HH1T HH2T HH3T HH4T HH5T HH6T

Pai: Aot Silver Helix-ET (VG-86)
Mãe: Ocd Delta Frances 34899-ET (EX-90-EX-MS-DOM)

Avô: Mr Mogul Delta 1427-ET
Avó: Ocd Numerouno Frances 2-ETN (VG-85-DOM)

Bisavô: Amighetti Numero Uno-ET (GM)
Bisavó: Lars-Acres Felices Fame-ET (EX-91-2E-EX-MS-DOM)



Bisavó: Lars-Acres Felices Fame-ET

CDCB - PRODUÇÃO (PTA)	
Leite (lbs) | % Conf.:	+249 | 95
Proteína (lbs) 1%	+21 | +0.05
Gordura (lbs) 1%	+79 | +0.25
Filhas | Rebanhos	172 | 31
Feed Saved | % Conf.:	-23 | 51

ÍNDICES	
GTPI ™	+2.665
Mérito Líquido (S)	+625
Mérito Pastejo (S)	+601
HHP (S) ™	+694
DWP (S)	+640

CDCB - TIPO (PTA)	
Tipo | % Conf.:	+1.35 | 85
Filhas | Rebanhos	14 | 6
Composto Úbere	+1.70
Composto Corporal	+0.33
Composto P&P	+0.35

APTIDÃO	
Concepção do Touro | % Conf.: | Obs.	-1.1 | 99 | 23.271
Células Somáticas | % Conf.:	2.69 | 91
Vida Produtiva | % Conf.:	+3.6 | 85
Índice de Prenhez das Filhas | % Conf.:	+0.4 | 84

FACILIDADE DE PARTO (PTA)	
Fácil Parto - touros | % Conf.: | Obs.	2.7 | 99 | 6.640
Fácil Parto - filhas | % Conf.: | Obs. | F	2.5 | 76 | 43 | 43
Natimortos - touros | % Conf.: | Obs.	6.9 | 98 | 6.179
Natimortos - filhas | % Conf.: | Obs. | F	4.5 | 70 | 38 | 38

DEZEMBRO 2021 - CDCB - STA GENÔMICO

Estatura	Baixa	1.19	Alta
Caract. Leiteira	Grosseiro	0.54	Angulosa
Força	Fragil	0.41	Forte
Profundidade Corporal	Raso	0.40	Profundo
Largura de Garupa	Estreita	-0.11	Larga
Ângulo da Garupa	Alta	-0.52	Baixa
Pernas Traseiras V. Lateral	Retas	-0.20	Curvas
Pernas Traseiras V. Tràs	Fechado	0.22	Paralelas
Ângulo do Casco	Baixo	1.58	Alto
Escore de Pernas e Pés	Baixo	0.61	Alto
Úbere Anterior, Inserção	Frouxo	2.10	Firme
Altura Úbere Posterior	Baixo	2.01	Alto
Largura Úbere Posterior	Estreito	1.43	Largo
Ligamento Central	Fraco	1.55	Forte
Profundidade de Úbere	Profundo	2.22	Raso
Coloc. Tetos Anteriores	Abertas	1.10	Fechadas
Tetos Post. Vista Lateral	Abertas	1.13	Fechadas
Comprimento de Tetos	Curtas	-0.45	Compridas

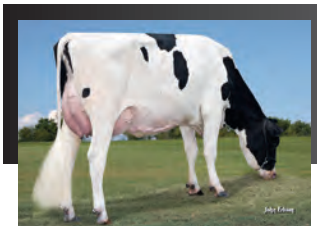

Avó: Plain-Knoll Mogul Mariah

007H014124

Houdini

BADGER S-S-I HLX **HOUDINI**-ET

HELIX X JOSUPER X MOGUL

Nascimento: 02/03/2017
Reg: H08403005586370
Badger Holsteins, Unity, WI

99% RHA-I | aAa: 423 | DMS: 345,234
Beta-Casein: A1A1 | Kappa-Casein: BB
Beta-Lactoglobulin: AB
Haplótipos: HH1T HH2T HH3T HH4T HH5T HH6T

Pai: Aot Silver Helix-ET (VG-86)
Mãe: Plain-Knoll Ssi Bg 7467-ET (GP-82-VG-MS-DOM)

Avô: Uecker Supersire Josuper-ET
Avó: Plain-Knoll Mogul Mariah (VG-88-VG-MS-GMD-DOM)

Bisavô: Mountfield Ssi Dcy Mogul-ET (EX-93-GM)
Bisavó: Roylane Socra Mira 1760-ET (EX-91-2E-EX-MS-DOM)



Irmã: BSD Helix Calybe 7322-ET

CDCB - PRODUÇÃO (PTA)	
Leite (lbs) | % Conf.:	+1.758 | 94
Proteína (lbs) 1%	+62 | +0.03
Gordura (lbs) 1%	+98 | +0.10
Filhas | Rebanhos	136 | 35
Feed Saved | % Conf.:	+202 | 53

ÍNDICES	
GTPI ™	+2.806
Mérito Líquido (S)	+820
Mérito Pastejo (S)	+821
HHP (S) ™	+792
DWP (S)	+487

CDCB - TIPO (PTA)	
Tipo | % Conf.:	+1.19 | 90
Filhas | Rebanhos	71 | 22
Composto Úbere	+0.84
Composto Corporal	-0.30
Composto P&P	+1.04

APTIDÃO	
Concepção do Touro | % Conf.: | Obs.	+0.9 | 99 | 18.654
Células Somáticas | % Conf.:	3.10 | 90
Vida Produtiva | % Conf.:	+1.9 | 85
Índice de Prenhez das Filhas | % Conf.:	-1.0 | 85

FACILIDADE DE PARTO (PTA)	
Fácil Parto - touros | % Conf.: | Obs.	2.4 | 98 | 2.461
Fácil Parto - filhas | % Conf.: | Obs. | F	2.3 | 75 | 82 | 82
Natimortos - touros | % Conf.: | Obs.	5.9 | 95 | 2.312
Natimortos - filhas | % Conf.: | Obs. | F	4.7 | 76 | 82 | 82

DEZEMBRO 2021 - CDCB - STA GENÔMICO

Estatura	Baixa	1.10	Alta
Caract. Leiteira	Grosseiro	1.79	Angulosa
Força	Fragil	0.28	Forte
Profundidade Corporal	Raso	0.65	Profundo
Largura de Garupa	Estreita	0.19	Larga
Ângulo da Garupa	Alta	-0.66	Baixa
Pernas Traseiras V. Lateral	Retas	-0.06	Curvas
Pernas Traseiras V. Tràs	Fechado	1.14	Paralelas
Ângulo do Casco	Baixo	0.88	Alto
Escore de Pernas e Pés	Baixo	1.23	Alto
Úbere Anterior, Inserção	Frouxo	0.65	Firme
Altura Úbere Posterior	Baixo	1.51	Alto
Largura Úbere Posterior	Estreito	1.53	Largo
Ligamento Central	Fraco	0.72	Forte
Profundidade de Úbere	Profundo	0.66	Raso
Coloc. Tetos Anteriores	Abertas	1.26	Fechadas
Tetos Post. Vista Lateral	Abertas	0.98	Fechadas
Comprimento de Tetos	Curtas	-1.52	Compridas



Blumenfeld Frazld Brass-ET

007H014158

Brass

FRAZZLED X SPRING X HEADLINER

Nascimento: 16/04/2017
Reg: H08403141657532
Blumenfeld Holsteins LLC, Hawley, MN

99% RHA-I | aAa: 423 | DMS: 345
Beta-Casein: A2A2 | Kappa-Casein: AB
Beta-Lactoglobulin: AB
Haplótipos: HH1T HH2T HH3T HH4T HH5T HH6T

BLUMENFELD FRAZLD **BRASS**-ET

Pai: Melarry Josuper Frazzled-ET
Mãe: Blumenfeld 4508 Spr 5054-ET (VG-87-EX-MS)

Avô: Westenrade Altaspring
Avó: Peach-State HI Rachel-ET (VG-85-VG-MS-DOM)

Bisavô: Seagull-Bay Headliner-ET (VG-87-GM)
Bisavó: Peach-State Domain Rose (VG-85-VG-MS)



Filha: S-S-I Brass 7672 11119-ET

CDCB - PRODUÇÃO (PTA)	
Leite (lbs) | % Conf.:	+1.087 | 96
Proteína (lbs) 1%	+33 | +0.00
Gordura (lbs) 1%	+70 | +0.10
Filhas | Rebanhos	154 | 49
Feed Saved | % Conf.:	+18 | 51

ÍNDICES	
GTPI™	+2.697
Mérito Líquido (S)	+699
Mérito Pastejo (S)	+588
HHP (S)™	+673
DWP (S)	+553

CDCB - TIPO (PTA)	
Tipo | % Conf.:	+1.72 | 92
Filhas | Rebanhos	63 | 25
Composto Úbere	+1.79
Composto Corporal	-0.45
Composto P&P	+0.72

APTIDÃO	
Concepção do Touro | % Conf.: | Obs.	+2.8 | 96 | 5.574
Células Somáticas | % Conf.:	2.65 | 90
Vida Produtiva | % Conf.:	+5.0 | 86
Índice de Prenhez das Filhas | % Conf.:	-2.3 | 84

FACILIDADE DE PARTO (PTA)	
Fácil Parto - touros | % Conf.: | Obs.	2.7 | 98 | 2.456
Fácil Parto - filhas | % Conf.: | Obs. | F	2.6 | 85 | 62 | 62
Natimortos - touros | % Conf.: | Obs.	5.9 | 95 | 2.296
Natimortos - filhas | % Conf.: | Obs. | F	4.9 | 81 | 61 | 61

DEZEMBRO 2021 - CDCB - STA GENÔMICO

Estatura	Baixa	0.28	Alta
Caract. Leiteira	Grosseiro	1.29	Angulosa
Força	Fragil	-0.03	Forte
Profundidade Corporal	Raso	0.03	Profundo
Largura de Garupa	Estreita	0.68	Larga
Ângulo da Garupa	Alta	-0.83	Baixa
Pernas Traseiras V. Lateral	Retas	0.59	Curvas
Pernas Traseiras V. Tràs	Fechado	0.67	Paralelas
Ângulo do Casco	Baixo	0.53	Alto
Escore de Pernas e Pés	Baixo	0.77	Alto
Úbere Anterior, Inserção	Frouxo	1.66	Firme
Altura Úbere Posterior	Baixo	2.07	Alto
Largura Úbere Posterior	Estreito	1.76	Largo
Ligamento Central	Fraco	1.79	Forte
Profundidade de Úbere	Profundo	1.52	Raso
Coloc. Tetos Anteriores	Abertas	1.74	Fechadas
Tetos Post. Vista Lateral	Abertas	2.19	Fechadas
Comprimento de Tetos	Curtas	-0.60	Compridas



Pine-Tree Cw Legacy-ET

007H014250

Legacy

FRAZZLED X YODER X LIQUID GOLD

Nascimento: 23/06/2017
Reg: H08403142332722
Matthew Steiner, Marshallville, OH

99% RHA-I | aAa: 243 | DMS: 135,561
Beta-Casein: A2A2 | Kappa-Casein: AB
Beta-Lactoglobulin: AA
Haplótipos: HH1T HH2T HH3T HH4T HH5T HH6T

PINE-TREE CW **LEGACY**-ET

Pai: Melarry Josuper Frazzled-ET
Mãe: Endco Yoder L7933 9839-ET (VG-86-VG-MS)

Avô: Woodcrest Mogul Yoder-ET (EX-90-GM)
Avó: T-Spruce Lgold 7933-ET (GP-81)

Bisavô: Generations Liquid Gold (EX-92)
Bisavó: Bosside Epic Yinga (VG-87-VG-MS-GMD-DOM)



Filha: S-S-I La 28180 22861-ET

CDCB - PRODUÇÃO (PTA)	
Leite (lbs) | % Conf.:	+451 | 98
Proteína (lbs) 1%	+31 | +0.06
Gordura (lbs) 1%	+68 | +0.18
Filhas | Rebanhos	384 | 51
Feed Saved | % Conf.:	+82 | 52

ÍNDICES	
GTPI™	+2.763
Mérito Líquido (S)	+877
Mérito Pastejo (S)	+798
HHP (S)™	+854
DWP (S)	+821

CDCB - TIPO (PTA)	
Tipo | % Conf.:	+0.40 | 94
Filhas | Rebanhos	149 | 23
Composto Úbere	+1.52
Composto Corporal	-1.33
Composto P&P	-0.24

APTIDÃO	
Concepção do Touro | % Conf.: | Obs.	-0.1 | 95 | 5.174
Células Somáticas | % Conf.:	2.60 | 94
Vida Produtiva | % Conf.:	+8.2 | 88
Índice de Prenhez das Filhas | % Conf.:	+0.6 | 88

FACILIDADE DE PARTO (PTA)	
Fácil Parto - touros | % Conf.: | Obs.	2.4 | 99 | 3.227
Fácil Parto - filhas | % Conf.: | Obs. | F	2.8 | 97 | 137 | 137
Natimortos - touros | % Conf.: | Obs.	6.3 | 97 | 2.800
Natimortos - filhas | % Conf.: | Obs. | F	4.8 | 96 | 136 | 136

DEZEMBRO 2021 - CDCB - STA GENÔMICO

Estatura	Baixa	-1.28	Alta
Caract. Leiteira	Grosseiro	-0.28	Angulosa
Força	Fragil	-1.30	Forte
Profundidade Corporal	Raso	-1.68	Profundo
Largura de Garupa	Estreita	-0.56	Larga
Ângulo da Garupa	Alta	-0.22	Baixa
Pernas Traseiras V. Lateral	Retas	-0.56	Curvas
Pernas Traseiras V. Tràs	Fechado	-0.45	Paralelas
Ângulo do Casco	Baixo	-0.69	Alto
Escore de Pernas e Pés	Baixo	-0.47	Alto
Úbere Anterior, Inserção	Frouxo	1.55	Firme
Altura Úbere Posterior	Baixo	1.53	Alto
Largura Úbere Posterior	Estreito	1.28	Largo
Ligamento Central	Fraco	0.46	Forte
Profundidade de Úbere	Profundo	1.13	Raso
Coloc. Tetos Anteriores	Abertas	0.58	Fechadas
Tetos Post. Vista Lateral	Abertas	0.61	Fechadas
Comprimento de Tetos	Curtas	-1.80	Compridas



De-Su Frazz Tahiti 14104-ET

007H014229

Tahiti

FRAZZLED X DELTA X SUPERSIRE

Nascimento: 23/03/2017
Reg: H08403141559498
De Su Holsteins LLC, New Albin, IA

99% RHA-I | aAa: 435 | DMS: 345,135
Beta-Casein: A2A2 | Kappa-Casein: AB
Beta-Lactoglobulin: AA
Haplótipos: HH1T HH2T HH3T HH4T HH5T HH6T

DE-SU FRAZZ **TAHITI** 14104-ET

Pai: Melarry Josuper Frazzled-ET
Mãe: De-Su Delta 4900-ET (GP-81-DOM)

Avô: Mr Mogul Delta 1427-ET
Avó: De-Su Supersire 3349-ET (VG-86-DOM)

Bisavô: Seagull-Bay Supersire-ET (EX-90-GM)
Bisavó: Clear-Echo M-O-M 2150-ET (VG-87-EX-MS-DOM)



Filha: Lars-Acres Tahiti Graby

CDCB - PRODUÇÃO (PTA)	
Leite (lbs) | % Conf.:	+1.723 | 96
Proteína (lbs) 1%	+58 | +0.02
Gordura (lbs) 1%	+86 | +0.07
Filhas | Rebanhos	242 | 59
Feed Saved | % Conf.:	+156 | 51

ÍNDICES	
GTPI ™	+2.803
Mérito Líquido (S)	+925
Mérito Pastejo (S)	+891
HHP (S) ™	+898
DWP (S)	+872

CDCB - TIPO (PTA)	
Tipo | % Conf.:	+0.86 | 92
Filhas | Rebanhos	63 | 22
Composto Úbere	+0.46
Composto Corporal	-1.15
Composto P&P	-0.62

APTIDÃO	
Concepção do Touro | % Conf.: | Obs.	+0.2 | 99 | 23.560
Células Somáticas | % Conf.:	2.99 | 92
Vida Produtiva | % Conf.:	+5.4 | 87
Índice de Prenhez das Filhas | % Conf.:	+0.2 | 84

FACILIDADE DE PARTO (PTA)	
Fácil Parto - touros | % Conf.: | Obs.	1.8 | 99 | 7.250
Fácil Parto - filhas | % Conf.: | Obs. | F	2.4 | 91 | 127 | 127
Natimortos - touros | % Conf.: | Obs.	5.1 | 98 | 6.075
Natimortos - filhas | % Conf.: | Obs. | F	5.0 | 88 | 105 | 105

DEZEMBRO 2021 - CDCB - STA GENÔMICO

Estatura	Baixa	0.13	Alta
Caract. Leiteira	Grosseiro	1.78	Angulosa
Força	Fragil	-0.32	Forte
Profundidade Corporal	Raso	0.18	Profundo
Largura de Garupa	Estreita	-0.72	Larga
Ângulo da Garupa	Alta	-0.77	Baixa
Pernas Traseiras V. Lateral	Retas	1.68	Curvas
Pernas Traseiras V. Tràs	Fechado	-1.22	Paralelas
Ângulo do Casco	Baixo	-0.56	Alto
Escore de Pernas e Pés	Baixo	-0.28	Alto
Úbere Anterior, Inserção	Frouxo	0.38	Firme
Altura Úbere Posterior	Baixo	0.52	Alto
Largura Úbere Posterior	Estreito	0.93	Largo
Ligamento Central	Fraco	0.61	Forte
Profundidade de Úbere	Profundo	-0.06	Raso
Coloc. Tetos Anteriores	Abertas	0.83	Fechadas
Tetos Post. Vista Lateral	Abertas	1.10	Fechadas
Comprimento de Tetos	Curtas	-0.97	Compridas



T-Spruce Frazzled Huey-ET

007H014125

Huey

FRAZZLED X SILVER X LIQUID GOLD

Nascimento: 04/02/2017
Reg: H08403142490264
T-Spruce, Richmond, MN

99% RHA-I | aAa: 423 | DMS: 456,345
Beta-Casein: A2A2 | Kappa-Casein: AB
Beta-Lactoglobulin: AA
Haplótipos: HH1T HH2T HH3T HH4T HH5T HH6T

T-SPRUCE FRAZZLED **HUEY**-ET

Pai: Melarry Josuper Frazzled-ET
Mãe: T-Spruce Silver 9280-ET (VG-85-DOM)

Avô: Seagull-Bay Silver-ET
Avó: T-Spruce Lgold 7871-ET (GP-83-DOM)

Bisavô: Generations Liquid Gold (EX-92)
Bisavó: Coyne-Farms Fbook Jaela-ET (VG-85)



Filha: Adaway Huey 2228-ETS

CDCB - PRODUÇÃO (PTA)	
Leite (lbs) | % Conf.:	+186 | 99
Proteína (lbs) 1%	+24 | +0.06
Gordura (lbs) 1%	+70 | +0.22
Filhas | Rebanhos	774 | 144
Feed Saved | % Conf.:	+43 | 53

ÍNDICES	
GTPI ™	+2.637
Mérito Líquido (S)	+696
Mérito Pastejo (S)	+636
HHP (S) ™	+786
DWP (S)	+596

CDCB - TIPO (PTA)	
Tipo | % Conf.:	+0.67 | 96
Filhas | Rebanhos	256 | 63
Composto Úbere	+1.21
Composto Corporal	-0.17
Composto P&P	-0.04

APTIDÃO	
Concepção do Touro | % Conf.: | Obs.	-0.3 | 98 | 15.931
Células Somáticas | % Conf.:	2.68 | 96
Vida Produtiva | % Conf.:	+5.5 | 88
Índice de Prenhez das Filhas | % Conf.:	-0.1 | 90

FACILIDADE DE PARTO (PTA)	
Fácil Parto - touros | % Conf.: | Obs.	2.3 | 99 | 9.329
Fácil Parto - filhas | % Conf.: | Obs. | F	2.2 | 93 | 322 | 320
Natimortos - touros | % Conf.: | Obs.	5.6 | 98 | 7.960
Natimortos - filhas | % Conf.: | Obs. | F	4.7 | 90 | 264 | 262

DEZEMBRO 2021 - CDCB - STA GENÔMICO

Estatura	Baixa	0.13	Alta
Caract. Leiteira	Grosseiro	-0.48	Angulosa
Força	Fragil	-0.33	Forte
Profundidade Corporal	Raso	-0.61	Profundo
Largura de Garupa	Estreita	-0.80	Larga
Ângulo da Garupa	Alta	0.37	Baixa
Pernas Traseiras V. Lateral	Retas	0.37	Curvas
Pernas Traseiras V. Tràs	Fechado	-0.26	Paralelas
Ângulo do Casco	Baixo	-0.13	Alto
Escore de Pernas e Pés	Baixo	0.18	Alto
Úbere Anterior, Inserção	Frouxo	0.90	Firme
Altura Úbere Posterior	Baixo	2.19	Alto
Largura Úbere Posterior	Estreito	0.43	Largo
Ligamento Central	Fraco	0.75	Forte
Profundidade de Úbere	Profundo	1.39	Raso
Coloc. Tetos Anteriores	Abertas	-0.01	Fechadas
Tetos Post. Vista Lateral	Abertas	0.11	Fechadas
Comprimento de Tetos	Curtas	-0.12	Compridas



Bisavó: Miss Ocd Robst Delicious-ET

007H014332

Mankato

FRAZZLED X MONTROSS X JACKMAN

Nascimento: 04/02/2017
Reg: H08403142490262
T-Spruce, Richmond, MN

99% RHA-I | aAa: N/A | DMS: 456,345
Beta-Casein: A2A2 | Kappa-Casein: AB
Beta-Lactoglobulin: AA
Haplótipos: HH1T HH2T HH3T HH4T HH5T HH6T

T-SPRUCE FRAZLD **MANKATO**-ET

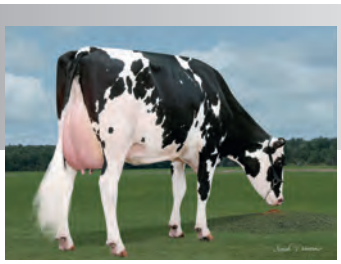

Avó Paterna: Melarry Shotglass Frazzle

Pai: Melarry Josuper Frazzled-ET
Mãe: Ms Jack Mon 32328-ET (VG-87-VG-MS)

Avô: Bacon-Hill Montross-ET (EX-92-GM)
Avó: Ms Delicious Jackman-ET (GP-80-DOM)

Bisavô: De-Su Altajackman-ET
Bisavó: Miss Ocd Robst Delicious-ET (VG-87-VG-MS-GMD-DOM)

CDCB - PRODUÇÃO (PTA)	
Leite (lbs) | % Conf.:	+1.986 | 94
Proteína (lbs) 1%	+67 | +0.02
Gordura (lbs) 1%	+61 | -0.05
Filhas | Rebanhos	139 | 42
Feed Saved | % Conf.:	+32 | 47

ÍNDICES	
GTPI ™	+2.630
Mérito Líquido (S)	+733
Mérito Pastejo (S)	+586
HHP (S)™	+751
DWP (S)	+605

CDCB - TIPO (PTA)	
Tipo | % Conf.:	+0.72 | 81
Filhas | Rebanhos	0 | 0
Composto Úbere	+1.29
Composto Corporal	+0.05
Composto P&P	-0.25

APTIDÃO	
Concepção do Touro | % Conf.: | Obs.	0 | 0 | 0
Células Somáticas | % Conf.:	2.63 | 91
Vida Produtiva | % Conf.:	+4.5 | 84
Índice de Prenhez das Filhas | % Conf.:	-4.0 | 87

FACILIDADE DE PARTO (PTA)	
Fácil Parto - touros | % Conf.: | Obs.	2.1 | 87 | 228
Fácil Parto - filhas | % Conf.: | Obs. | F	3.2 | 72 | 40 | 40
Natimortos - touros | % Conf.: | Obs.	5.2 | 78 | 212
Natimortos - filhas | % Conf.: | Obs. | F	6.4 | 66 | 40 | 40

DEZEMBRO 2021 - CDCB - STA GENÔMICO

		-2 -1 0 1 2	
Estatura	Baixa	-0.05	Alta
Caract. Leiteira	Grosseiro	0.42	Angulosa
Força	Fragil	0.30	Forte
Profundidade Corporal	Raso	-0.03	Profundo
Largura de Garupa	Estreita	0.25	Larga
Ângulo da Garupa	Alta	-0.24	Baixa
Pernas Traseiras V. Lateral	Retas	-0.33	Curvas
Pernas Traseiras V. Trás	Fechado	-0.44	Paralelas
Ângulo do Casco	Baixo	0.26	Alto
Escore de Pernas e Pés	Baixo	-0.21	Alto
Úbere Anterior, Inserção	Frouxo	1.07	Firme
Altura Úbere Posterior	Baixo	2.31	Alto
Largura Úbere Posterior	Estreito	2.19	Largo
Ligamento Central	Fraco	0.28	Forte
Profundidade de Úbere	Profundo	0.11	Raso
Coloc. Tetos Anteriores	Abertas	-0.51	Fechadas
Tetos Post. Vista Lateral	Abertas	-0.02	Fechadas
Comprimento de Tetos	Curtas	0.68	Compridas



Triplecrown Double Dupre-ET

007H014293

Dupre

FRAZZLED X DELTA X SALEEN

Nascimento:19/03/2017
Reg: H08403138766572
Triple Crown Genetics, Jerome, ID

99% RHA-I | aAa: 423 | DMS: 456,345
Beta-Casein: A1A2 | Kappa-Casein: AE
Beta-Lactoglobulin: BB
Haplótipos: HH1T HH2T HH3T HH4T HH5T HH6T

TRIPLECROWN DOUBLE **DUPRE**-ET



Irmã: Leaning house Dupre 62570-RSID

Pai: Melarry Josuper Frazzled-ET
Mãe: Triplecrown Delta 114-ET (GP-83-VG-MS)

Avô: Mr Mogul Delta 1427-ET
Avó: Ms America Starlet-ET (GP-81)

Bisavô: Fustead Saleen
Bisavó: Seagull-Bay Miss America-ET (EX-91-EX-MS-GMD-DOM)

CDCB - PRODUÇÃO (PTA)	
Leite (lbs) | % Conf.:	+1.211 | 97
Proteína (lbs) 1%	+34 | -0.01
Gordura (lbs) 1%	+60 | +0.05
Filhas | Rebanhos	389 | 58
Feed Saved | % Conf.:	+95 | 50

ÍNDICES	
GTPI ™	+2.669
Mérito Líquido (S)	+774
Mérito Pastejo (S)	+717
HHP (S)™	+800
DWP (S)	+725

CDCB - TIPO (PTA)	
Tipo | % Conf.:	+0.44 | 91
Filhas | Rebanhos	95 | 20
Composto Úbere	+0.69
Composto Corporal	-0.11
Composto P&P	+0.07

APTIDÃO	
Concepção do Touro | % Conf.: | Obs.	0 | 0 | 0
Células Somáticas | % Conf.:	2.71 | 93
Vida Produtiva | % Conf.:	+6.3 | 87
Índice de Prenhez das Filhas | % Conf.:	+0.8 | 88

FACILIDADE DE PARTO (PTA)	
Fácil Parto - touros | % Conf.: | Obs.	2.0 | 98 | 2.418
Fácil Parto - filhas | % Conf.: | Obs. | F	2.1 | 80 | 164 | 164
Natimortos - touros | % Conf.: | Obs.	5.9 | 94 | 1.788
Natimortos - filhas | % Conf.: | Obs. | F	5.0 | 80 | 140 | 140

DEZEMBRO 2021 - CDCB - STA GENÔMICO

		-2 -1 0 1 2	
Estatura	Baixa	-0.35	Alta
Caract. Leiteira	Grosseiro	-0.11	Angulosa
Força	Fragil	0.05	Forte
Profundidade Corporal	Raso	-0.38	Profundo
Largura de Garupa	Estreita	-0.49	Larga
Ângulo da Garupa	Alta	0.53	Baixa
Pernas Traseiras V. Lateral	Retas	0.13	Curvas
Pernas Traseiras V. Trás	Fechado	-0.36	Paralelas
Ângulo do Casco	Baixo	-0.16	Alto
Escore de Pernas e Pés	Baixo	0.10	Alto
Úbere Anterior, Inserção	Frouxo	0.70	Firme
Altura Úbere Posterior	Baixo	0.96	Alto
Largura Úbere Posterior	Estreito	1.37	Largo
Ligamento Central	Fraco	-0.23	Forte
Profundidade de Úbere	Profundo	-0.16	Raso
Coloc. Tetos Anteriores	Abertas	0.00	Fechadas
Tetos Post. Vista Lateral	Abertas	-0.16	Fechadas
Comprimento de Tetos	Curtas	-0.19	Compridas



Melarry Frazzled Moola-ET

007H014194

Moola

FRAZZLED X JOSUPER X DONATELLO

Nascimento:02/01/2017
Reg: H08403141562680
Melarry Farms, Rice, MN

99% RHA-I | aAa: 324 | DMS: 135,123
Beta-Casein: A2A2 | Kappa-Casein: AA
Beta-Lactoglobulin: BB
Haplótipos: HH1T HH2T HH3T HH4T HH5T HH6T

MELARRY FRAZZLED **MOOLA**-ET

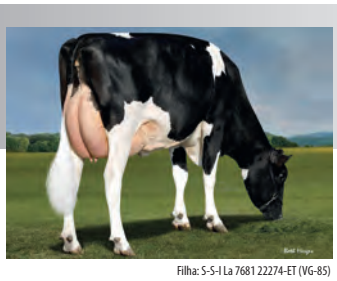

Filha: S-S-I La 7681 22274-ET (VG-85)

Pai: Melarry Josuper Frazzled-ET
Mãe: Melarry Josuper Moola-ET (VG-86-VG-MS)

Avô: Uecker Supersire Josuper-ET
Avó: Melarry Donatello Muffin-ET (VG-86-VG-MS-DOM)

Bisavô: Mr Ocd Robust Donatello-ET (GM)
Bisavó: Melarry Al Mckenna-ET (VG-88-EX-MS-DOM)

CDCB - PRODUÇÃO (PTA)	
Leite (lbs) | % Conf.:	+640 | 98
Proteína (lbs) 1%	+28 | +0.03
Gordura (lbs) 1%	+71 | +0.16
Filhas | Rebanhos	649 | 139
Feed Saved | % Conf.:	-12 | 52

ÍNDICES	
GTPI ™	+2.605
Mérito Líquido (S)	+717
Mérito Pastejo (S)	+597
HHP (S)™	+734
DWP (S)	+819

CDCB - TIPO (PTA)	
Tipo | % Conf.:	+0.05 | 94
Filhas | Rebanhos	113 | 46
Composto Úbere	+0.77
Composto Corporal	-0.86
Composto P&P	+0.32

APTIDÃO	
Concepção do Touro | % Conf.: | Obs.	+0.3 | 93 | 3.254
Células Somáticas | % Conf.:	2.48 | 95
Vida Produtiva | % Conf.:	+5.6 | 88
Índice de Prenhez das Filhas | % Conf.:	-1.5 | 88

FACILIDADE DE PARTO (PTA)	
Fácil Parto - touros | % Conf.: | Obs.	2.3 | 99 | 3.921
Fácil Parto - filhas | % Conf.: | Obs. | F	2.3 | 89 | 313 | 311
Natimortos - touros | % Conf.: | Obs.	6.2 | 96 | 3.323
Natimortos - filhas | % Conf.: | Obs. | F	4.7 | 87 | 293 | 291

DEZEMBRO 2021 - CDCB - STA GENÔMICO

		-2 -1 0 1 2	
Estatura	Baixa	-1.61	Alta
Caract. Leiteira	Grosseiro	-0.93	Angulosa
Força	Fragil	-1.05	Forte
Profundidade Corporal	Raso	-1.65	Profundo
Largura de Garupa	Estreita	-0.22	Larga
Ângulo da Garupa	Alta	-1.98	Baixa
Pernas Traseiras V. Lateral	Retas	1.11	Curvas
Pernas Traseiras V. Trás	Fechado	-0.26	Paralelas
Ângulo do Casco	Baixo	-0.70	Alto
Escore de Pernas e Pés	Baixo	0.10	Alto
Úbere Anterior, Inserção	Frouxo	0.47	Firme
Altura Úbere Posterior	Baixo	0.47	Alto
Largura Úbere Posterior	Estreito	0.42	Largo
Ligamento Central	Fraco	0.34	Forte
Profundidade de Úbere	Profundo	0.11	Raso
Coloc. Tetos Anteriores	Abertas	0.62	Fechadas
Tetos Post. Vista Lateral	Abertas	0.78	Fechadas
Comprimento de Tetos	Curtas	-0.70	Compridas



Mãe: De-Su Supersire 3349-ET

007H012917

Maxfli

ALCO X SUPERSIRE X MAN-O-MAN

Nascimento: 20/10/2015
Reg: H08403130010488
De-Su Holsteins LLC, New Albin, IA

99% RHA-I | aAa: N/A | DMS: 456,561
Beta-Casein: A1A2 | Kappa-Casein: AE
Beta-Lactoglobulin: AB
Haplótipos: HH1T HH2T HH3T HH4T HH5T HH6T

DE-SU **MAXFLI** 13243-ET



Avó: Clear-Echo M-O-M 2150-ET

Pai: Melarry Mack Alco-ET (VG-87)
Mãe: De-Su Supersire 3349-ET (VG-86-DOM)

Avô: Seagull-Bay Supersire-ET (EX-90-GM)
Avó: Clear-Echo M-O-M 2150-ET (VG-87-EX-MS-DOM)

Bisavô: Long-Langs Oman Oman-ET (VG-85-GM)
Bisavó: Clear-Echo 822 Ramo 1200-ET (EX-94-3E-EX-MS-DOM)

CDCB - PRODUÇÃO (PTA)	
Leite (lbs) | % Conf.:	+358 | 89
Proteína (lbs) 1%	+25 | +0.05
Gordura (lbs) 1%	+77 | +0.22
Filhas | Rebanhos	227 | 38
Feed Saved | % Conf.:	-69 | 48

ÍNDICES	
GTPI ™	+2.455
Mérito Líquido (S)	+541
Mérito Pastejo (S)	+485
HHP (S)™	+633
DWP (S)	0

CDCB - TIPO (PTA)	
Tipo | % Conf.:	+0.12 | 87
Filhas | Rebanhos	48 | 10
Composto Úbere	-0.41
Composto Corporal	+0.33
Composto P&P	+0.37

APTIDÃO	
Concepção do Touro | % Conf.: | Obs.	0 | 0 | 0
Células Somáticas | % Conf.:	2.89 | 87
Vida Produtiva | % Conf.:	+2.7 | 82
Índice de Prenhez das Filhas | % Conf.:	-0.9 | 83

FACILIDADE DE PARTO (PTA)	
Fácil Parto - touros | % Conf.: | Obs.	2.1 | 71 | 7
Fácil Parto - filhas | % Conf.: | Obs. | F	2.1 | 70 | 1 | 1
Natimortos - touros | % Conf.: | Obs.	5.8 | 64 | 5
Natimortos - filhas | % Conf.: | Obs. | F	5.9 | 64 | 1 | 1

DEZEMBRO 2021 - CDCB - STA GENÔMICO

Estatura	Baixa	0.34	Alta
Caract. Leiteira	Grosseiro	0.03	Angulosa
Força	Fragil	0.25	Forte
Profundidade Corporal	Raso	0.08	Profundo
Largura de Garupa	Estreita	0.45	Larga
Ângulo da Garupa	Alta	-1.52	Baixa
Pernas Traseiras V. Lateral	Retas	-0.54	Curvas
Pernas Traseiras V. Trás	Fechado	0.56	Paralelas
Ângulo do Casco	Baixo	0.24	Alto
Escore de Pernas e Pés	Baixo	0.40	Alto
Úbere Anterior, Inserção	Frouxo	-0.04	Firme
Altura Úbere Posterior	Baixo	-0.29	Alto
Largura Úbere Posterior	Estreito	-0.29	Largo
Ligamento Central	Fraco	-0.90	Forte
Profundidade de Úbere	Profundo	0.71	Raso
Coloc. Tetos Anteriores	Abertas	-1.69	Fechadas
Tetos Post. Vista Lateral	Abertas	-1.66	Fechadas
Comprimento de Tetos	Curtas	-1.33	Compridas



S-S-I 1stclass Flagship-ET

007H013373

Flagship

ALTA1STCLASS X SUPERSIRE X BOOKEM

Nascimento: 21/12/2014
Reg: H08403127943686
Select Sires Inc., Plain City, OH

99% RHA-I | aAa: 243 | DMS: 561,135
Beta-Casein: A1A1 | Kappa-Casein: BE
Beta-Lactoglobulin: AA
Haplótipos: HH1T HH2T HH3T HH4T HH5T HH6T

S-S-I 1STCLASS **FLAGSHIP**-ET



Filha: Four Cal Fs Roxy4 587-ET

Pai: Zahbulls Alta1stclass-ET
Mãe: S-S-I Suprsire Miri 8679-ET (EX-90-EX-MS-GMD-DOM)

Avô: Seagull-Bay Supersire-ET (EX-90-GM)
Avó: S-S-I Bookem Modesto7269-ET (VG-87-VG-MS-DOM)

Bisavô: De-Su 521 Bookem-ET (EX-90-GM)
Bisavó: Roylane Shot Mindy 2079-ET (VG-86-VG-MS-DOM)

CDCB - PRODUÇÃO (PTA)	
Leite (lbs) | % Conf.:	+286 | 99
Proteína (lbs) | %	+20 | +0.04
Gordura (lbs) | %	+50 | +0.14
Filhas | Rebanhos	7.473 | 1.189
Feed Saved | % Conf.:	+223 | 60

ÍNDICES	
GTPI ™	+2.478
Mérito Líquido (S)	+621
Mérito Pastejo (S)	+674
HHP (S)™	+709
DWP (S)	+639

CDCB - TIPO (PTA)	
Tipo | % Conf.:	-0.44 | 99
Filhas | Rebanhos	2.160 | 559
Composto Úbere	+1.32
Composto Corporal	-1.21
Composto P&P	-2.82

APTIDÃO	
Concepção do Touro | % Conf.: | Obs.	0 | 0 | 0
Células Somáticas | % Conf.:	2.73 | 99
Vida Produtiva | % Conf.:	+3.5 | 98
Índice de Prenhez das Filhas | % Conf.:	+2.4 | 98

FACILIDADE DE PARTO (PTA)	
Fácil Parto - touros | % Conf.: | Obs.	1.4 | 99 | 7.208
Fácil Parto - filhas | % Conf.: | Obs. | F	2.3 | 98 | 2.844 | 2.659
Natimortos - touros | % Conf.: | Obs.	4.8 | 98 | 5.962
Natimortos - filhas | % Conf.: | Obs. | F	4.2 | 97 | 2.594 | 2.293

DEZEMBRO 2021 - CDCB - STA GENÔMICO

Estatura	Baixa	-0.68	Alta
Caract. Leiteira	Grosseiro	-0.39	Angulosa
Força	Fragil	-1.22	Forte
Profundidade Corporal	Raso	-1.50	Profundo
Largura de Garupa	Estreita	-1.41	Larga
Ângulo da Garupa	Alta	0.71	Baixa
Pernas Traseiras V. Lateral	Retas	-6.24	Curvas
Pernas Traseiras V. Trás	Fechado	-1.47	Paralelas
Ângulo do Casco	Baixo	1.28	Alto
Escore de Pernas e Pés	Baixo	-2.67	Alto
Úbere Anterior, Inserção	Frouxo	0.38	Firme
Altura Úbere Posterior	Baixo	1.54	Alto
Largura Úbere Posterior	Estreito	1.10	Largo
Ligamento Central	Fraco	1.91	Forte
Profundidade de Úbere	Profundo	1.04	Raso
Coloc. Tetos Anteriores	Abertas	1.27	Fechadas
Tetos Post. Vista Lateral	Abertas	2.46	Fechadas
Comprimento de Tetos	Curtas	-1.27	Compridas



Sandy-Valley Effect-ET

007H014330

Effect

FRAZZLED X RUBICON X MORGAN

Nascimento: 27/04/2017
Reg: H08403140616286
Sandy-Valley Farms, Scandinavia, WI

99% RHA-I | aAa: 246 | DMS: 561,456
Beta-Casein: A2A2 | Kappa-Casein: AA
Beta-Lactoglobulin: AA
Haplótipos: HH1T HH2T HH3T HH4T HH5T HH6T

SANDY-VALLEY **EFFECT**-ET



Mãe: Sandy-Valley Eternity-ET (EX-92-EX-MS-DOM)

Pai: Melarry Josuper Frazzled-ET
Mãe: Sandy-Valley Eternity-ET (EX-92-EX-MS-DOM)

Avô: Edg Rubicon-ET
Avó: Sandy-Valley Morgan Era-ET (GP-83-GMD-DOM)

Bisavô: S-S-I Bookem Morgan-ET (EX-91-GM)
Bisavó: Sandy-Valley Rbs Emerald-ET (VG-88-VG-MS-GMD)

CDCB - PRODUÇÃO (PTA)	
Leite (lbs) | % Conf.:	+1.735 | 94
Proteína (lbs) 1%	+47 | -0.02
Gordura (lbs) 1%	+67 | +0.00
Filhas | Rebanhos	102 | 30
Feed Saved | % Conf.:	+56 | 50

ÍNDICES	
GTPI ™	+2.708
Mérito Líquido (S)	+816
Mérito Pastejo (S)	+700
HHP (S)™	+773
DWP (S)	+689

CDCB - TIPO (PTA)	
Tipo | % Conf.:	+0.89 | 86
Filhas | Rebanhos	14 | 7
Composto Úbere	+1.00
Composto Corporal	-0.61
Composto P&P	+0.48

APTIDÃO	
Concepção do Touro | % Conf.: | Obs.	+1.3 | 99 | 18.837
Células Somáticas | % Conf.:	2.81 | 89
Vida Produtiva | % Conf.:	+6.2 | 83
Índice de Prenhez das Filhas | % Conf.:	-1.5 | 80

FACILIDADE DE PARTO (PTA)	
Fácil Parto - touros | % Conf.: | Obs.	2.1 | 99 | 4.978
Fácil Parto - filhas | % Conf.: | Obs. | F	1.8 | 73 | 57 | 57
Natimortos - touros | % Conf.: | Obs.	5.3 | 96 | 3.737
Natimortos - filhas | % Conf.: | Obs. | F	4.0 | 73 | 51 | 51

DEZEMBRO 2021 - CDCB - STA GENÔMICO

Estatura	Baixa	-0.10	Alta
Caract. Leiteira	Grosseiro	0.52	Angulosa
Força	Fragil	-0.35	Forte
Profundidade Corporal	Raso	-0.54	Profundo
Largura de Garupa	Estreita	-0.28	Larga
Ângulo da Garupa	Alta	-1.37	Baixa
Pernas Traseiras V. Lateral	Retas	-0.26	Curvas
Pernas Traseiras V. Trás	Fechado	0.33	Paralelas
Ângulo do Casco	Baixo	0.42	Alto
Escore de Pernas e Pés	Baixo	0.45	Alto
Úbere Anterior, Inserção	Frouxo	1.08	Firme
Altura Úbere Posterior	Baixo	1.47	Alto
Largura Úbere Posterior	Estreito	1.14	Largo
Ligamento Central	Fraco	-0.20	Forte
Profundidade de Úbere	Profundo	0.73	Raso
Coloc. Tetos Anteriores	Abertas	0.26	Fechadas
Tetos Post. Vista Lateral	Abertas	0.10	Fechadas
Comprimento de Tetos	Curtas	-0.60	Compridas



Siemers Doc Hancock

250H014579

Hancock

DOC X MONTEREY X MOGUL

Nascimento: 27/09/2017
Reg: HH08403144882821
Siemers Holstein Farms, Inc., Newton, WI

99% RHA-I | aAa: 213 | DMS: 126,123
Beta-Casein: A2A2 | Kappa-Casein: AB
Beta-Lactoglobulin: AB
Haplótipos: HH1T HH2T HH3T HH4T HH5T HH6T

SIEMERS DOC **HANCOCK**

Pai: Woodcrest King Doc (EX-90)
Mãe: Siemers Monterey Hanan-ET (VG-85-VG-MS)

Avô: View-Home Monterey-ET
Avó: Cookiecutter Mog Hanker-ET (EX-94-2E-EX-MS-GMD-DOM)

Bisavô: Mountfield Ssi Dcy Mogul-ET (EX-93-GM)
Bisavó: Cookiecutter Mom Halo-ET (VG-88-EX-MS-DOM)



Filha: Marcrest Hancock Heidi RAHD

CDCB - PRODUÇÃO (PTA)	
Leite (lbs) | % Conf.:	+1.239 | 87
Proteína (lbs) 1%	+44 | +0.02
Gordura (lbs) 1%	+58 | +0.04
Filhas | Rebanhos	42 | 33
Feed Saved | % Conf.:	+2 | 45

ÍNDICES	
GTPI ™	+2.728
Mérito Líquido (S)	+518
Mérito Pastejo (S)	+476
HHP (S) ™	+549
DWP (S)	+486

CDCB - TIPO (PTA)	
Tipo | % Conf.:	+3.75 | 81
Filhas | Rebanhos	0 | 0
Composto Úbere	+3.14
Composto Corporal	-0.14
Composto P&P	+1.62

APTIDÃO	
Concepção do Touro | % Conf.: | Obs.	+0.9 | 99 | 19.483
Células Somáticas | % Conf.:	2.99 | 84
Vida Produtiva | % Conf.:	+1.8 | 80
Índice de Prenhez das Filhas | % Conf.:	-2.0 | 78

FACILIDADE DE PARTO (PTA)	
Fácil Parto - touros | % Conf.: | Obs.	2.2 | 99 | 3.992
Fácil Parto - filhas | % Conf.: | Obs. | F	2.4 | 70 | 13 | 13
Natimortos - touros | % Conf.: | Obs.	7.2 | 96 | 3.627
Natimortos - filhas | % Conf.: | Obs. | F	6.1 | 64 | 13 | 13

DEZEMBRO 2021 - CDCB - STA GENÔMICO

Estatura	Baixa	2.86	Alta
Caract. Leiteira	Grosseiro	4.07	Angulosa
Força	Fragil	0.75	Forte
Profundidade Corporal	Raso	1.82	Profundo
Largura de Garupa	Estreita	2.51	Larga
Ângulo da Garupa	Alta	-1.62	Baixa
Pernas Traseiras V. Lateral	Retas	1.76	Curvas
Pernas Traseiras V. Tràs	Fechado	1.91	Paralelas
Ângulo do Casco	Baixo	2.08	Alto
Escore de Pernas e Pés	Baixo	2.23	Alto
Úbere Anterior, Inserção	Frouxo	3.12	Firme
Altura Úbere Posterior	Baixo	4.69	Alto
Largura Úbere Posterior	Estreito	4.91	Largo
Ligamento Central	Fraco	3.28	Forte
Profundidade de Úbere	Profundo	1.97	Raso
Coloc. Tetos Anteriores	Abertas	2.48	Fechadas
Tetos Post. Vista Lateral	Abertas	2.98	Fechadas
Comprimento de Tetos	Curtas	0.51	Compridas



Woodcrest King Doc (EX-90)

250H012961

Doc

KINGBOY X MACK X SNOWMAN

Nascimento: 01/11/2015
Reg: H08403132417775
Woodcrest Dairy LLC, Lisbon, NY

99% RHA-I | aAa: 234 | DMS: 246,126
Beta-Casein: A1A2 | Kappa-Casein: BB
Beta-Lactoglobulin: AA
Haplótipos: HH1T HH2T HH3T HH4T HH5T HH6T

WOODCREST KING **DOC** (EX-90)

Pai: Morningview Mcc Kingboy-ET (EX-92)
Mãe: Wcd-Zbw Mack Daddy-ET (VG-88-VG-MS)

Avô: Coyne-Farms Srock Mack-ET (VG-88)
Avó: Ms Hovden Dolly-Rae-ET (EX-91-EX-MS-DOM)

Bisavô: Flevo Genetics Snowman-ET (GM)
Bisavó: Co-Vista Atwood Desire-ET (VG-87-VG-MS-DOM)



Filha: SSIDocHaveNot8783ETRSID_full

CDCB - PRODUÇÃO (PTA)	
Leite (lbs) | % Conf.:	+1.574 | 99
Proteína (lbs) 1%	+54 | +0.02
Gordura (lbs) 1%	+69 | +0.03
Filhas | Rebanhos	9.170 | 2.702
Feed Saved | % Conf.:	-209 | 54

ÍNDICES	
GTPI ™	+2.783
Mérito Líquido (S)	+554
Mérito Pastejo (S)	+499
HHP (S) ™	+570
DWP (S)	+380

CDCB - TIPO (PTA)	
Tipo | % Conf.:	+3.54 | 99
Filhas | Rebanhos	4.670 | 1.546
Composto Úbere	+2.36
Composto Corporal	+1.06
Composto P&P	+2.10

APTIDÃO	
Concepção do Touro | % Conf.: | Obs.	-0.9 | 99 | 50.470
Células Somáticas | % Conf.:	3.14 | 99
Vida Produtiva | % Conf.:	+2.2 | 96
Índice de Prenhez das Filhas | % Conf.:	-1.5 | 97

FACILIDADE DE PARTO (PTA)	
Fácil Parto - touros | % Conf.: | Obs.	2.7 | 99 | 35.195
Fácil Parto - filhas | % Conf.: | Obs. | F	2.4 | 97 | 2.046 | 3.982
Natimortos - touros | % Conf.: | Obs.	7.5 | 99 | 31.773
Natimortos - filhas | % Conf.: | Obs. | F	5.8 | 97 | 1.811 | 3.759

DEZEMBRO 2021 - CDCB - STA GENÔMICO

Estatura	Baixa	3.31	Alta
Caract. Leiteira	Grosseiro	3.88	Angulosa
Força	Fragil	2.13	Forte
Profundidade Corporal	Raso	2.82	Profundo
Largura de Garupa	Estreita	2.12	Larga
Ângulo da Garupa	Alta	0.16	Baixa
Pernas Traseiras V. Lateral	Retas	1.44	Curvas
Pernas Traseiras V. Tràs	Fechado	2.85	Paralelas
Ângulo do Casco	Baixo	2.72	Alto
Escore de Pernas e Pés	Baixo	2.63	Alto
Úbere Anterior, Inserção	Frouxo	2.82	Firme
Altura Úbere Posterior	Baixo	3.76	Alto
Largura Úbere Posterior	Estreito	4.57	Largo
Ligamento Central	Fraco	2.67	Forte
Profundidade de Úbere	Profundo	1.11	Raso
Coloc. Tetos Anteriores	Abertas	1.87	Fechadas
Tetos Post. Vista Lateral	Abertas	2.57	Fechadas
Comprimento de Tetos	Curtas	0.72	Compridas



Siemers Oct Apple-Crisp-ET

007H013778

Apple-Crisp

HIGH OCTANE X MOGUL X SHOTTLE

Nascimento: 23/04/2016
Reg: H08403134506808
Siemers Holstein Farms Inc., Newton, WI

99% RHA-I | aAa: 231 | DMS: 234,123
Beta-Casein: A1A2 | Kappa-Casein: AA
Beta-Lactoglobulin: AA
Haplótipos: HH1T HH2T HH3T HH4T HH5T HH6T

SIEMERS OCT **APPLE-CRISP**-ET

Pai: Stantons High Octane
Mãe: Siemers Mogul Apple-Star-ET (EX-91-EX-MS-GMD)

Avô: Mountfield Ssi Dcy Mogul-ET (EX-93-GM)
Avó: Ms Apples Azalea-ET (EX-91-EX-MS)

Bisavô: Picston Shottle-ET (GM)
Bisavó: Khw Regiment Apple-Red-ET (EX-96-4E-EX-MS-DOM)



Filha: Belmoral Apple-Crisp Jade-RAHD

CDCB - PRODUÇÃO (PTA)	
Leite (lbs) | % Conf.:	+147 | 98
Proteína (lbs) 1%	-5 | -0.03
Gordura (lbs) 1%	+9 | +0.01
Filhas | Rebanhos	2.399 | 1.015
Feed Saved | % Conf.:	-199 | 54

ÍNDICES	
GTPI ™	+2.014
Mérito Líquido (S)	-147
Mérito Pastejo (S)	-176
HHP (S) ™	-104
DWP (S)	-146

CDCB - TIPO (PTA)	
Tipo | % Conf.:	+2.02 | 97
Filhas | Rebanhos	1.377 | 671
Composto Úbere	+1.50
Composto Corporal	+1.21
Composto P&P	+1.34

APTIDÃO	
Concepção do Touro | % Conf.: | Obs.	0 | 0 | 0
Células Somáticas | % Conf.:	3.11 | 97
Vida Produtiva | % Conf.:	-1.6 | 90
Índice de Prenhez das Filhas | % Conf.:	-1.8 | 92

FACILIDADE DE PARTO (PTA)	
Fácil Parto - touros | % Conf.: | Obs.	2.6 | 97 | 8.161
Fácil Parto - filhas | % Conf.: | Obs. | F	2.4 | 91 | 254 | 1.250
Natimortos - touros | % Conf.: | Obs.	8.4 | 94 | 8.103
Natimortos - filhas | % Conf.: | Obs. | F	6.4 | 89 | 239 | 1.239

DEZEMBRO 2021 - CDCB - STA GENÔMICO

Estatura	Baixa	1.89	Alta
Caract. Leiteira	Grosseiro	1.19	Angulosa
Força	Fragil	1.22	Forte
Profundidade Corporal	Raso	1.49	Profundo
Largura de Garupa	Estreita	1.97	Larga
Ângulo da Garupa	Alta	0.59	Baixa
Pernas Traseiras V. Lateral	Retas	0.71	Curvas
Pernas Traseiras V. Tràs	Fechado	2.24	Paralelas
Ângulo do Casco	Baixo	1.00	Alto
Escore de Pernas e Pés	Baixo	1.53	Alto
Úbere Anterior, Inserção	Frouxo	2.04	Firme
Altura Úbere Posterior	Baixo	2.25	Alto
Largura Úbere Posterior	Estreito	1.65	Largo
Ligamento Central	Fraco	1.40	Forte
Profundidade de Úbere	Profundo	2.27	Raso
Coloc. Tetos Anteriores	Abertas	0.78	Fechadas
Tetos Post. Vista Lateral	Abertas	0.40	Fechadas
Comprimento de Tetos	Curtas	-1.81	Compridas



Sandy-Valley Kr Excalibur

007H014402

Excalibur

KING ROYAL X SILVER X MORGAN

Nascimento: 09/09/2017
Reg: H08403140616380
Sandy-Valley Farms, Scandinavia, WI

99% RHA-I | aAa: 324 | DMS: 246,234
Beta-Casein: A1A2 | Kappa-Casein: BE
Beta-Lactoglobulin: AB
Haplótipos: HH1T HH2T HH3T HH4T HH5T HH6T

SANDY-VALLEY KR **EXCALIBUR**

Pai: Plain-Knoll King Royal-ET (VG-86)
Mãe: Sandy-Valley Slv Essence-ET (EX-92-EX-MS)

Avô: Seagull-Bay Silver-ET
Avó: Sandy-Valley Morgan Era-ET (GP-83-GMD-DOM)

Bisavô: S-S-I Bookem Morgan-ET (EX-91-GM)
Bisavó: Sandy-Valley Rbs Emerald-ET (VG-88-VG-MS-GMD)



Filha: Welcome Excalibur Cass-ET (VG-85)

CDCB - PRODUÇÃO (PTA)	
Leite (lbs) | % Conf.:	+555 | 92
Proteína (lbs) 1%	+41 | +0.08
Gordura (lbs) 1%	+88 | +0.23
Filhas | Rebanhos	82 | 33
Feed Saved | % Conf.:	-114 | 49

ÍNDICES	
GTPI ™	+2.736
Mérito Líquido (S)	+604
Mérito Pastejo (S)	+567
HHP (S) ™	+603
DWP (S)	+360

CDCB - TIPO (PTA)	
Tipo | % Conf.:	+2.62 | 87
Filhas | Rebanhos	16 | 11
Composto Úbere	+1.71
Composto Corporal	+1.02
Composto P&P	+1.20

APTIDÃO	
Concepção do Touro | % Conf.: | Obs.	-3.4 | 98 | 12.919
Células Somáticas | % Conf.:	2.99 | 88
Vida Produtiva | % Conf.:	+1.3 | 83
Índice de Prenhez das Filhas | % Conf.:	-1.6 | 79

FACILIDADE DE PARTO (PTA)	
Fácil Parto - touros | % Conf.: | Obs.	2.3 | 98 | 4.234
Fácil Parto - filhas | % Conf.: | Obs. | F	1.9 | 81 | 50 | 50
Natimortos - touros | % Conf.: | Obs.	6.4 | 95 | 4.046
Natimortos - filhas | % Conf.: | Obs. | F	3.7 | 77 | 48 | 48

DEZEMBRO 2021 - CDCB - STA GENÔMICO

Estatura	Baixa	2.52	Alta
Caract. Leiteira	Grosseiro	2.05	Angulosa
Força	Fragil	1.29	Forte
Profundidade Corporal	Raso	1.50	Profundo
Largura de Garupa	Estreita	2.11	Larga
Ângulo da Garupa	Alta	-0.30	Baixa
Pernas Traseiras V. Lateral	Retas	0.17	Curvas
Pernas Traseiras V. Tràs	Fechado	1.86	Paralelas
Ângulo do Casco	Baixo	1.77	Alto
Escore de Pernas e Pés	Baixo	1.57	Alto
Úbere Anterior, Inserção	Frouxo	2.35	Firme
Altura Úbere Posterior	Baixo	2.99	Alto
Largura Úbere Posterior	Estreito	3.02	Largo
Ligamento Central	Fraco	0.62	Forte
Profundidade de Úbere	Profundo	1.33	Raso
Coloc. Tetos Anteriores	Abertas	0.75	Fechadas
Tetos Post. Vista Lateral	Abertas	0.35	Fechadas
Comprimento de Tetos	Curtas	-0.46	Compridas



Blumenfeld Jedi Resolve-ET

007H012942

Resolve

JEDI X DAY X SHARKY

Nascimento: 11/02/2016
Reg: H08403134652407
Spring Prairie Colony Inc., Hawley, MN

99% RHA-I | aAa: 315 | DMS: 456,561
Beta-Casein: A1A1 | Kappa-Casein: AB
Beta-Lactoglobulin: AA
Haplótipos: HH1T HH2T HH3T HH4T HH5T HH6T

BLUMENFELD JEDI **RESOLVE**-ET

Pai: S-S-I Montross Jedi-ET (EX-93-GM)
Mãe: Co-Op Blumen Day 4292-ET (VG-87-VG-MS)

Avô: Minnigan-Hills Day-ET (GM)
Avó: Deervue-Acres Robin Cri (VG-85-VG-MS-GMD-DOM)

Bisavô: Jeweled-Acres Sharky-ET
Bisavó: Deervue-Acres Outside Robyn (VG-87-VG-MS-GMD-DOM)



Filha: Hilmar D Resolve14398-ET2021RSID

CDCB - PRODUÇÃO (PTA)	
Leite (lbs) | % Conf.:	+1.199 | 99
Proteína (lbs) 1%	+47 | +0.03
Gordura (lbs) 1%	+41 | -0.02
Filhas | Rebanhos	1.645 | 254
Feed Saved | % Conf.:	-268 | 59

ÍNDICES	
GTPI ™	+2.653
Mérito Líquido (S)	+646
Mérito Pastejo (S)	+611
HHP (S) ™	+860
DWP (S)	+561

CDCB - TIPO (PTA)	
Tipo | % Conf.:	+0.76 | 98
Filhas | Rebanhos	565 | 170
Composto Úbere	+1.23
Composto Corporal	+1.78
Composto P&P	-1.39

APTIDÃO	
Concepção do Touro | % Conf.: | Obs.	+0.7 | 95 | 4.789
Células Somáticas | % Conf.:	2.68 | 98
Vida Produtiva | % Conf.:	+5.6 | 93
Índice de Prenhez das Filhas | % Conf.:	+2.0 | 95

FACILIDADE DE PARTO (PTA)	
Fácil Parto - touros | % Conf.: | Obs.	2.1 | 97 | 2.427
Fácil Parto - filhas | % Conf.: | Obs. | F	1.9 | 96 | 787 | 638
Natimortos - touros | % Conf.: | Obs.	5.2 | 94 | 2.064
Natimortos - filhas | % Conf.: | Obs. | F	4.2 | 94 | 644 | 526

DEZEMBRO 2021 - CDCB - STA GENÔMICO

Estatura	Baixa	0.79	Alta
Caract. Leiteira	Grosseiro	-1.01	Angulosa
Força	Fragil	1.51	Forte
Profundidade Corporal	Raso	0.56	Profundo
Largura de Garupa	Estreita	-0.05	Larga
Ângulo da Garupa	Alta	-0.48	Baixa
Pernas Traseiras V. Lateral	Retas	-3.83	Curvas
Pernas Traseiras V. Tràs	Fechado	-0.46	Paralelas
Ângulo do Casco	Baixo	2.02	Alto
Escore de Pernas e Pés	Baixo	-1.23	Alto
Úbere Anterior, Inserção	Frouxo	2.43	Firme
Altura Úbere Posterior	Baixo	1.29	Alto
Largura Úbere Posterior	Estreito	0.87	Largo
Ligamento Central	Fraco	0.46	Forte
Profundidade de Úbere	Profundo	1.62	Raso
Coloc. Tetos Anteriores	Abertas	0.35	Fechadas
Tetos Post. Vista Lateral	Abertas	0.02	Fechadas
Comprimento de Tetos	Curtas	-0.11	Compridas



S-S-I Montross Jedi-ET (EX-93-GM)

007H013250

Jedi

MONTROSS X SUPERSIRE X BOOKEM

Nascimento: 11/05/2014
Reg: H08403123886035
Select Sires Inc., Plain City, OH

99% RHA-I | aAa: 426 | DMS: 345,135
Beta-Casein: A1A2 | Kappa-Casein: BB
Beta-Lactoglobulin: AA
Haplótipos: HH1T HH2T HH3T HH4T HH5T HH6T

S-S-I MONTROSS **JEDI**-ET (EX-93-GM)

Pai: Bacon-Hill Montross-ET (EX-92-GM)
Mãe: S-S-I Suprsire Miri 8679-ET (EX-90-EX-MS-GMD-DOM)

Avô: Seagull-Bay Supersire-ET (EX-90-GM)
Avó: S-S-I Bookem Modesto7269-ET (VG-87-VG-MS-DOM)

Bisavô: De-Su 521 Bookem-ET (EX-90-GM)
Bisavó: Roylane Shot Mindy 2079-ET (VG-86-VG-MS-DOM)



Filha: Midas-Touch Jedi Jangle-ET (EX-92-EX-MS)

CDCB - PRODUÇÃO (PTA)	
Leite (lbs) | % Conf.:	+2.023 | 99
Proteína (lbs) 1%	+65 | +0.01
Gordura (lbs) 1%	+17 | -0.20
Filhas | Rebanhos	29.436 | 3.526
Feed Saved | % Conf.:	-24 | 77

ÍNDICES	
GTPI ™	+2.517
Mérito Líquido (S)	+609
Mérito Pastejo (S)	+557
HHP (S) ™	+730
DWP (S)	+465

CDCB - TIPO (PTA)	
Tipo | % Conf.:	+0.51 | 99
Filhas | Rebanhos	8.752 | 1.997
Composto Úbere	+0.93
Composto Corporal	+0.58
Composto P&P	-1.67

APTIDÃO	
Concepção do Touro | % Conf.: | Obs.	-0.3 | 99 | 24.831
Células Somáticas | % Conf.:	2.81 | 99
Vida Produtiva | % Conf.:	+5.0 | 99
Índice de Prenhez das Filhas | % Conf.:	+0.2 | 99

FACILIDADE DE PARTO (PTA)	
Fácil Parto - touros | % Conf.: | Obs.	2.1 | 99 | 28.104
Fácil Parto - filhas | % Conf.: | Obs. | F	1.8 | 99 | 8.173 | 8.740
Natimortos - touros | % Conf.: | Obs.	5.8 | 99 | 24.357
Natimortos - filhas | % Conf.: | Obs. | F	4.5 | 99 | 7.228 | 7.767

DEZEMBRO 2021 - CDCB - STA GENÔMICO

Estatura	Baixa	0.94	Alta
Caract. Leiteira	Grosseiro	0.27	Angulosa
Força	Fragil	0.81	Forte
Profundidade Corporal	Raso	0.35	Profundo
Largura de Garupa	Estreita	-0.72	Larga
Ângulo da Garupa	Alta	-0.06	Baixa
Pernas Traseiras V. Lateral	Retas	-3.73	Curvas
Pernas Traseiras V. Tràs	Fechado	-1.30	Paralelas
Ângulo do Casco	Baixo	0.90	Alto
Escore de Pernas e Pés	Baixo	-1.23	Alto
Úbere Anterior, Inserção	Frouxo	1.14	Firme
Altura Úbere Posterior	Baixo	1.10	Alto
Largura Úbere Posterior	Estreito	1.17	Largo
Ligamento Central	Fraco	0.73	Forte
Profundidade de Úbere	Profundo	1.49	Raso
Coloc. Tetos Anteriores	Abertas	-0.31	Fechadas
Tetos Post. Vista Lateral	Abertas	0.01	Fechadas
Comprimento de Tetos	Curtas	0.29	Compridas



Blumenfeld Jedi Reason-ET

007H012941

Reason

JEDI X DAY X SHARKY

Nascimento: 09/03/2016
Reg: H08403134652431
Spring Prairie Colony Inc., Hawley, MN

99% RHA-I | aAa: 324 | DMS: 126,561
Beta-Casein: A1A2 | Kappa-Casein: AB
Beta-Lactoglobulin: AA
Haplótipos: HH1T HH2T HH3T HH4T HH5T HH6T

BLUMENFELD JEDI **REASON**-ET



Mãe: Co-Op Blumen Day 4292-ET (VG-87-VG-MS)

Pai: S-S-I Montross Jedi-ET (EX-93-GM)
Mãe: Co-Op Blumen Day 4292-ET (VG-87-VG-MS)

Avô: Minnigan-Hills Day-ET (GM)
Avó: Deervue-Acres Robin Cri (VG-85-VG-MS-GMD-DOM)

Bisavô: Jeweled-Acres Sharky-ET
Bisavó: Deervue-Acres Outside Robyn (VG-87-VG-MS-GMD-DOM)

CDCB - PRODUÇÃO (PTA)	
Leite (lbs) | % Conf.:	+1.192 | 99
Proteína (lbs) 1%	+48 | +0.04
Gordura (lbs) 1%	+23 | -0.08
Filhas | Rebanhos	938 | 193
Feed Saved | % Conf.:	+50 | 58

ÍNDICES	
GTPI ™	+2.582
Mérito Líquido (S)	+646
Mérito Pastejo (S)	+593
HHP (S)™	+806
DWP (S)	+689

CDCB - TIPO (PTA)	
Tipo | % Conf.:	+0.58 | 97
Filhas | Rebanhos	237 | 82
Composto Úbere	+0.86
Composto Corporal	-0.44
Composto P&P	-0.44

APTIDÃO	
Concepção do Touro | % Conf.: | Obs.	0 | 0 | 0
Células Somáticas | % Conf.:	2.56 | 97
Vida Produtiva | % Conf.:	+5.5 | 91
Índice de Prenhez das Filhas | % Conf.:	+0.5 | 92

FACILIDADE DE PARTO (PTA)	
Fácil Parto - touros | % Conf.: | Obs.	3.2 | 96 | 982
Fácil Parto - filhas | % Conf.: | Obs. | F	2.2 | 93 | 382 | 318
Natimortos - touros | % Conf.: | Obs.	5.9 | 90 | 666
Natimortos - filhas | % Conf.: | Obs. | F	3.9 | 90 | 366 | 304

DEZEMBRO 2021 - CDCB - STA GENÔMICO

		-2 -1 0 1 2		
Estatura	Baixa		0.68	Alta
Caract. Leiteira	Grosseiro		0.01	Angulosa
Força	Fragil		-0.32	Forte
Profundidade Corporal	Raso		-0.24	Profundo
Largura de Garupa	Estreita		-1.99	Larga
Ângulo da Garupa	Alta		0.04	Baixa
Pernas Traseiras V. Lateral	Retas		-3.05	Curvas
Pernas Traseiras V. Tràs	Fechado		-0.34	Paralelas
Ângulo do Casco	Baixo		1.58	Alto
Escore de Pernas e Pés	Baixo		-0.17	Alto
Úbere Anterior, Inserção	Frouxo		1.50	Firme
Altura Úbere Posterior	Baixo		1.44	Alto
Largura Úbere Posterior	Estreito		-0.03	Largo
Ligamento Central	Fraco		0.27	Forte
Profundidade de Úbere	Profundo		1.95	Raso
Coloc. Tetos Anteriores	Abertas		-0.78	Fechadas
Tetos Post. Vista Lateral	Abertas		-0.50	Fechadas
Comprimento de Tetos	Curtas		0.74	Compridas



Clear-Echo Jed Jared 745-ET

007H013907

Jared

JEDI X KINGBOY X SUPERSIRE

Nascimento: 25/06/2016
Reg: H08403127565651
Clear Echo Farm LLC, Schuylerville, NY

99% RHA-I | aAa: 423 | DMS: 345,456
Beta-Casein: A1A2 | Kappa-Casein: AB
Beta-Lactoglobulin: AA
Haplótipos: HH1T HH2T HH3T HH4T HH5T HH6T

CLEAR-ECHO JED **JARED** 745-ET



Filha: Aot Jared Haskel-ET (VG-85-VG-MS)

Pai: S-S-I Montross Jedi-ET (EX-93-GM)
Mãe: Clear-Echo Kingboy 3319-ET (EX-90-EX-MS-DOM)

Avô: Morningview Mcc Kingboy-ET (EX-92)
Avó: Clear-Echo Supersire 2830 (EX-92-2E-EX-MS-DOM)

Bisavô: Seagull-Bay Supersire-ET (EX-90-GM)
Bisavó: Cookiecutter Bows Homony-ET (EX-92-EX-MS)

CDCB - PRODUÇÃO (PTA)	
Leite (lbs) | % Conf.:	+109 | 99
Proteína (lbs) | %	+25 | +0.08
Gordura (lbs) | %	+43 | +0.14
Filhas | Rebanhos	1.198 | 170
Feed Saved | % Conf.:	+124 | 56

ÍNDICES	
GTPI ™	+2.548
Mérito Líquido (S)	+647
Mérito Pastejo (S)	+662
HHP (S)™	+690
DWP (S)	+492

CDCB - TIPO (PTA)	
Tipo | % Conf.:	+0.20 | 97
Filhas | Rebanhos	337 | 101
Composto Úbere	+1.11
Composto Corporal	-0.34
Composto P&P	-0.63

APTIDÃO	
Concepção do Touro | % Conf.: | Obs.	0 | 0 | 0
Células Somáticas | % Conf.:	2.79 | 97
Vida Produtiva | % Conf.:	+5.3 | 91
Índice de Prenhez das Filhas | % Conf.:	+2.6 | 93

FACILIDADE DE PARTO (PTA)	
Fácil Parto - touros | % Conf.: | Obs.	1.7 | 95 | 957
Fácil Parto - filhas | % Conf.: | Obs. | F	1.1 | 90 | 350 | 310
Natimortos - touros | % Conf.: | Obs.	5.2 | 91 | 864
Natimortos - filhas | % Conf.: | Obs. | F	3.7 | 87 | 321 | 284

DEZEMBRO 2021 - CDCB - STA GENÔMICO

		-2 -1 0 1 2		
Estatura	Baixa		-0.65	Alta
Caract. Leiteira	Grosseiro		-0.86	Angulosa
Força	Fragil		-0.42	Forte
Profundidade Corporal	Raso		-0.94	Profundo
Largura de Garupa	Estreita		-1.25	Larga
Ângulo da Garupa	Alta		-0.68	Baixa
Pernas Traseiras V. Lateral	Retas		-0.75	Curvas
Pernas Traseiras V. Tràs	Fechado		-1.42	Paralelas
Ângulo do Casco	Baixo		-0.05	Alto
Escore de Pernas e Pés	Baixo		-0.54	Alto
Úbere Anterior, Inserção	Frouxo		1.52	Firme
Altura Úbere Posterior	Baixo		1.14	Alto
Largura Úbere Posterior	Estreito		0.53	Largo
Ligamento Central	Fraco		-0.54	Forte
Profundidade de Úbere	Profundo		1.35	Raso
Coloc. Tetos Anteriores	Abertas		0.24	Fechadas
Tetos Post. Vista Lateral	Abertas		-0.03	Fechadas
Comprimento de Tetos	Curtas		0.32	Compridas



De-Su Jedi Jefri 13610 (GM)

007H013727

Jefri

JEDI X RODGERS X SHAMROCK

Nascimento:23/04/2016
Reg: H08403134408219
De-Su Holsteins LLC, New Albin, IA

99% RHA-I | aAa: 432 | DMS: 456,561
Beta-Casein: A1A2 | Kappa-Casein: BB
Beta-Lactoglobulin: AB
Haplótipos: HH1T HH2T HH3T HH4T HH5T HH6T

DE-SU JEDI **JEFRI** 13610 (GM)



Filhas

Pai: S-S-I Montross Jedi-ET (EX-93-GM)
Mãe: De-Su Rodgers 3625-ET (GP-83)

Avô: De-Su Ltm Rodgers 11379-ET
Avó: De-Su 1439-ET (GP-83-DOM)

Bisavô: Ladys-Manor Pl Shamrock-ET (EX-90-GM)
Bisavó: Clear-Echo M-O-M 2150-ET (VG-87-EX-MS-DOM)

CDCB - PRODUÇÃO (PTA)	
Leite (lbs) | % Conf.:	+1.535 | 98
Proteína (lbs) 1%	+63 | +0.05
Gordura (lbs) 1%	+27 | -0.11
Filhas | Rebanhos	412 | 76
Feed Saved | % Conf.:	-12 | 55

ÍNDICES	
GTPI ™	+2.726
Mérito Líquido (S)	+733
Mérito Pastejo (S)	+746
HHP (S)™	+853
DWP (S)	+552

CDCB - TIPO (PTA)	
Tipo | % Conf.:	+0.57 | 94
Filhas | Rebanhos	118 | 35
Composto Úbere	+1.05
Composto Corporal	+0.47
Composto P&P	-0.44

APTIDÃO	
Concepção do Touro | % Conf.: | Obs.	+0.7 | 86 | 1.661
Células Somáticas | % Conf.:	2.72 | 95
Vida Produtiva | % Conf.:	+5.5 | 89
Índice de Prenhez das Filhas | % Conf.:	+2.8 | 89

FACILIDADE DE PARTO (PTA)	
Fácil Parto - touros | % Conf.: | Obs.	2.1 | 94 | 646
Fácil Parto - filhas | % Conf.: | Obs. | F	1.6 | 83 | 257 | 207
Natimortos - touros | % Conf.: | Obs.	5.9 | 83 | 374
Natimortos - filhas | % Conf.: | Obs. | F	4.5 | 79 | 167 | 125

DEZEMBRO 2021 - CDCB - STA GENÔMICO

		-2 -1 0 1 2		
Estatura	Baixa		0.63	Alta
Caract. Leiteira	Grosseiro		-0.01	Angulosa
Força	Fragil		0.51	Forte
Profundidade Corporal	Raso		-0.05	Profundo
Largura de Garupa	Estreita		-0.17	Larga
Ângulo da Garupa	Alta		-0.84	Baixa
Pernas Traseiras V. Lateral	Retas		-2.69	Curvas
Pernas Traseiras V. Tràs	Fechado		-0.33	Paralelas
Ângulo do Casco	Baixo		1.14	Alto
Escore de Pernas e Pés	Baixo		-0.19	Alto
Úbere Anterior, Inserção	Frouxo		1.57	Firme
Altura Úbere Posterior	Baixo		1.54	Alto
Largura Úbere Posterior	Estreito		1.79	Largo
Ligamento Central	Fraco		-0.46	Forte
Profundidade de Úbere	Profundo		1.29	Raso
Coloc. Tetos Anteriores	Abertas		-0.53	Fechadas
Tetos Post. Vista Lateral	Abertas		-0.99	Fechadas
Comprimento de Tetos	Curtas		-1.18	Compridas



Cookiecutter Jdi Hodedoe-ET

007H013734

Hodedoe

JEDI X EPIC X MAN-O-MAN

Nascimento: 26/06/2016
Reg: H08403130915863
Cookiecutter Holsteins, LLC, Hudson Falls, NY

99% RHA-I | aAa: 243 | DMS: 123,126
Beta-Casein: A1A2 | Kappa-Casein: BB
Beta-Lactoglobulin: AA
Haplótipos: HH1T HH2T HH3T HH4T HH5T HH6T

COOKIECUTTER JDI **HODEDOE**-ET

Pai: S-S-I Montross Jedi-ET (EX-93-GM)
Mãe: Cookiecutter Epic Hazel-ET (EX-92-2E-EX-MS-DOM)

Avô: Genervations Epic (EX-94-GM)
Avó: Cookiecutter Mom Halo-ET (VG-88-EX-MS-DOM)

Bisavô: Long-Langs Oman Oman-ET (VG-85-GM)
Bisavó: Cookiecutter Gld Holler-ET (VG-88-EX-MS-DOM)



Filha: Cookiecutter Hod Hotdoe-ETRSID

CDCB - PRODUÇÃO (PTA)	
Leite (lbs) | % Conf.:	+508 | 99
Proteína (lbs) 1%	+38 | +0.08
Gordura (lbs) 1%	+44 | +0.09
Filhas | Rebanhos	820 | 141
Feed Saved | % Conf.:	-282 | 57

ÍNDICES	
GTPI ™	+2.687
Mérito Líquido (S)	+552
Mérito Pastejo (S)	+572
HHP (S) ™	+700
DWP (S)	+491

CDCB - TIPO (PTA)	
Tipo | % Conf.:	+1.30 | 97
Filhas | Rebanhos	254 | 56
Composto Úbere	+1.59
Composto Corporal	+1.43
Composto P&P	+0.45

APTIDÃO	
Concepção do Touro | % Conf.: | Obs.	0 | 0 | 0
Células Somáticas | % Conf.:	+2.72 | 97
Vida Produtiva | % Conf.:	+4.0 | 91
Índice de Prenhez das Filhas | % Conf.:	+3.0 | 92

FACILIDADE DE PARTO (PTA)	
Fácil Parto - touros | % Conf.: | Obs.	1.9 | 96 | 1.244
Fácil Parto - filhas | % Conf.: | Obs. | F	1.7 | 88 | 373 | 315
Natimortos - touros | % Conf.: | Obs.	5.4 | 92 | 1.162
Natimortos - filhas | % Conf.: | Obs. | F	5.0 | 88 | 354 | 297

DEZEMBRO 2021 - CDCB - STA GENÔMICO

Estatura	Baixa	1.87	Alta
Caract. Leiteira	Grosseiro	-0.44	Angulosa
Força	Fragil	0.97	Forte
Profundidade Corporal	Raso	0.43	Profundo
Largura de Garupa	Estreita	0.38	Larga
Ângulo da Garupa	Alta	0.71	Baixa
Pernas Traseiras V. Lateral	Retas	-1.30	Curvas
Pernas Traseiras V. Tràs	Fechado	0.19	Paralelas
Ângulo do Casco	Baixo	1.30	Alto
Escore de Pernas e Pés	Baixo	1.00	Alto
Úbere Anterior, Inserção	Frouxo	2.34	Firme
Altura Úbere Posterior	Baixo	2.30	Alto
Largura Úbere Posterior	Estreito	1.13	Largo
Ligamento Central	Fraco	0.83	Forte
Profundidade de Úbere	Profundo	2.70	Raso
Coloc. Tetos Anteriores	Abertas	1.21	Fechadas
Tetos Post. Vista Lateral	Abertas	1.10	Fechadas
Comprimento de Tetos	Curtas	-1.31	Compridas



Siemers Jedi Parison-ET

007H012947

Parison

JEDI X TANGO X FACEBOOK

Nascimento: 27/01/2016
Reg: H08403132662986
Siemers Holstein Farms Inc., Newton, WI

99% RHA-I | aAa: 132 | DMS: 561
Beta-Casein: A2A2 | Kappa-Casein: BB
Beta-Lactoglobulin: AB
Haplótipos: HH1T HH2T HH3T HH4T HH5T HH6T

SIEMERS JEDI **PARISON**-ET

Pai: S-S-I Montross Jedi-ET (EX-93-GM)
Mãe: Quality Tango Paris (VG-86-VG-MS)

Avô: Mr Welcome Hill Tango-ET
Avó: Ransom-Rail Facebk Paris-ET (VG-87-VG-MS-GMD-DOM)

Bisavô: Marbri Facebook-ET (GM)
Bisavó: Welcome Mac Peytan-ET (VG-87-VG-MS)



Mãe: Quality Tango Paris VG-86

CDCB - PRODUÇÃO (PTA)	
Leite (lbs) | % Conf.:	+1.520 | 98
Proteína (lbs) 1%	+62 | +0.05
Gordura (lbs) 1%	+28 | -0.10
Filhas | Rebanhos	753 | 171
Feed Saved | % Conf.:	-117 | 55

ÍNDICES	
GTPI ™	+2.490
Mérito Líquido (S)	+430
Mérito Pastejo (S)	+437
HHP (S) ™	+509
DWP (S)	+265

CDCB - TIPO (PTA)	
Tipo | % Conf.:	+1.22 | 93
Filhas | Rebanhos	104 | 37
Composto Úbere	+1.19
Composto Corporal	+0.54
Composto P&P	-0.51

APTIDÃO	
Concepção do Touro | % Conf.: | Obs.	0 | 0 | 0
Células Somáticas | % Conf.:	3.18 | 96
Vida Produtiva | % Conf.:	+1.3 | 89
Índice de Prenhez das Filhas | % Conf.:	+0.4 | 91

FACILIDADE DE PARTO (PTA)	
Fácil Parto - touros | % Conf.: | Obs.	1.6 | 98 | 3.360
Fácil Parto - filhas | % Conf.: | Obs. | F	1.7 | 87 | 414 | 354
Natimortos - touros | % Conf.: | Obs.	6.5 | 95 | 3.179
Natimortos - filhas | % Conf.: | Obs. | F	6.0 | 88 | 388 | 336

DEZEMBRO 2021 - CDCB - STA GENÔMICO

Estatura	Baixa	1.46	Alta
Caract. Leiteira	Grosseiro	1.69	Angulosa
Força	Fragil	1.08	Forte
Profundidade Corporal	Raso	1.22	Profundo
Largura de Garupa	Estreita	0.73	Larga
Ângulo da Garupa	Alta	-0.20	Baixa
Pernas Traseiras V. Lateral	Retas	-1.29	Curvas
Pernas Traseiras V. Tràs	Fechado	-0.40	Paralelas
Ângulo do Casco	Baixo	0.67	Alto
Escore de Pernas e Pés	Baixo	-0.11	Alto
Úbere Anterior, Inserção	Frouxo	1.12	Firme
Altura Úbere Posterior	Baixo	2.16	Alto
Largura Úbere Posterior	Estreito	2.36	Largo
Ligamento Central	Fraco	1.37	Forte
Profundidade de Úbere	Profundo	0.37	Raso
Coloc. Tetos Anteriores	Abertas	0.35	Fechadas
Tetos Post. Vista Lateral	Abertas	0.76	Fechadas
Comprimento de Tetos	Curtas	0.80	Compridas



Sandy-Valley Codec-ET

007H012973

Codec

JEDI X JACEY X SUPER

Nascimento: 16/02/2016
Reg: H08403014562179
Sandy-Valley Farms, Scandinavia, WI

99% RHA-I | aAa: 423 | DMS: 456,561
Beta-Casein: A1A2 | Kappa-Casein: BB
Beta-Lactoglobulin: AB
Haplótipos: HH1T HH2T HH3T HH4T HH5T HH6T

SANDY-VALLEY **CODEC**-ET



Mãe: Sandy-Valley Confeticake-ET (VG-85-VG-MS)

Pai: S-S-I Montross Jedi-ET (EX-93-GM)
Mãe: Sandy-Valley Confeticake-ET (VG-85-VG-MS)

Avô: Coyne-Farms Jacey Cri-ET
Avó: Larcrest Cake-ET (VG-87-VG-MS-DOM)

Bisavô: Charlesdale Superstition-ET (GM)
Bisavó: Larcrest Cosmopolitan (VG-87-VG-MS-GMD-DOM)

CDCB - PRODUÇÃO (PTA)	
Leite (lbs) | % Conf.:	+1.303 | 98
Proteína (lbs) 1%	+51 | +0.04
Gordura (lbs) 1%	+67 | +0.06
Filhas | Rebanhos	691 | 43
Feed Saved | % Conf.:	-99 | 56

ÍNDICES	
GTPI ™	+2.637
Mérito Líquido (S)	+719
Mérito Pastejo (S)	+674
HHP (S) ™	+901
DWP (S)	+720

CDCB - TIPO (PTA)	
Tipo | % Conf.:	-0.05 | 93
Filhas | Rebanhos	171 | 17
Composto Úbere	+0.41
Composto Corporal	+1.34
Composto P&P	-1.74

APTIDÃO	
Concepção do Touro | % Conf.: | Obs.	0 | 0 | 0
Células Somáticas | % Conf.:	+2.55 | 96
Vida Produtiva | % Conf.:	+4.5 | 89
Índice de Prenhez das Filhas | % Conf.:	+0.3 | 91

FACILIDADE DE PARTO (PTA)	
Fácil Parto - touros | % Conf.: | Obs.	2.9 | 94 | 678
Fácil Parto - filhas | % Conf.: | Obs. | F	2.6 | 84 | 237 | 224
Natimortos - touros | % Conf.: | Obs.	6.6 | 88 | 648
Natimortos - filhas | % Conf.: | Obs. | F	4.7 | 79 | 129 | 116

DEZEMBRO 2021 - CDCB - STA GENÔMICO

Estatura	Baixa	1.18	Alta
Caract. Leiteira	Grosseiro	-0.98	Angulosa
Força	Fragil	0.89	Forte
Profundidade Corporal	Raso	0.26	Profundo
Largura de Garupa	Estreita	-0.30	Larga
Ângulo da Garupa	Alta	-0.07	Baixa
Pernas Traseiras V. Lateral	Retas	-0.81	Curvas
Pernas Traseiras V. Trás	Fechado	-1.93	Paralelas
Ângulo do Casco	Baixo	0.31	Alto
Escore de Pernas e Pés	Baixo	-1.29	Alto
Úbere Anterior, Inserção	Frouxo	1.39	Firme
Altura Úbere Posterior	Baixo	-0.05	Alto
Largura Úbere Posterior	Estreito	-0.40	Largo
Ligamento Central	Fraco	0.69	Forte
Profundidade de Úbere	Profundo	1.89	Raso
Coloc. Tetos Anteriores	Abertas	0.11	Fechadas
Tetos Post. Vista Lateral	Abertas	0.33	Fechadas
Comprimento de Tetos	Curtas	0.02	Compridas



Plain-Knoll Jedi Flyer-ET

007H013731

Flyer

JEDI X NUMERO UNO X SHAMROCK

Nascimento: 03/05/2016
Reg: HOUSA74564976
Buschur Dairy Farms Inc., New Weston, OH

99% RHA-I | aAa: 234 | DMS: 126,246
Beta-Casein: A1A1 | Kappa-Casein: BE
Beta-Lactoglobulin: AA
Haplótipos: HH1T HH2T HH3T HH4T HH5T HH6T

PLAIN-KNOLL JEDI **FLYER**-ET



Filha: Berryridge S-S-I 28773503-ETRAHDI

Pai: S-S-I Montross Jedi-ET (EX-93-GM)
Mãe: S-S-I Uno Mara 8395-ET (VG-86-VG-MS-DOM)

Avô: Amighetti Numero Uno-ET (GM)
Avó: S-S-I Shamrock Mesa 7388-ET (VG-87-VG-MS-DOM)

Bisavô: Ladys-Manor Pl Shamrock-ET (EX-90-GM)
Bisavó: Roylane Shot Mindy 2079-ET (VG-86-VG-MS-DOM)

CDCB - PRODUÇÃO (PTA)	
Leite (lbs) | % Conf.:	+674 | 97
Proteína (lbs) 1%	+29 | +0.03
Gordura (lbs) 1%	+15 | -0.04
Filhas | Rebanhos	415 | 100
Feed Saved | % Conf.:	-250 | 56

ÍNDICES	
GTPI ™	+2.472
Mérito Líquido (S)	+408
Mérito Pastejo (S)	+390
HHP (S) ™	+646
DWP (S)	+400

CDCB - TIPO (PTA)	
Tipo | % Conf.:	+1.15 | 93
Filhas | Rebanhos	82 | 40
Composto Úbere	+1.34
Composto Corporal	+1.37
Composto P&P	-0.98

APTIDÃO	
Concepção do Touro | % Conf.: | Obs.	0 | 0 | 0
Células Somáticas | % Conf.:	2.54 | 94
Vida Produtiva | % Conf.:	+4.6 | 88
Índice de Prenhez das Filhas | % Conf.:	+1.8 | 89

FACILIDADE DE PARTO (PTA)	
Fácil Parto - touros | % Conf.: | Obs.	2.0 | 94 | 700
Fácil Parto - filhas | % Conf.: | Obs. | F	2.3 | 86 | 238 | 209
Natimortos - touros | % Conf.: | Obs.	6.1 | 88 | 587
Natimortos - filhas | % Conf.: | Obs. | F	5.6 | 85 | 226 | 198

DEZEMBRO 2021 - CDCB - STA GENÔMICO

Estatura	Baixa	1.54	Alta
Caract. Leiteira	Grosseiro	-0.49	Angulosa
Força	Fragil	0.83	Forte
Profundidade Corporal	Raso	0.20	Profundo
Largura de Garupa	Estreita	1.04	Larga
Ângulo da Garupa	Alta	1.04	Baixa
Pernas Traseiras V. Lateral	Retas	-2.97	Curvas
Pernas Traseiras V. Trás	Fechado	-1.24	Paralelas
Ângulo do Casco	Baixo	1.89	Alto
Escore de Pernas e Pés	Baixo	-0.37	Alto
Úbere Anterior, Inserção	Frouxo	2.36	Firme
Altura Úbere Posterior	Baixo	1.30	Alto
Largura Úbere Posterior	Estreito	0.86	Largo
Ligamento Central	Fraco	0.71	Forte
Profundidade de Úbere	Profundo	2.76	Raso
Coloc. Tetos Anteriores	Abertas	0.46	Fechadas
Tetos Post. Vista Lateral	Abertas	0.44	Fechadas
Comprimento de Tetos	Curtas	-0.42	Compridas



Leaninghouse Big Bubba-ET

007H012940

Bubba

JEDI X SUPERSIRE X MAN-O-MAN

Nascimento: 30/01/2016
Reg: H08403131992850
Rock Hill Dairy LLC, Dexter, MN

99% RHA-I | aAa: 534 | DMS: 345
Beta-Casein: A2A2 | Kappa-Casein: BB
Beta-Lactoglobulin: AA
Haplótipos: HH1T HH2T HH3T HH4T HH5T HH6T

LEANINGHOUSE BIG **BUBBA**-ET



Filha: Leaninghouse Bubba 23670-ETRSIDI

Pai: S-S-I Montross Jedi-ET (EX-93-GM)
Mãe: Playball JL Bubbles-ET (VG-85-VG-MS)

Avô: Seagull-Bay Supersire-ET (EX-90-GM)
Avó: Playball Mnom Bounty-ET (VG-88-EX-MS-DOM)

Bisavô: Long-Langs Oman Oman-ET (VG-85-GM)
Bisavó: Ralma Mac Beauty-ET (VG-87-VG-MS-GMD-DOM)

CDCB - PRODUÇÃO (PTA)	
Leite (lbs) | % Conf.:	+854 | 99
Proteína (lbs) 1%	+45 | +0.06
Gordura (lbs) 1%	-18 | -0.18
Filhas | Rebanhos	2.538 | 523
Feed Saved | % Conf.:	-4 | 58

ÍNDICES	
GTPI ™	+2.272
Mérito Líquido (S)	+347
Mérito Pastejo (S)	+365
HHP (S) ™	+416
DWP (S)	+252

CDCB - TIPO (PTA)	
Tipo | % Conf.:	-0.10 | 97
Filhas | Rebanhos	846 | 263
Composto Úbere	+0.61
Composto Corporal	-0.28
Composto P&P	-1.44

APTIDÃO	
Concepção do Touro | % Conf.: | Obs.	0 | 0 | 0
Células Somáticas | % Conf.:	2.99 | 98
Vida Produtiva | % Conf.:	+3.4 | 92
Índice de Prenhez das Filhas | % Conf.:	+2.3 | 94

FACILIDADE DE PARTO (PTA)	
Fácil Parto - touros | % Conf.: | Obs.	1.8 | 96 | 2.288
Fácil Parto - filhas | % Conf.: | Obs. | F	1.9 | 92 | 586 | 1.102
Natimortos - touros | % Conf.: | Obs.	5.8 | 92 | 1.952
Natimortos - filhas | % Conf.: | Obs. | F	4.7 | 90 | 469 | 915

DEZEMBRO 2021 - CDCB - STA GENÔMICO

Estatura	Baixa	0.41	Alta
Caract. Leiteira	Grosseiro	-0.23	Angulosa
Força	Fragil	-0.59	Forte
Profundidade Corporal	Raso	-0.78	Profundo
Largura de Garupa	Estreita	0.03	Larga
Ângulo da Garupa	Alta	0.99	Baixa
Pernas Traseiras V. Lateral	Retas	-2.25	Curvas
Pernas Traseiras V. Trás	Fechado	-1.42	Paralelas
Ângulo do Casco	Baixo	0.16	Alto
Escore de Pernas e Pés	Baixo	-1.17	Alto
Úbere Anterior, Inserção	Frouxo	0.30	Firme
Altura Úbere Posterior	Baixo	0.56	Alto
Largura Úbere Posterior	Estreito	-0.07	Largo
Ligamento Central	Fraco	1.04	Forte
Profundidade de Úbere	Profundo	1.74	Raso
Coloc. Tetos Anteriores	Abertas	0.97	Fechadas
Tetos Post. Vista Lateral	Abertas	1.56	Fechadas
Comprimento de Tetos	Curtas	-1.26	Compridas

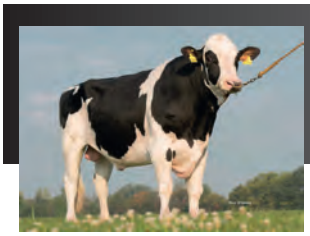

Melarry Josuper Frazzled-ET

007H012788

Frazzled

MELARRY JOSUPER **FRAZZLED**-ET

JOSUPER X SHOTGLASS X ROBUST

Nascimento: 10/04/2015
Reg: H0USA74261651
Melarry Farms, Rice, MN

99% RHA-I | aAa: 426 | DMS: 345,135
Beta-Casein: A2A2 | Kappa-Casein: AA
Beta-Lactoglobulin: AB
Haplótipos: HH1T HH2T HH3T HH4T HH5T HH6T

Pai: Uecker Supersire Josuper-ET
Mãe: Melarry Shotglass Frazzle (EX-90-EX-MS)

Avô: Butz-Butler Shotglass-ET (EX-91)
Avó: Melarry Robust Future-ET (VG-85-VG-MS-DOM)

Bisavô: Roylane Socra Robust-ET (VG-88-GM)
Bisavó: Melarry Jeeves Fidelity-ET (VG-86-VG-MS-DOM)

CDCB - PRODUÇÃO (PTA)	
Leite (lbs) | % Conf.:	+1.640 | 99
Proteína (lbs) 1%	+41 | -0.03
Gordura (lbs) 1%	+72 | +0.03
Filhas | Rebanhos	19.728 | 1.375
Feed Saved | % Conf.:	-57 | 60

ÍNDICES	
GTPI™	+2.615
Mérito Líquido (S)	+772
Mérito Pastejo (S)	+610
HHP (S)™	+805
DWP (S)	+810

CDCB - TIPO (PTA)	
Tipo | % Conf.:	+0.02 | 99
Filhas | Rebanhos	3.949 | 590
Composto Úbere	+0.86
Composto Corporal	-0.51
Composto P&P	-0.77

APTIDÃO	
Concepção do Touro | % Conf.: | Obs.	-0.6 | 99 | 41.796
Células Somáticas | % Conf.:	2.48 | 99
Vida Produtiva | % Conf.:	+6.6 | 99
Índice de Prenhez das Filhas | % Conf.:	-0.3 | 99

FACILIDADE DE PARTO (PTA)	
Fácil Parto - touros | % Conf.: | Obs.	2.4 | 99 | 28.869
Fácil Parto - filhas | % Conf.: | Obs. | F	3.0 | 99 | 6.966 | 7.240
Natimortos - touros | % Conf.: | Obs.	5.3 | 99 | 26.045
Natimortos - filhas | % Conf.: | Obs. | F	4.6 | 99 | 6.359 | 6.664



Filha: Kings Ransom Fraz Daneen-ETRSID

DEZEMBRO 2021 - CDCB - STA GENÔMICO

Estatura	Baixa	-0.99	Alta
Caract. Leiteira	Grosseiro	-0.74	Angulosa
Força	Fragil	-0.64	Forte
Profundidade Corporal	Raso	-1.31	Profundo
Largura de Garupa	Estreita	-0.36	Larga
Ângulo da Garupa	Alta	-0.01	Baixa
Pernas Traseiras V. Lateral	Retas	0.37	Curvas
Pernas Traseiras V. Tràs	Fechado	-1.33	Paralelas
Ângulo do Casco	Baixo	-0.76	Alto
Escore de Pernas e Pés	Baixo	-0.81	Alto
Úbere Anterior, Inserção	Frouxo	0.90	Firme
Altura Úbere Posterior	Baixo	1.12	Alto
Largura Úbere Posterior	Estreito	0.39	Largo
Ligamento Central	Fraco	-0.14	Forte
Profundidade de Úbere	Profundo	0.51	Raso
Coloc. Tetos Anteriores	Abertas	-0.28	Fechadas
Tetos Post. Vista Lateral	Abertas	0.15	Fechadas
Comprimento de Tetos	Curtas	-0.33	Compridas



S-S-I Josuper Rocketfire-ET

007H013454

Rocketfire

S-S-I JOSUPER **ROCKETFIRE**-ET

JOSUPER X STERLING X ROBUST

Nascimento: 01/05/2015
Reg: H0840312901623 6
Select Sires Inc., Plain City, OH

99% RHA-I | aAa: 234165 | DMS: 561,135
Beta-Casein: A2A2 | Kappa-Casein: AB
Beta-Lactoglobulin: AA
Haplótipos: HH1T HH2T HH3T HH4T HH5T HH6T

Pai: Uecker Supersire Josuper-ET
Mãe: S-S-I Strlng Taylor 8728-ET

Avô: Sandy-Valley Sterling-ET (EX-90)
Avó: S-S-I Robust Tulare 7259-ET (GP-84-DOM)

Bisavô: Roylane Socra Robust-ET (VG-88-GM)
Bisavó: Creek Planet Tapanga-ET (VG-86-VG-MS-DOM)

CDCB - PRODUÇÃO (PTA)	
Leite (lbs) | % Conf.:	+2.483 | 98
Proteína (lbs) 1%	+75 | -0.01
Gordura (lbs) 1%	+56 | -0.13
Filhas | Rebanhos	458 | 107
Feed Saved | % Conf.:	-188 | 54

ÍNDICES	
GTPI™	+2.734
Mérito Líquido (S)	+787
Mérito Pastejo (S)	+705
HHP (S)™	+825
DWP (S)	+800

CDCB - TIPO (PTA)	
Tipo | % Conf.:	+0.56 | 94
Filhas | Rebanhos	170 | 54
Composto Úbere	+0.67
Composto Corporal	+0.54
Composto P&P	-0.66

APTIDÃO	
Concepção do Touro | % Conf.: | Obs.	-0.6 | 99 | 21.133
Células Somáticas | % Conf.:	2.89 | 96
Vida Produtiva | % Conf.:	+5.3 | 92
Índice de Prenhez das Filhas | % Conf.:	-0.5 | 91

FACILIDADE DE PARTO (PTA)	
Fácil Parto - touros | % Conf.: | Obs.	3.1 | 99 | 4.312
Fácil Parto - filhas | % Conf.: | Obs. | F	2.8 | 87 | 277 | 168
Natimortos - touros | % Conf.: | Obs.	6.1 | 97 | 3.905
Natimortos - filhas | % Conf.: | Obs. | F	4.8 | 82 | 265 | 161



Filha: Horsens Rocketfire 3463-RAHD

DEZEMBRO 2021 - CDCB - STA GENÔMICO

Estatura	Baixa	0.55	Alta
Caract. Leiteira	Grosseiro	0.62	Angulosa
Força	Fragil	0.89	Forte
Profundidade Corporal	Raso	0.25	Profundo
Largura de Garupa	Estreita	0.24	Larga
Ângulo da Garupa	Alta	-0.61	Baixa
Pernas Traseiras V. Lateral	Retas	0.42	Curvas
Pernas Traseiras V. Tràs	Fechado	-0.79	Paralelas
Ângulo do Casco	Baixo	-0.35	Alto
Escore de Pernas e Pés	Baixo	-0.41	Alto
Úbere Anterior, Inserção	Frouxo	0.59	Firme
Altura Úbere Posterior	Baixo	2.11	Alto
Largura Úbere Posterior	Estreito	2.75	Largo
Ligamento Central	Fraco	-1.12	Forte
Profundidade de Úbere	Profundo	-0.65	Raso
Coloc. Tetos Anteriores	Abertas	-1.81	Fechadas
Tetos Post. Vista Lateral	Abertas	-1.62	Fechadas
Comprimento de Tetos	Curtas	0.75	Compridas



Ocd Josuper Zamboni-ET

007H012837

Zamboni

OCD JOSUPER **ZAMBONI**-ET

JOSUPER X MOGUL X SUPER

Nascimento: 11/04/2015
Reg: HO8403127422222
Oakfield Corners Dairy, Oakfield, NY

99% RHA-I | aAa: 534 | DMS: 345,135
Beta-Casein: A2A2 | Kappa-Casein: AA
Beta-Lactoglobulin: AA
Haplótipos: HH1T HH2T HH3T HH4T HH5T HH6T



Filha: Ladys Manor Zam Lantern-RSID

Pai: Uecker Supersire Josuper-ET
Mãe: Landis-Mrk Mogul Zaneta-ET (EX-90-EX-MS-DOM)

Avô: Mountfield Ssi Dcy Mogul-ET (EX-93-GM)
Avó: Lynncrest Super Zinnia-ET (EX-90-EX-MS-DOM)

Bisavô: Charlesdale Superstition-ET (GM)
Bisavó: Lynncrest Goldwyn Zenita-ET (EX-91-EX-MS-GMD)

CDCB - PRODUÇÃO (PTA)	
Leite (lbs) | % Conf.:	+1.730 | 99
Proteína (lbs) 1%	+57 | +0.01
Gordura (lbs) 1%	+63 | -0.01
Filhas | Rebanhos	7.168 | 605
Feed Saved | % Conf.:	-109 | 56

ÍNDICES	
GTPI ™	+2.684
Mérito Líquido (S)	+613
Mérito Pastejo (S)	+537
HHP (S)™	+660
DWP (S)	+526

CDCB - TIPO (PTA)	
Tipo | % Conf.:	+1.53 | 97
Filhas | Rebanhos	473 | 110
Composto Úbere	+1.79
Composto Corporal	+0.38
Composto P&P	+1.14

APTIDÃO	
Concepção do Touro | % Conf.: | Obs.	+1.1 | 99 | 49.758
Células Somáticas | % Conf.:	2.89 | 99
Vida Produtiva | % Conf.:	+2.7 | 96
Índice de Prenhez das Filhas | % Conf.:	-2.2 | 98

FACILIDADE DE PARTO (PTA)	
Fácil Parto - touros | % Conf.: | Obs.	2.3 | 99 | 17.782
Fácil Parto - filhas | % Conf.: | Obs. | F	2.7 | 97 | 2.460 | 2.194
Natimortos - touros | % Conf.: | Obs.	6.1 | 99 | 15.298
Natimortos - filhas | % Conf.: | Obs. | F	5.0 | 97 | 2.102 | 1.870

DEZEMBRO 2021 - CDCB - STA GENÔMICO

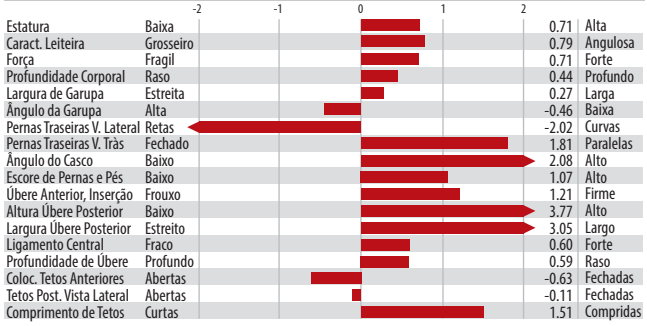



Ocd Pinnacle Diesel-ET

007H014588

Diesel

OCD PINNACLE **DIESEL**-ET

PINNACLE X DRACO X MCCUTCHEN

Nascimento: 09/12/2017
Reg: HO8403144905815
Oakfield Corners Dairy, Oakfield, NY

99% RHA-I | aAa: 423 | DMS: 456,246
Beta-Casein: A1A1 | Kappa-Casein: EE
Beta-Lactoglobulin: AB
Haplótipos: HH1T HH2T HH3T HH4T HH5T HH6T



Mãe: Ocd Draco Detroit 4691-ET (VG-88-EX-MS)

Pai: S-S-I Modesty Pinnacle-ET
Mãe: Ocd Draco Detroit 4691-ET (VG-88-EX-MS)

Avô: Mr Coin Draco 15006-ET
Avó: Ocd McCutchen Detroit-ET (EX-90-EX-MS-DOM)

Bisavô: De-Su Bkm McCutchen 1174-ET (EX-93-GM)
Bisavó: Ocd Dorcy Dynamite-ET (VG-88-VG-MS-DOM)

CDCB - PRODUÇÃO (PTA)	
Leite (lbs) | % Conf.:	+723 | 87
Proteína (lbs) | %	+31 | +0.03
Gordura (lbs) | %	+65 | +0.13
Filhas | Rebanhos	15 | 3
Feed Saved | % Conf.:	+262 | 47

ÍNDICES	
GTPI ™	+2.737
Mérito Líquido (S)	+760
Mérito Pastejo (S)	+728
HHP (S)™	+732
DWP (S)	+862

CDCB - TIPO (PTA)	
Tipo | % Conf.:	+1.64 | 84
Filhas | Rebanhos	10 | 3
Composto Úbere	+2.38
Composto Corporal	-1.43
Composto P&P	+0.45

APTIDÃO	
Concepção do Touro | % Conf.: | Obs.	+0.8 | 96 | 6.849
Células Somáticas | % Conf.:	2.82 | 82
Vida Produtiva | % Conf.:	+4.2 | 79
Índice de Prenhez das Filhas | % Conf.:	-0.3 | 78

FACILIDADE DE PARTO (PTA)	
Fácil Parto - touros | % Conf.: | Obs.	2.5 | 97 | 2.049
Fácil Parto - filhas | % Conf.: | Obs. | F	2.6 | 69 | 1 | 1
Natimortos - touros | % Conf.: | Obs.	4.9 | 94 | 1.910
Natimortos - filhas | % Conf.: | Obs. | F	4.5 | 63 | 1 | 1

DEZEMBRO 2021 - CDCB - STA GENÔMICO

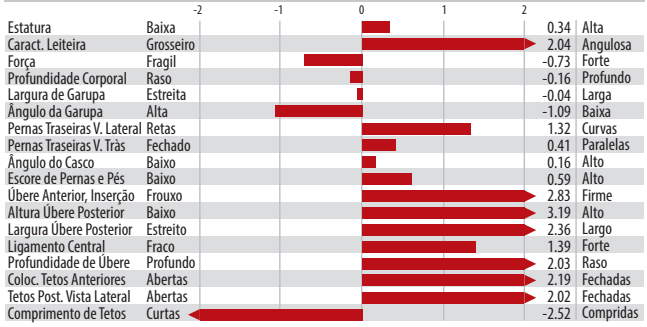



Mãe: De-Su Oak 3184-ET

007H012915

Toronto

DE-SU **TORONTO** 13212-ET

PROFIT X OAK X SHAMROCK

Nascimento:07/10/2015
Reg: HO8403130010457
N/A

99% RHA-I | aAa: N/A | DMS: 345,135
Beta-Casein: A1A2 | Kappa-Casein: AB
Beta-Lactoglobulin: AA
Haplótipos: HH1T HH2T HH3T HH4T HH5T HH6T



Filha: Ladys Mano Sea Turtle-RSID

Pai: S-S-I Partyrock Profit-ET (VG-88-GM)
Mãe: De-Su Oak 3184-ET (VG-88-VG-MS)

Avô: Pine-Tree Altaoak-ET
Avó: De-Su 1438-ET (EX-90-VG-MS-DOM)

Bisavô: Ladys-Manor PI Shamrock-ET (EX-90-GM)
Bisavó: Clear-Echo M-O-M 2150-ET (VG-87-EX-MS-DOM)

CDCB - PRODUÇÃO (PTA)	
Leite (lbs) | % Conf.:	+844 | 97
Proteína (lbs) 1%	+53 | +0.09
Gordura (lbs) 1%	+24 | -0.03
Filhas | Rebanhos	1.337 | 451
Feed Saved | % Conf.:	+18 | 50

ÍNDICES	
GTPI ™	+2.687
Mérito Líquido (S)	+671
Mérito Pastejo (S)	+665
HHP (S)™	+798
DWP (S)	+720

CDCB - TIPO (PTA)	
Tipo | % Conf.:	+0.86 | 94
Filhas | Rebanhos	318 | 91
Composto Úbere	+1.42
Composto Corporal	+0.43
Composto P&P	-0.16

APTIDÃO	
Concepção do Touro | % Conf.: | Obs.	0 | 0 | 0
Células Somáticas | % Conf.:	2.77 | 95
Vida Produtiva | % Conf.:	+5.0 | 91
Índice de Prenhez das Filhas | % Conf.:	+2.1 | 90

FACILIDADE DE PARTO (PTA)	
Fácil Parto - touros | % Conf.: | Obs.	2.4 | 91 | 1.722
Fácil Parto - filhas | % Conf.: | Obs. | F	1.5 | 82 | 148 | 504
Natimortos - touros | % Conf.: | Obs.	7.6 | 80 | 808
Natimortos - filhas | % Conf.: | Obs. | F	4.0 | 83 | 121 | 579

DEZEMBRO 2021 - CDCB - STA GENÔMICO





Bacon-Hill Montross-ET (EX-92-GM)

007H012165

Montross

MOGUL X BOLTON X ROLEX

Nascimento: 14/10/2012
Reg: HOUSA71703339
Bacon-Hill Holsteins LLC, Schuylerville, NY

100% RHA-NA | aAa: 453 | DMS: 345,456
Beta-Casein: A2A2 | Kappa-Casein: AB
Beta-Lactoglobulin: AA
Haplótipos: HH1T HH2T HH3T HH4T HH5T HH6T

BACON-HILL **MONTROSS**-ET (EX-92-GM)

Pai: Mountfield Ssi Dcy Mogul-ET (EX-93-GM)
Mãe: Unique-Style Bolton Money (EX-93-2E-EX-MS-GMD-DOM)

Avô: Sandy-Valley Bolton-ET (EX-90-GM)
Avó: Pasen Rolex Mummy (EX-91-EX-MS)

Bisavô: Latuch Rolex-ET (EX-92-GM)
Bisavó: Pasen Trent Mermaid-ET (VG-85-VG-MS)



Filha: Cookiecutter Mont Hadley-ET (VG-88-EX-MS-DOM)

CDCB - PRODUÇÃO (PTA)	
Leite (lbs) | % Conf.:	+1.963 | 99
Proteína (lbs) 1%	+54 | -0.02
Gordura (lbs) 1%	+37 | -0.13
Filhas | Rebanhos	48.602 | 6.073
Feed Saved | % Conf.:	+93 | 81

ÍNDICES	
GTPI ™	+2.379
Mérito Líquido (S)	+441
Mérito Pastejo (S)	+389
HHP (S) ™	+271
DWP (S)	+170

CDCB - TIPO (PTA)	
Tipo | % Conf.:	+0.68 | 99
Filhas | Rebanhos	17.303 | 3.281
Composto Úbere	+1.49
Composto Corporal	-0.47
Composto P&P	-0.13

APTIDÃO	
Concepção do Touro | % Conf.: | Obs.	0 | 0 | 0
Células Somáticas | % Conf.:	3.24 | 99
Vida Produtiva | % Conf.:	+1.3 | 99
Índice de Prenhez das Filhas | % Conf.:	-2.2 | 99

FACILIDADE DE PARTO (PTA)	
Fácil Parto - touros | % Conf.: | Obs.	2.1 | 99 | 61.568
Fácil Parto - filhas | % Conf.: | Obs. | F	2.2 | 99 | 22.517 | 21.078
Natimortos - touros | % Conf.: | Obs.	5.2 | 99 | 53.549
Natimortos - filhas | % Conf.: | Obs. | F	6.2 | 99 | 19.848 | 19.048

DEZEMBRO 2021 - CDCB - STA GENÔMICO

Estatura	Baixa	-0.63	Alta
Caract. Leiteira	Grosseiro	1.46	Angulosa
Força	Fragil	0.59	Forte
Profundidade Corporal	Raso	0.41	Profundo
Largura de Garupa	Estreita	-0.58	Larga
Ângulo da Garupa	Alta	0.97	Baixa
Pernas Traseiras V. Lateral	Retas	-2.63	Curvas
Pernas Traseiras V. Tràs	Fechado	-0.35	Paralelas
Ângulo do Casco	Baixo	0.51	Alto
Escore de Pernas e Pés	Baixo	-0.12	Alto
Úbere Anterior, Inserção	Frouxo	0.76	Firme
Altura Úbere Posterior	Baixo	2.65	Alto
Largura Úbere Posterior	Estreito	3.22	Largo
Ligamento Central	Fraco	0.24	Forte
Profundidade de Úbere	Profundo	-0.95	Raso
Coloc. Tetos Anteriores	Abertas	0.14	Fechadas
Tetos Post. Vista Lateral	Abertas	0.10	Fechadas
Comprimento de Tetos	Curtas	-0.43	Compridas



Woodcrest Mogul Yoder-ET (EX-90-GM)

007H012266

Yoder

MOGUL X PLANET X BUCKEYE

Nascimento: 05/01/2013
Reg: HOUSA72254526
Woodcrest Dairy LLC, Lisbon, NY

100% RHA-NA | aAa: 432516 | DMS: 456,561
Beta-Casein: A2A2 | Kappa-Casein: AB
Beta-Lactoglobulin: BB
Haplótipos: HH1T HH2T HH3T HH4T HH5T HH6T

WOODCREST MOGUL **YODER**-ET (EX-90-GM)

Pai: Mountfield Ssi Dcy Mogul-ET (EX-93-GM)
Mãe: Woodcrest Planet Yakara-ET (VG-85-DOM)

Avô: Ensenada Taboo Planet-ET (EX-92-GM)
Avó: Coyne-Farms Bkeye Yvonne-ET (VG-88-VG-MS-DOM)

Bisavô: R-E-W Buckeye-ET (EX-90)
Bisavó: Coyne-Farms Finley Yarn-ET (VG-88-EX-MS-GMD-DOM)



Filha: Macland Hf Yoder Rachel-ET (EX-94-EX-MS)

CDCB - PRODUÇÃO (PTA)	
Leite (lbs) | % Conf.:	+444 | 99
Proteína (lbs) 1%	+30 | +0.06
Gordura (lbs) 1%	+78 | +0.21
Filhas | Rebanhos	22.606 | 2.076
Feed Saved | % Conf.:	+99 | 76

ÍNDICES	
GTPI ™	+2.593
Mérito Líquido (S)	+647
Mérito Pastejo (S)	+628
HHP (S) ™	+538
DWP (S)	+435

CDCB - TIPO (PTA)	
Tipo | % Conf.:	+0.59 | 99
Filhas | Rebanhos	4.314 | 635
Composto Úbere	+1.26
Composto Corporal	-0.92
Composto P&P	+0.30

APTIDÃO	
Concepção do Touro | % Conf.: | Obs.	0 | 0 | 0
Células Somáticas | % Conf.:	3.09 | 99
Vida Produtiva | % Conf.:	+2.6 | 99
Índice de Prenhez das Filhas | % Conf.:	-0.6 | 99

FACILIDADE DE PARTO (PTA)	
Fácil Parto - touros | % Conf.: | Obs.	1.8 | 99 | 29.437
Fácil Parto - filhas | % Conf.: | Obs. | F	1.8 | 99 | 16.263 | 9.684
Natimortos - touros | % Conf.: | Obs.	4.6 | 99 | 24.454
Natimortos - filhas | % Conf.: | Obs. | F	4.3 | 99 | 14.029 | 8.348

DEZEMBRO 2021 - CDCB - STA GENÔMICO

Estatura	Baixa	-0.13	Alta
Caract. Leiteira	Grosseiro	0.68	Angulosa
Força	Fragil	-0.66	Forte
Profundidade Corporal	Raso	-0.58	Profundo
Largura de Garupa	Estreita	-0.30	Larga
Ângulo da Garupa	Alta	1.61	Baixa
Pernas Traseiras V. Lateral	Retas	-3.08	Curvas
Pernas Traseiras V. Tràs	Fechado	1.40	Paralelas
Ângulo do Casco	Baixo	0.16	Alto
Escore de Pernas e Pés	Baixo	0.13	Alto
Úbere Anterior, Inserção	Frouxo	1.09	Firme
Altura Úbere Posterior	Baixo	1.71	Alto
Largura Úbere Posterior	Estreito	2.37	Largo
Ligamento Central	Fraco	0.15	Forte
Profundidade de Úbere	Profundo	0.63	Raso
Coloc. Tetos Anteriores	Abertas	1.34	Fechadas
Tetos Post. Vista Lateral	Abertas	1.27	Fechadas
Comprimento de Tetos	Curtas	-3.00	Compridas



S-S-I Montross Duke-ET (EX-91)

250H013267

Duke

MONTROSS X SUPERSIRE X SNOWMAN

Nascimento: 24/06/2014
Reg: H08403125201993
Select Sires Inc., Plain City, OH

100% RHA-NA | aAa: 423165 | DMS: 345,456
Beta-Casein: A1A2 | Kappa-Casein: AA
Beta-Lactoglobulin: AA
Haplótipos: HH1T HH2T HH3T HH4T HH5T HH6T

S-S-I MONTROSS **DUKE**-ET (EX-91)

Pai: Bacon-Hill Montross-ET (EX-92-GM)
Mãe: S-S-I Sprsire Mabel 8828-ET (VG-85-VG-MS-DOM)

Avô: Seagull-Bay Supersire-ET (EX-90-GM)
Avó: S-S-I Snow Malena 7514-ET (GP-80-DOM)

Bisavô: Flevo Genetics Snowman-ET (GM)
Bisavó: Roylane Shot Mindy 2079-ET (VG-86-VG-MS-DOM)

CDCB - PRODUÇÃO (PTA)	
Leite (lbs) | % Conf.:	+2.308 | 99
Proteína (lbs) 1%	+74 | +0.01
Gordura (lbs) 1%	+111 | +0.07
Filhas | Rebanhos	9.663 | 1.997
Feed Saved | % Conf.:	-206 | 60

ÍNDICES	
GTPI ™	+2.706
Mérito Líquido (S)	+689
Mérito Pastejo (S)	+571
HHP (S) ™	+740
DWP (S)	+598

CDCB - TIPO (PTA)	
Tipo | % Conf.:	+1.18 | 99
Filhas | Rebanhos	5.187 | 1.261
Composto Úbere	+1.33
Composto Corporal	+0.77
Composto P&P	-0.73

APTIDÃO	
Concepção do Touro | % Conf.: | Obs.	+0.1 | 99 | 24.091
Células Somáticas | % Conf.:	2.90 | 99
Vida Produtiva | % Conf.:	+1.1 | 98
Índice de Prenhez das Filhas | % Conf.:	-5.0 | 98

FACILIDADE DE PARTO (PTA)	
Fácil Parto - touros | % Conf.: | Obs.	3.1 | 99 | 26.726
Fácil Parto - filhas | % Conf.: | Obs. | F	3.2 | 98 | 1.734 | 4.060
Natimortos - touros | % Conf.: | Obs.	6.5 | 98 | 23.325
Natimortos - filhas | % Conf.: | Obs. | F	8.5 | 97 | 1.637 | 3.889



Filha: Lilyking Duke Jemma (VG-87-VG-MS)

DEZEMBRO 2021 - CDCB - STA GENÔMICO

Estatura	Baixa	0.91	Alta
Caract. Leiteira	Grosseiro	2.56	Angulosa
Força	Fragil	1.99	Forte
Profundidade Corporal	Raso	2.10	Profundo
Largura de Garupa	Estreita	0.95	Larga
Ângulo da Garupa	Alta	0.51	Baixa
Pernas Traseiras V. Lateral	Retas	-0.23	Curvas
Pernas Traseiras V. Tràs	Fechado	-0.99	Paralelas
Ângulo do Casco	Baixo	-0.31	Alto
Escore de Pernas e Pés	Baixo	-0.35	Alto
Úbere Anterior, Inserção	Frouxo	0.96	Firme
Altura Úbere Posterior	Baixo	2.16	Alto
Largura Úbere Posterior	Estreito	3.89	Largo
Ligamento Central	Fraco	0.52	Forte
Profundidade de Úbere	Profundo	-0.91	Raso
Coloc. Tetos Anteriores	Abertas	0.95	Fechadas
Tetos Post. Vista Lateral	Abertas	0.99	Fechadas
Comprimento de Tetos	Curtas	0.21	Compridas



Sandy-Valley Eisaku-ET

007H014364

Eisaku

SAMURI X RUBICON X MORGAN

Nascimento: 23/06/2017
Reg: H08403140616346
Sandy-Valley Farms, Scandinavia, WI

99% RHA-I | aAa: 423 | DMS: 135,123
Beta-Casein: A2A2 | Kappa-Casein: AB
Beta-Lactoglobulin: AA
Haplótipos: HH1T HH2T HH3T HH4T HH5T HH6T

SANDY-VALLEY **EISAKU**-ET

Pai: Ocd Spring Samuri-ET
Mãe: Sandy-Valley Eternity-ET (EX-92-EX-MS-DOM)

Avô: Edg Rubicon-ET
Avó: Sandy-Valley Morgan Era-ET (GP-83-GMD-DOM)

Bisavô: S-S-I Bookem Morgan-ET (EX-91-GM)
Bisavó: Sandy-Valley Rbs Emerald-ET (VG-88-VG-MS-GMD)

CDCB - PRODUÇÃO (PTA)	
Leite (lbs) | % Conf.:	+1.094 | 94
Proteína (lbs) 1%	+41 | +0.02
Gordura (lbs) 1%	+77 | +0.12
Filhas | Rebanhos	96 | 32
Feed Saved | % Conf.:	+74 | 51

ÍNDICES	
GTPI ™	+2.753
Mérito Líquido (S)	+736
Mérito Pastejo (S)	+726
HHP (S) ™	+701
DWP (S)	+623

CDCB - TIPO (PTA)	
Tipo | % Conf.:	+1.74 | 90
Filhas | Rebanhos	38 | 22
Composto Úbere	+1.08
Composto Corporal	-0.09
Composto P&P	+1.13

APTIDÃO	
Concepção do Touro | % Conf.: | Obs.	1.5 | 98 | 14.552
Células Somáticas | % Conf.:	3.11 | 89
Vida Produtiva | % Conf.:	+4.0 | 84
Índice de Prenhez das Filhas | % Conf.:	+0.6 | 80

FACILIDADE DE PARTO (PTA)	
Fácil Parto - touros | % Conf.: | Obs.	2.9 | 98 | 3.308
Fácil Parto - filhas | % Conf.: | Obs. | F	1.6 | 88 | 37 | 37
Natimortos - touros | % Conf.: | Obs.	6.2 | 96 | 3.153
Natimortos - filhas | % Conf.: | Obs. | F	4.1 | 86 | 37 | 37



Filha: _Jenny-Lou Eisaku 5211 (GP-83)

DEZEMBRO 2021 - CDCB - STA GENÔMICO

Estatura	Baixa	0.89	Alta
Caract. Leiteira	Grosseiro	1.94	Angulosa
Força	Fragil	0.42	Forte
Profundidade Corporal	Raso	0.69	Profundo
Largura de Garupa	Estreita	1.53	Larga
Ângulo da Garupa	Alta	-1.26	Baixa
Pernas Traseiras V. Lateral	Retas	1.93	Curvas
Pernas Traseiras V. Tràs	Fechado	1.26	Paralelas
Ângulo do Casco	Baixo	0.38	Alto
Escore de Pernas e Pés	Baixo	1.38	Alto
Úbere Anterior, Inserção	Frouxo	1.33	Firme
Altura Úbere Posterior	Baixo	1.41	Alto
Largura Úbere Posterior	Estreito	1.79	Largo
Ligamento Central	Fraco	0.43	Forte
Profundidade de Úbere	Profundo	0.83	Raso
Coloc. Tetos Anteriores	Abertas	1.14	Fechadas
Tetos Post. Vista Lateral	Abertas	0.82	Fechadas
Comprimento de Tetos	Curtas	-0.99	Compridas

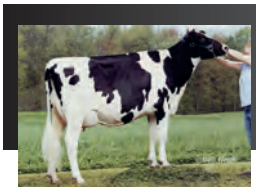

Bisavó: Kings-Ransom Db Digital-ET (EX-92-2E-EX-MS-GMD-DOM)

007HO12189

Django

MOGUL X DOMAIN X GARRISON

Nascimento: 03/08/2012
Reg: HOUSA70271449
Zimmerview Dairy, Marietta, OH

100% RHA-NA | aAa: N/A | DMS: 345
Beta-Casein: A2A2 | Kappa-Casein: AB
Beta-Lactoglobulin: AB
Haplótipos: HH1T HH2T HH3T HH4T HH5T HH6T

ZIMMERVIEW MOGUL **DJANGO**-ET (VG-87)



Irmã: Cookiecutter Mog Hanker-ET

Pai: Mountfield Ssi Dcy Mogul-ET (EX-93-GM)
Mãe: Zimmerview Domain Doris-ET (VG-85-VG-MS)
Avô: Ronelee Toystory Domain-ET (EX-90-GM)
Avó: North-Fork Garrison Dana-ET (VG-87)
Bisavô: Penn-England Garrison-ET (EX-91-GM)
Bisavó: Kings-Ransom Db Digital-ET (EX-92-2E-EX-MS-GMD-DOM)

CDCB - PRODUÇÃO (PTA)	
Leite (lbs) | % Conf.:	+314 | 99
Proteína (lbs) 1%	+5 | -0.02
Gordura (lbs) 1%	-6 | -0.06
Filhas | Rebanhos	3.095 | 756
Feed Saved | % Conf.:	+49 | 60

ÍNDICES	
GTPI ™	+2.004
Mérito Líquido (S)	+39
Mérito Pastejo (S)	-19
HHP (S)™	+21
DWP (S)	-83

CDCB - TIPO (PTA)	
Tipo | % Conf.:	+0.82 | 96
Filhas | Rebanhos	311 | 152
Composto Úbere	+0.84
Composto Corporal	+0.75
Composto P&P	+0.24

APTIDÃO	
Concepção do Touro | % Conf.: | Obs.	0 | 0 | 0
Células Somáticas | % Conf.:	2.95 | 99
Vida Produtiva | % Conf.:	+0.3 | 98
Índice de Prenhez das Filhas | % Conf.:	-2.2 | 98

FACILIDADE DE PARTO (PTA)	
Fácil Parto - touros | % Conf.: | Obs.	2.2 | 99 | 4.899
Fácil Parto - filhas | % Conf.: | Obs. | F	2.1 | 95 | 2.467 | 1.481
Natimortos - touros | % Conf.: | Obs.	5.1 | 97 | 4.087
Natimortos - filhas | % Conf.: | Obs. | F	4.4 | 96 | 2.246 | 1.348

DEZEMBRO 2021 - CDCB - STA GENÔMICO

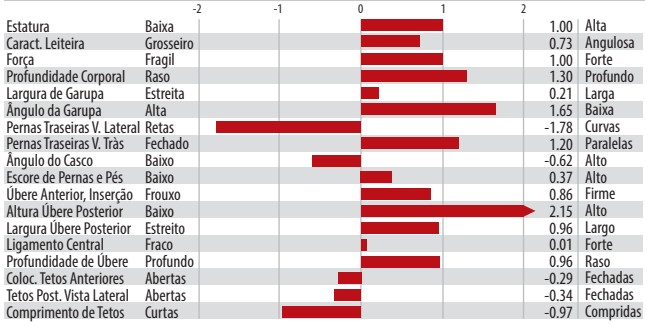



Mãe: Vatland Atw Mariah 3060-ETS (EX-90-VG-MS)

250HO11697

Medway

MOGUL X G W ATWOOD X JUSTICE

Nascimento: 03/04/2012
Reg: HO8403009554522
Select Sires Inc., Plain City, OH

100% RHA-INA | aAa: 435 | DMS: 456
Beta-Casein: A1A1 | Kappa-Casein: AE
Beta-Lactoglobulin: BB
Haplótipos: HH1T HH2T HH3T HH4T HH5T HH6T

S-S-I MOGUL **MEDWAY**-ET (EX-90)



Avó: Vatland O Man Mary 2007

Pai: Mountfield Ssi Dcy Mogul-ET (EX-93-GM)
Mãe: Vatland Atw Mariah 3060-ETS (EX-90-VG-MS)
Avô: Maple-Downs-I G W Atwood-ET (EX-90)
Avó: Vatland O Man Mary 2007 (VG-89-VG-MS-GMD-DOM)
Bisavô: O-Bee Manfred Justice-ET (EX-94-GM)
Bisavó: Vatland Morty Marie 1694

CDCB - PRODUÇÃO (PTA)	
Leite (lbs) | % Conf.:	+9 | 90
Proteína (lbs) | %	+11 | +0.04
Gordura (lbs) | %	+59 | +0.21
Filhas | Rebanhos	168 | 133
Feed Saved | % Conf.:	+0 | 55

ÍNDICES	
GTPI ™	+2.216
Mérito Líquido (S)	+212
Mérito Pastejo (S)	+159
HHP (S)™	+280
DWP (S)	0

CDCB - TIPO (PTA)	
Tipo | % Conf.:	+0.62 | 84
Filhas | Rebanhos	146 | 112
Composto Úbere	+0.87
Composto Corporal	+1.29
Composto P&P	+0.92

APTIDÃO	
Concepção do Touro | % Conf.: | Obs.	0 | 0 | 0
Células Somáticas | % Conf.:	3.08 | 90
Vida Produtiva | % Conf.:	-0.9 | 86
Índice de Prenhez das Filhas | % Conf.:	-3.2 | 86

FACILIDADE DE PARTO (PTA)	
Fácil Parto - touros | % Conf.: | Obs.	1.7 | 80 | 414
Fácil Parto - filhas | % Conf.: | Obs. | F	2.2 | 80 | 0 | 122
Natimortos - touros | % Conf.: | Obs.	6.1 | 65 | 414
Natimortos - filhas | % Conf.: | Obs. | F	7.6 | 74 | 0 | 122

DEZEMBRO 2021 - CDCB - STA GENÔMICO

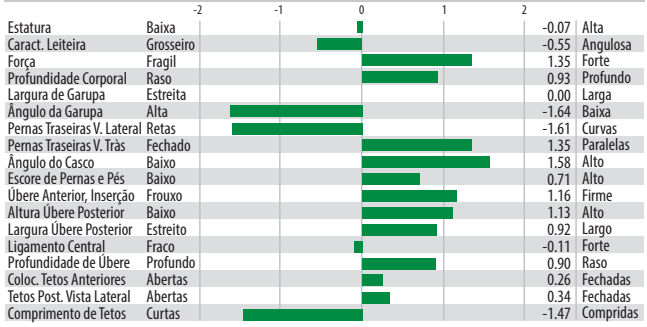



Mãe: Sandy-Valley Jevs Divine-ET

007HO12147

Dolan

MOGUL X JEEVES X BOLIVER

Nascimento: 17/06/2012
Reg: HO8403134408219
Sandy Valley Farms, Scandinavia, WI

100% RHA-NA | aAa: N/A | DMS: 345,135
Beta-Casein: A1A1 | Kappa-Casein: AE
Beta-Lactoglobulin: AB
Haplótipos: HH1T HH2T HH3T HH4T HH5T HH6T

SANDY-VALLEY **DOLAN**-ET



Filha: Te Velde Dolan 3466 Grade-RSID

Pai: Mountfield Ssi Dcy Mogul-ET (EX-93-GM)
Mãe: Sandy-Valley Jevs Divine-ET (EX-91-EX-MS)
Avô: Ked Outside Jeeves-ET (GM)
Avó: Regan-ALH Blvr Divina-ET (VG-87-VG-MS-GMD)
Bisavô: End-Road Pvf Boliver-ET (EX-96-GM)
Bisavó: A-L-H Destiny-ET (VG-87-VG-MS-GMD-DOM)

CDCB - PRODUÇÃO (PTA)	
Leite (lbs) | % Conf.:	-255 | 98
Proteína (lbs) 1%	-3 | +0.02
Gordura (lbs) 1%	+42 | +0.19
Filhas | Rebanhos	782 | 233
Feed Saved | % Conf.:	+66 | 59

ÍNDICES	
GTPI ™	+2.127
Mérito Líquido (S)	+202
Mérito Pastejo (S)	+136
HHP (S)™	+112
DWP (S)	+31

CDCB - TIPO (PTA)	
Tipo | % Conf.:	+0.55 | 92
Filhas | Rebanhos	104 | 54
Composto Úbere	+0.70
Composto Corporal	+0.11
Composto P&P	+0.70

APTIDÃO	
Concepção do Touro | % Conf.: | Obs.	0 | 0 | 0
Células Somáticas | % Conf.:	3.02 | 97
Vida Produtiva | % Conf.:	+0.9 | 95
Índice de Prenhez das Filhas | % Conf.:	-2.1 | 94

FACILIDADE DE PARTO (PTA)	
Fácil Parto - touros | % Conf.: | Obs.	2.3 | 96 | 1.330
Fácil Parto - filhas | % Conf.: | Obs. | F	2.9 | 89 | 649 | 353
Natimortos - touros | % Conf.: | Obs.	6.5 | 91 | 1.074
Natimortos - filhas | % Conf.: | Obs. | F	5.8 | 87 | 568 | 306

DEZEMBRO 2021 - CDCB - STA GENÔMICO





S-S-I Bandares Biggie-ET

250H013857

Biggie

BANDARES X SUPERSIRE X BOOKEM

Nascimento: 04/09/2016
Reg: HO8403136807571
Select Sires Inc., Plain City, OH

99% RHA-I | aAa: 423 | DMS: 135,345
Beta-Casein: A1A2 | Kappa-Casein: BB
Beta-Lactoglobulin: AA
Haplótipos: HH1T HH2T HH3T HH4T HH5T HH6T

S-S-I BANDARES **BIGGIE**-ET



Mãe: S-S-I Suprsire Miri 8679-ET (EX-90-EX-MS-GMD-DOM)

Pai: Wa-Del Yoder Bandares-ET
Mãe: S-S-I Suprsire Miri 8679-ET (EX-90-EX-MS-GMD-DOM)

Avô: Seagull-Bay Supersire-ET (EX-90-GM)
Avó: S-S-I Bookem Modesto7269-ET (VG-87-VG-MS-DOM)

Bisavô: De-Su 521 Bookem-ET (EX-90-GM)
Bisavó: Roylane Shot Mindy 2079-ET (VG-86-VG-MS-DOM)

CDCB - PRODUÇÃO (PTA)	
Leite (lbs) | % Conf.:	-86 | 96
Proteína (lbs) 1%	+22 | +0.09
Gordura (lbs) 1%	+34 | +0.13
Filhas | Rebanhos	830 | 347
Feed Saved | % Conf.:	-326 | 54

ÍNDICES	
GTPI ™	+2.505
Mérito Líquido (S)	+406
Mérito Pastejo (S)	+379
HHP (S)™	+689
DWP (S)	+350

CDCB - TIPO (PTA)	
Tipo | % Conf.:	+0.98 | 93
Filhas | Rebanhos	430 | 203
Composto Úbere	+1.62
Composto Corporal	+2.03
Composto P&P	-0.40

APTIDÃO	
Concepção do Touro | % Conf.: | Obs.	0 | 0 | 0
Células Somáticas | % Conf.:	2.60 | 94
Vida Produtiva | % Conf.:	+3.5 | 89
Índice de Prenhez das Filhas | % Conf.:	+1.3 | 88

FACILIDADE DE PARTO (PTA)	
Fácil Parto - touros | % Conf.: | Obs.	2.8 | 92 | 3.013
Fácil Parto - filhas | % Conf.: | Obs. | F	2.2 | 89 | 62 | 551
Natimortos - touros | % Conf.: | Obs.	5.8 | 81 | 2.990
Natimortos - filhas | % Conf.: | Obs. | F	4.1 | 84 | 62 | 550

DEZEMBRO 2021 - CDCB - STA GENÔMICO

Estatura	Baixa	1.49	Alta
Caract. Leiteira	Grosseiro	-1.20	Angulosa
Força	Fragil	1.32	Forte
Profundidade Corporal	Raso	0.13	Profundo
Largura de Garupa	Estreita	0.98	Larga
Ângulo da Garupa	Alta	0.38	Baixa
Pernas Traseiras V. Lateral	Retas	-1.60	Curvas
Pernas Traseiras V. Tràs	Fechado	0.51	Paralelas
Ângulo do Casco	Baixo	1.63	Alto
Escore de Pernas e Pés	Baixo	-0.27	Alto
Úbere Anterior, Inserção	Frouxo	2.72	Firme
Altura Úbere Posterior	Baixo	1.77	Alto
Largura Úbere Posterior	Estreito	1.10	Largo
Ligamento Central	Fraco	0.35	Forte
Profundidade de Úbere	Profundo	3.00	Raso
Coloc. Tetos Anteriores	Abertas	0.36	Fechadas
Tetos Post. Vista Lateral	Abertas	0.27	Fechadas
Comprimento de Tetos	Curtas	0.27	Compridas



Generations Big Kahuna (EX-93)

250H01066

Big Kahuna

EPIC X BOLTON X JUSTICE

Nascimento: 21/03/2012
Reg: HOCAN11347918
Generations, O'Connors, Mapel Wood Farms, ON

100% RHA-NA | aAa: 312 | DMS: N/A
Beta-Casein: A1A2 | Kappa-Casein: AE
Beta-Lactoglobulin: BB
Haplótipos: HH1T HH2T HH3T HH4T HH5T HH6T

GENERATIONS BIG **KAHUNA** (EX-93)

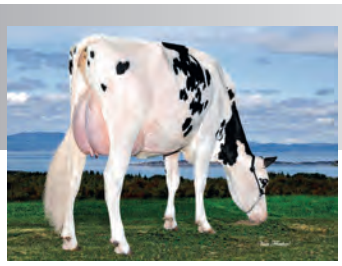

Filha: Genl Beq Kahuna Lely-RAHD

Pai: Generations Epic (EX-94-GM)
Mãe: Wiamy Kyana Bolton (VG-88-VG-MS)

Avô: Sandy-Valley Bolton-ET (EX-90-GM)
Avó: Wiamy Kennedy Justice (VG-85)

Bisavô: O-Bee Manfred Justice-ET (EX-94-GM)
Bisavó: Wiamy Karma Income (VG-85)

CDCB - PRODUÇÃO (PTA)	
Leite (lbs) | % Conf.:	+733 | 96
Proteína (lbs) | %	+25 | +0.01
Gordura (lbs) | %	+28 | +0.00
Filhas | Rebanhos	1.603 | 589
Feed Saved | % Conf.:	-219 | 53

ÍNDICES	
GTPI ™	+2.159
Mérito Líquido (S)	+81
Mérito Pastejo (S)	+53
HHP (S)™	+193
DWP (S)	-21

CDCB - TIPO (PTA)	
Tipo | % Conf.:	+1.23 | 90
Filhas | Rebanhos	724 | 398
Composto Úbere	+0.58
Composto Corporal	+0.80
Composto P&P	-0.11

APTIDÃO	
Concepção do Touro | % Conf.: | Obs.	0 | 0 | 0
Células Somáticas | % Conf.:	3.04 | 95
Vida Produtiva | % Conf.:	-0.5 | 92
Índice de Prenhez das Filhas | % Conf.:	-1.4 | 92

FACILIDADE DE PARTO (PTA)	
Fácil Parto - touros | % Conf.: | Obs.	2.3 | 90 | 3.138
Fácil Parto - filhas | % Conf.: | Obs. | F	4.5 | 86 | 47 | 1.080
Natimortos - touros | % Conf.: | Obs.	6.8 | 76 | 3.006
Natimortos - filhas | % Conf.: | Obs. | F	10.2 | 82 | 47 | 1.099

DEZEMBRO 2021 - CDCB - STA GENÔMICO

Estatura	Baixa	1.27	Alta
Caract. Leiteira	Grosseiro	0.56	Angulosa
Força	Fragil	1.00	Forte
Profundidade Corporal	Raso	0.99	Profundo
Largura de Garupa	Estreita	-0.17	Larga
Ângulo da Garupa	Alta	-0.27	Baixa
Pernas Traseiras V. Lateral	Retas	0.00	Curvas
Pernas Traseiras V. Tràs	Fechado	-0.30	Paralelas
Ângulo do Casco	Baixo	1.80	Alto
Escore de Pernas e Pés	Baixo	0.18	Alto
Úbere Anterior, Inserção	Frouxo	1.86	Firme
Altura Úbere Posterior	Baixo	1.44	Alto
Largura Úbere Posterior	Estreito	0.78	Largo
Ligamento Central	Fraco	-0.17	Forte
Profundidade de Úbere	Profundo	1.02	Raso
Coloc. Tetos Anteriores	Abertas	-0.82	Fechadas
Tetos Post. Vista Lateral	Abertas	-1.03	Fechadas
Comprimento de Tetos	Curtas	2.13	Compridas



Stantons Caption (VG-85)

250H01117

Caption

MAYFIELD X FREDDIE X LUCKY STAR

Nascimento: 22/10/2012
Reg: HOCAN11596150
Stanton Bros Limited, Ilderton, ON

99% RHA-NA | aAa: 345 | DMS: 234,345
Beta-Casein: A1A2 | Kappa-Casein: N/A
Beta-Lactoglobulin: N/A
Haplótipos: HH1T HH2T HH3T HH4T HH5T HH6T

STANTONS **CAPTION** (VG-85)



Mãe: Stantons Freddie Cameo (VG-88-VG-MS)

Pai: De-Su D Mayfield 893-ET (EX-90)
Mãe: Stantons Freddie Cameo (VG-88-VG-MS)

Avô: Badger-Bluff Fanny Freddie (GM)
Avó: Stantons Lucky Cameo (EX-90-VG-MS)

Bisavô: Bofran Lucky Star (VG-85)
Bisavó: Sher-Est Mtoto Sharon-ET (VG-85-VG-MS)

CDCB - PRODUÇÃO (PTA)	
Leite (lbs) | % Conf.:	+893 | 97
Proteína (lbs) 1%	+26 | -0.01
Gordura (lbs) 1%	+43 | +0.03
Filhas | Rebanhos	947 | 113
Feed Saved | % Conf.:	+30 | 51

ÍNDICES	
GTPI ™	+2.289
Mérito Líquido (S)	+289
Mérito Pastejo (S)	+325
HHP (S)™	+298
DWP (S)	0

CDCB - TIPO (PTA)	
Tipo | % Conf.:	+0.63 | 85
Filhas | Rebanhos	15 | 5
Composto Úbere	+0.13
Composto Corporal	+0.21
Composto P&P	+0.09

APTIDÃO	
Concepção do Touro | % Conf.: | Obs.	0 | 0 | 0
Células Somáticas | % Conf.:	3.18 | 96
Vida Produtiva | % Conf.:	-0.6 | 92
Índice de Prenhez das Filhas | % Conf.:	+0.3 | 90

FACILIDADE DE PARTO (PTA)	
Fácil Parto - touros | % Conf.: | Obs.	1.3 | 95 | 2.222
Fácil Parto - filhas | % Conf.: | Obs. | F	1.6 | 84 | 421 | 215
Natimortos - touros | % Conf.: | Obs.	5.9 | 83 | 1.346
Natimortos - filhas | % Conf.: | Obs. | F	5.5 | 80 | 189 | 106

DEZEMBRO 2021 - CDCB - STA GENÔMICO

Estatura	Baixa	1.53	Alta
Caract. Leiteira	Grosseiro	1.17	Angulosa
Força	Fragil	0.32	Forte
Profundidade Corporal	Raso	0.80	Profundo
Largura de Garupa	Estreita	0.69	Larga
Ângulo da Garupa	Alta	-1.07	Baixa
Pernas Traseiras V. Lateral	Retas	0.40	Curvas
Pernas Traseiras V. Tràs	Fechado	0.26	Paralelas
Ângulo do Casco	Baixo	1.03	Alto
Escore de Pernas e Pés	Baixo	0.41	Alto
Úbere Anterior, Inserção	Frouxo	0.55	Firme
Altura Úbere Posterior	Baixo	0.52	Alto
Largura Úbere Posterior	Estreito	-0.15	Largo
Ligamento Central	Fraco	0.37	Forte
Profundidade de Úbere	Profundo	1.03	Raso
Coloc. Tetos Anteriores	Abertas	0.11	Fechadas
Tetos Post. Vista Lateral	Abertas	0.20	Fechadas
Comprimento de Tetos	Curtas	0.23	Compridas



Mãe: Ocd Delta Early 34963-ET

007H014501

Edison

PARISON X DELTA X SHOTGLASS

Nascimento: 17/10/2017
Reg: H08403142935454
Oakfield Corners Dairy, Oakfield, NY

99% RHA-I | aAa: 342 | DMS: 456,561
Beta-Casein: A2A2 | Kappa-Casein: AB
Beta-Lactoglobulin: AA
Haplótipos: HH1T HH2T HH3T HH4T HH5T HH6T

OCD PARISON **EDISON**-ET

Pai: Siemers Jedi Parison-ET
Mãe: Ocd Delta Early 34963-ET (EX-90-EX-MS)

Avô: Mr Mogul Delta 1427-ET
Avó: White-Wind Sglass Early-ET (VG-85-VG-MS)

Bisavô: Butz-Butler Shotglass-ET (EX-91)
Bisavó: High-Tailin Digger Exact (VG-86-VG-MS)



Irmã: Siemers Psn Parni 28395-ETRSID

CDCB - PRODUÇÃO (PTA)	
Leite (lbs) | % Conf.:	+1.242 | 87
Proteína (lbs) 1%	+43 | +0.02
Gordura (lbs) 1%	+29 | -0.06
Filhas | Rebanhos	23 | 13
Feed Saved | % Conf.:	-66 | 46

ÍNDICES	
GTPI™	+2.592
Mérito Líquido (S)	+532
Mérito Pastejo (S)	+524
HHP (S)™	+584
DWP (S)	+361

CDCB - TIPO (PTA)	
Tipo | % Conf.:	+1.32 | 81
Filhas | Rebanhos	0 | 0
Composto Úbere	+1.88
Composto Corporal	+0.11
Composto P&P	+0.19

APTIDÃO	
Concepção do Touro | % Conf.: | Obs.	+1.0 | 96 | 7.072
Células Somáticas | % Conf.:	+2.87 | 82
Vida Produtiva | % Conf.:	+3.7 | 79
Índice de Prenhez das Filhas | % Conf.:	+1.2 | 77

FACILIDADE DE PARTO (PTA)	
Fácil Parto - touros | % Conf.: | Obs.	1.8 | 97 | 1.588
Fácil Parto - filhas | % Conf.: | Obs. | F	2.6 | 70 | 14 | 14
Natimortos - touros | % Conf.: | Obs.	5.7 | 93 | 1.525
Natimortos - filhas | % Conf.: | Obs. | F	5.5 | 64 | 14 | 14

DEZEMBRO 2021 - CDCB - STA GENÔMICO

Estatura	Baixa	0.82	Alta
Caract. Leiteira	Grosseiro	1.06	Angulosa
Força	Fragil	0.33	Forte
Profundidade Corporal	Raso	0.33	Profundo
Largura de Garupa	Estreita	0.89	Larga
Ângulo da Garupa	Alta	-1.05	Baixa
Pernas Traseiras V. Lateral	Retas	-0.83	Curvas
Pernas Traseiras V. Tràs	Fechado	0.05	Paralelas
Ângulo do Casco	Baixo	1.06	Alto
Escore de Pernas e Pés	Baixo	0.41	Alto
Úbere Anterior, Inserção	Frouxo	1.89	Firme
Altura Úbere Posterior	Baixo	2.59	Alto
Largura Úbere Posterior	Estreito	2.43	Largo
Ligamento Central	Fraco	1.15	Forte
Profundidade de Úbere	Profundo	1.42	Raso
Coloc. Tetos Anteriores	Abertas	0.43	Fechadas
Tetos Post. Vista Lateral	Abertas	0.56	Fechadas
Comprimento de Tetos	Curtas	0.01	Compridas



Bacon-Hill Pety Modesty-ET (VG-86-GM)

007H012600

Modesty

PETY X SUPERSIRE X BOLTON

Nascimento: 25/06/2014
Reg: H08403013654627
Bacon-Hill Holsteins LLC, Schuylerville, NY

100% RHA-NA | aAa: 423 | DMS: 561,456
Beta-Casein: A1A2 | Kappa-Casein: BE
Beta-Lactoglobulin: AA
Haplótipos: HH1T HH2T HH3T HH4T HH5T HH6T

BACON-HILL PETY **MODESTY**-ET (VG-86-GM)

Pai: Siemers Mogul Pety (EX-90)
Mãe: Bacon-Hill Suprs Modesty-ET (VG-85-VG-MS-DOM)

Avô: Seagull-Bay Supersire-ET (EX-90-GM)
Avó: Unique-Style Bolton Money (EX-93-2E-EX-MS-GMD-DOM)

Bisavô: Sandy-Valley Bolton-ET (EX-90-GM)
Bisavó: Pasen Rolex Mummy (EX-91-EX-MS)



Filha: Speek NJT Joyful-ETGZ

CDCB - PRODUÇÃO (PTA)	
Leite (lbs) | % Conf.:	+234 | 99
Proteína (lbs) 1%	+17 | +0.03
Gordura (lbs) 1%	+43 | +0.12
Filhas | Rebanhos	28.755 | 2.211
Feed Saved | % Conf.:	+330 | 74

ÍNDICES	
GTPI™	+2.391
Mérito Líquido (S)	+543
Mérito Pastejo (S)	+533
HHP (S)™	+480
DWP (S)	+335

CDCB - TIPO (PTA)	
Tipo | % Conf.:	-0.07 | 99
Filhas | Rebanhos	6.282 | 1.185
Composto Úbere	+1.19
Composto Corporal	-2.58
Composto P&P	+0.62

APTIDÃO	
Concepção do Touro | % Conf.: | Obs.	0 | 0 | 0
Células Somáticas | % Conf.:	3.29 | 99
Vida Produtiva | % Conf.:	+3.4 | 99
Índice de Prenhez das Filhas | % Conf.:	+0.1 | 99

FACILIDADE DE PARTO (PTA)	
Fácil Parto - touros | % Conf.: | Obs.	1.5 | 99 | 21.163
Fácil Parto - filhas | % Conf.: | Obs. | F	1.4 | 99 | 9.390 | 7.759
Natimortos - touros | % Conf.: | Obs.	4.1 | 99 | 18.317
Natimortos - filhas | % Conf.: | Obs. | F	4.0 | 99 | 8.395 | 6.951

DEZEMBRO 2021 - CDCB - STA GENÔMICO

Estatura	Baixa	-1.77	Alta
Caract. Leiteira	Grosseiro	-0.10	Angulosa
Força	Fragil	-2.27	Forte
Profundidade Corporal	Raso	-2.00	Profundo
Largura de Garupa	Estreita	-2.50	Larga
Ângulo da Garupa	Alta	-0.67	Baixa
Pernas Traseiras V. Lateral	Retas	1.25	Curvas
Pernas Traseiras V. Tràs	Fechado	0.02	Paralelas
Ângulo do Casco	Baixo	-0.48	Alto
Escore de Pernas e Pés	Baixo	0.35	Alto
Úbere Anterior, Inserção	Frouxo	1.83	Firme
Altura Úbere Posterior	Baixo	0.78	Alto
Largura Úbere Posterior	Estreito	-0.17	Largo
Ligamento Central	Fraco	-0.90	Forte
Profundidade de Úbere	Profundo	1.48	Raso
Coloc. Tetos Anteriores	Abertas	0.50	Fechadas
Tetos Post. Vista Lateral	Abertas	0.11	Fechadas
Comprimento de Tetos	Curtas	0.35	Compridas



Avó: Ms Welcome Uno Tarina-ET

007H013607

Magictouch

MODESTY X BALISTO X NUMERO UNO

Nascimento: 18/02/2016
Reg: H08403131003438
Select Sires Inc., Plain City, OH

99% RHA-I | aAa: 324 | DMS: 456,561
Beta-Casein: A2A2 | Kappa-Casein: BB
Beta-Lactoglobulin: AA
Haplótipos: HH1T HH2T HH3T HH4T HH5T HH6T

S-S-I MODESTY **MAGICTOUCH**-ET (VG-86)

Pai: Bacon-Hill Pety Modesty-ET (VG-86-GM)
Mãe: Ms Ssi Balst T 8971-ET

Avô: De-Su 11236 Balisto-ET
Avó: Ms Welcome Uno Tarina-ET (VG-86-VG-MS-DOM)

Bisavô: Amighetti Numero Uno-ET (GM)
Bisavó: Ms Welcome Colby Taya-ET (VG-88-VG-MS-GMD-DOM)



Filha: Plain Knoll Magictouch 1988-RSID

CDCB - PRODUÇÃO (PTA)	
Leite (lbs) | % Conf.:	-306 | 99
Proteína (lbs) 1%	+22 | +0.11
Gordura (lbs) 1%	-24 | -0.04
Filhas | Rebanhos	7.948 | 1.124
Feed Saved | % Conf.:	-24 | 56

ÍNDICES	
GTPI ™	+2.303
Mérito Líquido (S)	+220
Mérito Pastejo (S)	+298
HHP (S) ™	+338
DWP (S)	-28

CDCB - TIPO (PTA)	
Tipo | % Conf.:	+0.81 | 99
Filhas | Rebanhos	1.805 | 434
Composto Úbere	+1.05
Composto Corporal	-0.15
Composto P&P	+0.96

APTIDÃO	
Concepção do Touro | % Conf.: | Obs.	0 | 0 | 0
Células Somáticas | % Conf.:	+2.91 | 99
Vida Produtiva | % Conf.:	+2.9 | 97
Índice de Prenhez das Filhas | % Conf.:	+3.9 | 98

FACILIDADE DE PARTO (PTA)	
Fácil Parto - touros | % Conf.: | Obs.	2.3 | 99 | 10.946
Fácil Parto - filhas | % Conf.: | Obs. | F	2.3 | 97 | 2.554 | 2.928
Natimortos - touros | % Conf.: | Obs.	5.2 | 98 | 8.644
Natimortos - filhas | % Conf.: | Obs. | F	4.3 | 97 | 2.352 | 2.589

DEZEMBRO 2021 - CDCB - STA GENÔMICO

Estatura	Baixa	0.40	Alta
Caract. Leiteira	Grosseiro	-0.19	Angulosa
Força	Fragil	-0.13	Forte
Profundidade Corporal	Raso	-0.33	Profundo
Largura de Garupa	Estreita	-1.24	Larga
Ângulo da Garupa	Alta	-1.09	Baixa
Pernas Traseiras V. Lateral	Retas	-0.74	Curvas
Pernas Traseiras V. Tràs	Fechado	1.17	Paralelas
Ângulo do Casco	Baixo	1.51	Alto
Escore de Pernas e Pés	Baixo	0.90	Alto
Úbere Anterior, Inserção	Frouxo	2.18	Firme
Altura Úbere Posterior	Baixo	1.38	Alto
Largura Úbere Posterior	Estreito	0.84	Largo
Ligamento Central	Fraco	-0.79	Forte
Profundidade de Úbere	Profundo	1.76	Raso
Coloc. Tetos Anteriores	Abertas	-1.00	Fechadas
Tetos Post. Vista Lateral	Abertas	-1.43	Fechadas
Comprimento de Tetos	Curtas	0.42	Compridas



Cookiecutter Humblenkind-ET (VG-87)

007H012993

Humblenkind

MODESTY X EPIC X MAN-O-MAN

Nascimento: 30/05/2016
Reg: H08403130915852
Cookiecutter Holsteins LLC, Hudson Falls, NY

100% RHA-NA | aAa: 234 | DMS: 123,234
Beta-Casein: A2A2 | Kappa-Casein: BB
Beta-Lactoglobulin: AB
Haplótipos: HH1T HH2T HH3T HH4T HH5T HH6T

COOKIECUTTER **HUMBLENKIND**-ET (VG-87)

Pai: Bacon-Hill Pety Modesty-ET (VG-86-GM)
Mãe: Cookiecutter Epic Hazel-ET (EX-92-2E-EX-MS-DOM)

Avô: Generations Epic (EX-94-GM)
Avó: Cookiecutter Mom Halo-ET (VG-88-EX-MS-DOM)

Bisavô: Long-Langs Oman Oman-ET (VG-85-GM)
Bisavó: Cookiecutter Gld Holler-ET (VG-88-EX-MS-DOM)



Filha: Cookiecutter Hendhum-ETRSID

CDCB - PRODUÇÃO (PTA)	
Leite (lbs) | % Conf.:	+453 | 99
Proteína (lbs) 1%	+20 | +0.02
Gordura (lbs) 1%	+25 | +0.03
Filhas | Rebanhos	1.750 | 488
Feed Saved | % Conf.:	-54 | 57

ÍNDICES	
GTPI ™	+2.495
Mérito Líquido (S)	+394
Mérito Pastejo (S)	+420
HHP (S) ™	+457
DWP (S)	+339

CDCB - TIPO (PTA)	
Tipo | % Conf.:	+1.57 | 98
Filhas | Rebanhos	617 | 199
Composto Úbere	+1.59
Composto Corporal	-0.51
Composto P&P	+1.53

APTIDÃO	
Concepção do Touro | % Conf.: | Obs.	0 | 0 | 0
Células Somáticas | % Conf.:	3.14 | 97
Vida Produtiva | % Conf.:	+2.9 | 90
Índice de Prenhez das Filhas | % Conf.:	+2.2 | 92

FACILIDADE DE PARTO (PTA)	
Fácil Parto - touros | % Conf.: | Obs.	1.6 | 98 | 3.997
Fácil Parto - filhas | % Conf.: | Obs. | F	1.6 | 93 | 570 | 631
Natimortos - touros | % Conf.: | Obs.	4.7 | 96 | 3.382
Natimortos - filhas | % Conf.: | Obs. | F	4.5 | 92 | 543 | 590

DEZEMBRO 2021 - CDCB - STA GENÔMICO

Estatura	Baixa	1.22	Alta
Caract. Leiteira	Grosseiro	0.49	Angulosa
Força	Fragil	-0.50	Forte
Profundidade Corporal	Raso	-0.17	Profundo
Largura de Garupa	Estreita	-1.07	Larga
Ângulo da Garupa	Alta	-0.50	Baixa
Pernas Traseiras V. Lateral	Retas	0.71	Curvas
Pernas Traseiras V. Tràs	Fechado	1.26	Paralelas
Ângulo do Casco	Baixo	1.27	Alto
Escore de Pernas e Pés	Baixo	1.84	Alto
Úbere Anterior, Inserção	Frouxo	2.19	Firme
Altura Úbere Posterior	Baixo	2.66	Alto
Largura Úbere Posterior	Estreito	0.52	Largo
Ligamento Central	Fraco	0.48	Forte
Profundidade de Úbere	Profundo	2.55	Raso
Coloc. Tetos Anteriores	Abertas	1.59	Fechadas
Tetos Post. Vista Lateral	Abertas	1.57	Fechadas
Comprimento de Tetos	Curtas	-1.71	Compridas



S-S-I Modesty Pizazz-ET

007H013628

Pizazz

S-S-I MODESTY **PIZAZZ**-ET

MODESTY X BALISTO X NUMERO UNO

Nascimento: 23/02/2016
Reg: HO8403131003449
Select Sires Inc., Plain City, OH

99% RHA-I | aAa: 423 | DMS: 456,561
Beta-Casein: A1A1 | Kappa-Casein: EE
Beta-Lactoglobulin: AA
Haplótipos: HH1T HH2T HH3T HH4T HH5T HH6T



Filha: Kings Ransom Pizazz Marsha-RSID

Pai: Bacon-Hill Pety Modesty-ET (VG-86-GM)
Mãe: Ms Ssi Balst T 972-ET (EX-91-EX-MS-DOM)

Avô: De-Su 11236 Balisto-ET
Avó: Ms Welcome Uno Tarina-ET (VG-86-VG-MS-DOM)

Bisavô: Amighetti Numero Uno-ET (GM)
Bisavó: Ms Welcome Colby Taya-ET (VG-88-VG-MS-GMD-DOM)

CDCB - PRODUÇÃO (PTA)	
Leite (lbs) | % Conf.:	+400 | 99
Proteína (lbs) 1%	+29 | +0.06
Gordura (lbs) 1%	+10 | -0.02
Filhas | Rebanhos	2.753 | 344
Feed Saved | % Conf.:	+103 | 55

ÍNDICES	
GTPI ™	+2.385
Mérito Líquido (S)	+405
Mérito Pastejo (S)	+388
HHP (S)™	+417
DWP (S)	+184

CDCB - TIPO (PTA)	
Tipo | % Conf.:	+0.53 | 98
Filhas | Rebanhos	510 | 137
Composto Úbere	+1.56
Composto Corporal	-0.76
Composto P&P	+1.31

APTIDÃO	
Concepção do Touro | % Conf.: | Obs.	-0.6 | 95 | 4.700
Células Somáticas | % Conf.:	3.13 | 99
Vida Produtiva | % Conf.:	+3.5 | 93
Índice de Prenhez das Filhas | % Conf.:	+0.8 | 96

FACILIDADE DE PARTO (PTA)	
Fácil Parto - touros | % Conf.: | Obs.	1.7 | 98 | 2.384
Fácil Parto - filhas | % Conf.: | Obs. | F	1.4 | 93 | 949 | 838
Natimortos - touros | % Conf.: | Obs.	5.5 | 95 | 2.266
Natimortos - filhas | % Conf.: | Obs. | F	5.5 | 94 | 928 | 818

DEZEMBRO 2021 - CDCB - STA GENÔMICO

Estatura	Baixa	-0.91	Alta
Caract. Leiteira	Grosseiro	-0.94	Angulosa
Força	Fragil	-0.84	Forte
Profundidade Corporal	Raso	-1.34	Profundo
Largura de Garupa	Estreita	-1.63	Larga
Ângulo da Garupa	Alta	-1.78	Baixa
Pernas Traseiras V. Lateral	Retas	-0.86	Curvas
Pernas Traseiras V. Trás	Fechado	1.56	Paralelas
Ângulo do Casco	Baixo	1.16	Alto
Escore de Pernas e Pés	Baixo	0.88	Alto
Úbere Anterior, Inserção	Frouxo	2.42	Firme
Altura Úbere Posterior	Baixo	2.50	Alto
Largura Úbere Posterior	Estreito	1.02	Largo
Ligamento Central	Fraco	-1.41	Forte
Profundidade de Úbere	Profundo	1.37	Raso
Coloc. Tetos Anteriores	Abertas	-1.06	Fechadas
Tetos Post. Vista Lateral	Abertas	-1.67	Fechadas
Comprimento de Tetos	Curtas	0.58	Compridas



Progenesis Modest Rolan 512 (GM)

007H013740

Rolan

PROGENESIS MODEST **ROLAN** 512 (GM)

MODESTY X BOMBERO X RANSOM

Nascimento: 24/05/2016
Reg: HOCAN12529277
Progenesis LP, Mildmay, ON, Canada

99% RHA-I | aAa: 324 | DMS: 345
Beta-Casein: A1A1 | Kappa-Casein: EE
Beta-Lactoglobulin: AB
Haplótipos: HH1T HH2T HH3T HH4T HH5T HH6T



Filha: Cookiecutter R Honorands-ETRSID

Pai: Bacon-Hill Pety Modesty-ET (VG-86-GM)
Mãe: Peak Bombero Maxima-ET (VG-87-DOM)

Avô: Richmond-Fd El Bombero-ET
Avó: Bryhill Ransom Marquisse-ET (GP-83-DOM)

Bisavô: De-Su Ransom-ET
Bisavó: Sully Robust 720-ET (GP-83-VG-MS)

CDCB - PRODUÇÃO (PTA)	
Leite (lbs) | % Conf.:	+502 | 99
Proteína (lbs) | %	+32 | +0.06
Gordura (lbs) | %	+87 | +0.24
Filhas | Rebanhos	1.190 | 178
Feed Saved | % Conf.:	+139 | 56

ÍNDICES	
GTPI ™	+2.732
Mérito Líquido (S)	+731
Mérito Pastejo (S)	+709
HHP (S)™	+651
DWP (S)	+490

CDCB - TIPO (PTA)	
Tipo | % Conf.:	+1.21 | 97
Filhas | Rebanhos	391 | 95
Composto Úbere	+2.11
Composto Corporal	-0.93
Composto P&P	+0.94

APTIDÃO	
Concepção do Touro | % Conf.: | Obs.	+0.8 | 92 | 3.185
Células Somáticas | % Conf.:	3.12 | 97
Vida Produtiva | % Conf.:	+3.0 | 90
Índice de Prenhez das Filhas | % Conf.:	-0.7 | 92

FACILIDADE DE PARTO (PTA)	
Fácil Parto - touros | % Conf.: | Obs.	1.7 | 98 | 2.342
Fácil Parto - filhas | % Conf.: | Obs. | F	1.0 | 95 | 626 | 560
Natimortos - touros | % Conf.: | Obs.	5.8 | 95 | 2.174
Natimortos - filhas | % Conf.: | Obs. | F	4.3 | 94 | 579 | 515

DEZEMBRO 2021 - CDCB - STA GENÔMICO

Estatura	Baixa	-0.48	Alta
Caract. Leiteira	Grosseiro	1.12	Angulosa
Força	Fragil	-0.48	Forte
Profundidade Corporal	Raso	-0.24	Profundo
Largura de Garupa	Estreita	0.40	Larga
Ângulo da Garupa	Alta	-0.02	Baixa
Pernas Traseiras V. Lateral	Retas	-0.03	Curvas
Pernas Traseiras V. Trás	Fechado	0.53	Paralelas
Ângulo do Casco	Baixo	0.77	Alto
Escore de Pernas e Pés	Baixo	0.83	Alto
Úbere Anterior, Inserção	Frouxo	1.47	Firme
Altura Úbere Posterior	Baixo	3.46	Alto
Largura Úbere Posterior	Estreito	3.53	Largo
Ligamento Central	Fraco	1.03	Forte
Profundidade de Úbere	Profundo	-0.32	Raso
Coloc. Tetos Anteriores	Abertas	1.21	Fechadas
Tetos Post. Vista Lateral	Abertas	1.47	Fechadas
Comprimento de Tetos	Curtas	1.56	Compridas



Leaninghouse Monty 22152-ET

007H012988

Monty

LEANINGHOUSE **MONTY** 22152-ET

MODESTY X JACEY X NUMERO UNO

Nascimento: 16/03/2016
Reg: HO8403131992896
Rock Hill Dairy LLC, Dexter, NM

99% RHA-NA | aAa: 234 | DMS: 561,135
Beta-Casein: A1A2 | Kappa-Casein: BB
Beta-Lactoglobulin: AA
Haplótipos: HH1T HH2T HH3T HH4T HH5T HH6T



Mãe: Blondin Butz Jacey Mistress-ET (VG-88-VG-MS)

Pai: Bacon-Hill Pety Modesty-ET (VG-86-GM)
Mãe: Blondin Butz Jacey Mistress (VG-88-VG-MS)

Avô: Coyne-Farms Jacey Cri-ET
Avó: Sully Numero Uno Maribel-ET

Bisavô: Amighetti Numero Uno-ET (GM)
Bisavó: Sully Planet Manitoba-ET (GP-83-DOM)

CDCB - PRODUÇÃO (PTA)	
Leite (lbs) | % Conf.:	+1.233 | 98
Proteína (lbs) 1%	+28 | -0.03
Gordura (lbs) 1%	+25 | -0.08
Filhas | Rebanhos	543 | 103
Feed Saved | % Conf.:	+103 | 56

ÍNDICES	
GTPI ™	+2.453
Mérito Líquido (S)	+502
Mérito Pastejo (S)	+468
HHP (S)™	+523
DWP (S)	+399

CDCB - TIPO (PTA)	
Tipo | % Conf.:	+0.80 | 94
Filhas | Rebanhos	196 | 46
Composto Úbere	+1.09
Composto Corporal	-0.96
Composto P&P	+0.70

APTIDÃO	
Concepção do Touro | % Conf.: | Obs.	0 | 0 | 0
Células Somáticas | % Conf.:	2.88 | 95
Vida Produtiva | % Conf.:	+4.2 | 88
Índice de Prenhez das Filhas | % Conf.:	+0.5 | 89

FACILIDADE DE PARTO (PTA)	
Fácil Parto - touros | % Conf.: | Obs.	1.6 | 98 | 2.225
Fácil Parto - filhas | % Conf.: | Obs. | F	1.9 | 84 | 262 | 230
Natimortos - touros | % Conf.: | Obs.	5.0 | 90 | 931
Natimortos - filhas | % Conf.: | Obs. | F	5.5 | 85 | 252 | 220

DEZEMBRO 2021 - CDCB - STA GENÔMICO

Estatura	Baixa	-0.39	Alta
Caract. Leiteira	Grosseiro	0.24	Angulosa
Força	Fragil	-0.90	Forte
Profundidade Corporal	Raso	-0.72	Profundo
Largura de Garupa	Estreita	-0.31	Larga
Ângulo da Garupa	Alta	-0.32	Baixa
Pernas Traseiras V. Lateral	Retas	0.91	Curvas
Pernas Traseiras V. Trás	Fechado	-0.07	Paralelas
Ângulo do Casco	Baixo	0.43	Alto
Escore de Pernas e Pés	Baixo	0.79	Alto
Úbere Anterior, Inserção	Frouxo	1.20	Firme
Altura Úbere Posterior	Baixo	0.79	Alto
Largura Úbere Posterior	Estreito	0.62	Largo
Ligamento Central	Fraco	1.24	Forte
Profundidade de Úbere	Profundo	1.16	Raso
Coloc. Tetos Anteriores	Abertas	1.68	Fechadas
Tetos Post. Vista Lateral	Abertas	1.80	Fechadas
Comprimento de Tetos	Curtas	-1.19	Compridas



Welcome Tarrino 3181-ET

007H012997

Tarrino

WELCOME **TARRINO** 3181-ET

MODESTY X MARDI GRAS X NUMERO UNO

Nascimento: 01/04/2016
Reg: HO8403129340917
Welcome Stock Farm LLC, Schuylerville, NY

100% RHA-NA | aAa: 342 | DMS: 561,135
Beta-Casein: A1A2 | Kappa-Casein: AE
Beta-Lactoglobulin: AB
Haplótipos: HH1T HH2T HH3T HH4T HH5T HH6T



Filha: Midas-Touch Tar Jools-ET (VG-87)

Pai: Bacon-Hill Pety Modesty-ET (VG-86-GM))
Mãe: WFC Welcome Mardigras Tarin

Avô: Mr Moviestar Mardi Gras-ET
Avó: Ms Welcome Uno Tarina-ET (VG-86-VG-MS-DOM)

Bisavô: Amighetti Numero Uno-ET (GM)
Bisavó: Ms Welcome Colby Taya-ET (VG-88-VG-MS-GMD-DOM)

CDCB - PRODUÇÃO (PTA)	
Leite (lbs) | % Conf.:	+1.366 | 99
Proteína (lbs) 1%	+46 | +0.01
Gordura (lbs) 1%	+70 | +0.06
Filhas | Rebanhos	3.382 | 380
Feed Saved | % Conf.:	+274 | 55

ÍNDICES	
GTPI ™	+2.518
Mérito Líquido (S)	+584
Mérito Pastejo (S)	+621
HHP (S)™	+428
DWP (S)	+365

CDCB - TIPO (PTA)	
Tipo | % Conf.:	+0.80 | 98
Filhas | Rebanhos	782 | 186
Composto Úbere	+1.25
Composto Corporal	-1.89
Composto P&P	+0.08

APTIDÃO	
Concepção do Touro | % Conf.: | Obs.	0 | 0 | 0
Células Somáticas | % Conf.:	3.68 | 99
Vida Produtiva | % Conf.:	+0.3 | 93
Índice de Prenhez das Filhas | % Conf.:	-0.7 | 96

FACILIDADE DE PARTO (PTA)	
Fácil Parto - touros | % Conf.: | Obs.	1.4 | 98 | 2.022
Fácil Parto - filhas | % Conf.: | Obs. | F	2.0 | 95 | 738 | 650
Natimortos - touros | % Conf.: | Obs.	4.6 | 94 | 1.749
Natimortos - filhas | % Conf.: | Obs. | F	3.9 | 92 | 683 | 586

DEZEMBRO 2021 - CDCB - STA GENÔMICO

Estatura	Baixa	-0.68	Alta
Caract. Leiteira	Grosseiro	1.90	Angulosa
Força	Frágil	-1.01	Forte
Profundidade Corporal	Raso	-0.22	Profundo
Largura de Garupa	Estreita	-0.55	Larga
Ângulo da Garupa	Alta	-1.14	Baixa
Pernas Traseiras V. Lateral	Retas	1.28	Curvas
Pernas Traseiras V. Trás	Fechadas	-0.35	Paralelas
Ângulo do Casco	Baixo	-0.90	Alto
Escore de Pernas e Pés	Baixo	0.12	Alto
Úbere Anterior, Inserção	Frouxo	1.16	Firme
Altura Úbere Posterior	Baixo	1.83	Alto
Largura Úbere Posterior	Estreito	1.36	Largo
Ligamento Central	Fraco	0.28	Forte
Profundidade de Úbere	Profundo	-0.14	Raso
Coloc. Tetos Anteriores	Abertas	0.96	Fechadas
Tetos Post. Vista Lateral	Abertas	1.25	Fechadas
Comprimento de Tetos	Curtas	0.03	Compridas



S-S-I Modesty Pinnacle-ET

007H013598

Pinnacle

S-S-I MODESTY **PINNACLE**-ET

MODESTY X MONTROSS X SUPERSIRE

Nascimento: 17/02/2016
Reg: HO8403135087428
Select Sires Inc., Plain City, OH

99% RHA-I | aAa: 435 | DMS: 345,456
Beta-Casein: A1A1 | Kappa-Casein: BE
Beta-Lactoglobulin: AA
Haplótipos: HH1T HH2T HH3T HH4T HH5T HH6T



Filha: Siemers Pncle Roz 28588-ET (VG-85)

Pai: Bacon-Hill Pety Modesty-ET (VG-86-GM)
Mãe: S-S-I Mont 8679 10721-ET

Avô: Bacon-Hill Montross-ET (EX-92-GM)
Avó: S-S-I Suprsire Miri 8679-ET (EX-90-EX-MS-GMD-DOM)

Bisavô: Seagull-Bay Supersire-ET (EX-90-GM)
Bisavó: S-S-I Bookem Modesto7269-ET (VG-87-VG-MS-DOM)

CDCB - PRODUÇÃO (PTA)	
Leite (lbs) | % Conf.:	+773 | 99
Proteína (lbs) | %	+24 | +0.00
Gordura (lbs) | %	+46 | +0.06
Filhas | Rebanhos	1.929 | 252
Feed Saved | % Conf.:	+274 | 57

ÍNDICES	
GTPI ™	+2.475
Mérito Líquido (S)	+542
Mérito Pastejo (S)	+528
HHP (S)™	+462
DWP (S)	+394

CDCB - TIPO (PTA)	
Tipo | % Conf.:	+0.85 | 98
Filhas | Rebanhos	435 | 134
Composto Úbere	+1.70
Composto Corporal	-1.63
Composto P&P	+0.87

APTIDÃO	
Concepção do Touro | % Conf.: | Obs.	0 | 0 | 0
Células Somáticas | % Conf.:	3.07 | 98
Vida Produtiva | % Conf.:	+2.6 | 91
Índice de Prenhez das Filhas | % Conf.:	-0.2 | 94

FACILIDADE DE PARTO (PTA)	
Fácil Parto - touros | % Conf.: | Obs.	1.8 | 97 | 1.768
Fácil Parto - filhas | % Conf.: | Obs. | F	2.2 | 95 | 520 | 489
Natimortos - touros | % Conf.: | Obs.	4.3 | 94 | 1.088
Natimortos - filhas | % Conf.: | Obs. | F	4.4 | 94 | 433 | 386

DEZEMBRO 2021 - CDCB - STA GENÔMICO

Estatura	Baixa	-0.42	Alta
Caract. Leiteira	Grosseiro	0.84	Angulosa
Força	Frágil	-0.99	Forte
Profundidade Corporal	Raso	-0.74	Profundo
Largura de Garupa	Estreita	-2.14	Larga
Ângulo da Garupa	Alta	-0.32	Baixa
Pernas Traseiras V. Lateral	Retas	-0.62	Curvas
Pernas Traseiras V. Trás	Fechadas	0.93	Paralelas
Ângulo do Casco	Baixo	0.64	Alto
Escore de Pernas e Pés	Baixo	0.68	Alto
Úbere Anterior, Inserção	Frouxo	2.44	Firme
Altura Úbere Posterior	Baixo	2.36	Alto
Largura Úbere Posterior	Estreito	0.94	Largo
Ligamento Central	Fraco	-0.94	Forte
Profundidade de Úbere	Profundo	2.03	Raso
Coloc. Tetos Anteriores	Abertas	0.92	Fechadas
Tetos Post. Vista Lateral	Abertas	0.07	Fechadas
Comprimento de Tetos	Curtas	-1.72	Compridas



S-S-I Modesty Marquee-ET

007H013608

Marquee

S-S-I MODESTY **MARQUEE**-ET

MODESTY X UNITE X SUPERSIRE

Nascimento: 20/02/2016
Reg: HO8403131003443
Select Sires Inc., Plain City, OH

99% RHA-I | aAa: 234 | DMS: 561,456
Beta-Casein: A1A2 | Kappa-Casein: BB
Beta-Lactoglobulin: AA
Haplótipos: HH1T HH2T HH3T HH4T HH5T HH6T



Mãe: S-S-I Unite 8679 10906-ET (GP-82)

Pai: Bacon-Hill Pety Modesty-ET (VG-86-GM)
Mãe: S-S-I Unite 8679 10906-ET (GP-82)

Avô: North-Echo Numero Unite-ET
Avó: S-S-I Suprsire Miri 8679-ET (EX-90-EX-MS-GMD-DOM)

Bisavô: Seagull-Bay Supersire-ET (EX-90-GM)
Bisavó: S-S-I Bookem Modesto7269-ET (VG-87-VG-MS-DOM)

CDCB - PRODUÇÃO (PTA)	
Leite (lbs) | % Conf.:	+69 | 99
Proteína (lbs) 1%	+23 | +0.07
Gordura (lbs) 1%	+0 | -0.01
Filhas | Rebanhos	1.900 | 258
Feed Saved | % Conf.:	+448 | 56

ÍNDICES	
GTPI ™	+2.308
Mérito Líquido (S)	+503
Mérito Pastejo (S)	+531
HHP (S)™	+460
DWP (S)	+345

CDCB - TIPO (PTA)	
Tipo | % Conf.:	-0.55 | 96
Filhas | Rebanhos	304 | 116
Composto Úbere	+0.72
Composto Corporal	-2.72
Composto P&P	+0.13

APTIDÃO	
Concepção do Touro | % Conf.: | Obs.	0 | 0 | 0
Células Somáticas | % Conf.:	2.96 | 98
Vida Produtiva | % Conf.:	+4.1 | 93
Índice de Prenhez das Filhas | % Conf.:	+1.8 | 95

FACILIDADE DE PARTO (PTA)	
Fácil Parto - touros | % Conf.: | Obs.	1.5 | 98 | 2.278
Fácil Parto - filhas | % Conf.: | Obs. | F	1.5 | 91 | 687 | 652
Natimortos - touros | % Conf.: | Obs.	4.1 | 94 | 1.923
Natimortos - filhas | % Conf.: | Obs. | F	3.3 | 92 | 644 | 618

DEZEMBRO 2021 - CDCB - STA GENÔMICO

Estatura	Baixa	-1.38	Alta
Caract. Leiteira	Grosseiro	-0.45	Angulosa
Força	Frágil	-2.75	Forte
Profundidade Corporal	Raso	-2.66	Profundo
Largura de Garupa	Estreita	-2.45	Larga
Ângulo da Garupa	Alta	-0.19	Baixa
Pernas Traseiras V. Lateral	Retas	0.40	Curvas
Pernas Traseiras V. Trás	Fechadas	-0.81	Paralelas
Ângulo do Casco	Baixo	-0.07	Alto
Escore de Pernas e Pés	Baixo	0.01	Alto
Úbere Anterior, Inserção	Frouxo	1.06	Firme
Altura Úbere Posterior	Baixo	0.59	Alto
Largura Úbere Posterior	Estreito	-1.28	Largo
Ligamento Central	Fraco	-0.47	Forte
Profundidade de Úbere	Profundo	1.83	Raso
Coloc. Tetos Anteriores	Abertas	-0.37	Fechadas
Tetos Post. Vista Lateral	Abertas	-0.31	Fechadas
Comprimento de Tetos	Curtas	0.26	Compridas



Clear-Echo Sanborn 80-ET

007H012268

Sanborn

CLEAR-ECHO **SANBORN** 80-ET

SUPERSIRE X O-STYLE X ARMSTEAD

Nascimento: 29/12/2012
Reg: HOUSA71974276
Clear Echo Farm LLC, Schuylerville, NY

99% RHA-I | aAa: N/A | DMS: 345,456
Beta-Casein: A2A2 | Kappa-Casein: AA
Beta-Lactoglobulin: AB
Haplótipos: HH1T HH2T HH3T HH4T HH5T HH6T

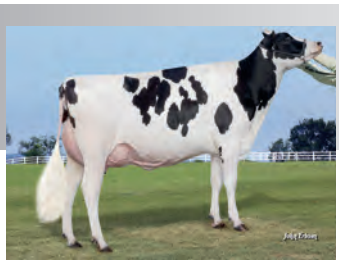

Filha: Clover Knolls Sanborn 17778-Grade

Pai: Seagull-Bay Supersire-ET (EX-90-GM)
Mãe: Clear-Echo O-Style 2366-ET (VG-86-VG-MS)

Avô: Co-Op O-Style Oman Just-ET (GM)
Avó: Clear-Echo Armstead 1778-ET (EX-90-EX-MS)

Bisavô: Diamond-Oak Armstead-ET
Bisavó: Clear-Echo 822 Ramo 1200-ET (EX-94-3E-EX-MS-DOM)

CDCB - PRODUÇÃO (PTA)	
Leite (lbs) | % Conf.:	+1.238 | 96
Proteína (lbs) 1%	+27 | -0.04
Gordura (lbs) 1%	+26 | -0.07
Filhas | Rebanhos	168 | 81
Feed Saved | % Conf.:	-11 | 58

ÍNDICES	
GTPI ™	+2.180
Mérito Líquido (S)	+270
Mérito Pastejo (S)	+274
HHP (S)™	+209
DWP (S)	+132

CDCB - TIPO (PTA)	
Tipo | % Conf.:	-0.05 | 89
Filhas | Rebanhos	46 | 27
Composto Úbere	-0.40
Composto Corporal	-0.08
Composto P&P	-0.54

APTIDÃO	
Concepção do Touro | % Conf.: | Obs.	0 | 0 | 0
Células Somáticas | % Conf.:	3.16 | 93
Vida Produtiva | % Conf.:	+0.8 | 90
Índice de Prenhez das Filhas | % Conf.:	+0.2 | 88

FACILIDADE DE PARTO (PTA)	
Fácil Parto - touros | % Conf.: | Obs.	1.6 | 89 | 306
Fácil Parto - filhas | % Conf.: | Obs. | F	2.1 | 81 | 228 | 102
Natimortos - touros | % Conf.: | Obs.	5.2 | 79 | 254
Natimortos - filhas | % Conf.: | Obs. | F	5.2 | 77 | 196 | 88

DEZEMBRO 2021 - CDCB - STA GENÔMICO

		-2 -1 0 1 2	
Estatura	Baixa		0.43 Alta
Caract. Leiteira	Grosseiro		0.89 Angulosa
Força	Frágil		0.14 Forte
Profundidade Corporal	Raso		0.14 Profundo
Largura de Garupa	Estreita		0.76 Larga
Ângulo da Garupa	Alta		0.97 Baixa
Pernas Traseiras V. Lateral	Retas		0.47 Curvas
Pernas Traseiras V. Trás	Fechadas		-0.57 Paralelas
Ângulo do Casco	Baixo		-0.91 Alto
Escore de Pernas e Pés	Baixo		-0.31 Alto
Úbere Anterior, Inserção	Frouxo		-0.90 Firme
Altura Úbere Posterior	Baixo		-0.13 Alto
Largura Úbere Posterior	Estreito		0.55 Largo
Ligamento Central	Fraco		-0.33 Forte
Profundidade de Úbere	Profundo		-0.71 Raso
Coloc. Tetos Anteriores	Abertas		-0.29 Fechadas
Tetos Post. Vista Lateral	Abertas		0.07 Fechadas
Comprimento de Tetos	Curtas		0.09 Compridas



S-S-I Supersire Ballgame-ET (EX-90)

007H011986

Ballgame

S-S-I SUPERSIRE **BALLGAME**-ET (EX-90)

SUPERSIRE X ROSS X PLANET

Nascimento: 08/10/2012
Reg: HO8403011001301
Select Sires Inc., Plain City, OH

100% RHA-NA | aAa: 342516 | DMS: 345,234
Beta-Casein: A1A2 | Kappa-Casein: BE
Beta-Lactoglobulin: BB
Haplótipos: HH1T HH2T HH3T HH4T HH5T HH6T



Bisavó: Olmar Lynch Baby Bumble-ET (EX-93-2E-EX-MS-GMD-DOM)

Pai: Seagull-Bay Supersire-ET (EX-90-GM)
Mãe: S-S-I Ross Boston 7210-ET (GP-82)

Avô: Bosside Altaross-ET (GM)
Avó: Olmar Planet Baby Bb-ET (GP-81-DOM)

Bisavô: Ensenada Taboo Planet-ET (EX-92-GM)
Bisavó: Olmar Lynch Baby Bumble-ET (EX-93-2E-EX-MS-GMD-DOM)

CDCB - PRODUÇÃO (PTA)	
Leite (lbs) | % Conf.:	+1.876 | 98
Proteína (lbs) | %	+57 | +0.00
Gordura (lbs) | %	+79 | +0.02
Filhas | Rebanhos	744 | 135
Feed Saved | % Conf.:	-40 | 58

ÍNDICES	
GTPI ™	+2.475
Mérito Líquido (S)	+627
Mérito Pastejo (S)	+548
HHP (S)™	+697
DWP (S)	+721

CDCB - TIPO (PTA)	
Tipo | % Conf.:	+0.09 | 91
Filhas | Rebanhos	65 | 37
Composto Úbere	-0.89
Composto Corporal	-0.12
Composto P&P	-1.63

APTIDÃO	
Concepção do Touro | % Conf.: | Obs.	0 | 0 | 0
Células Somáticas | % Conf.:	2.89 | 97
Vida Produtiva | % Conf.:	+1.7 | 93
Índice de Prenhez das Filhas | % Conf.:	-2.8 | 93

FACILIDADE DE PARTO (PTA)	
Fácil Parto - touros | % Conf.: | Obs.	1.8 | 96 | 1.358
Fácil Parto - filhas | % Conf.: | Obs. | F	1.5 | 84 | 371 | 238
Natimortos - touros | % Conf.: | Obs.	6.0 | 92 | 1.281
Natimortos - filhas | % Conf.: | Obs. | F	4.5 | 85 | 342 | 221

DEZEMBRO 2021 - CDCB - STA GENÔMICO

		-2 -1 0 1 2	
Estatura	Baixa		0.67 Alta
Caract. Leiteira	Grosseiro		2.26 Angulosa
Força	Frágil		0.66 Forte
Profundidade Corporal	Raso		1.22 Profundo
Largura de Garupa	Estreita		1.28 Larga
Ângulo da Garupa	Alta		0.75 Baixa
Pernas Traseiras V. Lateral	Retas		2.23 Curvas
Pernas Traseiras V. Trás	Fechadas		-1.74 Paralelas
Ângulo do Casco	Baixo		-1.55 Alto
Escore de Pernas e Pés	Baixo		-1.12 Alto
Úbere Anterior, Inserção	Frouxo		-1.43 Firme
Altura Úbere Posterior	Baixo		-0.90 Alto
Largura Úbere Posterior	Estreito		0.47 Largo
Ligamento Central	Fraco		0.07 Forte
Profundidade de Úbere	Profundo		-1.61 Raso
Coloc. Tetos Anteriores	Abertas		0.34 Fechadas
Tetos Post. Vista Lateral	Abertas		0.91 Fechadas
Comprimento de Tetos	Curtas		-0.51 Compridas



Rickland Supersire Kelby-ET (EX-90)

007H012350

Kelby

RICKLAND SUPERSIRE **KELBY**-ET (EX-90)

SUPERSIRE X SNOWMAN X GOLDWYN

Nascimento: 21/02/2013
Reg: HOUSA71577465
Greg Rickert, Eldorado, WI

100% RHA-NA | aAa: 342516 | DMS: 234
Beta-Casein: A1A2 | Kappa-Casein: AE
Beta-Lactoglobulin: AB
Haplótipos: HH1T HH2T HH3T HH4T HH5T HH6T



Filha: Palla Kelby 40780 Grade-RSID

Pai: Seagull-Bay Supersire-ET (EX-90-GM)
Mãe: Hammer-Creek Sno Kassie-ET (EX-90-VG-MS-GMD-DOM)

Avô: Flevo Genetics Snowman-ET (GM)
Avó: Hammer-Creek G Kristina-ET (VG-86-EX-MS-GMD-DOM)

Bisavô: Braedale Goldwyn (GP-84-GM)
Bisavó: Hammer-Creek Zade Klassic (VG-88-VG-MS-GMD-DOM)

CDCB - PRODUÇÃO (PTA)	
Leite (lbs) | % Conf.:	+1.401 | 96
Proteína (lbs) 1%	+35 | -0.03
Gordura (lbs) 1%	+37 | -0.06
Filhas | Rebanhos	259 | 89
Feed Saved | % Conf.:	-133 | 59

ÍNDICES	
GTPI ™	+2.283
Mérito Líquido (S)	+293
Mérito Pastejo (S)	+184
HHP (S)™	+370
DWP (S)	+376

CDCB - TIPO (PTA)	
Tipo | % Conf.:	+1.06 | 92
Filhas | Rebanhos	102 | 52
Composto Úbere	+1.32
Composto Corporal	+0.42
Composto P&P	-0.55

APTIDÃO	
Concepção do Touro | % Conf.: | Obs.	0 | 0 | 0
Células Somáticas | % Conf.:	2.90 | 94
Vida Produtiva | % Conf.:	+0.9 | 91
Índice de Prenhez das Filhas | % Conf.:	-3.7 | 89

FACILIDADE DE PARTO (PTA)	
Fácil Parto - touros | % Conf.: | Obs.	2.6 | 91 | 407
Fácil Parto - filhas | % Conf.: | Obs. | F	3.1 | 83 | 254 | 129
Natimortos - touros | % Conf.: | Obs.	5.8 | 81 | 296
Natimortos - filhas | % Conf.: | Obs. | F	6.9 | 79 | 205 | 104

DEZEMBRO 2021 - CDCB - STA GENÔMICO

		-2 -1 0 1 2	
Estatura	Baixa		0.52 Alta
Caract. Leiteira	Grosseiro		0.46 Angulosa
Força	Frágil		0.60 Forte
Profundidade Corporal	Raso		0.26 Profundo
Largura de Garupa	Estreita		0.39 Larga
Ângulo da Garupa	Alta		-1.44 Baixa
Pernas Traseiras V. Lateral	Retas		1.41 Curvas
Pernas Traseiras V. Trás	Fechadas		-0.67 Paralelas
Ângulo do Casco	Baixo		0.05 Alto
Escore de Pernas e Pés	Baixo		-0.29 Alto
Úbere Anterior, Inserção	Frouxo		1.78 Firme
Altura Úbere Posterior	Baixo		2.04 Alto
Largura Úbere Posterior	Estreito		1.89 Largo
Ligamento Central	Fraco		0.35 Forte
Profundidade de Úbere	Profundo		1.16 Raso
Coloc. Tetos Anteriores	Abertas		-0.57 Fechadas
Tetos Post. Vista Lateral	Abertas		-0.32 Fechadas
Comprimento de Tetos	Curtas		1.57 Compridas



Bisavó Materna: Kings-Ransom KB Delicate-ETRSID19

007HO14556

Durason

RESOLVE X MODESTY X KINGBOY

Nascimento: 03/10/2017
Reg: HO8403141608216

99% RHA-I | aAa: N/A | DMS: 246,234
Beta-Casein: A1A1 | Kappa-Casein: BE
Beta-Lactoglobulin: AB
Haplótipos: HH1T HH2T HH3T HH4T HH5T HH6T

KINGS-RANSOM R **DURASON**-ET

Pai: Blumenfeld Jedi Resolve-ET
Mãe: Kings-Ransom M Delicious-ET (VG-85-VG-MS)

Avô: Bacon-Hill Pety Modesty-ET (VG-86-GM)
Avó: Kings-Ransom Kb Delicate-ET (EX-93-EX-MS)

Bisavô: Morningview Mcc Kingboy-ET (EX-92)
Bisavó: Kings-Ransom It Distinct-ET (VG-88-EX-MS-DOM)

CDCB - PRODUÇÃO (PTA)	
Leite (lbs) | % Conf.:	+615 | 86
Proteína (lbs) 1%	+25 | +0.02
Gordura (lbs) 1%	+52 | +0.10
Filhas | Rebanhos	12 | 1
Feed Saved | % Conf.:	-90 | 46

ÍNDICES	
GTPI ™	+2.618
Mérito Líquido (S)	+600
Mérito Pastejo (S)	+598
HHP (S)™	+708
DWP (S)	+536

CDCB - TIPO (PTA)	
Tipo | % Conf.:	+1.02 | 81
Filhas | Rebanhos	0 | 0
Composto Úbere	+1.25
Composto Corporal	+0.68
Composto P&P	-0.10

APTIDÃO	
Concepção do Touro | % Conf.: | Obs.	0 | 0 | 0
Células Somáticas | % Conf.:	2.84 | 81
Vida Produtiva | % Conf.:	+4.5 | 78
Índice de Prenhez das Filhas | % Conf.:	+2.2 | 77

FACILIDADE DE PARTO (PTA)	
Fácil Parto - touros | % Conf.: | Obs.	1.6 | 71 | 15
Fácil Parto - filhas | % Conf.: | Obs. | F	1.8 | 69 | 0 | 0
Natimortos - touros | % Conf.: | Obs.	5.2 | 63 | 15
Natimortos - filhas | % Conf.: | Obs. | F	4.3 | 63 | 0 | 0

DEZEMBRO 2021 - CDCB - STA GENÔMICO

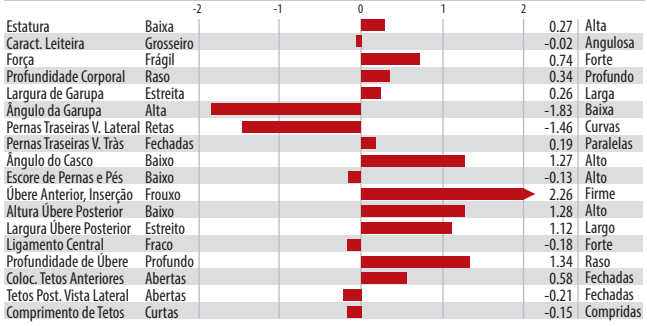



Bisavó Materna: Ralma Finley C-F Choice-ET

007HO12127

Joker

SUDAN X MAN-O-MAN X SHOTTLE

Nascimento: 02/06/2012
Reg: HOUSA57220940
Alfred & Mark Schmitt, Rice, MN

100% RHA-NA | aAa: N/A | DMS: 234
Beta-Casein: A1A1 | Kappa-Casein: BE
Beta-Lactoglobulin: AA
Haplótipos: HH1T HH2T HH3T HH4T HH5T HH6T

RALMA SUDAN **JOKER**-ET (VG-87)

Pai: Va-Early-Dawn Sudan Cri-ET
Mãe: Ralma Manoman Bluejay-ET (VG-87-VG-MS-DOM)

Avô: Long-Langs Oman Oman-ET (VG-85-GM)
Avó: Ralma Shottle Chickadee-ET (VG-88-VG-MS-DOM)

Bisavô: Picston Shottle-ET (GM)
Bisavó: Ralma Finley C-F Choice-ET (EX-90-VG-MS-GMD-DOM)

CDCB - PRODUÇÃO (PTA)	
Leite (lbs) | % Conf.:	+636 | 95
Proteína (lbs) | %	+27 | +0.03
Gordura (lbs) | %	+5 | -0.07
Filhas | Rebanhos	136 | 83
Feed Saved | % Conf.:	-124 | 50

ÍNDICES	
GTPI ™	+2.075
Mérito Líquido (S)	+81
Mérito Pastejo (S)	+70
HHP (S)™	+169
DWP (S)	0

CDCB - TIPO (PTA)	
Tipo | % Conf.:	-0.04 | 89
Filhas | Rebanhos	41 | 28
Composto Úbere	-0.11
Composto Corporal	+0.62
Composto P&P	-0.25

APTIDÃO	
Concepção do Touro | % Conf.: | Obs.	0 | 0 | 0
Células Somáticas | % Conf.:	2.93 | 91
Vida Produtiva | % Conf.:	-0.3 | 88
Índice de Prenhez das Filhas | % Conf.:	-0.5 | 86

FACILIDADE DE PARTO (PTA)	
Fácil Parto - touros | % Conf.: | Obs.	2.2 | 89 | 336
Fácil Parto - filhas | % Conf.: | Obs. | F	2.4 | 78 | 165 | 101
Natimortos - touros | % Conf.: | Obs.	7.2 | 78 | 265
Natimortos - filhas | % Conf.: | Obs. | F	6.6 | 75 | 139 | 88

DEZEMBRO 2021 - CDCB - STA GENÔMICO

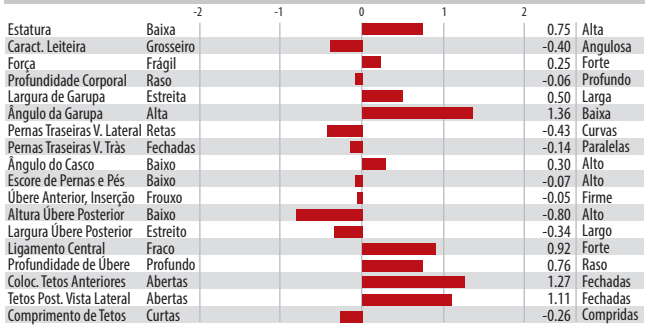

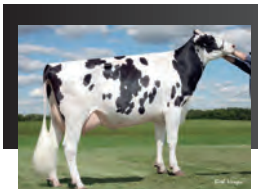

Avó: Sully Shottle May-TW

250HO12213

Mickelson

SUPERSIRE X BOOKEM X SHOTTLE

Nascimento: 03/12/2012
Reg: HOUSA71813184
Darin Meyer, New Albin, IA

99% RHA-I | aAa: 153462 | DMS: 345
Beta-Casein: A1A2 | Kappa-Casein: BE
Beta-Lactoglobulin: AB
Haplótipos: HH1T HH2T HH3T HH4T HH5T HH6T

DE-SU **MICKELSON** 11598-ET (EX-90)

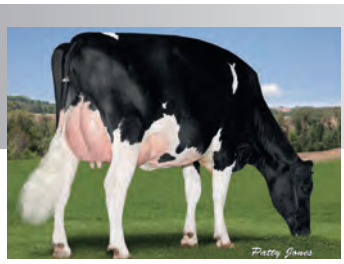

Filha: Meadowbloom Mickelson Salena-RAHD

Pai: Seagull-Bay Supersire-ET (EX-90-GM)
Mãe: De-Su 526-ET (VG-86-VG-MS-DOM)

Avô: De-Su 521 Bookem-ET (EX-90-GM)
Avó: Sully Shottle May-TW (EX-91-2E-EX-MS-DOM)

Bisavô: Picston Shottle-ET (GM)
Bisavó: Ms Sully Oman Muetze-ET (EX-90-VG-MS-DOM)

CDCB - PRODUÇÃO (PTA)	
Leite (lbs) | % Conf.:	+658 | 91
Proteína (lbs) 1%	+28 | +0.03
Gordura (lbs) 1%	+32 | +0.02
Filhas | Rebanhos	212 | 155
Feed Saved | % Conf.:	-284 | 58

ÍNDICES	
GTPI ™	+2.267
Mérito Líquido (S)	+277
Mérito Pastejo (S)	+174
HHP (S)™	+422
DWP (S)	0

CDCB - TIPO (PTA)	
Tipo | % Conf.:	+0.69 | 85
Filhas | Rebanhos	202 | 145
Composto Úbere	+0.36
Composto Corporal	+1.62
Composto P&P	-0.60

APTIDÃO	
Concepção do Touro | % Conf.: | Obs.	0 | 0 | 0
Células Somáticas | % Conf.:	2.75 | 91
Vida Produtiva | % Conf.:	+2.1 | 87
Índice de Prenhez das Filhas | % Conf.:	-2.2 | 87

FACILIDADE DE PARTO (PTA)	
Fácil Parto - touros | % Conf.: | Obs.	2.7 | 82 | 533
Fácil Parto - filhas | % Conf.: | Obs. | F	1.9 | 82 | 7 | 153
Natimortos - touros | % Conf.: | Obs.	6.6 | 68 | 533
Natimortos - filhas | % Conf.: | Obs. | F	4.6 | 76 | 7 | 153

DEZEMBRO 2021 - CDCB - STA GENÔMICO

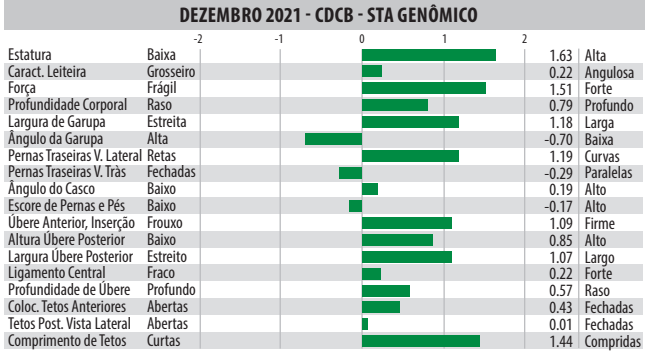



Ocd Spring Slamdunk-ET (GM)

007H012899

Slamdunk

SPRING X SUPERSIRE X ROBUST

Nascimento: 10/10/2015
Reg: H08403133106371
Oakfield Corners Dairy, Oakfield, NY

99% RHA-I | aAa: 432 | DMS: 345,135
Beta-Casein: A1A2 | Kappa-Casein: AE
Beta-Lactoglobulin: AA
Haplótipos: HH1T HH2T HH3T HH4T HH5T HH6T

OCD SPRING **SLAMDUNK**-ET (GM)

Pai: Westenrade Altaspring
Mãe: Ocd Supersire 9882-ET (VG-86-VG-MS-DOM)

Avô: Seagull-Bay Supersire-ET (EX-90-GM)
Avó: Ocd Robust Shimmer-ET (EX-90-2E-VG-MS-DOM)

Bisavô: Roylane Socra Robust-ET (VG-88-GM)
Bisavó: Ammon-Peachey Shana-ET (VG-86-VG-MS-DOM)



Filha: BGPS Imdnklowa 4975 Ewl-ETRAHD

CDCB - PRODUÇÃO (PTA)	
Leite (lbs) | % Conf.:	+732 | 99
Proteína (lbs) 1%	+35 | +0.04
Gordura (lbs) 1%	+61 | +0.11
Filhas | Rebanhos	1.948 | 300
Feed Saved | % Conf.:	-50 | 58

ÍNDICES	
GTPI ™	+2.687
Mérito Líquido (S)	+667
Mérito Pastejo (S)	+612
HHP (S) ™	+783
DWP (S)	+608

CDCB - TIPO (PTA)	
Tipo | % Conf.:	+1.63 | 99
Filhas | Rebanhos	537 | 143
Composto Úbere	+1.27
Composto Corporal	+0.96
Composto P&P	+0.21

APTIDÃO	
Concepção do Touro | % Conf.: | Obs.	0 | 0 | 0
Células Somáticas | % Conf.:	+2.70 | 99
Vida Produtiva | % Conf.:	+5.0 | 95
Índice de Prenhez das Filhas | % Conf.:	+0.1 | 96

FACILIDADE DE PARTO (PTA)	
Fácil Parto - touros | % Conf.: | Obs.	3.4 | 97 | 2.030
Fácil Parto - filhas | % Conf.: | Obs. | F	2.1 | 92 | 946 | 690
Natimortos - touros | % Conf.: | Obs.	6.5 | 94 | 1.590
Natimortos - filhas | % Conf.: | Obs. | F	4.7 | 92 | 826 | 579

DEZEMBRO 2021 - CDCB - STA GENÔMICO

Estatura	Baixa	1.52	Alta
Caract. Leiteira	Grosseiro	0.93	Angulosa
Força	Fragil	1.06	Forte
Profundidade Corporal	Raso	0.78	Profundo
Largura de Garupa	Estreita	1.32	Larga
Ângulo da Garupa	Alta	0.83	Baixa
Pernas Traseiras V. Lateral	Retas	1.09	Curvas
Pernas Traseiras V. Tràs	Fechado	0.03	Paralelas
Ângulo do Casco	Baixo	0.15	Alto
Escore de Pernas e Pés	Baixo	0.72	Alto
Úbere Anterior, Inserção	Frouxo	2.32	Firme
Altura Úbere Posterior	Baixo	2.03	Alto
Largura Úbere Posterior	Estreito	1.27	Largo
Ligamento Central	Fraco	-0.31	Forte
Profundidade de Úbere	Profundo	1.78	Raso
Coloc. Tetos Anteriores	Abertas	0.37	Fechadas
Tetos Post. Vista Lateral	Abertas	0.48	Fechadas
Comprimento de Tetos	Curtas	-0.97	Compridas



Fustead Tango Lylas-ET

007H012597

Lylas

TANGO X MOGUL X BOLTON

Nascimento: 04/08/2014
Reg: HOUSA74183449
Brian and Wendy Fust, Wausau, WI

100% RHA-NA | aAa: 342 | DMS: 345,234
Beta-Casein: A2A2 | Kappa-Casein: AA
Beta-Lactoglobulin: BB
Haplótipos: HH1T HH2T HH3T HH4T HH5T HH6T

FUSTEAD TANGO **LYLAS**-ET

Pai: Mr Welcome Hill Tango-ET
Mãe: Fustead Mogul Lilac-ET (VG-87-VG-MS-GMD-DOM)

Avô: Mountfield Ssi Dcy Mogul-ET (EX-93-GM)
Avó: Glen-Toctin Bolt Lucille-ET (EX-90-EX-MS-GMD-DOM)

Bisavô: Sandy-Valley Bolton-ET (EX-90-GM)
Bisavó: Glen-Toctin Oman Lilisha-ET (VG-87-VG-MS-GMD-DOM)



Filha: Plain Knoll Lylas1345-ETRSID

CDCB - PRODUÇÃO (PTA)	
Leite (lbs) | % Conf.:	+826 | 99
Proteína (lbs) 1%	+26 | +0.00
Gordura (lbs) 1%	+66 | +0.12
Filhas | Rebanhos	3.680 | 437
Feed Saved | % Conf.:	+119 | 57

ÍNDICES	
GTPI ™	+2.573
Mérito Líquido (S)	+592
Mérito Pastejo (S)	+602
HHP (S) ™	+554
DWP (S)	+609

CDCB - TIPO (PTA)	
Tipo | % Conf.:	+0.83 | 98
Filhas | Rebanhos	746 | 126
Composto Úbere	+0.46
Composto Corporal	-0.72
Composto P&P	+0.63

APTIDÃO	
Concepção do Touro | % Conf.: | Obs.	0 | 0 | 0
Células Somáticas | % Conf.:	2.90 | 99
Vida Produtiva | % Conf.:	+3.0 | 98
Índice de Prenhez das Filhas | % Conf.:	+1.0 | 98

FACILIDADE DE PARTO (PTA)	
Fácil Parto - touros | % Conf.: | Obs.	2.1 | 99 | 5.851
Fácil Parto - filhas | % Conf.: | Obs. | F	2.8 | 97 | 2.494 | 1.604
Natimortos - touros | % Conf.: | Obs.	6.0 | 97 | 5.143
Natimortos - filhas | % Conf.: | Obs. | F	5.4 | 96 | 2.185 | 1.408

DEZEMBRO 2021 - CDCB - STA GENÔMICO

Estatura	Baixa	0.09	Alta
Caract. Leiteira	Grosseiro	1.61	Angulosa
Força	Fragil	-0.25	Forte
Profundidade Corporal	Raso	0.27	Profundo
Largura de Garupa	Estreita	1.04	Larga
Ângulo da Garupa	Alta	1.28	Baixa
Pernas Traseiras V. Lateral	Retas	0.32	Curvas
Pernas Traseiras V. Tràs	Fechado	0.92	Paralelas
Ângulo do Casco	Baixo	0.39	Alto
Escore de Pernas e Pés	Baixo	0.53	Alto
Úbere Anterior, Inserção	Frouxo	0.74	Firme
Altura Úbere Posterior	Baixo	1.17	Alto
Largura Úbere Posterior	Estreito	0.64	Largo
Ligamento Central	Fraco	-0.92	Forte
Profundidade de Úbere	Profundo	0.35	Raso
Coloc. Tetos Anteriores	Abertas	0.06	Fechadas
Tetos Post. Vista Lateral	Abertas	-0.75	Fechadas
Comprimento de Tetos	Curtas	-1.02	Compridas



Filha: Penn England Tarmac 12432

007H012472

Alco

MACK X SUDAN X JOSE

Nascimento: 09/12/2013
Reg: HOUSA58940677
Melarry Farms, Rice, MN

99% RHA-I | aAa: 351 | DMS: 456,561
Beta-Casein: A1A1 | Kappa-Casein: EE
Beta-Lactoglobulin: AB
Haplótipos: HH1T HH2T HH3T HH4T HH5T HH6T

MELARRY MACK **ALCO**-ET (VG-87)

Pai: Coyne-Farms Srock Mack-ET (VG-88)
Mãe: Teemar Sudan Alice-ET (VG-86-GMD-DOM)

Avô: Va-Early-Dawn Sudan Cri-ET
Avó: Neu-Way Jose Allie-ET (VG-88-EX-MS-DOM)

Bisavô: Jose
Bisavó: Golden-Oaks Oman Allie-ET (VG-85-VG-MS-GMD-DOM)

CDCB - PRODUÇÃO (PTA)	
Leite (lbs) | % Conf.:	+631 | 99
Proteína (lbs) 1%	+18 | -0.01
Gordura (lbs) 1%	+57 | +0.11
Filhas | Rebanhos	2.159 | 398
Feed Saved | % Conf.:	+53 | 51

ÍNDICES	
GTPI ™	+2.319
Mérito Líquido (S)	+440
Mérito Pastejo (S)	+330
HHP (S) ™	+443
DWP (S)	+569

CDCB - TIPO (PTA)	
Tipo | % Conf.:	+0.49 | 97
Filhas | Rebanhos	342 | 122
Composto Úbere	-0.46
Composto Corporal	+0.06
Composto P&P	+1.14

APTIDÃO	
Concepção do Touro | % Conf.: | Obs.	0 | 0 | 0
Células Somáticas | % Conf.:	2.89 | 99
Vida Produtiva | % Conf.:	+2.7 | 98
Índice de Prenhez das Filhas | % Conf.:	-2.9 | 97

FACILIDADE DE PARTO (PTA)	
Fácil Parto - touros | % Conf.: | Obs.	1.9 | 98 | 3.020
Fácil Parto - filhas | % Conf.: | Obs. | F	2.2 | 96 | 1.933 | 1.108
Natimortos - touros | % Conf.: | Obs.	5.9 | 96 | 2.680
Natimortos - filhas | % Conf.: | Obs. | F	5.6 | 95 | 1.755 | 995

DEZEMBRO 2021 - CDCB - STA GENÔMICO

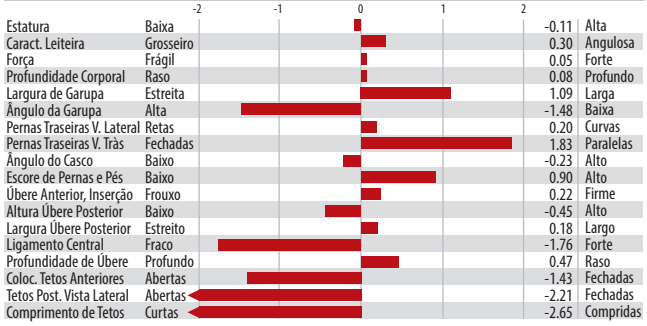



Mãe: C-Haven Oman Kool-ET (VG-87-VG-MS)

250H012305

Koop

MIXER X MAN-O-MAN X SHOTTLE

Nascimento: 21/08/2012
Reg: HOCAN107931093
Lookout Hol., Granja LPonderosa & Martia Int.,

100% RHA-NA | aAa: N/A | DMS: 234
Beta-Casein: A1A2 | Kappa-Casein: AA
Beta-Lactoglobulin: AB
Haplótipos: HH1T HH2T HH3T HH4T HH5T HH6T

LOOKOUT PESCE PONDE **KOOP**ER

Pai: Mountfield Ssi Dcy Mixer-ET (EX-91-GM)
Mãe: Ms C-Haven Oman Kool-ET (VG-87-VG-MS)

Avô: Long-Langs Oman Oman-ET (VG-85-GM)
Avó: Art-Acres Kay721-ET (EX-90-EX-MS-GMD-DOM)

Bisavô: Picston Shottle-ET (GM)
Bisavó: Art-Acres Mar Kay 721-ET (VG-88-VG-MS-GMD-DOM)

CDCB - PRODUÇÃO (PTA)	
Leite (lbs) | % Conf.:	+581 | 92
Proteína (lbs) | %	+35 | +0.06
Gordura (lbs) | %	+34 | +0.04
Filhas | Rebanhos	872 | 376
Feed Saved | % Conf.:	-171 | 51

ÍNDICES	
GTPI ™	+2.170
Mérito Líquido (S)	+155
Mérito Pastejo (S)	+119
HHP (S) ™	+363
DWP (S)	0

CDCB - TIPO (PTA)	
Tipo | % Conf.:	+0.32 | 89
Filhas | Rebanhos	294 | 186
Composto Úbere	+0.66
Composto Corporal	+0.93
Composto P&P	-0.96

APTIDÃO	
Concepção do Touro | % Conf.: | Obs.	0 | 0 | 0
Células Somáticas | % Conf.:	3.00 | 91
Vida Produtiva | % Conf.:	-1.8 | 90
Índice de Prenhez das Filhas | % Conf.:	-2.6 | 90

FACILIDADE DE PARTO (PTA)	
Fácil Parto - touros | % Conf.: | Obs.	2.6 | 81 | 1.702
Fácil Parto - filhas | % Conf.: | Obs. | F	1.9 | 79 | 0 | 746
Natimortos - touros | % Conf.: | Obs.	6.7 | 55 | 1.719
Natimortos - filhas | % Conf.: | Obs. | F	5.1 | 74 | 0 | 756

DEZEMBRO 2021 - CDCB - STA GENÔMICO

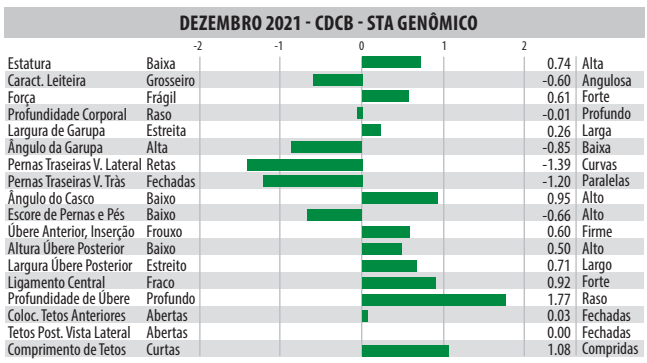



Mãe: Cookiecutter Shmrk Haze-ET

007H012486

Hutton

TANGO X SHAMROCK X MAN-O-MAN

Nascimento: 11/02/2014
Reg: H08403012171410
John & Karen Weller, Middleton, MI

100% RHA-NA | aAa: 123546 | DMS: 561,126
Beta-Casein: A1A2 | Kappa-Casein: BB
Beta-Lactoglobulin: BB
Haplótipos: HH1T HH2T HH3T HH4T HH5T HH6T



Filha: Penn-England Greta 12620

DOUBLE-EAGLE TANG **HUTTON**-ET (VG-87)

Pai: Mr Welcome Hill Tango-ET
Mãe: Cookiecutter Shmrk Haze-ET (EX-90-EX-MS-DOM)

Avô: Ladys-Manor Pl Shamrock-ET (EX-90-GM)
Avó: Cookiecutter Mom Halo-ET (VG-88-EX-MS-DOM)

Bisavô: Long-Langs Oman Oman-ET (VG-85-GM)
Bisavó: Cookiecutter Gld Holler-ET (VG-88-EX-MS-DOM)

CDCB - PRODUÇÃO (PTA)	
Leite (lbs) | % Conf.:	+812 | 99
Proteína (lbs) 1%	+43 | +0.06
Gordura (lbs) 1%	+64 | +0.11
Filhas | Rebanhos	624 | 105
Feed Saved | % Conf.:	+84 | 55

ÍNDICES	
GTPI ™	+2.563
Mérito Líquido (S)	+547
Mérito Pastejo (S)	+568
HHP (S) ™	+540
DWP (S)	+413

CDCB - TIPO (PTA)	
Tipo | % Conf.:	+0.93 | 91
Filhas | Rebanhos	67 | 27
Composto Úbere	+0.97
Composto Corporal	-0.97
Composto P&P	-0.54

APTIDÃO	
Concepção do Touro | % Conf.: | Obs.	0 | 0 | 0
Células Somáticas | % Conf.:	2.86 | 97
Vida Produtiva | % Conf.:	+0.4 | 95
Índice de Prenhez das Filhas | % Conf.:	-0.3 | 93

FACILIDADE DE PARTO (PTA)	
Fácil Parto - touros | % Conf.: | Obs.	1.8 | 95 | 963
Fácil Parto - filhas | % Conf.: | Obs. | F	2.4 | 86 | 465 | 271
Natimortos - touros | % Conf.: | Obs.	6.1 | 90 | 895
Natimortos - filhas | % Conf.: | Obs. | F	5.3 | 86 | 432 | 253

DEZEMBRO 2021 - CDCB - STA GENÔMICO





Filha: Groes-Vu Rager Tabbey-Red

007HO12344

Rager-Red

RELIEF P X OBSERVER X ADVENT-RED

Nascimento: 24/03/2013
Reg: HOUSA72353457
Jerry Jorgensen, Webberville, MI

99% RHA-I | aAa: 324156 | DMS: 234,345
Beta-Casein: A2A2 | Kappa-Casein: AB
Beta-Lactoglobulin: AB
Haplótipos: HH1T HH2T HH3T HH4T HH5T HH6T

RI-VAL-RE **RAGER-RED**-ET (EX-90)

Pai: Pine-Tree Relief P 4954
Mãe: Ri-Val-Re Obsrvr Salsa-ET (VG-88-VG-MS-DOM)

Avô: De-Su Observer-ET (EX-91-GM)
Avó: Ri-Val-Re Adv Win-Go-Red-ET (EX-90-EX-MS)

Bisavô: Khw Kite Advent-Red-ET (EX-94)
Bisavó: Ri-Val-Re Range Redwing-Red (VG-88-VG-MS-GMD-DOM)



Filha: River Dale Rager Trudy

CDCB - PRODUÇÃO (PTA)	
Leite (lbs) | % Conf.:	+823 | 99
Proteína (lbs) 1%	+33 | +0.03
Gordura (lbs) 1%	+48 | +0.06
Filhas | Rebanhos	8.222 | 2.629
Feed Saved | % Conf.:	-115 | 67

ÍNDICES	
GTPI ™	+2.560
Mérito Líquido (S)	+564
Mérito Pastejo (S)	+482
HHP (S) ™	+608
DWP (S)	+511

CDCB - TIPO (PTA)	
Tipo | % Conf.:	+1.50 | 98
Filhas | Rebanhos	1.970 | 902
Composto Úbere	+0.62
Composto Corporal	+1.01
Composto P&P	+1.12

APTIDÃO	
Concepção do Touro | % Conf.: | Obs.	-1.4 | 99 | 57.294
Células Somáticas | % Conf.:	+2.86 | 99
Vida Produtiva | % Conf.:	+5.2 | 98
Índice de Prenhez das Filhas | % Conf.:	-0.1 | 98

FACILIDADE DE PARTO (PTA)	
Fácil Parto - touros | % Conf.: | Obs.	2.4 | 99 | 30.159
Fácil Parto - filhas | % Conf.: | Obs. | F	3.6 | 98 | 3.606 | 3.698
Natimortos - touros | % Conf.: | Obs.	4.9 | 99 | 26.254
Natimortos - filhas | % Conf.: | Obs. | F	6.0 | 98 | 3.145 | 3.462

DEZEMBRO 2021 - CDCB - STA GENÔMICO

Estatura	Baixa	1.00	Alta
Caract. Leiteira	Grosseiro	1.04	Angulosa
Força	Fragil	1.28	Forte
Profundidade Corporal	Raso	1.64	Profundo
Largura de Garupa	Estreita	1.26	Larga
Ângulo da Garupa	Alta	1.05	Baixa
Pernas Traseiras V. Lateral	Retas	1.32	Curvas
Pernas Traseiras V. Tràs	Fechado	0.92	Paralelas
Ângulo do Casco	Baixo	0.88	Alto
Escore de Pernas e Pés	Baixo	1.42	Alto
Úbere Anterior, Inserção	Frouxo	1.01	Firme
Altura Úbere Posterior	Baixo	0.71	Alto
Largura Úbere Posterior	Estreito	0.86	Largo
Ligamento Central	Fraco	1.71	Forte
Profundidade de Úbere	Profundo	0.31	Raso
Coloc. Tetos Anteriores	Abertas	0.98	Fechadas
Tetos Post. Vista Lateral	Abertas	2.17	Fechadas
Comprimento de Tetos	Curtas	-0.65	Compridas



Filha: Arroyo-Vista Pat Ra-Red ET

007HO12436

Pat-Red

SYMPATICO *RC X COLT P-RED X MASSEY

Nascimento: 19/09/2013
Reg: HO8403012178104
Coyne-Farms Inc., Avon, NY

99% RHA-I | aAa: 432 | DMS: 234,345
Beta-Casein: A1A2 | Kappa-Casein: AB
Beta-Lactoglobulin: AA
Haplótipos: HH1T HH2T HH3T HH4T HH5T HH6T

COYNE-FARMS SYMPATI **PAT-RED**

Pai: Dymentholm S Sympatico
Mãe: Butlerview Colt Prairie-ET (VG-86-VG-MS-DOM)

Avô: Sandy-Valley Colt P-Red-TW
Avó: Richmond-Fd Pompey-ET (EX-91-EX-MS-DOM)

Bisavô: Co-Op Bosside Massey-ET (GM)
Bisavó: Richmond-Fd Ramos Poppy (EX-91-2E-EX-MS-DOM)



Filha: Dinomi Pat Pru 10899-Red-ET

CDCB - PRODUÇÃO (PTA)	
Leite (lbs) | % Conf.:	+908 | 99
Proteína (lbs) 1%	+39 | +0.04
Gordura (lbs) 1%	+44 | +0.03
Filhas | Rebanhos	3.772 | 1.440
Feed Saved | % Conf.:	+41 | 61

ÍNDICES	
GTPI ™	+2.565
Mérito Líquido (S)	+550
Mérito Pastejo (S)	+524
HHP (S) ™	+539
DWP (S)	+468

CDCB - TIPO (PTA)	
Tipo | % Conf.:	+0.92 | 98
Filhas | Rebanhos	1.094| 525
Composto Úbere	+1.43
Composto Corporal	-0.27
Composto P&P	+0.91

APTIDÃO	
Concepção do Touro | % Conf.: | Obs.	-0.3 | 96 | 5.587
Células Somáticas | % Conf.:	2.93 | 99
Vida Produtiva | % Conf.:	+2.6 | 98
Índice de Prenhez das Filhas | % Conf.:	-0.2 | 97

FACILIDADE DE PARTO (PTA)	
Fácil Parto - touros | % Conf.: | Obs.	2.6 | 99 | 10.396
Fácil Parto - filhas | % Conf.: | Obs. | F	2.9 | 96 | 1.360 | 2.028
Natimortos - touros | % Conf.: | Obs.	4.8 | 96 | 9.985
Natimortos - filhas | % Conf.: | Obs. | F	5.3 | 95 | 1.212 | 1.941

DEZEMBRO 2021 - CDCB - STA GENÔMICO

Estatura	Baixa	0.10	Alta
Caract. Leiteira	Grosseiro	0.01	Angulosa
Força	Fragil	-0.45	Forte
Profundidade Corporal	Raso	-0.67	Profundo
Largura de Garupa	Estreita	0.50	Larga
Ângulo da Garupa	Alta	-0.89	Baixa
Pernas Traseiras V. Lateral	Retas	-0.80	Curvas
Pernas Traseiras V. Tràs	Fechado	0.72	Paralelas
Ângulo do Casco	Baixo	1.60	Alto
Escore de Pernas e Pés	Baixo	0.88	Alto
Úbere Anterior, Inserção	Frouxo	1.30	Firme
Altura Úbere Posterior	Baixo	2.32	Alto
Largura Úbere Posterior	Estreito	2.59	Largo
Ligamento Central	Fraco	-1.06	Forte
Profundidade de Úbere	Profundo	0.51	Raso
Coloc. Tetos Anteriores	Abertas	0.39	Fechadas
Tetos Post. Vista Lateral	Abertas	-0.06	Fechadas
Comprimento de Tetos	Curtas	0.25	Compridas



Bisavó Materna: Khw Regiment Apple-Red-ET

007HO14460

Crown-Red

APPRENTICE*RC X DELTA X MCCUTCHEN

Nascimento: 18/05/2017
Reg: HO8403143029863
Casey & Corey Larson, Downing, WI

99% RHA-I | aAa: 354 | DMS: 345,456
Beta-Casein: A1A2 | Kappa-Casein: AA
Beta-Lactoglobulin: AB
Haplótipos: HH1T HH2T HH3T HH4T HH5T HH6T

KENMORE TRIPLE **CROWN-RED**-ET

Pai: Endco Apprentice-ET
Mãe: Ri-Val-Re Lil Apple-ETS (VG-88-VG-MS)

Avô: Mr Mogul Delta 1427-ET
Avó: Ms Apples Mc Valentine-ET (EX-90-EX-MS)

Bisavô: De-Su Bkm McCutchen 1174-ET (EX-93-GM)
Bisavó: Khw Regiment Apple-Red-ET (EX-96-4E-EX-MS-DOM)

CDCB - PRODUÇÃO (PTA)	
Leite (lbs) | % Conf.:	+461 | 86
Proteína (lbs) 1%	+33 | +0.07
Gordura (lbs) 1%	+48 | +0.11
Filhas | Rebanhos	43 | 31
Feed Saved | % Conf.:	-127 | 48

ÍNDICES	
GTPI ™	+2.548
Mérito Líquido (S)	+476
Mérito Pastejo (S)	+407
HHP (S)™	+582
DWP (S)	+427

CDCB - TIPO (PTA)	
Tipo | % Conf.:	+1.81 | 81
Filhas | Rebanhos	0 | 0
Composto Úbere	+1.29
Composto Corporal	+0.64
Composto P&P	+0.92

APTIDÃO	
Concepção do Touro | % Conf.: | Obs.	-3.0 | 95 | 4.795
Células Somáticas | % Conf.:	2.66 | 84
Vida Produtiva | % Conf.:	+3.5 | 80
Índice de Prenhez das Filhas | % Conf.:	-1.0 | 77

FACILIDADE DE PARTO (PTA)	
Fácil Parto - touros | % Conf.: | Obs.	2.9 | 96 | 5.413
Fácil Parto - filhas | % Conf.: | Obs. | F	3.0 | 71 | 19 | 19
Natimortos - touros | % Conf.: | Obs.	6.5 | 92 | 5.631
Natimortos - filhas | % Conf.: | Obs. | F	5.3 | 64 | 19 | 19

DEZEMBRO 2021 - CDCB - STA GENÔMICO

Estatura	Baixa	1.05	Alta
Caract. Leiteira	Grosseiro	0.89	Angulosa
Força	Frágil	0.75	Forte
Profundidade Corporal	Raso	0.87	Profundo
Largura de Garupa	Estreita	1.21	Larga
Ângulo da Garupa	Alta	-0.07	Baixa
Pernas Traseiras V. Lateral	Retas	-0.07	Curvas
Pernas Traseiras V. Trás	Fechadas	1.09	Paralelas
Ângulo do Casco	Baixo	1.54	Alto
Escore de Pernas e Pés	Baixo	1.03	Alto
Úbere Anterior, Inserção	Frouxo	1.71	Firme
Altura Úbere Posterior	Baixo	2.10	Alto
Largura Úbere Posterior	Estreito	1.80	Largo
Ligamento Central	Fraco	-0.33	Forte
Profundidade de Úbere	Profundo	1.45	Raso
Coloc. Tetos Anteriores	Abertas	0.03	Fechadas
Tetos Post. Vista Lateral	Abertas	-0.69	Fechadas
Comprimento de Tetos	Curtas	0.16	Compridas



Avó Materna: MS Apples Ainsley-ET

007HO12844

Axel-Red

DRESSER X SYMPATICO *RC X GOLDWYN

Nascimento: 18/04/2015
Reg: HO8403127359450
Kulpdale Farm, Manheim, PA

99% RHA-I | aAa: 423 | DMS: 345,456
Beta-Casein: A1A1 | Kappa-Casein: AE
Beta-Lactoglobulin: AA
Haplótipos: HH1T HH2T HH3T HH4T HH5T HH6T

KULP-DALE AG DR **AXEL-RED**-ET

Pai: Ocd Mccutchen Dresser-ET (EX-91)
Mãe: Ms Ainsley Arizona-Red-ET (VG-85)

Avô: Dymentholm S Sympatico
Avó: Ms Apples Ainsley-ET (EX-90-EX-MS)

Bisavô: Braedale Goldwyn (GP-84-GM)
Bisavó: Khw Regiment Apple-Red-ET (EX-96-4E-EX-MS-DOM)

CDCB - PRODUÇÃO (PTA)	
Leite (lbs) | % Conf.:	+752 | 98
Proteína (lbs) | %	+24 | +0.00
Gordura (lbs) | %	+31 | +0.01
Filhas | Rebanhos	1.091 | 587
Feed Saved | % Conf.:	-227 | 51

ÍNDICES	
GTPI ™	+2.354
Mérito Líquido (S)	+274
Mérito Pastejo (S)	+179
HHP (S)™	+406
DWP (S)	+350

CDCB - TIPO (PTA)	
Tipo | % Conf.:	+1.48 | 95
Filhas | Rebanhos	455 | 293
Composto Úbere	+1.87
Composto Corporal	+0.77
Composto P&P	+0.66

APTIDÃO	
Concepção do Touro | % Conf.: | Obs.	0 | 0 | 0
Células Somáticas | % Conf.:	2.67 | 97
Vida Produtiva | % Conf.:	+2.7 | 92
Índice de Prenhez das Filhas | % Conf.:	-2.1 | 92

FACILIDADE DE PARTO (PTA)	
Fácil Parto - touros | % Conf.: | Obs.	2.5 | 95 | 1.894
Fácil Parto - filhas | % Conf.: | Obs. | F	3.0 | 89 | 347 | 608
Natimortos - touros | % Conf.: | Obs.	6.2 | 89 | 1.933
Natimortos - filhas | % Conf.: | Obs. | F	6.1 | 86 | 299 | 599

DEZEMBRO 2021 - CDCB - STA GENÔMICO

Estatura	Baixa	1.22	Alta
Caract. Leiteira	Grosseiro	-0.19	Angulosa
Força	Frágil	0.40	Forte
Profundidade Corporal	Raso	-0.18	Profundo
Largura de Garupa	Estreita	0.75	Larga
Ângulo da Garupa	Alta	-0.76	Baixa
Pernas Traseiras V. Lateral	Retas	0.80	Curvas
Pernas Traseiras V. Trás	Fechadas	0.84	Paralelas
Ângulo do Casco	Baixo	1.29	Alto
Escore de Pernas e Pés	Baixo	0.87	Alto
Úbere Anterior, Inserção	Frouxo	2.54	Firme
Altura Úbere Posterior	Baixo	2.37	Alto
Largura Úbere Posterior	Estreito	2.15	Largo
Ligamento Central	Fraco	0.84	Forte
Profundidade de Úbere	Profundo	2.67	Raso
Coloc. Tetos Anteriores	Abertas	1.10	Fechadas
Tetos Post. Vista Lateral	Abertas	0.69	Fechadas
Comprimento de Tetos	Curtas	-2.91	Compridas



Irmã: Bacon-Hill Jaz Roxa-Red

007HO12982

Barcuda-PP-Red

JAX P X NUMERO UNO X O-STYLE

Nascimento: 23/01/2016
Reg: HO8403128124707
Tim & Tammy Van Haitsma, Dorr, MI

100% RHA-NA | aAa: 153 | DMS: 126,561
Beta-Casein: A2A2 | Kappa-Casein: BB
Beta-Lactoglobulin: AA
Haplótipos: HH1T HH2T HH3T HH4T HH5T HH6T

SUNQUEST **BARCUDA-PP-RED**-ET

Pai: Dangie S-Sire Jax P-TW
Mãe: Ri-Val-Re Uno Boots-ET

Avô: Amighetti Numero Uno-ET (GM)
Avó: Ri-Val-Re Ostyle Ruby-P-ET

Bisavô: Co-Op O-Style Oman Just-ET (GM)
Bisavó: Ri-Val-Re Lb Rose-P-Red-ET (GP-83)

CDCB - PRODUÇÃO (PTA)	
Leite (lbs) | % Conf.:	+733 | 98
Proteína (lbs) 1%	+21 | -0.01
Gordura (lbs) 1%	+6 | -0.08
Filhas | Rebanhos	609 | 246
Feed Saved | % Conf.:	+197 | 51

ÍNDICES	
GTPI ™	+2.223
Mérito Líquido (S)	+393
Mérito Pastejo (S)	+313
HHP (S)™	+329
DWP (S)	+412

CDCB - TIPO (PTA)	
Tipo | % Conf.:	+0.12 | 93
Filhas | Rebanhos	134 | 56
Composto Úbere	+0.47
Composto Corporal	-1.22
Composto P&P	-0.46

APTIDÃO	
Concepção do Touro | % Conf.: | Obs.	+1.5 | 95 | 5.185
Células Somáticas | % Conf.:	2.64 | 95
Vida Produtiva | % Conf.:	+4.5 | 88
Índice de Prenhez das Filhas | % Conf.:	-0.8 | 90

FACILIDADE DE PARTO (PTA)	
Fácil Parto - touros | % Conf.: | Obs.	2.7 | 97 | 1.777
Fácil Parto - filhas | % Conf.: | Obs. | F	3.2 | 86 | 279 | 239
Natimortos - touros | % Conf.: | Obs.	6.3 | 93 | 1.708
Natimortos - filhas | % Conf.: | Obs. | F	61 | 85 | 278 | 238

DEZEMBRO 2021 - CDCB - STA GENÔMICO

Estatura	Baixa	-0.25	Alta
Caract. Leiteira	Grosseiro	0.55	Angulosa
Força	Frágil	-1.25	Forte
Profundidade Corporal	Raso	-0.93	Profundo
Largura de Garupa	Estreita	0.40	Larga
Ângulo da Garupa	Alta	-0.55	Baixa
Pernas Traseiras V. Lateral	Retas	0.51	Curvas
Pernas Traseiras V. Trás	Fechadas	-1.22	Paralelas
Ângulo do Casco	Baixo	-0.80	Alto
Escore de Pernas e Pés	Baixo	-0.23	Alto
Úbere Anterior, Inserção	Frouxo	0.37	Firme
Altura Úbere Posterior	Baixo	1.45	Alto
Largura Úbere Posterior	Estreito	0.26	Largo
Ligamento Central	Fraco	-0.90	Forte
Profundidade de Úbere	Profundo	0.42	Raso
Coloc. Tetos Anteriores	Abertas	-1.23	Fechadas
Tetos Post. Vista Lateral	Abertas	-0.86	Fechadas
Comprimento de Tetos	Curtas	-0.11	Compridas

GUIA DE ACASALAMENTO

PROVADOS

Leite (lbs)

007H013454	Rocketfire	2.483
250H013267	Duke	2.308
007H014320	Alphabet	2.194
007H013250	Jedi	2.023
007H014332	Mankato	1.986
007H012165	Montross	1.963
007H011986	Ballgame	1.876
007H014124	Houdini	1.758
007H014330	Effect	1.735
007H012837	Zamboni	1.730

Proteína (lbs)

007H013454	Rocketfire	75
250H013267	Duke	74
007H014332	Mankato	67
007H013250	Jedi	65
007H014320	Alphabet	63
007H013727	Jefri	63
007H014124	Houdini	62
007H012947	Parison	62
007H014229	Tahiti	58
250H014134	Renegade	57

Gordura (lbs)

250H013267	Duke	111
007H014320	Alphabet	101
007H014124	Houdini	98
250H014633	Biggelo	91
250H014134	Renegade	89
007H014402	Excalibur	88
007H013740	Rolan	87
007H014229	Tahiti	86
007H011986	Ballgame	79
007H014319	Forte	79

HHP ($)

250H014134	Renegade	954
007H012973	Codec	901
007H014229	Tahiti	898
007H014320	Alphabet	892
007H012942	Resolve	860
007H014250	Legacy	854
007H013727	Jefri	853
250H014633	Biggelo	837
007H013454	Rocketfire	825
007H012941	Reason	806

TPI

250H014134	Renegade	2.913
007H014320	Alphabet	2.887
007H014124	Houdini	2.806
007H014229	Tahiti	2.803
250H012961	Doc	2.783
250H014633	Biggelo	2.782
007H014250	Legacy	2.763
007H014364	Eisaku	2.753
007H014588	Diesel	2.737
007H014402	Excalibur	2.736

Mérito Líquido ($)

007H014229	Tahiti	925
007H014320	Alphabet	913
007H014250	Legacy	877
007H014124	Houdini	820
007H014330	Effect	816
250H014633	Biggelo	809
007H013454	Rocketfire	787
007H014293	Dupre	774
007H012788	Frazzled	772
007H014588	Diesel	760

PTA Tipo

250H014579	Hancock	3.75
250H012961	Doc	3.54
007H014402	Excalibur	2.62
007H013778	Apple-Crisp	2.02
007H012978	House	1.97
007H014460	Crown-Red	1.81
007H014364	Eisaku	1.74
007H014366	Levitate	1.74
007H014158	Brass	1.72
250H014134	Renegade	1.67

Composto Úbere

250H014579	Hancock	3.14
007H014588	Diesel	2.38
250H012961	Doc	2.36
007H014366	Levitate	2.31
007H012978	House	2.13
007H013740	Rolan	2.11
007H014501	Edison	1.88
007H012844	Axel-Red	1.87
007H014158	Brass	1.79
007H012837	Zamboni	1.79

Fertilidade das Filhas

007H013607	Magictouch	3.9
007H013734	Hodedoe	3
007H013727	Jefri	2.8
007H013907	Jared	2.6
007H013373	Flagship	2.4
007H012940	Bubba	2.3
007H014556	Durason	2.2
007H012993	Humblenkind	2.2
007H012915	Toronto	2.1
007H012942	Resolve	2

Células Somáticas

007H014194	Moola	2.48
007H012788	Frazzled	2.48
007H013731	Flyer	2.54
007H012973	Codec	2.55
007H012941	Reason	2.56
250H013857	Biggie	2.6
007H014250	Legacy	2.6
007H012978	House	2.61
007H014332	Mankato	2.63
007H012982	Barcuda-PP-Red	2.64

Vida Produtiva

007H014250	Legacy	8.2
007H012788	Frazzled	6.6
007H014293	Dupre	6.3
007H014330	Effect	6.2
007H012942	Resolve	5.6
007H014194	Moola	5.6
007H014125	Huey	5.5
007H013727	Jefri	5.5
007H012941	Reason	5.5
007H014229	Tahiti	5.4

Facilidade de Parto

250H01117	Caption	1.3
007H013373	Flagship	1.4
007H012997	Tarrino	1.4
007H013608	Marquee	1.5
007H012600	Modesty	1.5
007H014556	Durason	1.6
007H012988	Monty	1.6
007H012993	Humblenkind	1.6
007H012947	Parison	1.6
007H012268	Sanborn	1.6

GENÔMICOS

Leite (lbs)

007H015097	Granada	2.044
014H015289	Bedrock-PP	1.995
007H014119	Russell	1.901
007H015471	Zz Top	1.829
007H013806	Clive	1.725
014H015582	Mashak	1.703
007H015202	Frontier	1.675
007H014284	Icon	1.628
009H014753	Didi	1.606
007H015187	Kane	1.593

Proteína (lbs)

007H015471	Zz Top	70
007H015202	Frontier	66
007H015821	Frost Bite	66
007H014119	Russell	63
009H014416	Neto	63
007H013513	Jumps	61
007H015267	Endeavor	61
007H015112	Taos	60
007H014686	Brave	59
007H015908	Jobox	59

Gordura (lbs)

007H015465	Crusher	122
007H015267	Endeavor	121
007H015892	Strata	114
007H015139	Faneca	114
007H015077	Assertive	112
007H015167	Gameday	110
007H015069	Top Dog	110
007H015583	Kashton	110
007H015908	Jobox	108
007H015193	Hot Topic	108

HHP ($)

007H015583	Kashton	1.103
007H015821	Frost Bite	1.090
007H015167	Gameday	1.082
250H015662	Rix	1.055
007H015112	Taos	1.049
007H015892	Strata	1.038
007H015918	Ronnie	1.038
007H015465	Crusher	1.032
014H015582	Mashak	1.026
007H015069	Top Dog	1.024

TPI

007H015167	Gameday	3.033
007H015821	Frost Bite	3.013
007H015892	Strata	3.001
007H016010	Delasco	3.008
007H015085	Parfect	2.990
007H015465	Crusher	2.989
250H015513	Elon	2.983
014H015582	Mashak	2.983
007H015721	Harrisenna	2.981
007H015583	Kashton	2.980

Mérito Líquido ($)

007H015821	Frost Bite	1.191
007H015583	Kashton	1.106
007H015167	Gameday	1.055
007H015892	Strata	1.043
007H015267	Endeavor	1.041
007H015908	Jobox	1.032
014H015582	Mashak	1.029
009H015568	Sidewinder	998
007H015592	Sensational	997
007H015430	Expectant	988

PTA Tipo

007H015325	Hanans	3.92
007H014838	Hanford	3.53
007H015634	Cadillac	3.37
007H014734	Handsome	3.29
007H015427	Rompen-Red	2.5
007H015313	Malt-Red	2.44
007H015085	Parfect	2.35
007H014608	Alum	2.21
009H014416	Neto	2.19
250H015208	Logistics	2.12

Composto Úbere

007H014838	Hanford	2.98
007H015325	Hanans	2.97
007H015634	Cadillac	2.75
007H014734	Handsome	2.56
007H015427	Rompen-Red	2.54
007H015457	Talon	2.51
007H016010	Delasco	2.4
007H015085	Parfect	2.29
250H015034	Improbable	2.28
250H015364	Halo-PP	2.18

Fertilidade das Filhas

007H013718	Riveting	3.8
007H013959	Bigshot	3.6
007H013520	Heath	3.4
007H014792	Magnitude	3.3
009H015159	Magnitude6	3.3
009H015166	Magnitude3	3.3
007H014101	Heroic	3
007H013849	Ryder	3
007H015373	Slider-P	2.9
007H014651	Superfast	2.6

Células Somáticas

007H015133	Ahman	2.44
007H015064	Prism	2.49
009H015055	Exceed	2.52
007H015255	Primetime	2.53
007H015052	Rocket	2.54
007H014792	Magnitude	2.58
009H015159	Magnitude6	2.58
009H015166	Magnitude3	2.58
007H015459	Forky	2.58
007H015370	Regal	2.58

Vida Produtiva

250H014937	Bullseye	7.6
007H015430	Expectant	7.4
007H015033	Bold	7.3
007H015105	Rozy	7.3
007H015583	Kashton	7.1
007H015115	Ragnar	7.1
007H015552	Laredo	7
007H015306	Warner	7
007H015255	Primetime	6.9
007H014101	Heroic	6.9

Facilidade de Parto

007H015459	Forky	1
009H014667	Neymar	1
007H015821	Frost Bite	1.2
250H015662	Rix	1.2
007H015440	Handy-Red	1.4
007H015537	High Seas	1.4
007H015197	Magellan	1.5
007H013812	Atticus	1.5
007H013788	Phenom	1.5
007H013835	Jasper	1.5

BEEF ON DAIRY

SELECT

O Programa Beef on Dairy Select visa impactar significativamente os resultados das fazendas de leite. Este programa consiste na utilização de uma estratégia consolidada na qual as fêmeas de leite com menor mérito genético são acasaladas com touros elite para produção de carne.

O uso de touros de corte especialmente selecionados, juntamente a protocolos apropriados de recria e terminação possibilita que bezerros meio sangue leite x corte aumentem a produtividade e lucratividade da fazenda com valor de mercado agregado ao produto final.

PRINCIPAIS CARACTERÍSTICAS

- FACILIDADE DE PARTO
- GANHO DE PESO
- PADRONIZAÇÃO DE CARCAÇA
- QUALIDADE DE CARNE
- PADRONIZAÇÃO DA PELAGEM

CONSULTE NO CATÁLOGO DE CORTE EUROPEU

Programa	País	Características importantes do Aberdeen Angus para *"Beef on Dairy"* nos programas						
AAA*	USA	FP	PA	GMDR	MA	AOL	PC	$AxH
NATURA	BRASIL	PN	GNF	GDS	GIM	AOL	I. FINAL	I. CARCAÇA
PROMEBO	BRASIL	PN	GNS	GDS	GIM	AOL	I. FINAL	I. CARCAÇA

*American Angus Association

FP - facilidade de parto; PA - peso ao ano; GMDR - ganho médio diário residual; MA/GIM - marmoreio; AOL - área de olho de lombo; PC- Peso de Carcaça; $AxH - índice Angus on Dairy; PN - Peso ao Nascer; GNF e GNS- Ganho do nascimento ao sobreano; GDS - Ganho da desmama ao sobreano; I FINAL - Índice Final; I. CARCAÇA - Índice de Carcaça

ACESSE O CATÁLOGO DE CORTE EUROPEU

SELECT SIRES DO BRASIL www.selectsires.com.br

Rua São Nicolau, 230-Pavilhão 6B | Bairro Stª Maria Goretti - cep 91030-230 | Porto Alegre-RS | Fone: 55 51 3222.9688

@selectsiresdobrasil selectsiresbrasil selectsiresdobrasil selectsiresdobrasil

SELECT SIRES



Avó: Webb-Vue Tatum 7533-ET

007HO15112 Taos

RENEGADE X JEDI X TATUM

Nascimento: 29/01/2019
Reg: HO8403151003682
Rock Hill Dairy LLC, Dexter, NM

99% RHA-I | aAa: 324 | DMS: 135,345
Beta-Casein: A1A2 | Kappa-Casein: BB
Beta-Lactoglobulin: AA
Haplótipos: HH1T HH2T HH3T HH4T HH5T HH6T

LEANINGHOUSE **TAOS**-ET

Pai: S-S-I PR Renegade-ET
Mãe: Leaninghouse Jedi 22480-ET

Avô: S-S-I Montross Jedi-ET (EX-93-GM)
Avó: Webb-Vue Tatum 7533-ET (VG-88-EX-MS-DOM)

Bisavô: Mr Welcome Ssi Uno Tatum-ET (EX-91)
Bisavó: Webb-Vue Gabor Mycala-ET (EX-91-EX-MS-GMD-DOM)



Irmã: S-S-I Renegad 8238 10204-ET

CDCB - PRODUÇÃO (PTA)	
Leite (lbs) | % Conf.:	+1.287 | 81
Proteína (lbs) 1%	+60 | +0.07
Gordura (lbs) 1%	+73 | +0.08
Filhas | Rebanhos	0 | 0
Feed Saved | % Conf.:	-188 | 44

ÍNDICES	
GTPI ™	+2.931
Mérito Líquido (S)	+858
Mérito Pastejo (S)	+851
HHP (S) ™	1.049
DWP (S)	+823

CDCB - TIPO (PTA)	
Tipo | % Conf.:	+1.30 | 80
Filhas | Rebanhos	0 | 0
Composto Úbere	+1.45
Composto Corporal	+1.31
Composto P&P	+0.27

APTIDÃO	
Concepção do Touro | % Conf.: | Obs.	+0.8 | 95 | 5.480
Células Somáticas | % Conf.:	2.73 | 80
Vida Produtiva | % Conf.:	+5.7 | 76
Índice de Prenhez das Filhas | % Conf.:	+2.5 | 75

FACILIDADE DE PARTO (PTA)	
Fácil Parto - touros | % Conf.: | Obs.	2.7 | 95 | 823
Fácil Parto - filhas | % Conf.: | Obs. | F	2.0 | 70 | 0 | 0
Natimortos - touros | % Conf.: | Obs.	6.3 | 89 | 770
Natimortos - filhas | % Conf.: | Obs. | F	4.7 | 64 | 0 | 0

DEZEMBRO 2021 - CDCB - STA GENÔMICO

Estatura	Baixa	1.62	Alta
Caract. Leiteira	Grosseiro	-0.04	Angulosa
Força	Fragil	1.05	Forte
Profundidade Corporal	Raso	0.47	Profundo
Largura de Garupa	Estreita	0.71	Larga
Ângulo da Garupa	Alta	0.16	Baixa
Pernas Traseiras V. Lateral	Retas	-1.16	Curvas
Pernas Traseiras V. Tràs	Fechado	1.05	Paralelas
Ângulo do Casco	Baixo	1.35	Alto
Escore de Pernas e Pés	Baixo	0.45	Alto
Úbere Anterior, Inserção	Frouxo	2.17	Firme
Altura Úbere Posterior	Baixo	1.54	Alto
Largura Úbere Posterior	Estreito	1.68	Largo
Ligamento Central	Fraco	1.14	Forte
Profundidade de Úbere	Profundo	2.49	Raso
Coloc. Tetos Anteriores	Abertas	0.48	Fechadas
Tetos Post. Vista Lateral	Abertas	0.57	Fechadas
Comprimento de Tetos	Curtas	1.46	Compridas



IRMÃS



Cookiecutter Logistics-ET

250H015208

Logistics

RENEGADE X HELIX X DELTA

Nascimento: 27/02/2019
Reg: H08403200122612
Cookiecutter Holsteins, LLC, Hudson Falls, NY

99% RHA-I | aAa: 423 | DMS: 561,126
Beta-Casein: A1A2 | Kappa-Casein: AB
Beta-Lactoglobulin: AB
Haplótipos: HH1T HH2T HH3T HH4T HH5T HH6T

COOKIECUTTER **LOGISTICS**-ET

Pai: S-S-I PR Renegade-ET
Mãe: Quiet-Brook-D Helx Ladix-ET

Avô: Aot Silver Helix-ET (VG-86)
Avó: Quiet-Brook-D Delta Laddle (VG-87-VG-MS)

Bisavô: Mr Mogul Delta 1427-ET
Bisavó: Quiet-Brook-D Babylat-ET (VG-87-VG-MS)



Filha: Preston S-S-I571623054-ETRSID

CDCB - PRODUÇÃO (PTA)	
Leite (lbs) | % Conf.:	+530 | 82
Proteína (lbs) 1%	+37 | +0.07
Gordura (lbs) 1%	+98 | +0.27
Filhas | Rebanhos	0 | 0
Feed Saved | % Conf.:	+25 | 44

ÍNDICES	
GTPI ™	+2.902
Mérito Líquido (S)	+773
Mérito Pastejo (S)	+782
HHP (S) ™	+828
DWP (S)	+494

CDCB - TIPO (PTA)	
Tipo | % Conf.:	+2.12 | 80
Filhas | Rebanhos	0 | 0
Composto Úbere	+1.97
Composto Corporal	+0.58
Composto P&P	+1.93

APTIDÃO	
Concepção do Touro | % Conf.: | Obs.	+2.4 | 96 | 6.315
Células Somáticas | % Conf.:	+2.92 | 78
Vida Produtiva | % Conf.:	+3.4 | 76
Índice de Prenhez das Filhas | % Conf.:	+1.0 | 75

FACILIDADE DE PARTO (PTA)	
Fácil Parto - touros | % Conf.: | Obs.	3.1 | 94 | 929
Fácil Parto - filhas | % Conf.: | Obs. | F	3.1 | 70 | 0 | 0
Natimortos - touros | % Conf.: | Obs.	7.2 | 87 | 855
Natimortos - filhas | % Conf.: | Obs. | F	6.3 | 64 | 0 | 0

DEZEMBRO 2021 - CDCB - STA GENÔMICO

Estatura	Baixa	1.25	Alta
Caract. Leiteira	Grosseiro	1.04	Angulosa
Força	Fragil	0.89	Forte
Profundidade Corporal	Raso	0.85	Profundo
Largura de Garupa	Estreita	0.40	Larga
Ângulo da Garupa	Alta	-0.32	Baixa
Pernas Traseiras V. Lateral	Retas	-0.10	Curvas
Pernas Traseiras V. Tràs	Fechado	2.42	Paralelas
Ângulo do Casco	Baixo	1.99	Alto
Escore de Pernas e Pés	Baixo	1.95	Alto
Úbere Anterior, Inserção	Frouxo	2.08	Firme
Altura Úbere Posterior	Baixo	2.76	Alto
Largura Úbere Posterior	Estreito	2.73	Largo
Ligamento Central	Fraco	1.19	Forte
Profundidade de Úbere	Profundo	1.66	Raso
Coloc. Tetos Anteriores	Abertas	0.52	Fechadas
Tetos Post. Vista Lateral	Abertas	0.80	Fechadas
Comprimento de Tetos	Curtas	0.54	Compridas



Filha: Preston S-S-I 571623054-ETRSID

250H015034

Improbable

RENEGADE X TOOK X JEDI

Nascimento: 08/02/2019
Reg: H08403206205233
Select Sires Inc., Plain City, OH

99% RHA-I | aAa: 246 | DMS: 246,234
Beta-Casein: A1A2 | Kappa-Casein: BB
Beta-Lactoglobulin: BB
Haplótipos: HH1T HH2T HH3T HH4T HH5T HH6T

S-S-I RENGADE **IMPROBABLE**-ET

Pai: S-S-I PR Renegade-ET
Mãe: Ssi-Duckett 8495

Avô: T-Spruce Profit Took-ET
Avó: S-S-I Jedi 8971 7261-ET (VG-87-VG-MS)

Bisavô: S-S-I Montross Jedi-ET (EX-93-GM)
Bisavó: Ms Ssi Balst T 8971-ET



Filha: S-S-I Renegade Ash 10276-ETRSID

CDCB - PRODUÇÃO (PTA)	
Leite (lbs) | % Conf.:	+809 | 81
Proteína (lbs) 1%	+46 | +0.07
Gordura (lbs) 1%	+61 | +0.10
Filhas | Rebanhos	0 | 0
Feed Saved | % Conf.:	-153 | 43

ÍNDICES	
GTPI ™	+2.794
Mérito Líquido (S)	+668
Mérito Pastejo (S)	+650
HHP (S) ™	+838
DWP (S)	+686

CDCB - TIPO (PTA)	
Tipo | % Conf.:	+1.69 | 80
Filhas | Rebanhos	0 | 0
Composto Úbere	+2.28
Composto Corporal	+0.74
Composto P&P	+062

APTIDÃO	
Concepção do Touro | % Conf.: | Obs.	0 | 0 | 0
Células Somáticas | % Conf.:	2.77 | 78
Vida Produtiva | % Conf.:	+4.2 | 75
Índice de Prenhez das Filhas | % Conf.:	+1.1 | 75

FACILIDADE DE PARTO (PTA)	
Fácil Parto - touros | % Conf.: | Obs.	2.5 | 84 | 584
Fácil Parto - filhas | % Conf.: | Obs. | F	2.1 | 61 | 0 | 0
Natimortos - touros | % Conf.: | Obs.	7.3 | 64 | 552
Natimortos - filhas | % Conf.: | Obs. | F	6.2 | 59 | 0 | 0

DEZEMBRO 2021 - CDCB - STA GENÔMICO

Estatura	Baixa	1.60	Alta
Caract. Leiteira	Grosseiro	0.37	Angulosa
Força	Fragil	0.67	Forte
Profundidade Corporal	Raso	0.31	Profundo
Largura de Garupa	Estreita	0.25	Larga
Ângulo da Garupa	Alta	0.42	Baixa
Pernas Traseiras V. Lateral	Retas	-1.20	Curvas
Pernas Traseiras V. Tràs	Fechado	1.41	Paralelas
Ângulo do Casco	Baixo	1.55	Alto
Escore de Pernas e Pés	Baixo	0.77	Alto
Úbere Anterior, Inserção	Frouxo	2.77	Firme
Altura Úbere Posterior	Baixo	2.98	Alto
Largura Úbere Posterior	Estreito	2.51	Largo
Ligamento Central	Fraco	1.02	Forte
Profundidade de Úbere	Profundo	2.78	Raso
Coloc. Tetos Anteriores	Abertas	0.73	Fechadas
Tetos Post. Vista Lateral	Abertas	0.74	Fechadas
Comprimento de Tetos	Curtas	0.44	Compridas



007H015111

Chimay

RENEGADE X FORTUNE X SUPERSHOT

Nascimento: 28/01/2019
Reg: H08403151003680

99% RHA-I | aAa: N/A | DMS: 561,126
Beta-Casein: A1A2 | Kappa-Casein: BB
Beta-Lactoglobulin: AB
Haplótipos: HH1T HH2T HH3T HH4T HH5T HH6T

LEANINGHOUSE **CHIMAY**-ET

rmã: Preston S-S-I 571623054-ETRSID

Pai: S-S-I PR Renegade-ET
Mãe: Leaninghouse Fortn 23243-ET (VG-87-VG-MS)

Avô: Progenesis Fortune
Avó: Ms Supershot Celebrity-ET (VG-85-VG-MS)

Bisavô: Cogent Supershot
Bisavó: Larcrest Cardigan-ET (VG-86-VG-MS)



Irmã: S-S-I Renegad 8235 10203-ET (GP-82)

CDCB - PRODUÇÃO (PTA)	
Leite (lbs) | % Conf.:	+914 | 81
Proteína (lbs) 1%	+48 | +0.07
Gordura (lbs) 1%	+84 | +0.17
Filhas | Rebanhos	0 | 0
Feed Saved | % Conf.:	-181 | 42

ÍNDICES	
GTPI ™	+2.763
Mérito Líquido (S)	+697
Mérito Pastejo (S)	+673
HHP (S) ™	+900
DWP (S)	+541

CDCB - TIPO (PTA)	
Tipo | % Conf.:	+1.20 | 79
Filhas | Rebanhos	0 | 0
Composto Úbere	+0.87
Composto Corporal	+1.26
Composto P&P	+0.18

APTIDÃO	
Concepção do Touro | % Conf.: | Obs.	0 | 0 | 0
Células Somáticas | % Conf.:	+2.72 | 78
Vida Produtiva | % Conf.:	+3.2 | 75
Índice de Prenhez das Filhas | % Conf.:	+0.4 | 75

FACILIDADE DE PARTO (PTA)	
Fácil Parto - touros | % Conf.: | Obs.	2.5 | 63 | 0
Fácil Parto - filhas | % Conf.: | Obs. | F	2.5 | 61 | 0 | 0
Natimortos - touros | % Conf.: | Obs.	6.3 | 59 | 0
Natimortos - filhas | % Conf.: | Obs. | F	5.4 | 59 | 0 | 0

DEZEMBRO 2021 - CDCB - STA GENÔMICO

Estatura	Baixa	1.88	Alta
Caract. Leiteira	Grosseiro	0.62	Angulosa
Força	Fragil	1.30	Forte
Profundidade Corporal	Raso	0.94	Profundo
Largura de Garupa	Estreita	0.61	Larga
Ângulo da Garupa	Alta	0.15	Baixa
Pernas Traseiras V. Lateral	Retas	-1.00	Curvas
Pernas Traseiras V. Tràs	Fechado	1.17	Paralelas
Ângulo do Casco	Baixo	1.39	Alto
Escore de Pernas e Pés	Baixo	0.37	Alto
Úbere Anterior, Inserção	Frouxo	1.48	Firme
Altura Úbere Posterior	Baixo	1.63	Alto
Largura Úbere Posterior	Estreito	1.36	Largo
Ligamento Central	Fraco	0.06	Forte
Profundidade de Úbere	Profundo	1.34	Raso
Coloc. Tetos Anteriores	Abertas	0.26	Fechadas
Tetos Post. Vista Lateral	Abertas	0.09	Fechadas
Comprimento de Tetos	Curtas	0.55	Compridas



Synergy Renegade Zz Top-ET

007H015471

Zz Top

RENEGADE X ZIPIT-P X JOSUPER

Nascimento: 10/07/2019
Reg: H08403209086217
Synergy Farm LLC, Pulaski, WI

99% RHA-I | aAa: 243 | DMS: 123,135
Beta-Casein: A1A2 | Kappa-Casein: BB
Beta-Lactoglobulin: AB
Haplótipos: HH1T HH2T HH3T HH4T HH5T HH6T

SYNERGY RENEGADE **ZZ TOP**-ET

Pai: S-S-I PR Renegade-ET
Mãe: Jook Zipit-P 17582-ET

Avô: Ocd Eraser Zipit-P-ET
Avó: Jook Josuper 15754-ET (VG-87-VG-MS)

Bisavô: Uecker Supersire Josuper-ET
Bisavó: Jook Mogul 9105-ET (VG-88-EX-MS)



Irmã: S-S-I Renegad 8235 10203-ET (GP-82)

CDCB - PRODUÇÃO (PTA)	
Leite (lbs) | % Conf.:	+1.829 | 82
Proteína (lbs) 1%	+70 | +0.04
Gordura (lbs) 1%	+85 | +0.05
Filhas | Rebanhos	0 | 0
Feed Saved | % Conf.:	-64 | 43

ÍNDICES	
GTPI ™	+2.919
Mérito Líquido (S)	+844
Mérito Pastejo (S)	+836
HHP (S) ™	+1.016
DWP (S)	+805

CDCB - TIPO (PTA)	
Tipo | % Conf.:	+1.31 | 80
Filhas | Rebanhos	0 | 0
Composto Úbere	+1.33
Composto Corporal	+0.48
Composto P&P	+0.58

APTIDÃO	
Concepção do Touro | % Conf.: | Obs.	-0.5 | 90 | 2.384
Células Somáticas | % Conf.:	2.85 | 78
Vida Produtiva | % Conf.:	+3.7 | 76
Índice de Prenhez das Filhas | % Conf.:	+0.5 | 75

FACILIDADE DE PARTO (PTA)	
Fácil Parto - touros | % Conf.: | Obs.	2.3 | 75 | 42
Fácil Parto - filhas | % Conf.: | Obs. | F	2.1 | 70 | 0 | 0
Natimortos - touros | % Conf.: | Obs.	6.8 | 64 | 41
Natimortos - filhas | % Conf.: | Obs. | F	5.9 | 63 | 0 | 0

DEZEMBRO 2021 - CDCB - STA GENÔMICO

Estatura	Baixa	1.81	Alta
Caract. Leiteira	Grosseiro	1.25	Angulosa
Força	Fragil	0.69	Forte
Profundidade Corporal	Raso	0.60	Profundo
Largura de Garupa	Estreita	0.62	Larga
Ângulo da Garupa	Alta	0.15	Baixa
Pernas Traseiras V. Lateral	Retas	0.62	Curvas
Pernas Traseiras V. Tràs	Fechado	1.17	Paralelas
Ângulo do Casco	Baixo	1.01	Alto
Escore de Pernas e Pés	Baixo	0.85	Alto
Úbere Anterior, Inserção	Frouxo	1.19	Firme
Altura Úbere Posterior	Baixo	2.49	Alto
Largura Úbere Posterior	Estreito	2.58	Largo
Ligamento Central	Fraco	0.71	Forte
Profundidade de Úbere	Profundo	1.02	Raso
Coloc. Tetos Anteriores	Abertas	0.21	Fechadas
Tetos Post. Vista Lateral	Abertas	0.34	Fechadas
Comprimento de Tetos	Curtas	0.66	Compridas



Irmã: Preston S-S-I 571623054-ETRSID

007H015060

Raziel

RENEGADE X CHARAS X JEDI

Nascimento: 02/04/2019
Reg: H08403206205417

99% RHA-I | aAa: N/A | DMS: N/A
Beta-Casein: A1A2 | Kappa-Casein: AB
Beta-Lactoglobulin: AB
Haplótipos: HH1T HH2T HH3T HH4T HH5T HH6T

S-S-I RENEGADE **RAZIEL**-ET

Pai: S-S-I PR Renegade-ET
Mãe: Ssi-Duckett 8550

Avô: Holbra Dg Charas
Avó: S-S-I Jedi 8971 7260-ET (GP-82)

Bisavô: S-S-I Montross Jedi-ET (EX-93-GM)
Bisavó: Ms Ssi Balst T 8971-ET



Avó: S-S-I Jedi 8971 7260-ET (GP-82)

CDCB - PRODUÇÃO (PTA)	
Leite (lbs) | % Conf.:	+457 | 81
Proteína (lbs) 1%	+47 | +0.12
Gordura (lbs) 1%	+62 | +0.16
Filhas | Rebanhos	0 | 0
Feed Saved | % Conf.:	-59 | 43

ÍNDICES	
GTPI ™	+2.809
Mérito Líquido (S)	+723
Mérito Pastejo (S)	+736
HHP (S) ™	+830
DWP (S)	+692

CDCB - TIPO (PTA)	
Tipo | % Conf.:	+1.32 | 79
Filhas | Rebanhos	0 | 0
Composto Úbere	+1.66
Composto Corporal	+0.36
Composto P&P	+0.85

APTIDÃO	
Concepção do Touro | % Conf.: | Obs.	0 | 0 | 0
Células Somáticas | % Conf.:	+2.82 | 78
Vida Produtiva | % Conf.:	+4.0 | 75
Índice de Prenhez das Filhas | % Conf.:	+1.9 | 75

FACILIDADE DE PARTO (PTA)	
Fácil Parto - touros | % Conf.: | Obs.	2.3 | 62 | 0
Fácil Parto - filhas | % Conf.: | Obs. | F	1.9 | 61 | 0 | 0
Natimortos - touros | % Conf.: | Obs.	6.6 | 59 | 0
Natimortos - filhas | % Conf.: | Obs. | F	5.1 | 59 | 0 | 0

DEZEMBRO 2021 - CDCB - STA GENÔMICO

Estatura	Baixa	0.76	Alta
Caract. Leiteira	Grosseiro	0.70	Angulosa
Força	Fragil	0.57	Forte
Profundidade Corporal	Raso	0.33	Profundo
Largura de Garupa	Estreita	0.48	Larga
Ângulo da Garupa	Alta	-1.13	Baixa
Pernas Traseiras V. Lateral	Retas	-0.37	Curvas
Pernas Traseiras V. Tràs	Fechado	1.30	Paralelas
Ângulo do Casco	Baixo	1.19	Alto
Escore de Pernas e Pés	Baixo	0.84	Alto
Úbere Anterior, Inserção	Frouxo	1.80	Firme
Altura Úbere Posterior	Baixo	2.02	Alto
Largura Úbere Posterior	Estreito	2.51	Largo
Ligamento Central	Fraco	0.80	Forte
Profundidade de Úbere	Profundo	1.01	Raso
Coloc. Tetos Anteriores	Abertas	1.21	Fechadas
Tetos Post. Vista Lateral	Abertas	1.10	Fechadas
Comprimento de Tetos	Curtas	0.03	Compridas

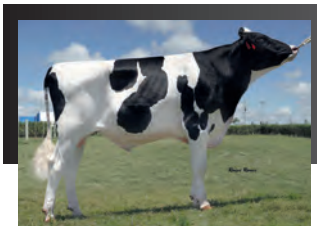

S-S-I Renegade Validate-ET

009H015574

Validate

RENEGADE X SKYWALKER X DELTA

Nascimento: 06/06/2020
Reg: H08403215097669
Select Sires Inc., Plain City, OH

99% RHA-I | aAa: N/A | DMS: N/A
Beta-Casein: A1A2 | Kappa-Casein: BB
Beta-Lactoglobulin: AB
Haplótipos: HH1T HH2T HH3T HH4T HH5T HH6T

S-S-I RENEGADE **VALIDATE**-ET

Pai: S-S-I PR Renegade-ET
Mãe: Aot Skywalker Henrietta-ET (GP-83)

Avô: Bomaz Skywalker-ET
Avó: Cookiecutter Dta Habitan-ET (EX-90-EX-MS-DOM)

Bisavô: Mr Mogul Delta 1427-ET
Bisavó: Cookiecutter Day Haley-ET (VG-88-EX-MS-DOM)



Irmãs: Grupo de irmãs SSI Renegade

CDCB - PRODUÇÃO (PTA)	
Leite (lbs) | % Conf.:	+904 | 81
Proteína (lbs) 1%	+51 | +0.08
Gordura (lbs) 1%	+104 | +0.24
Filhas | Rebanhos	0 | 0
Feed Saved | % Conf.:	+78 | 42

ÍNDICES	
GTPI ™	+2.902
Mérito Líquido (S)	+844
Mérito Pastejo (S)	+838
HHP (S) ™	+827
DWP (S)	+730

CDCB - TIPO (PTA)	
Tipo | % Conf.:	+1.71 | 80
Filhas | Rebanhos	0 | 0
Composto Úbere	+1.68
Composto Corporal	-0.14
Composto P&P	+1.22

APTIDÃO	
Concepção do Touro | % Conf.: | Obs.	0 | 0 | 0
Células Somáticas | % Conf.:	3.04 | 78
Vida Produtiva | % Conf.:	+2.5 | 75
Índice de Prenhez das Filhas | % Conf.:	-0.3 | 75

FACILIDADE DE PARTO (PTA)	
Fácil Parto - touros | % Conf.: | Obs.	2.0 | 62 | 0
Fácil Parto - filhas | % Conf.: | Obs. | F	2.1 | 61 | 0 | 0
Natimortos - touros | % Conf.: | Obs.	6.1 | 59 | 0
Natimortos - filhas | % Conf.: | Obs. | F	5.1 | 59 | 0 | 0

DEZEMBRO 2021 - CDCB - STA GENÔMICO

Estatura	Baixa	0.94	Alta
Caract. Leiteira	Grosseiro	1.51	Angulosa
Força	Fragil	0.34	Forte
Profundidade Corporal	Raso	0.61	Profundo
Largura de Garupa	Estreita	0.37	Larga
Ângulo da Garupa	Alta	0.26	Baixa
Pernas Traseiras V. Lateral	Retas	-0.06	Curvas
Pernas Traseiras V. Tràs	Fechado	1.46	Paralelas
Ângulo do Casco	Baixo	1.05	Alto
Escore de Pernas e Pés	Baixo	1.31	Alto
Úbere Anterior, Inserção	Frouxo	1.86	Firme
Altura Úbere Posterior	Baixo	2.15	Alto
Largura Úbere Posterior	Estreito	2.40	Largo
Ligamento Central	Fraco	0.78	Forte
Profundidade de Úbere	Profundo	1.21	Raso
Coloc. Tetos Anteriores	Abertas	1.11	Fechadas
Tetos Post. Vista Lateral	Abertas	1.08	Fechadas
Comprimento de Tetos	Curtas	0.15	Compridas



S-S-I Renegade Zev-ET

007H015036

Zev

RENEGADE X CHARAS X JEDI

Nascimento: 19/02/2019
Reg: H08403206205266
Select Sires Inc., Plain City, OH

99% RHA-I | aAa: 354 | DMS: 345,135
Beta-Casein: A1A2 | Kappa-Casein: AB
Beta-Lactoglobulin: AB
Haplótipos: HH1T HH2T HH3T HH4T HH5T HH6T

S-S-I RENEGADE **ZEV**-ET

Pai: S-S-I PR Renegade-ET
Mãe: Pine-Tree 774 Medle 7672-ET

Avô: Abs Medley-ET
Avó: Seagull-Bay My Octavia-ET (VG-86)

Bisavô: Ladys-Manor Octoberfest-ET
Bisavó: S-S-I Moonry Myesha 9071-ET (VG-85-VG-MS-DOM)

CDCB - PRODUÇÃO (PTA)	
Leite (lbs) | % Conf.:	+1.265 | 82
Proteína (lbs) 1%	+58 | +0.06
Gordura (lbs) 1%	+87 | +0.13
Filhas | Rebanhos	0 | 0
Feed Saved | % Conf.:	-135 | 42

ÍNDICES	
GTPI™	+2.825
Mérito Líquido (S)	+788
Mérito Pastejo (S)	+742
HHP (S)™	+913
DWP (S)	+647

CDCB - TIPO (PTA)	
Tipo | % Conf.:	+1.02 | 80
Filhas | Rebanhos	0 | 0
Composto Úbere	+1.21
Composto Corporal	+0.72
Composto P&P	+0.21

APTIDÃO	
Concepção do Touro | % Conf.: | Obs.	-1.1 | 92 | 2.923
Células Somáticas | % Conf.:	+2.84 | 78
Vida Produtiva | % Conf.:	+3.8 | 76
Índice de Prenhez das Filhas | % Conf.:	-0.2 | 75

FACILIDADE DE PARTO (PTA)	
Fácil Parto - touros | % Conf.: | Obs.	2.0 | 92 | 477
Fácil Parto - filhas | % Conf.: | Obs. | F	2.3 | 70 | 0 | 0
Natimortos - touros | % Conf.: | Obs.	7.2 | 86 | 473
Natimortos - filhas | % Conf.: | Obs. | F	7.3 | 63 | 0 | 0



Irmã:Preston S-S-I 571623054-ETRSID

DEZEMBRO 2021 - CDCB - STA GENÔMICO

Estatura	Baixa	0.52	Alta
Caract. Leiteira	Grosseiro	0.18	Angulosa
Força	Fragil	0.95	Forte
Profundidade Corporal	Raso	0.41	Profundo
Largura de Garupa	Estreita	-0.17	Larga
Ângulo da Garupa	Alta	0.61	Baixa
Pernas Traseiras V. Lateral	Retas	-1.63	Curvas
Pernas Traseiras V. Tràs	Fechado	1.22	Paralelas
Ângulo do Casco	Baixo	0.91	Alto
Escore de Pernas e Pés	Baixo	0.07	Alto
Úbere Anterior, Inserção	Frouxo	1.35	Firme
Altura Úbere Posterior	Baixo	1.78	Alto
Largura Úbere Posterior	Estreito	2.33	Largo
Ligamento Central	Fraco	0.21	Forte
Profundidade de Úbere	Profundo	0.51	Raso
Coloc. Tetos Anteriores	Abertas	0.30	Fechadas
Tetos Post. Vista Lateral	Abertas	0.30	Fechadas
Comprimento de Tetos	Curtas	1.13	Compridas



Irmã: S-S-I Renegad 8235 10203-ET (GP-82)

007H015298

Nightfall

RENEGADE X ROCKSTAR X SPRING

Nascimento: 25/05/2019
Reg: H08403148280118
Double A Dairy, Jerome, ID

99% RHA-I | aAa: N/A | DMS: N/A
Beta-Casein: A2A2 | Kappa-Casein: BB
Beta-Lactoglobulin: AA
Haplótipos: HH1T HH2T HH3T HH4T HH5T HH6T

AARDEMA **NIGHTFALL**-ET

Pai: S-S-I PR Renegade-ET
Mãe: Aardema Sunset Beauty-ET

Avô: Fairmont Bayont Rockstar-ET
Avó: Ms Bvf Dr Spring 23067-ET (VG-85-VG-MS)

Bisavô: Westenrade Altaspring
Bisavó: Oconnors Super Great Looks (GP-82)

CDCB - PRODUÇÃO (PTA)	
Leite (lbs) | % Conf.:	+1.113 | 81
Proteína (lbs) 1%	+57 | +0.08
Gordura (lbs) 1%	+78 | +0.12
Filhas | Rebanhos	0 | 0
Feed Saved | % Conf.:	+92 | 44

ÍNDICES	
GTPI™	+2.872
Mérito Líquido (S)	+870
Mérito Pastejo (S)	+869
HHP (S)™	+966
DWP (S)	+776

CDCB - TIPO (PTA)	
Tipo | % Conf.:	+0.89 | 79
Filhas | Rebanhos	0 | 0
Composto Úbere	+1.06
Composto Corporal	-0.05
Composto P&P	+1.20

APTIDÃO	
Concepção do Touro | % Conf.: | Obs.	-0.2 | 63 | 438
Células Somáticas | % Conf.:	2.86 | 78
Vida Produtiva | % Conf.:	+4.8 | 75
Índice de Prenhez das Filhas | % Conf.:	+1.3 | 75

FACILIDADE DE PARTO (PTA)	
Fácil Parto - touros | % Conf.: | Obs.	2.0 | 84 | 128
Fácil Parto - filhas | % Conf.: | Obs. | F	2.3 | 70 | 0 | 0
Natimortos - touros | % Conf.: | Obs.	6.3 | 75 | 124
Natimortos - filhas | % Conf.: | Obs. | F	5.3 | 64 | 0 | 0



Irmã: S-S-I Renegade 8235 10203-ET (GP-82)

DEZEMBRO 2021 - CDCB - STA GENÔMICO

Estatura	Baixa	0.21	Alta
Caract. Leiteira	Grosseiro	0.42	Angulosa
Força	Fragil	0.11	Forte
Profundidade Corporal	Raso	-0.07	Profundo
Largura de Garupa	Estreita	0.16	Larga
Ângulo da Garupa	Alta	-0.86	Baixa
Pernas Traseiras V. Lateral	Retas	-0.90	Curvas
Pernas Traseiras V. Tràs	Fechado	1.78	Paralelas
Ângulo do Casco	Baixo	0.97	Alto
Escore de Pernas e Pés	Baixo	1.01	Alto
Úbere Anterior, Inserção	Frouxo	1.04	Firme
Altura Úbere Posterior	Baixo	1.17	Alto
Largura Úbere Posterior	Estreito	1.47	Largo
Ligamento Central	Fraco	0.64	Forte
Profundidade de Úbere	Profundo	0.87	Raso
Coloc. Tetos Anteriores	Abertas	0.70	Fechadas
Tetos Post. Vista Lateral	Abertas	0.50	Fechadas
Comprimento de Tetos	Curtas	0.64	Compridas



Mãe: S-S-I Mlngtn 10398 11588-ET

007H014273

Blade

BLOWTORCH X MILLINGTON X DAVINCI

Nascimento: 22/06/2017
Reg: H08403142352976

99% RHA-I | aAa: N/A | DMS: 126,561
Beta-Casein: A1A2 | Kappa-Casein: AB
Beta-Lactoglobulin: AA
Haplótipos: HH1T HH2T HH3T HH4T HH5T HH6T

S-S-I PR BLOWTORCH **BLADE**-ET



Irmã: Pine Tree S-S-I 98393412-ETRAHD

Pai: Syryczuk Silvr Blowtorch-ET
Mãe: S-S-I Mlngtn 10398 11588-ET (VG-85-VG-MS)

Avô: De-Su Millington 12074-ET (VG-87-GM)
Avó: S-S-I Davinci 7514 10398-ET

Bisavô: De-Su Mg Davinci 11288-ET (EX-92)
Bisavó: S-S-I Snow Malena 7514-ET (GP-80-DOM)

CDCB - PRODUÇÃO (PTA)	
Leite (lbs) | % Conf.:	+1.316 | 82
Proteína (lbs) 1%	+55 | +0.05
Gordura (lbs) 1%	+73 | +0.08
Filhas | Rebanhos	0 | 0
Feed Saved | % Conf.:	-41 | 48

ÍNDICES	
GTPI ™	+2.717
Mérito Líquido (S)	+696
Mérito Pastejo (S)	+676
HHP (S)™	+798
DWP (S)	+630

CDCB - TIPO (PTA)	
Tipo | % Conf.:	+0.82 | 81
Filhas | Rebanhos	0 | 0
Composto Úbere	+1.10
Composto Corporal	+0.97
Composto P&P	+0.38

APTIDÃO	
Concepção do Touro | % Conf.: | Obs.	0 | 0 | 0
Células Somáticas | % Conf.:	2.79 | 78
Vida Produtiva | % Conf.:	+2.8 | 78
Índice de Prenhez das Filhas | % Conf.:	+0.0 | 77

FACILIDADE DE PARTO (PTA)	
Fácil Parto - touros | % Conf.: | Obs.	1.8 | 63 | 0
Fácil Parto - filhas | % Conf.: | Obs. | F	1.9 | 62 | 0 | 0
Natimortos - touros | % Conf.: | Obs.	6.1 | 60 | 0
Natimortos - filhas | % Conf.: | Obs. | F	6.1 | 60 | 0 | 0

DEZEMBRO 2021 - CDCB - STA GENÔMICO

		-2 -1 0 1 2		
Estatura	Baixa		1.13	Alta
Caract. Leiteira	Grosseiro		0.08	Angulosa
Força	Frágil		1.02	Forte
Profundidade Corporal	Raso		0.71	Profundo
Largura de Garupa	Estreita		-0.23	Larga
Ângulo da Garupa	Alta		1.46	Baixa
Pernas Traseiras V. Lateral	Retas		-0.73	Curvas
Pernas Traseiras V. Trás	Fechadas		1.24	Paralelas
Ângulo do Casco	Baixo		1.16	Alto
Escore de Pernas e Pés	Baixo		0.39	Alto
Úbere Anterior, Inserção	Frouxo		1.14	Firme
Altura Úbere Posterior	Baixo		1.84	Alto
Largura Úbere Posterior	Estreito		1.73	Largo
Ligamento Central	Fraco		0.41	Forte
Profundidade de Úbere	Profundo		0.63	Raso
Coloc. Tetos Anteriores	Abertas		1.04	Fechadas
Tetos Post. Vista Lateral	Abertas		1.14	Fechadas
Comprimento de Tetos	Curtas		0.17	Compridas

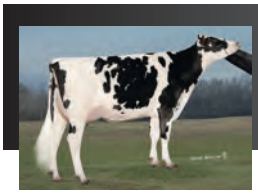

Avó Paterna: Co-Op Blumen Day 4292-ET (VG-87-VG-MS)

007H014471

Gillette

RESOLVE X MODESTY X CRABTREE

Nascimento: 12/10/2017
Reg: H08403145055326

99% RHA-I | aAa: N/A | DMS: N/A
Beta-Casein: A1A2 | Kappa-Casein: AA
Beta-Lactoglobulin: AA
Haplótipos: HH1T HH2T HH3T HH4T HH5T HH6T

BADGER S-S-I RS **GILLETTE**-ET



Irmã: Hilmar-D Resolve 14398-ET (VG-87)

Pai: Blumenfeld Jedi Resolve-ET
Mãe: S-S-I Bg 10696 15122-ET (VG-85)

Avô: Bacon-Hill Pety Modesty-ET (VG-86-GM)
Avó: S-S-I Crbtree 8526 10696-ET (GP-84-VG-MS)

Bisavô: De-Su Epc Crabtree 11336-ET
Bisavó: S-S-I Uno Maryann 8526-ET (VG-87-EX-MS-DOM)

CDCB - PRODUÇÃO (PTA)	
Leite (lbs) | % Conf.:	+908 | 82
Proteína (lbs) | %	+37 | +0.03
Gordura (lbs) | %	+52 | +0.06
Filhas | Rebanhos	0 | 0
Feed Saved | % Conf.:	-143 | 46

ÍNDICES	
GTPI ™	+2.607
Mérito Líquido (S)	+646
Mérito Pastejo (S)	+608
HHP (S)™	+779
DWP (S)	+453

CDCB - TIPO (PTA)	
Tipo | % Conf.:	+0.19 | 81
Filhas | Rebanhos	0 | 0
Composto Úbere	+1.20
Composto Corporal	+0.54
Composto P&P	-0.73

APTIDÃO	
Concepção do Touro | % Conf.: | Obs.	0 | 0 | 0
Células Somáticas | % Conf.:	2.80 | 79
Vida Produtiva | % Conf.:	+5.1 | 78
Índice de Prenhez das Filhas | % Conf.:	+1.2 | 77

FACILIDADE DE PARTO (PTA)	
Fácil Parto - touros | % Conf.: | Obs.	1.8 | 71 | 8
Fácil Parto - filhas | % Conf.: | Obs. | F	1.8 | 70 | 0 | 0
Natimortos - touros | % Conf.: | Obs.	5.0 | 63 | 8
Natimortos - filhas | % Conf.: | Obs. | F	3.8 | 64 | 0 | 0

DEZEMBRO 2021 - CDCB - STA GENÔMICO

		-2 -1 0 1 2		
Estatura	Baixa		-0.52	Alta
Caract. Leiteira	Grosseiro		-1.21	Angulosa
Força	Frágil		0.38	Forte
Profundidade Corporal	Raso		-0.31	Profundo
Largura de Garupa	Estreita		-0.94	Larga
Ângulo da Garupa	Alta		-0.70	Baixa
Pernas Traseiras V. Lateral	Retas		-1.79	Curvas
Pernas Traseiras V. Trás	Fechadas		-0.37	Paralelas
Ângulo do Casco	Baixo		0.43	Alto
Escore de Pernas e Pés	Baixo		-0.90	Alto
Úbere Anterior, Inserção	Frouxo		2.05	Firme
Altura Úbere Posterior	Baixo		1.23	Alto
Largura Úbere Posterior	Estreito		0.46	Largo
Ligamento Central	Fraco		-0.21	Forte
Profundidade de Úbere	Profundo		1.39	Raso
Coloc. Tetos Anteriores	Abertas		0.06	Fechadas
Tetos Post. Vista Lateral	Abertas		-0.38	Fechadas
Comprimento de Tetos	Curtas		0.16	Compridas



Avó: Rickland Montross 5321-ET (VG-87-VG-MS)

007H014488

Lawrence

RESOLVE X MODESTY X MONTROSS

Nascimento: 17/10/2017
Reg: H08403128124707

99% RHA-I | aAa: N/A | DMS: N/A
Beta-Casein: A1A1 | Kappa-Casein: AE
Beta-Lactoglobulin: AB
Haplótipos: HH1T HH2T HH3T HH4T HH5T HH6T

RICKLAND S-S-I **LAWRENCE**-ET



Mãe: Rickland Modesty 6209-ET (VG-86-VG-MS)

Pai: Blumenfeld Jedi Resolve-ET
Mãe: Rickland Modesty 6209-ET (VG-86-VG-MS)

Avô: Bacon-Hill Pety Modesty-ET (VG-86-GM)
Avó: Rickland Montross 5321-ET (VG-87-VG-MS)

Bisavô: Co-Op O-Style Oman Just-ET (GM)
Bisavó: Ri-Val-Re Lb Rose-P-Red-ET (GP-83)

CDCB - PRODUÇÃO (PTA)	
Leite (lbs) | % Conf.:	+562 | 82
Proteína (lbs) 1%	+28 | +0.04
Gordura (lbs) 1%	+42 | +0.07
Filhas | Rebanhos	0 | 0
Feed Saved | % Conf.:	+121 | 46

ÍNDICES	
GTPI ™	+2.545
Mérito Líquido (S)	+631
Mérito Pastejo (S)	+634
HHP (S)™	+658
DWP (S)	+449

CDCB - TIPO (PTA)	
Tipo | % Conf.:	+0.55 | 81
Filhas | Rebanhos	0 | 0
Composto Úbere	+0.65
Composto Corporal	-0.51
Composto P&P	-0.36

APTIDÃO	
Concepção do Touro | % Conf.: | Obs.	0 | 0 | 0
Células Somáticas | % Conf.:	2.91 | 78
Vida Produtiva | % Conf.:	+4.7 | 77
Índice de Prenhez das Filhas | % Conf.:	+2.0 | 76

FACILIDADE DE PARTO (PTA)	
Fácil Parto - touros | % Conf.: | Obs.	1.7 | 62 | 0
Fácil Parto - filhas | % Conf.: | Obs. | F	1.6 | 61 | 0 | 0
Natimortos - touros | % Conf.: | Obs.	5.2 | 59 | 0
Natimortos - filhas | % Conf.: | Obs. | F	3.6 | 59 | 0 | 0

DEZEMBRO 2021 - CDCB - STA GENÔMICO

		-2 -1 0 1 2		
Estatura	Baixa		-0.06	Alta
Caract. Leiteira	Grosseiro		0.31	Angulosa
Força	Frágil		-0.27	Forte
Profundidade Corporal	Raso		-0.29	Profundo
Largura de Garupa	Estreita		-0.76	Larga
Ângulo da Garupa	Alta		-0.23	Baixa
Pernas Traseiras V. Lateral	Retas		-0.83	Curvas
Pernas Traseiras V. Trás	Fechadas		-0.34	Paralelas
Ângulo do Casco	Baixo		0.51	Alto
Escore de Pernas e Pés	Baixo		-0.38	Alto
Úbere Anterior, Inserção	Frouxo		1.66	Firme
Altura Úbere Posterior	Baixo		0.85	Alto
Largura Úbere Posterior	Estreito		0.07	Largo
Ligamento Central	Fraco		-1.08	Forte
Profundidade de Úbere	Profundo		1.30	Raso
Coloc. Tetos Anteriores	Abertas		-0.73	Fechadas
Tetos Post. Vista Lateral	Abertas		-1.39	Fechadas
Comprimento de Tetos	Curtas		0.03	Compridas



Mãe: Plain-Knoll Lylas 1359-ET (VG-85-VG-MS-DOM)

007H014792

Magnitude

CASPER X LYLAS X NUMERO UNO

Nascimento: 17/05/2018
Reg: H08403147223494
Buschur Dairy Farms, Inc., New Weston, OH

100% RHA-NA | aAa: 432 | DMS: 456,246
Beta-Casein: A1A1 | Kappa-Casein: BE
Beta-Lactoglobulin: BB
Haplótipos: HH1T HH2T HH3T HH4T HH5T HH6T

PLAIN-KNOLL SI **MAGNITUDE**-ET



Avó: S-S-I Uno Mara 8395-ET

Pai: Claynook Casper (VG-85)
Mãe: Plain-Knoll Lylas 1359-ET (VG-85-VG-MS-DOM)

Avô: Fustead Tango Lylas-ET
Avó: S-S-I Uno Mara 8395-ET (VG-86-VG-MS-DOM)

Bisavô: Amighetti Numero Uno-ET (GM)
Bisavó: S-S-I Shamrock Mesa 7388-ET (VG-87-VG-MS-DOM)

CDCB - PRODUÇÃO (PTA)	
Leite (lbs) | % Conf.:	+385 | 82
Proteína (lbs) 1%	+20 | +0.03
Gordura (lbs) 1%	+51 | +0.13
Filhas | Rebanhos	0 | 0
Feed Saved | % Conf.:	-21 | 44

ÍNDICES	
GTPI ™	+2.760
Mérito Líquido (S)	+685
Mérito Pastejo (S)	+702
HHP (S)™	+814
DWP (S)	+692

CDCB - TIPO (PTA)	
Tipo | % Conf.:	+1.44 | 81
Filhas | Rebanhos	0 | 0
Composto Úbere	+1.74
Composto Corporal	+0.39
Composto P&P	+0.62

APTIDÃO	
Concepção do Touro | % Conf.: | Obs.	+1.4 | 97 | 7.675
Células Somáticas | % Conf.:	2.58 | 78
Vida Produtiva | % Conf.:	+5.7 | 77
Índice de Prenhez das Filhas | % Conf.:	+3.3 | 77

FACILIDADE DE PARTO (PTA)	
Fácil Parto - touros | % Conf.: | Obs.	2.6 | 98 | 2.798
Fácil Parto - filhas | % Conf.: | Obs. | F	2.3 | 76 | 0 | 0
Natimortos - touros | % Conf.: | Obs.	6.0 | 95 | 2.568
Natimortos - filhas | % Conf.: | Obs. | F	5.0 | 70 | 0 | 0

DEZEMBRO 2021 - CDCB - STA GENÔMICO

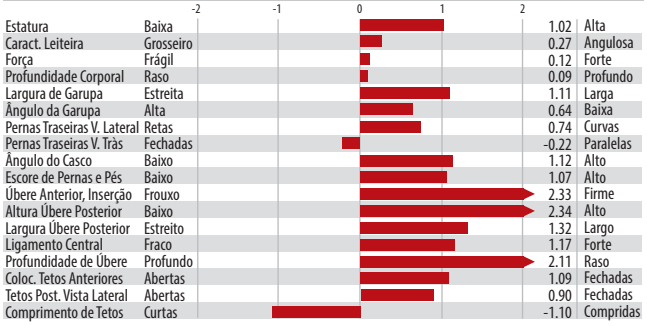

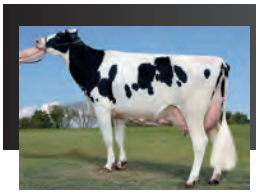

Mãe: Plain-Knoll Lylas 1359-ET (VG-85-VG-MS-DOM)

009H015159

Magnitude6

CASPER X LYLAS X NUMERO UNO

Nascimento: 22/05/2019
Reg: H08403205704061

100% RHA-NA | aAa: N/A | DMS: N/A
Beta-Casein: A1A1 | Kappa-Casein: BE
Beta-Lactoglobulin: BB
Haplótipos: HH1T HH2T HH3T HH4T HH5T HH6T

S-S-I CASPER **MAGNITUDE6**-ETN

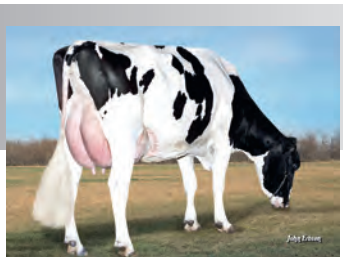

Bisavó: S-S-I Shamrock Mesa 7388-ET

Pai: Claynook Casper (VG-85)
Mãe: Plain-Knoll Lylas 1359-ET (VG-85-VG-MS-DOM)

Avô: Fustead Tango Lylas-ET
Avó: S-S-I Uno Mara 8395-ET (VG-86-VG-MS-DOM)

Bisavô: Amighetti Numero Uno-ET (GM)
Bisavó: S-S-I Shamrock Mesa 7388-ET (VG-87-VG-MS-DOM)

CDCB - PRODUÇÃO (PTA)	
Leite (lbs) | % Conf.:	+385 | 82
Proteína (lbs) | %	+20 | +0.03
Gordura (lbs) | %	+51 | +0.13
Filhas | Rebanhos	0 | 0
Feed Saved | % Conf.:	-21 | 44

ÍNDICES	
GTPI ™	+2.760
Mérito Líquido (S)	+685
Mérito Pastejo (S)	+702
HHP (S)™	+814
DWP (S)	+680

CDCB - TIPO (PTA)	
Tipo | % Conf.:	+1.44 | 81
Filhas | Rebanhos	0 | 0
Composto Úbere	+1.74
Composto Corporal	+0.39
Composto P&P	+0.62

APTIDÃO	
Concepção do Touro | % Conf.: | Obs.	0 | 0 | 0
Células Somáticas | % Conf.:	2.58 | 78
Vida Produtiva | % Conf.:	+5.7 | 77
Índice de Prenhez das Filhas | % Conf.:	+3.3 | 77

FACILIDADE DE PARTO (PTA)	
Fácil Parto - touros | % Conf.: | Obs.	2.6 | 98 | 2.798
Fácil Parto - filhas | % Conf.: | Obs. | F	2.3 | 76 | 0 | 0
Natimortos - touros | % Conf.: | Obs.	6.0 | 95 | 2.568
Natimortos - filhas | % Conf.: | Obs. | F	5.0 | 70 | 0 | 0

DEZEMBRO 2021 - CDCB - STA GENÔMICO

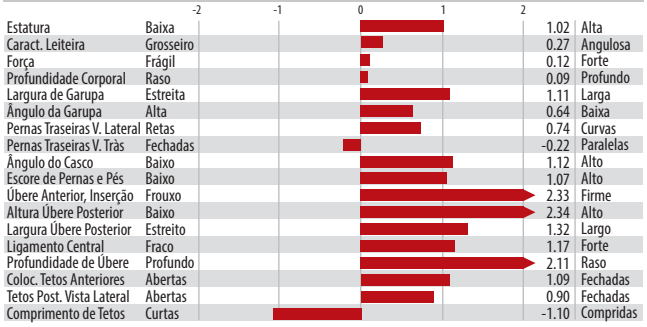



Mãe: Plain-Knoll Lylas 1359-ET

009H015166

Magnitude3

CASPER X LYLAS X NUMERO UNO

Nascimento: 21/05/2019
Reg: H08403205704060

100% RHA-NA | aAa: 153 | DMS: 126,561
Beta-Casein: A1A1 | Kappa-Casein: BE
Beta-Lactoglobulin: BB
Haplótipos: HH1T HH2T HH3T HH4T HH5T HH6T

S-S-I CASPER **MAGNITUDE3**-ETN



Irmã: Kings-Ransom Casp Daze-ET

Pai: Claynook Casper (VG-85)
Mãe: Plain-Knoll Lylas 1359-ET (VG-85-VG-MS-DOM)

Avô: Fustead Tango Lylas-ET
Avó: S-S-I Uno Mara 8395-ET (VG-86-VG-MS-DOM)

Bisavô: Amighetti Numero Uno-ET (GM)
Bisavó: S-S-I Shamrock Mesa 7388-ET (VG-87-VG-MS-DOM)

CDCB - PRODUÇÃO (PTA)	
Leite (lbs) | % Conf.:	+385 | 82
Proteína (lbs) 1%	+20 | +0.03
Gordura (lbs) 1%	+51 | +0.13
Filhas | Rebanhos	0 | 0
Feed Saved | % Conf.:	-21 | 44

ÍNDICES	
GTPI ™	+2.760
Mérito Líquido (S)	+685
Mérito Pastejo (S)	+702
HHP (S)™	+814
DWP (S)	+680

CDCB - TIPO (PTA)	
Tipo | % Conf.:	+1.44 | 81
Filhas | Rebanhos	0 | 0
Composto Úbere	+1.74
Composto Corporal	+0.39
Composto P&P	+0.62

APTIDÃO	
Concepção do Touro | % Conf.: | Obs.	0 | 0 | 0
Células Somáticas | % Conf.:	2.58 | 78
Vida Produtiva | % Conf.:	+5.7 | 77
Índice de Prenhez das Filhas | % Conf.:	+3.3 | 77

FACILIDADE DE PARTO (PTA)	
Fácil Parto - touros | % Conf.: | Obs.	2.6 | 98 | 2.798
Fácil Parto - filhas | % Conf.: | Obs. | F	2.3 | 76 | 0 | 0
Natimortos - touros | % Conf.: | Obs.	6.0 | 95 | 2.568
Natimortos - filhas | % Conf.: | Obs. | F	5.0 | 70 | 0 | 0

DEZEMBRO 2021 - CDCB - STA GENÔMICO

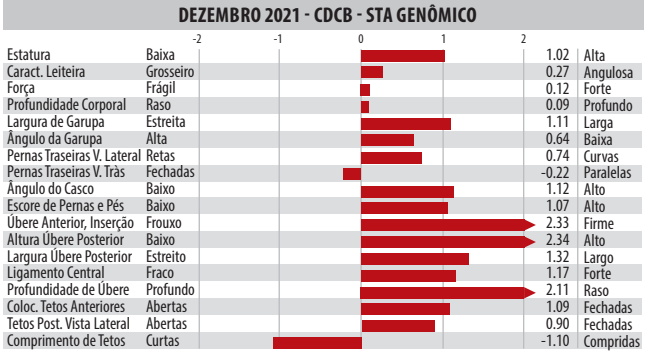



Avó Paterna: Markland Jacey Bree-ET (VG-85-VG-MS-DOM)

007HO14686

Brave

BRENNAN X FERDINAND X SUPERSIRE

Nascimento: 27/11/2017
Reg: HO8403134545162

99% RHA-I | aAa: N/A | DMS: 345
Beta-Casein: A1A1 | Kappa-Casein: AE
Beta-Lactoglobulin: AB
Haplótipos: HH1T HH2T HH3T HH4T HH5T HH6T

PLAIN-KNOLL BRENAN **BRAVE**-ET



Irmã: Midas-Touch Brenn Janet-ET

Pai: Welcome-Tel Brennan 3158-ET (VG-85)
Mãe: Plain-Knoll Ferdnd 1121-ET

Avô: De-Su Ferdinand 12489-ET (EX-90)
Avó: S-S-I Sprsire Mabel 8828-ET (VG-85-VG-MS-DOM)

Bisavô: Seagull-Bay Supersire-ET (EX-90-GM)
Bisavó: S-S-I Snow Malena 7514-ET (GP-80-DOM)

CDCB - PRODUÇÃO (PTA)	
Leite (lbs) | % Conf.:	+1.416 | 82
Proteína (lbs) 1%	+59 | +0.05
Gordura (lbs) 1%	+78 | +0.08
Filhas | Rebanhos	0 | 0
Feed Saved | % Conf.:	-174 | 46

ÍNDICES	
GTPI ™	+2.657
Mérito Líquido (S)	+614
Mérito Pastejo (S)	+545
HHP (S)™	+658
DWP (S)	+600

CDCB - TIPO (PTA)	
Tipo | % Conf.:	+1.15 | 80
Filhas | Rebanhos	0 | 0
Composto Úbere	+1.18
Composto Corporal	+0.61
Composto P&P	+0.20

APTIDÃO	
Concepção do Touro | % Conf.: | Obs.	0 | 0 | 0
Células Somáticas | % Conf.:	3.03 | 78
Vida Produtiva | % Conf.:	+1.8 | 77
Índice de Prenhez das Filhas | % Conf.:	-2.2 | 77

FACILIDADE DE PARTO (PTA)	
Fácil Parto - touros | % Conf.: | Obs.	2.5 | 63 | 0
Fácil Parto - filhas | % Conf.: | Obs. | F	2.2 | 62 | 0 | 0
Natimortos - touros | % Conf.: | Obs.	6.2 | 60 | 0
Natimortos - filhas | % Conf.: | Obs. | F	5.5 | 60 | 0 | 0

DEZEMBRO 2021 - CDCB - STA GENÔMICO

Estatura	Baixa	1.23	Alta
Caract. Leiteira	Grosseiro	1.17	Angulosa
Força	Frágil	0.97	Forte
Profundidade Corporal	Raso	1.09	Profundo
Largura de Garupa	Estreita	0.53	Larga
Ângulo da Garupa	Alta	1.59	Baixa
Pernas Traseiras V. Lateral	Retas	0.70	Curvas
Pernas Traseiras V. Trás	Fechadas	0.17	Paralelas
Ângulo do Casco	Baixo	0.42	Alto
Escore de Pernas e Pés	Baixo	0.54	Alto
Úbere Anterior, Inserção	Frouxo	1.78	Firme
Altura Úbere Posterior	Baixo	1.67	Alto
Largura Úbere Posterior	Estreito	1.86	Largo
Ligamento Central	Fraco	0.26	Forte
Profundidade de Úbere	Profundo	0.66	Raso
Coloc. Tetos Anteriores	Abertas	1.15	Fechadas
Tetos Post. Vista Lateral	Abertas	1.02	Fechadas
Comprimento de Tetos	Curtas	0.07	Compridas



Bisavó: Clear-Echo M-O-M 2213-ET (VG-86-VG-MS-DOM)

007HO14689

Influence

BRENNAN X MISSOURI X NUMERO UNO

Nascimento: 13/11/2017
Reg: HO8403127565883

99% RHA-I | aAa: N/A | DMS: 135,561
Beta-Casein: A1A2 | Kappa-Casein: AE
Beta-Lactoglobulin: AA
Haplótipos: HH1T HH2T HH3T HH4T HH5T HH6T

CLEAR-ECHO **INFLUENCE** 977-ET



Irmã: Clear-Echo Brennan 4263-ET

Pai: Welcome-Tel Brennan 3158-ET (VG-85)
Mãe: Clear-Echo Missouri 3540-ET (GP-83)

Avô: View-Home Day Missouri-ET
Avó: Clear-Echo Num Uno 2833-ET (VG-85-DOM)

Bisavô: Amighetti Numero Uno-ET (GM)
Bisavó: Clear-Echo M-O-M 2213-ET (VG-86-VG-MS-DOM)

CDCB - PRODUÇÃO (PTA)	
Leite (lbs) | % Conf.:	+1.528 | 82
Proteína (lbs) | %	+48 | +0.00
Gordura (lbs) | %	+58 | +0.00
Filhas | Rebanhos	0 | 0
Feed Saved | % Conf.:	+86 | 46

ÍNDICES	
GTPI ™	+2.624
Mérito Líquido (S)	+680
Mérito Pastejo (S)	+600
HHP (S)™	+626
DWP (S)	+871

CDCB - TIPO (PTA)	
Tipo | % Conf.:	+0.99 | 81
Filhas | Rebanhos	0 | 0
Composto Úbere	+1.19
Composto Corporal	-1.08
Composto P&P	+0.51

APTIDÃO	
Concepção do Touro | % Conf.: | Obs.	0 | 0 | 0
Células Somáticas | % Conf.:	2.90 | 79
Vida Produtiva | % Conf.:	+3.9 | 78
Índice de Prenhez das Filhas | % Conf.:	-1.7 | 77

FACILIDADE DE PARTO (PTA)	
Fácil Parto - touros | % Conf.: | Obs.	2.2 | 64 | 0
Fácil Parto - filhas | % Conf.: | Obs. | F	1.9 | 62 | 0 | 0
Natimortos - touros | % Conf.: | Obs.	6.7 | 61 | 0
Natimortos - filhas | % Conf.: | Obs. | F	5.1 | 61 | 0 | 0

DEZEMBRO 2021 - CDCB - STA GENÔMICO

Estatura	Baixa	-0.01	Alta
Caract. Leiteira	Grosseiro	1.21	Angulosa
Força	Frágil	0.65	Forte
Profundidade Corporal	Raso	-0.19	Profundo
Largura de Garupa	Estreita	-0.14	Larga
Ângulo da Garupa	Alta	-0.17	Baixa
Pernas Traseiras V. Lateral	Retas	0.67	Curvas
Pernas Traseiras V. Trás	Fechadas	-0.05	Paralelas
Ângulo do Casco	Baixo	0.10	Alto
Escore de Pernas e Pés	Baixo	0.66	Alto
Úbere Anterior, Inserção	Frouxo	0.88	Firme
Altura Úbere Posterior	Baixo	1.60	Alto
Largura Úbere Posterior	Estreito	1.51	Largo
Ligamento Central	Fraco	0.89	Forte
Profundidade de Úbere	Profundo	0.38	Raso
Coloc. Tetos Anteriores	Abertas	0.98	Fechadas
Tetos Post. Vista Lateral	Abertas	1.23	Fechadas
Comprimento de Tetos	Curtas	0.03	Compridas



Generations Bubbles (VG-85)

250HO1116

Bubbles

BREWMASTER X MAN-O-MAN X GOLDWYN

Nascimento: 20/10/2012
Reg: HOCAN11591471
Mapel Wood, O'Connor, & Generations, ON

100% RHA-NA | aAa: 351 | DMS: N/A
Beta-Casein: A2A2 | Kappa-Casein: N/A
Beta-Lactoglobulin: N/A
Haplótipos: HH1T HH2T HH3T HH4T HH5T HH6T

GENERATIONS **BUBBLES** (VG-85)



Avó: Comestar Goldwyn Lilac-ETS (VG-89-VG-MS)

Pai: Mapel Wood Brewmaster (EX-95)
Mãe: Mapel Wood M O M Lucy (VG-86-VG-MS)

Avô: Long-Langs Oman Oman-ET (VG-85-GM)
Avó: Comestar Goldwyn Lilac (VG-89-VG-MS)

Bisavô: Braedale Goldwyn (GP-84-GM)
Bisavó: Lylehaven Lila Z (EX-94-EX-MS)

CDCB - PRODUÇÃO (PTA)	
Leite (lbs) | % Conf.:	+622 | 82
Proteína (lbs) 1%	+24 | +0.02
Gordura (lbs) 1%	+51 | +0.09
Filhas | Rebanhos	0 | 0
Feed Saved | % Conf.:	-138 | 48

ÍNDICES	
GTPI ™	+2.288
Mérito Líquido (S)	+205
Mérito Pastejo (S)	+207
HHP (S)™	+225
DWP (S)	0

CDCB - TIPO (PTA)	
Tipo | % Conf.:	+1.13 | 81
Filhas | Rebanhos	0 | 0
Composto Úbere	+0.96
Composto Corporal	+0.10
Composto P&P	+0.09

APTIDÃO	
Concepção do Touro | % Conf.: | Obs.	0 | 0 | 0
Células Somáticas | % Conf.:	3.07 | 79
Vida Produtiva | % Conf.:	-1.7 | 78
Índice de Prenhez das Filhas | % Conf.:	-1.7 | 78

FACILIDADE DE PARTO (PTA)	
Fácil Parto - touros | % Conf.: | Obs.	2.0 | 64 | 0
Fácil Parto - filhas | % Conf.: | Obs. | F	1.9 | 63 | 0 | 0
Natimortos - touros | % Conf.: | Obs.	6.1 | 61 | 0
Natimortos - filhas | % Conf.: | Obs. | F	5.8 | 61 | 0 | 0

DEZEMBRO 2021 - CDCB - STA GENÔMICO

Estatura	Baixa	1.09	Alta
Caract. Leiteira	Grosseiro	1.42	Angulosa
Força	Frágil	0.37	Forte
Profundidade Corporal	Raso	0.74	Profundo
Largura de Garupa	Estreita	1.13	Larga
Ângulo da Garupa	Alta	0.44	Baixa
Pernas Traseiras V. Lateral	Retas	0.48	Curvas
Pernas Traseiras V. Trás	Fechadas	0.12	Paralelas
Ângulo do Casco	Baixo	0.36	Alto
Escore de Pernas e Pés	Baixo	0.38	Alto
Úbere Anterior, Inserção	Frouxo	0.69	Firme
Altura Úbere Posterior	Baixo	1.55	Alto
Largura Úbere Posterior	Estreito	1.50	Largo
Ligamento Central	Fraco	1.09	Forte
Profundidade de Úbere	Profundo	1.01	Raso
Coloc. Tetos Anteriores	Abertas	0.35	Fechadas
Tetos Post. Vista Lateral	Abertas	0.44	Fechadas
Comprimento de Tetos	Curtas	-0.63	Compridas



Aurora Magellan-ET

007H015197

Magellan

AURORA **MAGELLAN**-ET

BASIC X MAGEE X DELTA

Nascimento: 21/02/2019
Reg: HO8403202985632
Aurora Ridge Dairy LLC, Aurora, NY

99% RHA-I | aAa: 423 | DMS: 234,345
Beta-Casein: A2A2 | Kappa-Casein: AA
Beta-Lactoglobulin: AB
Haplótipos: HH1T HH2T HH3T HH4T HH5T HH6T

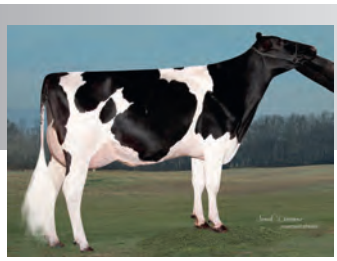

Bisavó Paterna: Peach-State Hl Rachel-ET (VG-85-VG-MS-DOM)

Pai: Blumenfeld Frazld Basic-ET
Mãe: Aurora Magee 19091-ET (VG-85-VG-MS)

Avô: Kings-Ransom Thstr Magee-ET
Avó: Aurora Delta 16742-ET (VG-85-VG-MS)

Bisavô: Mr Mogul Delta 1427-ET
Bisavó: Woodcrest Platinm Molten-ET (GP-81)

CDCB - PRODUÇÃO (PTA)	
Leite (lbs) | % Conf.:	+1.105 | 81
Proteína (lbs) 1%	+49 | +0.05
Gordura (lbs) 1%	+61 | +0.06
Filhas | Rebanhos	0 | 0
Feed Saved | % Conf.:	+93 | 44

ÍNDICES	
GTPI ™	+2.781
Mérito Líquido (S)	+829
Mérito Pastejo (S)	+750
HHP (S)™	+815
DWP (S)	+741

CDCB - TIPO (PTA)	
Tipo | % Conf.:	+1.17 | 80
Filhas | Rebanhos	0 | 0
Composto Úbere	+1.61
Composto Corporal	-0.44
Composto P&P	+0.60

APTIDÃO	
Concepção do Touro | % Conf.: | Obs.	2.5 | 94 | 4.465
Células Somáticas | % Conf.:	2.73 | 78
Vida Produtiva | % Conf.:	+5.7 | 76
Índice de Prenhez das Filhas | % Conf.:	-0.5 | 75

FACILIDADE DE PARTO (PTA)	
Fácil Parto - touros | % Conf.: | Obs.	1.5 | 93 | 564
Fácil Parto - filhas | % Conf.: | Obs. | F	2.0 | 70 | 0 | 0
Natimortos - touros | % Conf.: | Obs.	5.7 | 86 | 493
Natimortos - filhas | % Conf.: | Obs. | F	4.1 | 64 | 0 | 0

DEZEMBRO 2021 - CDCB - STA GENÔMICO

		-2 -1 0 1 2		
Estatura	Baixa		0.72	Alta
Caract. Leiteira	Grosseiro		0.75	Angulosa
Força	Frágil		-0.33	Forte
Profundidade Corporal	Raso		-0.43	Profundo
Largura de Garupa	Estreita		0.13	Larga
Ângulo da Garupa	Alta		1.15	Baixa
Pernas Traseiras V. Lateral	Retas		-0.77	Curvas
Pernas Traseiras V. Tràs	Fechadas		0.63	Paralelas
Ângulo do Casco	Baixo		1.07	Alto
Escore de Pernas e Pés	Baixo		0.73	Alto
Úbere Anterior, Inserção	Frouxo		1.40	Firme
Altura Úbere Posterior	Baixo		2.38	Alto
Largura Úbere Posterior	Estreito		1.90	Largo
Ligamento Central	Fraco		0.94	Forte
Profundidade de Úbere	Profundo		1.41	Raso
Coloc. Tetos Anteriores	Abertas		0.67	Fechadas
Tetos Post. Vista Lateral	Abertas		0.81	Fechadas
Comprimento de Tetos	Curtas		0.40	Compridas



S-S-I Basic Bold-ET

007H015033

Bold

S-S-I BASIC **BOLD**-ET

BASIC X ROCKETFIRE X DAMARIS

Nascimento: 08/02/2019
Reg: HO8403206205232
Select Sires Inc., Plain City, OH

99% RHA-I | aAa: 213 | DMS: 456,246
Beta-Casein: A2A2 | Kappa-Casein: AA
Beta-Lactoglobulin: AA
Haplótipos: HH1T HH2T HH3T HH4T HH5T HH6T



Mãe: S-S-I Rocktfir 5033 8223-ET (GP-82)

Pai: Blumenfeld Frazld Basic-ET
Mãe: S-S-I Rocktfir 5033 8223-ET (GP-82)

Avô: S-S-I Josuper Rocketfire-ET
Avó: Welcome Damaris Kim-ET (GP-80)

Bisavô: S-S-I Sterling Damaris-ET
Bisavó: No-Fla Mccutchen 35703-ET (EX-90-EX-MS-DOM)

CDCB - PRODUÇÃO (PTA)	
Leite (lbs) | % Conf.:	+1.302 | 82
Proteína (lbs) | %	+35 | +0.02
Gordura (lbs) | %	+49 | +0.00
Filhas | Rebanhos	0 | 0
Feed Saved | % Conf.:	+105 | 44

ÍNDICES	
GTPI ™	+2.739
Mérito Líquido (S)	+791
Mérito Pastejo (S)	+710
HHP (S)™	+800
DWP (S)	+878

CDCB - TIPO (PTA)	
Tipo | % Conf.:	+1.46 | 80
Filhas | Rebanhos	0 | 0
Composto Úbere	+1.65
Composto Corporal	-0.40
Composto P&P	+0.65

APTIDÃO	
Concepção do Touro | % Conf.: | Obs.	+1.8 | 97 | 8.383
Células Somáticas | % Conf.:	2.60 | 78
Vida Produtiva | % Conf.:	+7.3 | 76
Índice de Prenhez das Filhas | % Conf.:	+0.3 | 75

FACILIDADE DE PARTO (PTA)	
Fácil Parto - touros | % Conf.: | Obs.	2.3 | 97 | 1.573
Fácil Parto - filhas | % Conf.: | Obs. | F	2.6 | 70 | 0 | 0
Natimortos - touros | % Conf.: | Obs.	5.0 | 92 | 1.216
Natimortos - filhas | % Conf.: | Obs. | F	4.8 | 64 | 0 | 0

DEZEMBRO 2021 - CDCB - STA GENÔMICO

		-2 -1 0 1 2		
Estatura	Baixa		-0.13	Alta
Caract. Leiteira	Grosseiro		0.65	Angulosa
Força	Frágil		-0.04	Forte
Profundidade Corporal	Raso		-0.36	Profundo
Largura de Garupa	Estreita		-0.06	Larga
Ângulo da Garupa	Alta		-1.23	Baixa
Pernas Traseiras V. Lateral	Retas		-0.09	Curvas
Pernas Traseiras V. Tràs	Fechadas		0.23	Paralelas
Ângulo do Casco	Baixo		0.33	Alto
Escore de Pernas e Pés	Baixo		0.69	Alto
Úbere Anterior, Inserção	Frouxo		1.35	Firme
Altura Úbere Posterior	Baixo		2.60	Alto
Largura Úbere Posterior	Estreito		2.44	Largo
Ligamento Central	Fraco		0.30	Forte
Profundidade de Úbere	Profundo		0.69	Raso
Coloc. Tetos Anteriores	Abertas		-0.65	Fechadas
Tetos Post. Vista Lateral	Abertas		-0.18	Fechadas
Comprimento de Tetos	Curtas		0.19	Compridas



S-S-I Bg Legacy Exceed-ET

009H015055

Exceed

S-S-I BG LEGACY **EXCEED**-ET

LEGACY X ACHIEVER X PROFIT

Nascimento: 06/04/2019
Reg: HO8403205251510

99% RHA-NA | aAa: N/A | DMS: N/A
Beta-Casein: A1A2 | Kappa-Casein: BE
Beta-Lactoglobulin: AB
Haplótipos: HH1T HH2T HH3T HH4T HH5T HH6T



Mãe: Ms Ri-Val-Re Achvr Paula-ET (VG-87-VG-MS)

Pai: Pine-Tree Cw Legacy-ET
Mãe: Ms Ri-Val-Re Achvr Paula-ET (VG-87-VG-MS)

Avô: Abs Achiever-ET
Avó: Pine-Tree 9882 Prof 7009-ET (GP-82)

Bisavô: S-S-I Partyrock Profit-ET (VG-88-GM)
Bisavó: Ocd Supersire 9882-ET (VG-86-VG-MS-DOM)

CDCB - PRODUÇÃO (PTA)	
Leite (lbs) | % Conf.:	+849 | 82
Proteína (lbs) 1%	+40 | +0.05
Gordura (lbs) 1%	+93 | +0.21
Filhas | Rebanhos	0 | 0
Feed Saved | % Conf.:	-20 | 43

ÍNDICES	
GTPI ™	+2.842
Mérito Líquido (S)	+879
Mérito Pastejo (S)	+786
HHP (S)™	+920
DWP (S)	+847

CDCB - TIPO (PTA)	
Tipo | % Conf.:	+1.06 | 80
Filhas | Rebanhos	0 | 0
Composto Úbere	+1.29
Composto Corporal	-0.13
Composto P&P	+0.33

APTIDÃO	
Concepção do Touro | % Conf.: | Obs.	0 | 0 | 0
Células Somáticas | % Conf.:	2.52 | 79
Vida Produtiva | % Conf.:	+5.7 | 76
Índice de Prenhez das Filhas | % Conf.:	-1.2 | 76

FACILIDADE DE PARTO (PTA)	
Fácil Parto - touros | % Conf.: | Obs.	2.5 | 70 | 1
Fácil Parto - filhas | % Conf.: | Obs. | F	2.7 | 70 | 0 | 0
Natimortos - touros | % Conf.: | Obs.	6.1 | 63 | 1
Natimortos - filhas | % Conf.: | Obs. | F	5.1 | 63 | 0 | 0

DEZEMBRO 2021 - CDCB - STA GENÔMICO

		-2 -1 0 1 2		
Estatura	Baixa		0.25	Alta
Caract. Leiteira	Grosseiro		0.65	Angulosa
Força	Frágil		0.02	Forte
Profundidade Corporal	Raso		-0.11	Profundo
Largura de Garupa	Estreita		0.68	Larga
Ângulo da Garupa	Alta		0.49	Baixa
Pernas Traseiras V. Lateral	Retas		0.02	Curvas
Pernas Traseiras V. Tràs	Fechadas		0.64	Paralelas
Ângulo do Casco	Baixo		-0.02	Alto
Escore de Pernas e Pés	Baixo		0.31	Alto
Úbere Anterior, Inserção	Frouxo		1.63	Firme
Altura Úbere Posterior	Baixo		1.59	Alto
Largura Úbere Posterior	Estreito		1.32	Largo
Ligamento Central	Fraco		0.25	Forte
Profundidade de Úbere	Profundo		1.27	Raso
Coloc. Tetos Anteriores	Abertas		0.66	Fechadas
Tetos Post. Vista Lateral	Abertas		0.56	Fechadas
Comprimento de Tetos	Curtas		-0.86	Compridas



S-S-I Legacy Rocket-ET

007H015052

Rocket

S-S-I LEGACY ROCKET-ET

LEGACY X ACHIEVER X PROFIT

Nascimento: 06/04/2019
Reg: HO8403205703904
Select Sires Inc., Plain City, OH

99% RHA-I | aAa: 345 | DMS: 456,345
Beta-Casein: A2A2 | Kappa-Casein: AB
Beta-Lactoglobulin: AA
Haplótipos: HH1T HH2T HH3T HH4T HH5T HH6T



Mãe: Ms Ri-Val-Re Achvr Paula-ET (VG-87-VG-MS)

Pai: Pine-Tree Cw Legacy-ET
Mãe: Ms Ri-Val-Re Achvr Paula-ET (VG-87-VG-MS)

Avô: Abs Achiever-ET
Avó: Pine-Tree 9882 Prof 7009-ET (GP-82)

Bisavô: S-S-I Partyrock Profit-ET (VG-88-GM)
Bisavó: Ocd Supersire 9882-ET (VG-86-VG-MS-DOM)

CDCB - PRODUÇÃO (PTA)	
Leite (lbs) | % Conf.:	+555 | 82
Proteína (lbs) 1%	+28 | +0.04
Gordura (lbs) 1%	+80 | +0.21
Filhas | Rebanhos	0 | 0
Feed Saved | % Conf.:	-51 | 43

ÍNDICES	
GTPI ™	+2.770
Mérito Líquido (S)	+793
Mérito Pastejo (S)	+709
HHP (S)™	+815
DWP (S)	+636

CDCB - TIPO (PTA)	
Tipo | % Conf.:	+1.06 | 80
Filhas | Rebanhos	0 | 0
Composto Úbere	+1.56
Composto Corporal	-0.31
Composto P&P	+0.26

APTIDÃO	
Concepção do Touro | % Conf.: | Obs.	+1.9 | 94 | 3.926
Células Somáticas | % Conf.:	2.54 | 79
Vida Produtiva | % Conf.:	+6.2 | 76
Índice de Prenhez das Filhas | % Conf.:	-0.4 | 76

FACILIDADE DE PARTO (PTA)	
Fácil Parto - touros | % Conf.: | Obs.	3.1 | 91 | 384
Fácil Parto - filhas | % Conf.: | Obs. | F	2.8 | 70 | 0 | 0
Natimortos - touros | % Conf.: | Obs.	6.6 | 84 | 379
Natimortos - filhas | % Conf.: | Obs. | F	4.2 | 63 | 0 | 0

DEZEMBRO 2021 - CDCB - STA GENÔMICO

Estatura	Baixa	-0.17	Alta
Caract. Leiteira	Grosseiro	0.27	Angulosa
Força	Frágil	-0.20	Forte
Profundidade Corporal	Raso	-0.50	Profundo
Largura de Garupa	Estreita	0.25	Larga
Ângulo da Garupa	Alta	0.37	Baixa
Pernas Traseiras V. Lateral	Retas	-0.95	Curvas
Pernas Traseiras V. Tràs	Fechadas	0.49	Paralelas
Ângulo do Casco	Baixo	0.12	Alto
Escore de Pernas e Pés	Baixo	0.16	Alto
Úbere Anterior, Inserção	Frouxo	1.83	Firme
Altura Úbere Posterior	Baixo	1.91	Alto
Largura Úbere Posterior	Estreito	1.60	Largo
Ligamento Central	Fraco	0.36	Forte
Profundidade de Úbere	Profundo	1.32	Raso
Coloc. Tetos Anteriores	Abertas	0.88	Fechadas
Tetos Post. Vista Lateral	Abertas	0.55	Fechadas
Comprimento de Tetos	Curtas	-1.35	Compridas



Kings-Ransom Legcy Drive-ET

007H015394

Drive

KINGS-RANSOM LEGCY **DRIVE**-ET

LEGACY X FREEBORN X MODESTY

Nascimento: 11/05/2019
Reg: HO8403208834954

99% RHA-I | aAa: 432 | DMS: 561,135
Beta-Casein: A2A2 | Kappa-Casein: BB
Beta-Lactoglobulin: AA
Haplótipos: HH1T HH2T HH3T HH4T HH5T HH6T



Mãe: Kings-Ransom Fre Dollars-ET (GP-83-VG-MS

Pai: Pine-Tree Cw Legacy-ET
Mãe: Kings-Ransom Fre Dollars-ET (GP-83-VG-MS)

Avô: Sandy-Valley Bd Freeborn-ET
Avó: Kings-Ransom M Delicious-ET (VG-85-VG-MS)

Bisavô: Bacon-Hill Pety Modesty-ET (VG-86-GM)
Bisavó: Kings-Ransom Kb Delicate-ET (EX-93-EX-MS)

CDCB - PRODUÇÃO (PTA)	
Leite (lbs) | % Conf.:	+881 | 81
Proteína (lbs) | %	+44 | +0.06
Gordura (lbs) | %	+84 | +0.17
Filhas | Rebanhos	0 | 0
Feed Saved | % Conf.:	+119 | 44

ÍNDICES	
GTPI ™	+2.925
Mérito Líquido (S)	+970
Mérito Pastejo (S)	+945
HHP (S)™	+926
DWP (S)	+797

CDCB - TIPO (PTA)	
Tipo | % Conf.:	+1.01 | 80
Filhas | Rebanhos	0 | 0
Composto Úbere	+1.72
Composto Corporal	-1.11
Composto P&P	-0.18

APTIDÃO	
Concepção do Touro | % Conf.: | Obs.	-3.9 | 85 | 1.514
Células Somáticas | % Conf.:	2.66 | 78
Vida Produtiva | % Conf.:	+6.7 | 76
Índice de Prenhez das Filhas | % Conf.:	+1.3 | 76

FACILIDADE DE PARTO (PTA)	
Fácil Parto - touros | % Conf.: | Obs.	2.3 | 85 | 156
Fácil Parto - filhas | % Conf.: | Obs. | F	2.6 | 70 | 0 | 0
Natimortos - touros | % Conf.: | Obs.	5.8 | 78 | 156
Natimortos - filhas | % Conf.: | Obs. | F	4.4 | 64 | 0 | 0

DEZEMBRO 2021 - CDCB - STA GENÔMICO

Estatura	Baixa	-0.59	Alta
Caract. Leiteira	Grosseiro	1.02	Angulosa
Força	Frágil	-0.80	Forte
Profundidade Corporal	Raso	-0.69	Profundo
Largura de Garupa	Estreita	0.81	Larga
Ângulo da Garupa	Alta	-0.92	Baixa
Pernas Traseiras V. Lateral	Retas	1.02	Curvas
Pernas Traseiras V. Tràs	Fechadas	-0.34	Paralelas
Ângulo do Casco	Baixo	-0.64	Alto
Escore de Pernas e Pés	Baixo	-0.21	Alto
Úbere Anterior, Inserção	Frouxo	1.79	Firme
Altura Úbere Posterior	Baixo	1.73	Alto
Largura Úbere Posterior	Estreito	2.20	Largo
Ligamento Central	Fraco	0.87	Forte
Profundidade de Úbere	Profundo	0.80	Raso
Coloc. Tetos Anteriores	Abertas	1.25	Fechadas
Tetos Post. Vista Lateral	Abertas	1.26	Fechadas
Comprimento de Tetos	Curtas	-1.05	Compridas



Wa-Del Legacy Boleto-ET

007H015473

Boleto

WA-DEL LEGACY **BOLETO**-ET

LEGACY X HELIX X MONTROSS

Nascimento: 16/10/2019
Reg: HOUSA144899968
Rick L. Wadel, Shippensburg, PA

99% RHA-NA | aAa: 462 | DMS: 561,126
Beta-Casein: A1A2 | Kappa-Casein: AB
Beta-Lactoglobulin: AA
Haplótipos: HH1T HH2T HH3T HH4T HH5T HH6T



Mãe: Wa-Del Helix Becky-ET (VG-85-VG-MS)

Pai: Pine-Tree Cw Legacy-ET
Mãe: Wa-Del Helix Becky-ET (VG-85-VG-MS)

Avô: Aot Silver Helix-ET (VG-86)
Avó: Wa-Del Montross Briann-ET (VG-86-VG-MS-DOM)

Bisavô: Bacon-Hill Montross-ET (EX-92-GM)
Bisavó: Wa-Del Massey Belinda-ET (VG-85-VG-MS)

CDCB - PRODUÇÃO (PTA)	
Leite (lbs) | % Conf.:	+1.028 | 81
Proteína (lbs) 1%	+52 | +0.07
Gordura (lbs) 1%	+90 | +0.17
Filhas | Rebanhos	0 | 0
Feed Saved | % Conf.:	+80 | 45

ÍNDICES	
GTPI ™	+2.873
Mérito Líquido (S)	+923
Mérito Pastejo (S)	+878
HHP (S)™	+884
DWP (S)	+687

CDCB - TIPO (PTA)	
Tipo | % Conf.:	+0.98 | 80
Filhas | Rebanhos	0 | 0
Composto Úbere	+1.55
Composto Corporal	-0.67
Composto P&P	+0.02

APTIDÃO	
Concepção do Touro | % Conf.: | Obs.	-0.2 | 80 | 1.015
Células Somáticas | % Conf.:	2.77 | 78
Vida Produtiva | % Conf.:	+5.4 | 76
Índice de Prenhez das Filhas | % Conf.:	+0.0 | 76

FACILIDADE DE PARTO (PTA)	
Fácil Parto - touros | % Conf.: | Obs.	2.0 | 63 | 0
Fácil Parto - filhas | % Conf.: | Obs. | F	2.4 | 61 | 0 | 0
Natimortos - touros | % Conf.: | Obs.	5.7 | 60 | 0
Natimortos - filhas | % Conf.: | Obs. | F	4.9 | 60 | 0 | 0

DEZEMBRO 2021 - CDCB - STA GENÔMICO

Estatura	Baixa	-0.28	Alta
Caract. Leiteira	Grosseiro	0.72	Angulosa
Força	Frágil	-0.34	Forte
Profundidade Corporal	Raso	-0.49	Profundo
Largura de Garupa	Estreita	0.11	Larga
Ângulo da Garupa	Alta	-0.28	Baixa
Pernas Traseiras V. Lateral	Retas	-0.09	Curvas
Pernas Traseiras V. Tràs	Fechadas	-0.13	Paralelas
Ângulo do Casco	Baixo	-0.02	Alto
Escore de Pernas e Pés	Baixo	-0.01	Alto
Úbere Anterior, Inserção	Frouxo	1.25	Firme
Altura Úbere Posterior	Baixo	1.99	Alto
Largura Úbere Posterior	Estreito	1.84	Largo
Ligamento Central	Fraco	0.65	Forte
Profundidade de Úbere	Profundo	0.93	Raso
Coloc. Tetos Anteriores	Abertas	1.03	Fechadas
Tetos Post. Vista Lateral	Abertas	0.85	Fechadas
Comprimento de Tetos	Curtas	-0.93	Compridas



Fly-Higher Sugardaddy-ET

007H015392

Sugardaddy

LEGACY X JUICY X DELTA

Nascimento: 12/11/2019
Reg: H08403200122794
Fly-Higher Holsteins LLC, Valley Falls, NY

99% RHA-I | aAa: 342 | DMS: N/A
Beta-Casein: A2A2 | Kappa-Casein: AB
Beta-Lactoglobulin: AA
Haplótipos: HH1T HH2T HH3T HH4T HH5T HH6T

FLY-HIGHER **SUGARDADDY**-ET

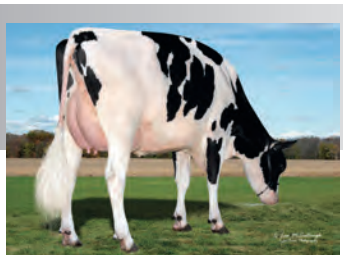

Bisavó Paterna: Ocd Delta Balance 36328-ET

Pai: Pine-Tree Cw Legacy-ET
Mãe: Kellogg-Bay Juicy Sugar

Avô: Co-Op Aardema Juicy-ET
Avó: Kellogg-Bay Delta Sugar (GP-83-DOM)

Bisavô: Mr Mogul Delta 1427-ET
Bisavó: Kellogg-Bay Supersire Sexy (VG-88-VG-MS)

CDCB - PRODUÇÃO (PTA)	
Leite (lbs) | % Conf.:	+1.168 | 81
Proteína (lbs) 1%	+54 | +0.06
Gordura (lbs) 1%	+83 | +0.13
Filhas | Rebanhos	0 | 0
Feed Saved | % Conf.:	+42 | 43

ÍNDICES	
GTPI ™	+2.840
Mérito Líquido (S)	+901
Mérito Pastejo (S)	+841
HHP (S)™	+848
DWP (S)	+638

CDCB - TIPO (PTA)	
Tipo | % Conf.:	+0.75 | 79
Filhas | Rebanhos	0 | 0
Composto Úbere	+1.76
Composto Corporal	-0.84
Composto P&P	-0.14

APTIDÃO	
Concepção do Touro | % Conf.: | Obs.	+1.6 | 69 | 573
Células Somáticas | % Conf.:	2.79 | 78
Vida Produtiva | % Conf.:	+6.0 | 76
Índice de Prenhez das Filhas | % Conf.:	-0.1 | 75

FACILIDADE DE PARTO (PTA)	
Fácil Parto - touros | % Conf.: | Obs.	1.9 | 62 | 0
Fácil Parto - filhas | % Conf.: | Obs. | F	2.4 | 61 | 0 | 0
Natimortos - touros | % Conf.: | Obs.	5.8 | 59 | 0
Natimortos - filhas | % Conf.: | Obs. | F	5.6 | 60 | 0 | 0

DEZEMBRO 2021 - CDCB - STA GENÔMICO

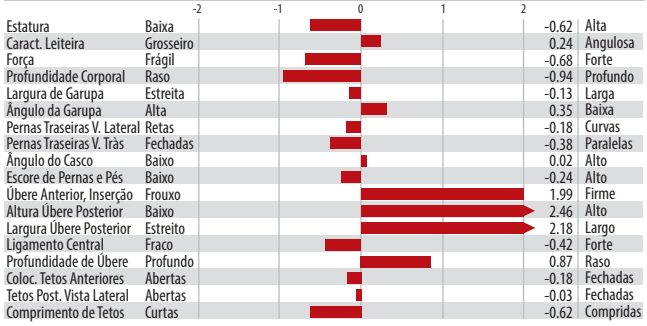



Tia Paterna: Kings-Ransom Lgcy Dakota-ET (VG-85)

007H015257

Lucas

LEGACY X KITE X CHANNING

Nascimento: 11/08/2019
Reg: H08403207410573

99% RHA-I | aAa: N/A | DMS: N/A
Beta-Casein: A2A2 | Kappa-Casein: AA
Beta-Lactoglobulin: AA
Haplótipos: HH1T HH2T HH3T HH4T HH5T HH6T

S-S-I BG LEGACY **LUCAS**-ET

Pai: Pine-Tree Cw Legacy-ET
Mãe: Badger Ssi Kite 12134-ET (VG-85-VG-MS)

Avô: Double-Eagle Duke Kite-ET
Avó: S-S-I Bg 11003 15212-ET (GP-80-VG-MS)

Bisavô: S-S-I Tatum Channing-ET
Bisavó: S-S-I Montrs Bianca11003-ET (VG-88-EX-MS-DOM)

CDCB - PRODUÇÃO (PTA)	
Leite (lbs) | % Conf.:	+573 | 81
Proteína (lbs) | %	+29 | +0.04
Gordura (lbs) | %	+70 | +0.17
Filhas | Rebanhos	0 | 0
Feed Saved | % Conf.:	-30 | 43

ÍNDICES	
GTPI ™	+2.738
Mérito Líquido (S)	+749
Mérito Pastejo (S)	+700
HHP (S)™	+761
DWP (S)	+707

CDCB - TIPO (PTA)	
Tipo | % Conf.:	+0.88 | 80
Filhas | Rebanhos	0 | 0
Composto Úbere	+2.05
Composto Corporal	-0.58
Composto P&P	-0.05

APTIDÃO	
Concepção do Touro | % Conf.: | Obs.	0 | 0 | 0
Células Somáticas | % Conf.:	2.66 | 78
Vida Produtiva | % Conf.:	+5.8 | 75
Índice de Prenhez das Filhas | % Conf.:	+0.6 | 75

FACILIDADE DE PARTO (PTA)	
Fácil Parto - touros | % Conf.: | Obs.	2.0 | 62 | 0
Fácil Parto - filhas | % Conf.: | Obs. | F	2.3 | 61 | 0 | 0
Natimortos - touros | % Conf.: | Obs.	6.2 | 59 | 0
Natimortos - filhas | % Conf.: | Obs. | F	5.6 | 59 | 0 | 0

DEZEMBRO 2021 - CDCB - STA GENÔMICO

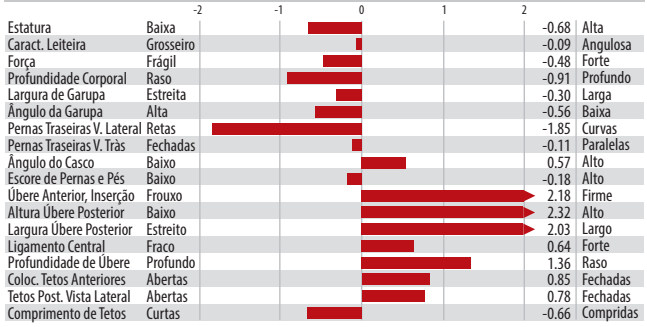



Badger Ssi Lucia Faneca-ET

007H015139

Faneca

LUCIA X HELIX X RUBICON

Nascimento: 09/05/2019
Reg: H08403205251583
Badger Holsteins, Unity, WI

99% RHA-NA | aAa: 243 | DMS: 345,234
Beta-Casein: A1A2 | Kappa-Casein: BE
Beta-Lactoglobulin: BB
Haplótipos: HH1T HH2T HH3T HH4T HH5T HH6T

BADGER SSI LUCIA **FANECA**-ET



Mãe: S-S-I Bg 9494 15395-ET (VG-87-VG-MS)

Pai: De-Su Syr St Lucia 14199-ET
Mãe: S-S-I Bg 9494 15395-ET (VG-87-VG-MS)

Avô: Aot Silver Helix-ET (VG-86)
Avó: Mercedes Ts 9494-ET (GP-84)

Bisavô: Edg Rubicon-ET
Bisavó: T-Spruce Lgold 7871-ET (GP-83-DOM)

CDCB - PRODUÇÃO (PTA)	
Leite (lbs) | % Conf.:	+829 | 81
Proteína (lbs) 1%	+39 | +0.05
Gordura (lbs) 1%	+114 | +0.28
Filhas | Rebanhos	0 | 0
Feed Saved | % Conf.:	-1 | 45

ÍNDICES	
GTPI ™	+2.851
Mérito Líquido (S)	+826
Mérito Pastejo (S)	+782
HHP (S)™	+888
DWP (S)	+729

CDCB - TIPO (PTA)	
Tipo | % Conf.:	+1.76 | 79
Filhas | Rebanhos	0 | 0
Composto Úbere	+1.43
Composto Corporal	+0.65
Composto P&P	+0.15

APTIDÃO	
Concepção do Touro | % Conf.: | Obs.	+1.7 | 93 | 3.286
Células Somáticas | % Conf.:	2.80 | 76
Vida Produtiva | % Conf.:	+3.0 | 75
Índice de Prenhez das Filhas | % Conf.:	-1.3 | 74

FACILIDADE DE PARTO (PTA)	
Fácil Parto - touros | % Conf.: | Obs.	3.0 | 92 | 456
Fácil Parto - filhas | % Conf.: | Obs. | F	1.8 | 71 | 0 | 0
Natimortos - touros | % Conf.: | Obs.	5.6 | 85 | 454
Natimortos - filhas | % Conf.: | Obs. | F	3.3 | 65 | 0 | 0

DEZEMBRO 2021 - CDCB - STA GENÔMICO

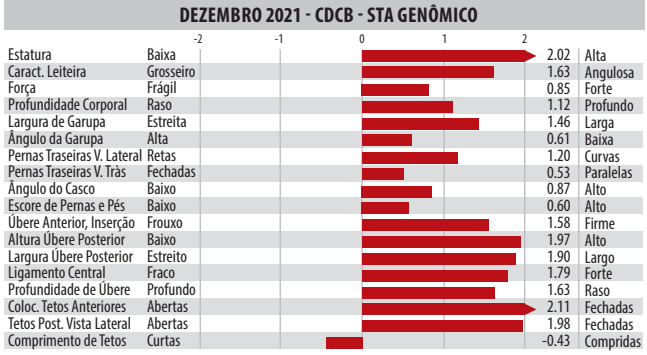



007H015059

Spot Lite

LEGACY X PINNACLE X JEDI

Nascimento: 20/03/2019
Reg: H08403206205365
Select Sires Inc., Plain City, OH

99% RHA-I | aAa: 423 | DMS: 345
Beta-Casein: A2A2 | Kappa-Casein: AB
Beta-Lactoglobulin: AA
Haplótipos: HH1T HH2T HH3T HH4T HH5T HH6T

S-S-I LEGACY **SPOT LITE**-ET

Mãe: S-S-I Pinnacle 7260 8700-ET (VG-85-VG-MS)

Pai: Pine-Tree Cw Legacy-ET
Mãe: S-S-I Pinnacle 7260 8700-ET (VG-85-VG-MS)

Avô: S-S-I Modesty Pinnacle-ET
Avó: S-S-I Jedi 8971 7260-ET (GP-82)

Bisavô: S-S-I Montross Jedi-ET (EX-93-GM)
Bisavó: Ms Ssi Balst T 8971-ET



Avó: S-S-I Jedi 8971 7260-ET

CDCB - PRODUÇÃO (PTA)	
Leite (lbs) | % Conf.:	+544 | 81
Proteína (lbs) 1%	+43 | +0.09
Gordura (lbs) 1%	+63 | +0.15
Filhas | Rebanhos	0 | 0
Feed Saved | % Conf.:	+99 | 43

ÍNDICES	
GTPI ™	+2.824
Mérito Líquido (S)	+845
Mérito Pastejo (S)	+810
HHP (S) ™	+837
DWP (S)	+722

CDCB - TIPO (PTA)	
Tipo | % Conf.:	+0.98 | 80
Filhas | Rebanhos	0 | 0
Composto Úbere	+1.98
Composto Corporal	-0.94
Composto P&P	+0.29

APTIDÃO	
Concepção do Touro | % Conf.: | Obs.	+0.2 | 96 | 5.565
Células Somáticas | % Conf.:	2.62 | 78
Vida Produtiva | % Conf.:	+6.2 | 76
Índice de Prenhez das Filhas | % Conf.:	+0.9 | 75

FACILIDADE DE PARTO (PTA)	
Fácil Parto - touros | % Conf.: | Obs.	3.0 | 95 | 764
Fácil Parto - filhas | % Conf.: | Obs. | F	2.5 | 70 | 0 | 0
Natimortos - touros | % Conf.: | Obs.	6.0 | 89 | 721
Natimortos - filhas | % Conf.: | Obs. | F	4.0 | 63 | 0 | 0

DEZEMBRO 2021 - CDCB - STA GENÔMICO

Estatura	Baixa	-0.43	Alta
Caract. Leiteira	Grosseiro	0.41	Angulosa
Força	Fragil	-0.61	Forte
Profundidade Corporal	Raso	-0.86	Profundo
Largura de Garupa	Estreita	-0.82	Larga
Ângulo da Garupa	Alta	0.09	Baixa
Pernas Traseiras V. Lateral	Retas	-1.73	Curvas
Pernas Traseiras V. Tràs	Fechado	0.30	Paralelas
Ângulo do Casco	Baixo	0.60	Alto
Escore de Pernas e Pés	Baixo	0.19	Alto
Úbere Anterior, Inserção	Frouxo	2.03	Firme
Altura Úbere Posterior	Baixo	2.47	Alto
Largura Úbere Posterior	Estreito	2.10	Largo
Ligamento Central	Fraco	0.72	Forte
Profundidade de Úbere	Profundo	1.40	Raso
Coloc. Tetos Anteriores	Abertas	0.91	Fechadas
Tetos Post. Vista Lateral	Abertas	0.70	Fechadas
Comprimento de Tetos	Curtas	-1.41	Compridas



Avó Paterna: Endco Yoder L7933 9839-ET (VG-86-VG-MS).jpg

007H015552

Laredo

LEGACY X PINNACLE X JEDI

Nascimento: 06/11/2019
Reg: H08403208410657
Pen-Col Farms & Hembury Farms LLC, Millville, PA

99% RHA-I | aAa: N/A | DMS: N/A
Beta-Casein: A1A2 | Kappa-Casein: BB
Beta-Lactoglobulin: AA
Haplótipos: HH1T HH2T HH3T HH4T HH5T HH6T

CHERRYPENCOL L **LAREDO**-ET

Pai: Pine-Tree Cw Legacy-ET
Mãe: Cherrypencol Lass-ET

Avô: S-S-I Modesty Pinnacle-ET
Avó: Cherry-Acres Jedi Lauri-ET (VG-85-VG-MS)

Bisavô: S-S-I Montross Jedi-ET (EX-93-GM)
Bisavó: Ms Tcf Cherry-Acres Lori-ET (VG-87-VG-MS-DOM)



Irmã: Lars-Acres Ssi 22933-ET

CDCB - PRODUÇÃO (PTA)	
Leite (lbs) | % Conf.:	+635 | 81
Proteína (lbs) 1%	+31 | +0.04
Gordura (lbs) 1%	+74 | +0.17
Filhas | Rebanhos	0 | 0
Feed Saved | % Conf.:	+183 | 43

ÍNDICES	
GTPI ™	+2.793
Mérito Líquido (S)	+895
Mérito Pastejo (S)	+838
HHP (S) ™	+868
DWP (S)	+855

CDCB - TIPO (PTA)	
Tipo | % Conf.:	+0.90 | 79
Filhas | Rebanhos	0 | 0
Composto Úbere	+1.90
Composto Corporal	-1.59
Composto P&P	-0.14

APTIDÃO	
Concepção do Touro | % Conf.: | Obs.	0 | 0 | 0
Células Somáticas | % Conf.:	2.65 | 78
Vida Produtiva | % Conf.:	+7.0 | 76
Índice de Prenhez das Filhas | % Conf.:	+0.6 | 75

FACILIDADE DE PARTO (PTA)	
Fácil Parto - touros | % Conf.: | Obs.	2.1 | 62 | 0
Fácil Parto - filhas | % Conf.: | Obs. | F	1.8 | 61 | 0 | 0
Natimortos - touros | % Conf.: | Obs.	5.6 | 59 | 0
Natimortos - filhas | % Conf.: | Obs. | F	3.5 | 60 | 0 | 0

DEZEMBRO 2021 - CDCB - STA GENÔMICO

Estatura	Baixa	-0.83	Alta
Caract. Leiteira	Grosseiro	0.36	Angulosa
Força	Fragil	-1.45	Forte
Profundidade Corporal	Raso	-1.53	Profundo
Largura de Garupa	Estreita	-0.35	Larga
Ângulo da Garupa	Alta	-0.24	Baixa
Pernas Traseiras V. Lateral	Retas	-0.35	Curvas
Pernas Traseiras V. Tràs	Fechado	-0.54	Paralelas
Ângulo do Casco	Baixo	-0.21	Alto
Escore de Pernas e Pés	Baixo	-0.24	Alto
Úbere Anterior, Inserção	Frouxo	2.31	Firme
Altura Úbere Posterior	Baixo	1.96	Alto
Largura Úbere Posterior	Estreito	1.25	Largo
Ligamento Central	Fraco	0.37	Forte
Profundidade de Úbere	Profundo	2.06	Raso
Coloc. Tetos Anteriores	Abertas	0.49	Fechadas
Tetos Post. Vista Lateral	Abertas	0.37	Fechadas
Comprimento de Tetos	Curtas	-1.21	Compridas



Avó Paterna: Endco Yoder L7933 9839-ET (VG-86-VG-MS).jpg

007H015283

Wendel

LEGACY X ROBSON X YODER

Nascimento: 12/08/2019
Reg: H08403208679876

99% RHA-I | aAa: N/A | DMS: N/A
Beta-Casein: A2A2 | Kappa-Casein: AB
Beta-Lactoglobulin: AA
Haplótipos: HH1T HH2T HH3T HH4T HH5T HH6T

BOMAZ LEGACY **WENDEL**-ET

Pai: Pine-Tree Cw Legacy-ET
Mãe: Bomaz Robson 49-ET (VG-87-VG-MS)

Avô: Bomaz Altarobson-ET
Avó: Bomaz Yoder 6993-ET (VG-85-GMD-DOM)

Bisavô: Woodcrest Mogul Yoder-ET (EX-90-GM)
Bisavó: Bomaz Frido 6185 (VG-86-VG-MS-GMD-DOM)



Irmãs: Legacy Dtrs_Destiny Farms

CDCB - PRODUÇÃO (PTA)	
Leite (lbs) | % Conf.:	-152 | 82
Proteína (lbs) 1%	+28 | +0.12
Gordura (lbs) 1%	+60 | +0.24
Filhas | Rebanhos	0 | 0
Feed Saved | % Conf.:	-60 | 44

ÍNDICES	
GTPI ™	+2.723
Mérito Líquido (S)	+739
Mérito Pastejo (S)	+727
HHP (S) ™	+822
DWP (S)	+634

CDCB - TIPO (PTA)	
Tipo | % Conf.:	+0.43 | 80
Filhas | Rebanhos	0 | 0
Composto Úbere	+1.01
Composto Corporal	+0.02
Composto P&P	+0.23

APTIDÃO	
Concepção do Touro | % Conf.: | Obs.	0 | 0 | 0
Células Somáticas | % Conf.:	2.70 | 78
Vida Produtiva | % Conf.:	+6.1 | 76
Índice de Prenhez das Filhas | % Conf.:	+2.4 | 76

FACILIDADE DE PARTO (PTA)	
Fácil Parto - touros | % Conf.: | Obs.	2.2 | 63 | 0
Fácil Parto - filhas | % Conf.: | Obs. | F	2.3 | 62 | 0 | 0
Natimortos - touros | % Conf.: | Obs.	5.5 | 60 | 0
Natimortos - filhas | % Conf.: | Obs. | F	4.1 | 60 | 0 | 0

DEZEMBRO 2021 - CDCB - STA GENÔMICO

Estatura	Baixa	0.09	Alta
Caract. Leiteira	Grosseiro	-0.92	Angulosa
Força	Fragil	-0.49	Forte
Profundidade Corporal	Raso	-1.10	Profundo
Largura de Garupa	Estreita	0.06	Larga
Ângulo da Garupa	Alta	-0.13	Baixa
Pernas Traseiras V. Lateral	Retas	-0.60	Curvas
Pernas Traseiras V. Tràs	Fechado	0.44	Paralelas
Ângulo do Casco	Baixo	0.08	Alto
Escore de Pernas e Pés	Baixo	0.20	Alto
Úbere Anterior, Inserção	Frouxo	1.62	Firme
Altura Úbere Posterior	Baixo	0.75	Alto
Largura Úbere Posterior	Estreito	0.52	Largo
Ligamento Central	Fraco	-0.01	Forte
Profundidade de Úbere	Profundo	1.90	Raso
Coloc. Tetos Anteriores	Abertas	0.21	Fechadas
Tetos Post. Vista Lateral	Abertas	0.31	Fechadas
Comprimento de Tetos	Curtas	-0.80	Compridas



Ttm Legacy Avid-ET

007H015436

Avid

LEGACY X RUBICON X JACEY

Nascimento: 04/08/2019
Reg: H08403202157415
Thomas T. Mercuro, Rocky Ridge, MD

99% RHA-I | aAa: 426 | DMS: 561,135
Beta-Casein: A2A2 | Kappa-Casein: BB
Beta-Lactoglobulin: AB
Haplótipos: HH1T HH2T HH3T HH4T HH5T HH6T

TTM LEGACY **AVID**-ET

Pai: Pine-Tree Cw Legacy-ET
Mãe: Ttm Rubicon Alabama-ET (VG-85-VG-MS-DOM)

Avô: Edg Rubicon-ET
Avó: Co-Vista Jacey Aruba-ET (GP-80-VG-MS)

Bisavô: Coyne-Farms Jacey Cri-ET
Bisavó: Rmw Facebook Ashley-ET



Bisavó Paterna: Endco Yoder L7933 9839-ET (VG-86-VG-MS)

CDCB - PRODUÇÃO (PTA)	
Leite (lbs) | % Conf.:	+864 | 82
Proteína (lbs) 1%	+51 | +0.08
Gordura (lbs) 1%	+99 | +0.23
Filhas | Rebanhos	0 | 0
Feed Saved | % Conf.:	+183 | 44

ÍNDICES	
GTPI ™	+2.842
Mérito Líquido (S)	+961
Mérito Pastejo (S)	+927
HHP (S) ™	+927
DWP (S)	+679

CDCB - TIPO (PTA)	
Tipo | % Conf.:	+0.28 | 80
Filhas | Rebanhos	0 | 0
Composto Úbere	+1.08
Composto Corporal	-1.06
Composto P&P	-0.55

APTIDÃO	
Concepção do Touro | % Conf.: | Obs.	+3.4 | 67 | 533
Células Somáticas | % Conf.:	2.74 | 79
Vida Produtiva | % Conf.:	+5.0 | 76
Índice de Prenhez das Filhas | % Conf.:	+0.1 | 76

FACILIDADE DE PARTO (PTA)	
Fácil Parto - touros | % Conf.: | Obs.	2.2 | 63 | 0
Fácil Parto - filhas | % Conf.: | Obs. | F	2.1 | 61 | 0 | 0
Natimortos - touros | % Conf.: | Obs.	5.9 | 59 | 0
Natimortos - filhas | % Conf.: | Obs. | F	4.1 | 60 | 0 | 0

DEZEMBRO 2021 - CDCB - STA GENÔMICO

Estatura	Baixa	-0.04	Alta
Caract. Leiteira	Grosseiro	0.96	Angulosa
Força	Fragil	-0.77	Forte
Profundidade Corporal	Raso	-0.76	Profundo
Largura de Garupa	Estreita	0.07	Larga
Ângulo da Garupa	Alta	0.85	Baixa
Pernas Traseiras V. Lateral	Retas	0.27	Curvas
Pernas Traseiras V. Tràs	Fechado	-0.53	Paralelas
Ângulo do Casco	Baixo	-0.67	Alto
Escore de Pernas e Pés	Baixo	-0.49	Alto
Úbere Anterior, Inserção	Frouxo	0.61	Firme
Altura Úbere Posterior	Baixo	1.41	Alto
Largura Úbere Posterior	Estreito	1.89	Largo
Ligamento Central	Fraco	0.58	Forte
Profundidade de Úbere	Profundo	0.35	Raso
Coloc. Tetos Anteriores	Abertas	0.57	Fechadas
Tetos Post. Vista Lateral	Abertas	0.88	Fechadas
Comprimento de Tetos	Curtas	-0.82	Compridas



S-S-I Legacy Mr Lexus-ET

007H015186

Lexus

LEGACY X SLAMDUNK X JEDI

Nascimento: 25/07/2019
Reg: H08403205704083
Select Sires Inc., Plain City, OH

99% RHA-I | aAa: 423 | DMS: 234,246
Beta-Casein: A2A2 | Kappa-Casein: AB
Beta-Lactoglobulin: AA
Haplótipos: HH1T HH2T HH3T HH4T HH5T HH6T

S-S-I LEGACY MR **LEXUS**-ET

Pai: Pine-Tree Cw Legacy-ET
Mãe: Welcome Slamdunk Karla-ET (VG-87-VG-MS)

Avô: Ocd Spring Slamdunk-ET (GM)
Avó: Welcome Jedi Kate-ET (GP-84-VG-MS)

Bisavô: S-S-I Montross Jedi-ET (EX-93-GM)
Bisavó: No-Fla Mccutchen 35703-ET



Mãe: Welcome Slamdunk Karla-ET (VG-87-VG-MS)

CDCB - PRODUÇÃO (PTA)	
Leite (lbs) | % Conf.:	+1.427 | 81
Proteína (lbs) 1%	+57 | +0.04
Gordura (lbs) 1%	+77 | +0.08
Filhas | Rebanhos	0 | 0
Feed Saved | % Conf.:	+46 | 44

ÍNDICES	
GTPI ™	+2.858
Mérito Líquido (S)	+925
Mérito Pastejo (S)	+855
HHP (S) ™	+997
DWP (S)	+916

CDCB - TIPO (PTA)	
Tipo | % Conf.:	+0.90 | 80
Filhas | Rebanhos	0 | 0
Composto Úbere	+0.90
Composto Corporal	-0.36
Composto P&P	-0.03

APTIDÃO	
Concepção do Touro | % Conf.: | Obs.	+0.9 | 64 | 472
Células Somáticas | % Conf.:	2.58 | 78
Vida Produtiva | % Conf.:	+6.4 | 76
Índice de Prenhez das Filhas | % Conf.:	-0.4 | 75

FACILIDADE DE PARTO (PTA)	
Fácil Parto - touros | % Conf.: | Obs.	2.5 | 63 | 0
Fácil Parto - filhas | % Conf.: | Obs. | F	2.4 | 61 | 0 | 0
Natimortos - touros | % Conf.: | Obs.	6.3 | 59 | 0
Natimortos - filhas | % Conf.: | Obs. | F	3.9 | 60 | 0 | 0

DEZEMBRO 2021 - CDCB - STA GENÔMICO

Estatura	Baixa	0.05	Alta
Caract. Leiteira	Grosseiro	0.95	Angulosa
Força	Fragil	0.07	Forte
Profundidade Corporal	Raso	-0.11	Profundo
Largura de Garupa	Estreita	0.18	Larga
Ângulo da Garupa	Alta	-1.17	Baixa
Pernas Traseiras V. Lateral	Retas	0.05	Curvas
Pernas Traseiras V. Tràs	Fechado	-0.16	Paralelas
Ângulo do Casco	Baixo	-0.08	Alto
Escore de Pernas e Pés	Baixo	0.03	Alto
Úbere Anterior, Inserção	Frouxo	1.30	Firme
Altura Úbere Posterior	Baixo	1.46	Alto
Largura Úbere Posterior	Estreito	1.25	Largo
Ligamento Central	Fraco	-0.74	Forte
Profundidade de Úbere	Profundo	0.62	Raso
Coloc. Tetos Anteriores	Abertas	-0.57	Fechadas
Tetos Post. Vista Lateral	Abertas	-0.62	Fechadas
Comprimento de Tetos	Curtas	-0.08	Compridas



Furnace-Hill Expectant-ET

007H015430

Expectant

LEGACY X SLAMDUNK X MERIDIAN

Nascimento: 01/09/2019
Reg: H08403210258278
Joel Krall, Lebanon, PA

99% RHA-I | aAa: 423 | DMS: 135,345
Beta-Casein: A2A2 | Kappa-Casein: AB
Beta-Lactoglobulin: AA
Haplótipos: HH1T HH2T HH3T HH4T HH5T HH6T

FURNACE-HILL **EXPECTANT**-ET

Pai: Pine-Tree Cw Legacy-ET
Mãe: Bgp Slmdnk Iowa 4975 Ewl-ET (VG-86-VG-MS)

Avô: Ocd Spring Slamdunk-ET (GM)
Avó: View-Home Mrdian Iowa-ET (VG-86-VG-MS-DOM)

Bisavô: Sully Hart Meridian-ET (GM)
Bisavó: Pine-Tree 2149robst 4846-ET (VG-87-VG-MS-DOM)



Mãe: Bgp Slmdnk Iowa 4975 Ewl-ET (VG-86-VG-MS)

CDCB - PRODUÇÃO (PTA)	
Leite (lbs) | % Conf.:	+1.218 | 82
Proteína (lbs) 1%	+41 | +0.01
Gordura (lbs) 1%	+73 | +0.09
Filhas | Rebanhos	0 | 0
Feed Saved | % Conf.:	+277 | 44

ÍNDICES	
GTPI ™	+2.895
Mérito Líquido (S)	+988
Mérito Pastejo (S)	+961
HHP (S) ™	+982
DWP (S)	+922

CDCB - TIPO (PTA)	
Tipo | % Conf.:	+0.85 | 80
Filhas | Rebanhos	0 | 0
Composto Úbere	+1.75
Composto Corporal	-1.37
Composto P&P	+0.23

APTIDÃO	
Concepção do Touro | % Conf.: | Obs.	+0.1 | 87 | 1.777
Células Somáticas | % Conf.:	2.65 | 78
Vida Produtiva | % Conf.:	+7.4 | 76
Índice de Prenhez das Filhas | % Conf.:	+1.3 | 76

FACILIDADE DE PARTO (PTA)	
Fácil Parto - touros | % Conf.: | Obs.	2.6 | 80 | 68
Fácil Parto - filhas | % Conf.: | Obs. | F	2.5 | 70 | 0 | 0
Natimortos - touros | % Conf.: | Obs.	6.0 | 70 | 68
Natimortos - filhas | % Conf.: | Obs. | F	4.5 | 63 | 0 | 0

DEZEMBRO 2021 - CDCB - STA GENÔMICO

Estatura	Baixa	-0.55	Alta
Caract. Leiteira	Grosseiro	0.49	Angulosa
Força	Fragil	-1.19	Forte
Profundidade Corporal	Raso	-1.26	Profundo
Largura de Garupa	Estreita	-0.32	Larga
Ângulo da Garupa	Alta	-0.24	Baixa
Pernas Traseiras V. Lateral	Retas	-0.14	Curvas
Pernas Traseiras V. Tràs	Fechado	-0.23	Paralelas
Ângulo do Casco	Baixo	-0.54	Alto
Escore de Pernas e Pés	Baixo	0.24	Alto
Úbere Anterior, Inserção	Frouxo	2.07	Firme
Altura Úbere Posterior	Baixo	2.03	Alto
Largura Úbere Posterior	Estreito	1.46	Largo
Ligamento Central	Fraco	0.38	Forte
Profundidade de Úbere	Profundo	1.57	Raso
Coloc. Tetos Anteriores	Abertas	0.45	Fechadas
Tetos Post. Vista Lateral	Abertas	0.41	Fechadas
Comprimento de Tetos	Curtas	-1.04	Compridas



Badger Ssi Legcy Dobbins-ET

007H015173

Dobbins

LEGACY X HELIX X RUBICON

Nascimento: 29/06/2019
Reg: H08403207410509
Badger Holsteins, Unity, WI

99% RHA-I | aAa: 342 | DMS: 135,345
Beta-Casein: A1A2 | Kappa-Casein: AE
Beta-Lactoglobulin: AB
Haplótipos: HH1T HH2T HH3T HH4T HH5T HH6T

BADGER SSI LEGCY **DOBBINS**-ET



Mãe: S-S-I Bg 9494 15395-ET (VG-87-VG-MS)

Pai: Pine-Tree Cw Legacy-ET
Mãe: S-S-I Bg 9494 15395-ET (VG-87-VG-MS)

Avô: Aot Silver Helix-ET (VG-86)
Avó: Mercedes Ts 9494-ET (GP-84)

Bisavô: Edg Rubicon-ET
Bisavó: T-Spruce Lgold 7871-ET (GP-83-DOM)

CDCB - PRODUÇÃO (PTA)	
Leite (lbs) | % Conf.:	+706 | 82
Proteína (lbs) 1%	+43 | +0.07
Gordura (lbs) 1%	+104 | +0.27
Filhas | Rebanhos	0 | 0
Feed Saved | % Conf.:	-16 | 44

ÍNDICES	
GTPI ™	+2.834
Mérito Líquido (S)	+833
Mérito Pastejo (S)	+773
HHP (S)™	+867
DWP (S)	+636

CDCB - TIPO (PTA)	
Tipo | % Conf.:	+1.42 | 80
Filhas | Rebanhos	0 | 0
Composto Úbere	+1.29
Composto Corporal	+0.08
Composto P&P	-0.10

APTIDÃO	
Concepção do Touro | % Conf.: | Obs.	+1.1 | 87 | 1.672
Células Somáticas | % Conf.:	2.69 | 78
Vida Produtiva | % Conf.:	+4.3 | 76
Índice de Prenhez das Filhas | % Conf.:	-1.2 | 76

FACILIDADE DE PARTO (PTA)	
Fácil Parto - touros | % Conf.: | Obs.	2.8 | 79 | 57
Fácil Parto - filhas | % Conf.: | Obs. | F	2.6 | 70 | 0 | 0
Natimortos - touros | % Conf.: | Obs.	6.7 | 69 | 56
Natimortos - filhas | % Conf.: | Obs. | F	4.3 | 63 | 0 | 0

DEZEMBRO 2021 - CDCB - STA GENÔMICO

Estatura	Baixa	1.50	Alta
Caract. Leiteira	Grosseiro	1.65	Angulosa
Força	Frágil	0.40	Forte
Profundidade Corporal	Raso	0.56	Profundo
Largura de Garupa	Estreita	1.03	Larga
Ângulo da Garupa	Alta	1.31	Baixa
Pernas Traseiras V. Lateral	Retas	0.02	Curvas
Pernas Traseiras V. Trás	Fechadas	0.22	Paralelas
Ângulo do Casco	Baixo	0.31	Alto
Escore de Pernas e Pés	Baixo	0.22	Alto
Úbere Anterior, Inserção	Frouxo	0.86	Firme
Altura Úbere Posterior	Baixo	2.05	Alto
Largura Úbere Posterior	Estreito	2.32	Largo
Ligamento Central	Fraco	1.75	Forte
Profundidade de Úbere	Profundo	0.88	Raso
Coloc. Tetos Anteriores	Abertas	0.94	Fechadas
Tetos Post. Vista Lateral	Abertas	1.49	Fechadas
Comprimento de Tetos	Curtas	0.63	Compridas



Avó Paterna: Endco Yoder L7933 9839-ET

007H015263

Landfall

LEGACY X SPECTRE X RUBICON

Nascimento: 31/08/2019
Reg: H08403208823967

99% RHA-I | aAa: N/A | DMS: N/A
Beta-Casein: A1A2 | Kappa-Casein: BB
Beta-Lactoglobulin: AB
Haplótipos: HH1T HH2T HH3T HH4T HH5T HH6T

WILRA SSI LGACY **LANDFALL**-ET



Irmã: Lars Acres S-S-I 22933-ETRSID

Pai: Pine-Tree Cw Legacy-ET
Mãe: Wilra Spectre 1464-ET

Avô: De-Su 13050 Spectre-ET
Avó: Wilra Rubicon 1009

Bisavô: Edg Rubicon-ET
Bisavó: Wilra Salvatore 671-ET

CDCB - PRODUÇÃO (PTA)	
Leite (lbs) | % Conf.:	+45 | 81
Proteína (lbs) | %	+36 | +0.12
Gordura (lbs) | %	+98 | +0.34
Filhas | Rebanhos	0 | 0
Feed Saved | % Conf.:	-95 | 43

ÍNDICES	
GTPI ™	+2.785
Mérito Líquido (S)	+813
Mérito Pastejo (S)	+737
HHP (S)™	+844
DWP (S)	+873

CDCB - TIPO (PTA)	
Tipo | % Conf.:	+0.84 | 79
Filhas | Rebanhos	0 | 0
Composto Úbere	+1.00
Composto Corporal	+0.00
Composto P&P	+0.33

APTIDÃO	
Concepção do Touro | % Conf.: | Obs.	0 | 0 | 0
Células Somáticas | % Conf.:	2.65 | 78
Vida Produtiva | % Conf.:	+5.1 | 76
Índice de Prenhez das Filhas | % Conf.:	-0.9 | 75

FACILIDADE DE PARTO (PTA)	
Fácil Parto - touros | % Conf.: | Obs.	2.1 | 62 | 0
Fácil Parto - filhas | % Conf.: | Obs. | F	2.3 | 61 | 0 | 0
Natimortos - touros | % Conf.: | Obs.	6.0 | 59 | 0
Natimortos - filhas | % Conf.: | Obs. | F	5.2 | 60 | 0 | 0

DEZEMBRO 2021 - CDCB - STA GENÔMICO

Estatura	Baixa	-0.25	Alta
Caract. Leiteira	Grosseiro	0.35	Angulosa
Força	Frágil	0.17	Forte
Profundidade Corporal	Raso	-0.05	Profundo
Largura de Garupa	Estreita	0.60	Larga
Ângulo da Garupa	Alta	0.04	Baixa
Pernas Traseiras V. Lateral	Retas	-0.17	Curvas
Pernas Traseiras V. Trás	Fechadas	0.48	Paralelas
Ângulo do Casco	Baixo	-0.09	Alto
Escore de Pernas e Pés	Baixo	0.21	Alto
Úbere Anterior, Inserção	Frouxo	1.08	Firme
Altura Úbere Posterior	Baixo	0.95	Alto
Largura Úbere Posterior	Estreito	1.50	Largo
Ligamento Central	Fraco	0.58	Forte
Profundidade de Úbere	Profundo	0.66	Raso
Coloc. Tetos Anteriores	Abertas	0.92	Fechadas
Tetos Post. Vista Lateral	Abertas	0.77	Fechadas
Comprimento de Tetos	Curtas	-1.94	Compridas



Matcrest Legacy Lazer-ET

007H015195

Lazer

LEGACY X SUPERHERO X YODER

Nascimento: 04/08/2019
Reg: H08403207410344
Johnson Holsteins LLC, Baldwin, WI

99% RHA-NA | aAa: 432 | DMS: 135,561
Beta-Casein: A2A2 | Kappa-Casein: AB
Beta-Lactoglobulin: AA
Haplótipos: HH1T HH2T HH3T HH4T HH5T HH6T

MATCREST LEGACY **LAZER**-ET



Avó Paterna: Endco Yoder L7933 9839-ET (VG-86-VG-MS)

Pai: Pine-Tree Cw Legacy-ET
Mãe: Peak Ovation Shero 80299-ET (VG-86-VG-MS)

Avô: Endco Superhero-ET
Avó: Clear-Echo Ovation-ET

Bisavô: Woodcrest Mogul Yoder-ET (EX-90-GM)
Bisavó: Clear-Echo Lexor 2788-ET (VG-86-VG-MS)

CDCB - PRODUÇÃO (PTA)	
Leite (lbs) | % Conf.:	+792 | 81
Proteína (lbs) 1%	+48 | +0.08
Gordura (lbs) 1%	+105 | +0.26
Filhas | Rebanhos	0 | 0
Feed Saved | % Conf.:	-51 | 43

ÍNDICES	
GTPI ™	+2.906
Mérito Líquido (S)	+951
Mérito Pastejo (S)	+896
HHP (S)™	+1.016
DWP (S)	+741

CDCB - TIPO (PTA)	
Tipo | % Conf.:	+0.90 | 80
Filhas | Rebanhos	0 | 0
Composto Úbere	+0.99
Composto Corporal	-0.15
Composto P&P	-0.44

APTIDÃO	
Concepção do Touro | % Conf.: | Obs.	-1.3 | 75 | 772
Células Somáticas | % Conf.:	2.66 | 78
Vida Produtiva | % Conf.:	+6.1 | 76
Índice de Prenhez das Filhas | % Conf.:	+0.2 | 76

FACILIDADE DE PARTO (PTA)	
Fácil Parto - touros | % Conf.: | Obs.	2.5 | 74 | 26
Fácil Parto - filhas | % Conf.: | Obs. | F	2.5 | 70 | 0 | 0
Natimortos - touros | % Conf.: | Obs.	6.3 | 63 | 26
Natimortos - filhas | % Conf.: | Obs. | F	5.6 | 63 | 0 | 0

DEZEMBRO 2021 - CDCB - STA GENÔMICO

Estatura	Baixa	0.59	Alta
Caract. Leiteira	Grosseiro	0.96	Angulosa
Força	Frágil	0.05	Forte
Profundidade Corporal	Raso	0.08	Profundo
Largura de Garupa	Estreita	0.72	Larga
Ângulo da Garupa	Alta	0.10	Baixa
Pernas Traseiras V. Lateral	Retas	0.13	Curvas
Pernas Traseiras V. Trás	Fechadas	-0.35	Paralelas
Ângulo do Casco	Baixo	-0.94	Alto
Escore de Pernas e Pés	Baixo	-0.21	Alto
Úbere Anterior, Inserção	Frouxo	1.58	Firme
Altura Úbere Posterior	Baixo	1.10	Alto
Largura Úbere Posterior	Estreito	1.45	Largo
Ligamento Central	Fraco	0.41	Forte
Profundidade de Úbere	Profundo	1.00	Raso
Coloc. Tetos Anteriores	Abertas	0.59	Fechadas
Tetos Post. Vista Lateral	Abertas	0.42	Fechadas
Comprimento de Tetos	Curtas	-1.46	Compridas



Avó: S-S-I Jedi 9278 7274-ET (EX-90-EX-MS)

007H015192

Vintage

LEGACY X JAGUAR X JEDI

Nascimento: 07/07/2019
Reg: H08403208823717

99% RHA-I | aAa: N/A | DMS: N/A
Beta-Casein: A2A2 | Kappa-Casein: BB
Beta-Lactoglobulin: AA
Haplótipos: HH1T HH2T HH3T HH4T HH5T HH6T

S-S-I LEGACY **VINTAGE**-ET

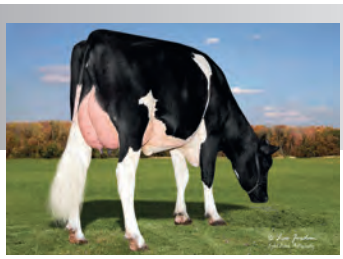

Irmã: S-S-I Legacy 9076 11153-ET

Pai: Pine-Tree Cw Legacy-ET
Mãe: S-S-I Jaguar 7274 8624-ET

Avô: Plain-Knoll S-S-I Jaguar-ET
Avó: S-S-I Jedi 9278 7274-ET (EX-90-EX-MS)

Bisavô: S-S-I Montross Jedi-ET (EX-93-GM)
Bisavó: Sildahl Balsto Mound9278-ET (GP-81)

CDCB - PRODUÇÃO (PTA)	
Leite (lbs) | % Conf.:	+823 | 81
Proteína (lbs) 1%	+47 | +0.07
Gordura (lbs) 1%	+73 | +0.14
Filhas | Rebanhos	0 | 0
Feed Saved | % Conf.:	+120 | 43

ÍNDICES	
GTPI ™	+2.721
Mérito Líquido (S)	+826
Mérito Pastejo (S)	+751
HHP (S)™	+781
DWP (S)	+722

CDCB - TIPO (PTA)	
Tipo | % Conf.:	+0.38 | 80
Filhas | Rebanhos	0 | 0
Composto Úbere	+1.12
Composto Corporal	+1.36
Composto P&P	-0.10

APTIDÃO	
Concepção do Touro | % Conf.: | Obs.	0 | 0 | 0
Células Somáticas | % Conf.:	2.63 | 78
Vida Produtiva | % Conf.:	+5.3 | 76
Índice de Prenhez das Filhas | % Conf.:	-1.2 | 75

FACILIDADE DE PARTO (PTA)	
Fácil Parto - touros | % Conf.: | Obs.	2.0 | 62 | 0
Fácil Parto - filhas | % Conf.: | Obs. | F	2.5 | 61 | 0 | 0
Natimortos - touros | % Conf.: | Obs.	5.8 | 59 | 0
Natimortos - filhas | % Conf.: | Obs. | F	4.7 | 60 | 0 | 0

DEZEMBRO 2021 - CDCB - STA GENÔMICO

		-2 -1 0 1 2		
Estatura	Baixa		-0.69	Alta
Caract. Leiteira	Grosseiro		0.44	Angulosa
Força	Frágil		-0.99	Forte
Profundidade Corporal	Raso		-1.01	Profundo
Largura de Garupa	Estreita		-1.20	Larga
Ângulo da Garupa	Alta		-0.92	Baixa
Pernas Traseiras V. Lateral	Retas		-0.20	Curvas
Pernas Traseiras V. Trás	Fechadas		-0.51	Paralelas
Ângulo do Casco	Baixo		-0.48	Alto
Escore de Pernas e Pés	Baixo		-0.14	Alto
Úbere Anterior, Inserção	Frouxo		0.95	Firme
Altura Úbere Posterior	Baixo		1.68	Alto
Largura Úbere Posterior	Estreito		1.35	Largo
Ligamento Central	Fraco		0.02	Forte
Profundidade de Úbere	Profundo		0.42	Raso
Coloc. Tetos Anteriores	Abertas		-0.25	Fechadas
Tetos Post. Vista Lateral	Abertas		0.07	Fechadas
Comprimento de Tetos	Curtas		-0.83	Compridas



Mãe: Clear-Echo Medley 4361-ET

007H015255

Primetime

LEGACY X MEDLEY X JEDI

Nascimento: 06/08/2019
Reg: H08403205704261
Select Sires Inc., Plain City, OH

99% RHA-I | aAa: 453 | 345,456
Beta-Casein: A2A2 | Kappa-Casein: AB
Beta-Lactoglobulin: AB
Haplótipos: HH1T HH2T HH3T HH4T HH5T HH6T

S-S-I LEGACY **PRIMETIME**-ET



Irmã: Lars Acres S-S-I 22933-ETRSID

Pai: Pine-Tree Cw Legacy-ET
Mãe: Clear-Echo Medley 4361-ET (GP-82)

Avô: Abs Medley-ET
Avó: Clear-Echo Jedi 3876-ET

Bisavô: S-S-I Montross Jedi-ET (EX-93-GM)
Bisavó: Clear-Echo Tatum 3326-ET (EX-91-2E-EX-MS)

CDCB - PRODUÇÃO (PTA)	
Leite (lbs) | % Conf.:	+1.308 | 81
Proteína (lbs) | %	+45 | +0.02
Gordura (lbs) | %	+65 | +0.05
Filhas | Rebanhos	0 | 0
Feed Saved | % Conf.:	+23 | 44

ÍNDICES	
GTPI ™	+2.790
Mérito Líquido (S)	+867
Mérito Pastejo (S)	+798
HHP (S)™	+940
DWP (S)	+899

CDCB - TIPO (PTA)	
Tipo | % Conf.:	+0.74 | 80
Filhas | Rebanhos	0 | 0
Composto Úbere	+1.31
Composto Corporal	-0.64
Composto P&P	0.47

APTIDÃO	
Concepção do Touro | % Conf.: | Obs.	-0.9 | 93 | 3.720
Células Somáticas | % Conf.:	2.53 | 78
Vida Produtiva | % Conf.:	+6.9 | 76
Índice de Prenhez das Filhas | % Conf.:	+0.3 | 75

FACILIDADE DE PARTO (PTA)	
Fácil Parto - touros | % Conf.: | Obs.	2.0 | 92 | 528
Fácil Parto - filhas | % Conf.: | Obs. | F	2.0 | 70 | 0 | 0
Natimortos - touros | % Conf.: | Obs.	6.1 | 84 | 370
Natimortos - filhas | % Conf.: | Obs. | F	4.9 | 64 | 0 | 0

DEZEMBRO 2021 - CDCB - STA GENÔMICO

		-2 -1 0 1 2		
Estatura	Baixa		-0.18	Alta
Caract. Leiteira	Grosseiro		0.49	Angulosa
Força	Frágil		-0.40	Forte
Profundidade Corporal	Raso		-0.53	Profundo
Largura de Garupa	Estreita		-0.23	Larga
Ângulo da Garupa	Alta		0.03	Baixa
Pernas Traseiras V. Lateral	Retas		-0.50	Curvas
Pernas Traseiras V. Trás	Fechadas		-0.42	Paralelas
Ângulo do Casco	Baixo		-0.36	Alto
Escore de Pernas e Pés	Baixo		-0.48	Alto
Úbere Anterior, Inserção	Frouxo		1.30	Firme
Altura Úbere Posterior	Baixo		1.49	Alto
Largura Úbere Posterior	Estreito		1.83	Largo
Ligamento Central	Fraco		0.64	Forte
Profundidade de Úbere	Profundo		0.95	Raso
Coloc. Tetos Anteriores	Abertas		0.03	Fechadas
Tetos Post. Vista Lateral	Abertas		0.15	Fechadas
Comprimento de Tetos	Curtas		-1.06	Compridas



Pine-Tree Legacy Lunar-ET

007H015464

Lunar

LEGACY X MOONGLOW X JOSUPER

Nascimento: 11/10/2019
Reg: H08403150687511
Matthew Steiner, Marshallville, OH

99% RHA-NA | aAa: 561 | DMS: 345,135
Beta-Casein: A1A2 | Kappa-Casein: BB
Beta-Lactoglobulin: AA
Haplótipos: HH1T HH2T HH3T HH4T HH5T HH6T

PINE-TREE LEGACY **LUNAR**-ET



Avó Paterna: Endco Yoder L7933 9839-ET (VG-86-VG-MS)

Pai: Pine-Tree Cw Legacy-ET
Mãe: No-Fla Moonglow Lexi 48768 (GP-84-VG-MS)

Avô: Abs Moonglow-ET
Avó: No-Fla Josuper Lea 43371-ET

Bisavô: Uecker Supersire Josuper-ET
Bisavó: No-Fla Mayflower 38404-ET

CDCB - PRODUÇÃO (PTA)	
Leite (lbs) | % Conf.:	+1.572 | 81
Proteína (lbs) 1%	+57 | +0.03
Gordura (lbs) 1%	+74 | +0.05
Filhas | Rebanhos	0 | 0
Feed Saved | % Conf.:	+43 | 43

ÍNDICES	
GTPI ™	+2.819
Mérito Líquido (S)	+946
Mérito Pastejo (S)	+869
HHP (S)™	+959
DWP (S)	+743

CDCB - TIPO (PTA)	
Tipo | % Conf.:	+0.23 | 80
Filhas | Rebanhos	0 | 0
Composto Úbere	+0.80
Composto Corporal	-0.02
Composto P&P	-0.40

APTIDÃO	
Concepção do Touro | % Conf.: | Obs.	0 | 0 | 0
Células Somáticas | % Conf.:	2.75 | 78
Vida Produtiva | % Conf.:	+6.8 | 76
Índice de Prenhez das Filhas | % Conf.:	+0.1 | 75

FACILIDADE DE PARTO (PTA)	
Fácil Parto - touros | % Conf.: | Obs.	2.2 | 62 | 0
Fácil Parto - filhas | % Conf.: | Obs. | F	1.8 | 61 | 0 | 0
Natimortos - touros | % Conf.: | Obs.	6.0 | 59 | 0
Natimortos - filhas | % Conf.: | Obs. | F	4.0 | 60 | 0 | 0

DEZEMBRO 2021 - CDCB - STA GENÔMICO

		-2 -1 0 1 2		
Estatura	Baixa		-0.50	Alta
Caract. Leiteira	Grosseiro		-0.78	Angulosa
Força	Frágil		-0.12	Forte
Profundidade Corporal	Raso		-0.87	Profundo
Largura de Garupa	Estreita		-0.67	Larga
Ângulo da Garupa	Alta		0.55	Baixa
Pernas Traseiras V. Lateral	Retas		-1.37	Curvas
Pernas Traseiras V. Trás	Fechadas		-0.42	Paralelas
Ângulo do Casco	Baixo		0.13	Alto
Escore de Pernas e Pés	Baixo		0.48	Alto
Úbere Anterior, Inserção	Frouxo		1.08	Firme
Altura Úbere Posterior	Baixo		1.13	Alto
Largura Úbere Posterior	Estreito		1.06	Largo
Ligamento Central	Fraco		-0.48	Forte
Profundidade de Úbere	Profundo		0.28	Raso
Coloc. Tetos Anteriores	Abertas		-0.50	Fechadas
Tetos Post. Vista Lateral	Abertas		-0.75	Fechadas
Comprimento de Tetos	Curtas		0.10	Compridas



Avó Paterna: Ms Welcome Cameron Lia-ET (VG-88-VG-MS)

007HO14101

Heroic

LEGENDARY X DELFINO X SUPERSIRE

Nascimento: 12/03/2017
Reg: HO8403139490499

99% RHA-I | aAa: N/A | DMS: 345,234
Beta-Casein: A1A1 | Kappa-Casein: BE
Beta-Lactoglobulin: AB
Haplótipos: HH1T HH2T HH3T HH4T HH5T HH6T

WILRA S-S-I LEGEN **HEROIC**-ET



Irmã: Welcome Legendary Graner-ET

Pai: Welcome Legendary 2870-ET
Mãe: Wilra Delfino 919-ET

Avô: Clear-Echo Delfino 110-ET (VG-88)
Avó: Wilra Super Sire 605-ET

Bisavô: Seagull-Bay Supersire-ET (EX-90-GM)
Bisavó: Wilra Shamrock 294-ET

CDCB - PRODUÇÃO (PTA)	
Leite (lbs) | % Conf.:	-11 | 82
Proteína (lbs) 1%	+6 | +0.02
Gordura (lbs) 1%	+25 | +0.09
Filhas | Rebanhos	0 | 0
Feed Saved | % Conf.:	-11 | 46

ÍNDICES	
GTPI ™	+2.539
Mérito Líquido (S)	+563
Mérito Pastejo (S)	+543
HHP (S)™	+637
DWP (S)	+646

CDCB - TIPO (PTA)	
Tipo | % Conf.:	+0.61 | 81
Filhas | Rebanhos	0 | 0
Composto Úbere	+1.13
Composto Corporal	-0.18
Composto P&P	+0.61

APTIDÃO	
Concepção do Touro | % Conf.: | Obs.	0 | 0 | 0
Células Somáticas | % Conf.:	2.65 | 79
Vida Produtiva | % Conf.:	+6.9 | 78
Índice de Prenhez das Filhas | % Conf.:	+3.0 | 77

FACILIDADE DE PARTO (PTA)	
Fácil Parto - touros | % Conf.: | Obs.	2.1 | 64 | 0
Fácil Parto - filhas | % Conf.: | Obs. | F	2.7 | 62 | 0 | 0
Natimortos - touros | % Conf.: | Obs.	5.6 | 61 | 0
Natimortos - filhas | % Conf.: | Obs. | F	4.3 | 61 | 0 | 0

DEZEMBRO 2021 - CDCB - STA GENÔMICO

Estatura	Baixa	-0.77	Alta
Caract. Leiteira	Grosseiro	-0.89	Angulosa
Força	Frágil	-0.50	Forte
Profundidade Corporal	Raso	-0.91	Profundo
Largura de Garupa	Estreita	0.08	Larga
Ângulo da Garupa	Alta	-0.40	Baixa
Pernas Traseiras V. Lateral	Retas	-0.03	Curvas
Pernas Traseiras V. Tràs	Fechadas	0.18	Paralelas
Ângulo do Casco	Baixo	0.40	Alto
Escore de Pernas e Pés	Baixo	0.47	Alto
Úbere Anterior, Inserção	Frouxo	1.71	Firme
Altura Úbere Posterior	Baixo	1.18	Alto
Largura Úbere Posterior	Estreito	0.68	Largo
Ligamento Central	Fraco	-0.56	Forte
Profundidade de Úbere	Profundo	1.63	Raso
Coloc. Tetos Anteriores	Abertas	-0.88	Fechadas
Tetos Post. Vista Lateral	Abertas	-1.21	Fechadas
Comprimento de Tetos	Curtas	-0.77	Compridas



Mãe: Welcome Delta Lauralynn-ET

007HO14571

Legen

LEGENDARY X DELTA X O-STYLE

Nascimento: 25/09/2017
Reg: HO8403143105156

99% RHA-I | aAa: N/A | 246,456
Beta-Casein: A2A2 | Kappa-Casein: AB
Beta-Lactoglobulin: BB
Haplótipos: HH1T HH2T HH3T HH4T HH5T HH6T

WELCOME **LEGEN**D 3642-ET



Irmã: Ammon Farms Lgndry Mauna-ET

Pai: Welcome Legendary 2870-ET
Mãe: Welcome Delta Lauralynn-ET

Avô: Mr Mogul Delta 1427-ET
Avó: Welcome O-Style Lonnie-ET (VG-88-VG-MS-DOM)

Bisavô: Co-Op O-Style Oman Just-ET (GM)
Bisavó: Welcome Nifty Lolita (VG-87-VG-MS-DOM)

CDCB - PRODUÇÃO (PTA)	
Leite (lbs) | % Conf.:	+743 | 82
Proteína (lbs) | %	+29 | +0.02
Gordura (lbs) | %	+51 | +0.08
Filhas | Rebanhos	0 | 0
Feed Saved | % Conf.:	+50 | 46

ÍNDICES	
GTPI ™	+2.634
Mérito Líquido (S)	+655
Mérito Pastejo (S)	+628
HHP (S)™	+721
DWP (S)	+644

CDCB - TIPO (PTA)	
Tipo | % Conf.:	+1.07 | 81
Filhas | Rebanhos	0 | 0
Composto Úbere	+0.33
Composto Corporal	+0.12
Composto P&P	+1.27

APTIDÃO	
Concepção do Touro | % Conf.: | Obs.	0 | 0 | 0
Células Somáticas | % Conf.:	2.76 | 79
Vida Produtiva | % Conf.:	+5.1 | 78
Índice de Prenhez das Filhas | % Conf.:	+1.5 | 77

FACILIDADE DE PARTO (PTA)	
Fácil Parto - touros | % Conf.: | Obs.	2.4 | 63 | 0
Fácil Parto - filhas | % Conf.: | Obs. | F	2.9 | 61 | 0 | 0
Natimortos - touros | % Conf.: | Obs.	5.6 | 59 | 0
Natimortos - filhas | % Conf.: | Obs. | F	5.2 | 60 | 0 | 0

DEZEMBRO 2021 - CDCB - STA GENÔMICO

Estatura	Baixa	0.53	Alta
Caract. Leiteira	Grosseiro	0.68	Angulosa
Força	Frágil	0.25	Forte
Profundidade Corporal	Raso	0.31	Profundo
Largura de Garupa	Estreita	0.64	Larga
Ângulo da Garupa	Alta	-1.18	Baixa
Pernas Traseiras V. Lateral	Retas	0.24	Curvas
Pernas Traseiras V. Tràs	Fechadas	0.98	Paralelas
Ângulo do Casco	Baixo	1.66	Alto
Escore de Pernas e Pés	Baixo	1.35	Alto
Úbere Anterior, Inserção	Frouxo	0.98	Firme
Altura Úbere Posterior	Baixo	0.24	Alto
Largura Úbere Posterior	Estreito	0.80	Largo
Ligamento Central	Fraco	-0.10	Forte
Profundidade de Úbere	Profundo	0.27	Raso
Coloc. Tetos Anteriores	Abertas	0.22	Fechadas
Tetos Post. Vista Lateral	Abertas	-0.11	Fechadas
Comprimento de Tetos	Curtas	-0.44	Compridas



Bisavó: S-S-I Bookem Modesto7269-ET

007HO13723

Luther

LEXUS X CASPIAN X NUMERO UNO

Nascimento: 22/06/2016
Reg: HO8403136011036

99% RHA-I | aAa: N/A | DMS: 456,561
Beta-Casein: A1A2 | Kappa-Casein: AE
Beta-Lactoglobulin: AB
Haplótipos: HH1T HH2T HH3T HH4T HH5T HH6T

S-S-I SHI LEXUS **LUTHER**-ET



Avó Paterna: Wcd-Zbw Supersire Lace-ET

Pai: S-S-I Montross Lexus-ET
Mãe: S-S-I Caspian 8526 10877-ET

Avô: Sandy-Valley Caspian-ET (VG-87)
Avó: S-S-I Uno Maryann 8526-ET (VG-87-EX-MS-DOM)

Bisavô: Amighetti Numero Uno-ET (GM)
Bisavó: S-S-I Bookem Modesto7269-ET (VG-87-VG-MS-DOM)

CDCB - PRODUÇÃO (PTA)	
Leite (lbs) | % Conf.:	+843 | 81
Proteína (lbs) 1%	+29 | +0.01
Gordura (lbs) 1%	+25 | -0.03
Filhas | Rebanhos	0 | 0
Feed Saved | % Conf.:	+133 | 45

ÍNDICES	
GTPI ™	+2.371
Mérito Líquido (S)	+490
Mérito Pastejo (S)	+458
HHP (S)™	+514
DWP (S)	0

CDCB - TIPO (PTA)	
Tipo | % Conf.:	+0.39 | 79
Filhas | Rebanhos	0 | 0
Composto Úbere	+0.87
Composto Corporal	-0.05
Composto P&P	-1.01

APTIDÃO	
Concepção do Touro | % Conf.: | Obs.	0 | 0 | 0
Células Somáticas | % Conf.:	2.72 | 78
Vida Produtiva | % Conf.:	+4.5 | 77
Índice de Prenhez das Filhas | % Conf.:	+0.5 | 76

FACILIDADE DE PARTO (PTA)	
Fácil Parto - touros | % Conf.: | Obs.	2.6 | 71 | 1
Fácil Parto - filhas | % Conf.: | Obs. | F	2.6 | 71 | 0 | 0
Natimortos - touros | % Conf.: | Obs.	6.1 | 64 | 1
Natimortos - filhas | % Conf.: | Obs. | F	6.9 | 64 | 0 | 0

DEZEMBRO 2021 - CDCB - STA GENÔMICO

Estatura	Baixa	-0.01	Alta
Caract. Leiteira	Grosseiro	-0.12	Angulosa
Força	Frágil	0.02	Forte
Profundidade Corporal	Raso	-0.26	Profundo
Largura de Garupa	Estreita	-0.56	Larga
Ângulo da Garupa	Alta	0.21	Baixa
Pernas Traseiras V. Lateral	Retas	-0.57	Curvas
Pernas Traseiras V. Tràs	Fechadas	-1.49	Paralelas
Ângulo do Casco	Baixo	-0.02	Alto
Escore de Pernas e Pés	Baixo	-0.82	Alto
Úbere Anterior, Inserção	Frouxo	1.05	Firme
Altura Úbere Posterior	Baixo	1.38	Alto
Largura Úbere Posterior	Estreito	0.68	Largo
Ligamento Central	Fraco	0.01	Forte
Profundidade de Úbere	Profundo	1.11	Raso
Coloc. Tetos Anteriores	Abertas	-0.90	Fechadas
Tetos Post. Vista Lateral	Abertas	-0.62	Fechadas
Comprimento de Tetos	Curtas	0.45	Compridas

ssgen

PROGRAMA GENÔMICO DA SELECT SIRES DO BRASIL

SSGen é um programa desenhado para atender as principais demandas técnicas do campo.

COMO FUNCIONA?

Após a seleção dos animais, uma amostra de pelo é removida da cauda dos animais e depositada no cartão coletor. É necessário inserir as informações no cartão no momento de coleta e em uma planilha específica. Após a coleta o produtor ou outra parte envolvida pode enviar os cartões para o endereço disponibilizado.



É direcionado para contribuir na seleção das melhores fêmeas nos diversos plantéis do Brasil de forma ágil e precisa. A base de análise é toda fundamentada no banco de dados da CDCB (Council on Dairy Cattle Breeding). Os resultados podem ser comparados com qualquer outro que esteja nesta mesma base.





SSGEN É DISPONIBILIZADO EM DUAS VERSÕES

SSGEN PRO: MAIS DE 50 CARACTERÍSTICAS + A2
SSGEN: 15 CARACTERÍSTICAS + A2

SELECT SIRES

MAIS INFORMAÇÕES COM UM CONSULTOR GENÉTICO DA SELECT SIRES

SELECT SIRES **DO BRASIL** www.selectsires.com.br

Rua São Nicolau, 230-Pavilhão 6B | Bairro Stª Maria Goretti - cep 91030-230 | Porto Alegre-RS | Fone: 55 51 3222.9688

@selectsiresdobrasil selectsiresbrasil selectsiresdobrasil selectsiresdobrasil



Avó Paterna: Fustead Mogul Lilac-ET

007H013711

Draco

LYLAS X KINGPIN X SUPERSIRE

Nascimento: 01/05/2016
Reg: H08403133735683

99% RHA-I | aAa: N/A | DMS: 234
Beta-Casein: A1A2 | Kappa-Casein: N/A
Beta-Lactoglobulin: N/A
Haplótipos: HH1T HH2T HH3T HH4T HH5T HH6T

S-S-I LYLAS **DRACO**-ET



Irmã: Plain Knoll Lylas 1345-ETRSID

Pai: Fustead Tango Lylas-ET
Mãe: S-S-I Kingpin Mami 10978-ET (GP-83-VG-MS)

Avô: Kerndtway Kingpin-ET (EX-92)
Avó: S-S-I Sprsire Mabel 8828-ET (VG-85-VG-MS-DOM)

Bisavô: Seagull-Bay Supersire-ET (EX-90-GM)
Bisavó: S-S-I Snow Malena 7514-ET (GP-80-DOM)

CDCB - PRODUÇÃO (PTA)	
Leite (lbs) | % Conf.:	+1.454 | 82
Proteína (lbs) 1%	+42 | -0.01
Gordura (lbs) 1%	+70 | +0.05
Filhas | Rebanhos	0 | 0
Feed Saved | % Conf.:	-203 | 45

ÍNDICES	
GTPI ™	+2.576
Mérito Líquido (S)	+489
Mérito Pastejo (S)	+464
HHP (S) ™	+600
DWP (S)	0

CDCB - TIPO (PTA)	
Tipo | % Conf.:	+1.18 | 81
Filhas | Rebanhos	0 | 0
Composto Úbere	+0.69
Composto Corporal	+0.64
Composto P&P	+0.20

APTIDÃO	
Concepção do Touro | % Conf.: | Obs.	0 | 0 | 0
Células Somáticas | % Conf.:	2.74 | 78
Vida Produtiva | % Conf.:	+1.5 | 78
Índice de Prenhez das Filhas | % Conf.:	-0.8 | 77

FACILIDADE DE PARTO (PTA)	
Fácil Parto - touros | % Conf.: | Obs.	2.2 | 63 | 0
Fácil Parto - filhas | % Conf.: | Obs. | F	2.5 | 62 | 0 | 0
Natimortos - touros | % Conf.: | Obs.	6.7 | 60 | 0
Natimortos - filhas | % Conf.: | Obs. | F	5.5 | 60 | 0 | 0

DEZEMBRO 2021 - CDCB - STA GENÔMICO

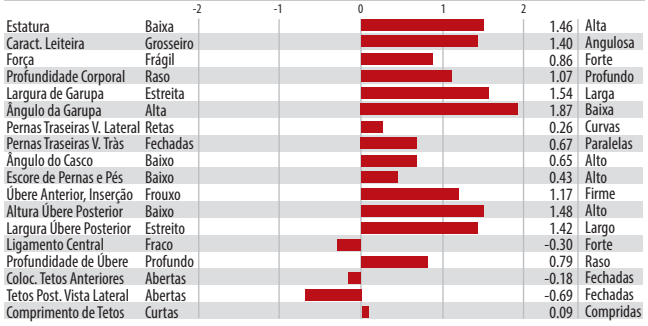

Estatura	Baixa	1.46	Alta
Caract. Leiteira	Grosseiro	1.40	Angulosa
Força	Frágil	0.86	Forte
Profundidade Corporal	Raso	1.07	Profundo
Largura de Garupa	Estreita	1.54	Larga
Ângulo da Garupa	Alta	1.87	Baixa
Pernas Traseiras V. Lateral	Retas	0.26	Curvas
Pernas Traseiras V. Tràs	Fechadas	0.67	Paralelas
Ângulo do Casco	Baixo	0.65	Alto
Escore de Pernas e Pés	Baixo	0.43	Alto
Úbere Anterior, Inserção	Frouxo	1.17	Firme
Altura Úbere Posterior	Baixo	1.48	Alto
Largura Úbere Posterior	Estreito	1.42	Largo
Ligamento Central	Fraco	-0.30	Forte
Profundidade de Úbere	Profundo	0.79	Raso
Coloc. Tetos Anteriores	Abertas	-0.18	Fechadas
Tetos Post. Vista Lateral	Abertas	-0.69	Fechadas
Comprimento de Tetos	Curtas	0.09	Compridas



Mãe: S-S-I Damars Midas 11034-ET (VG-87-VG-MS)

007H013695

Phineas

MALIBU X DAMARIS X SUPERSIRE

Nascimento: 29/04/2016
Reg: H08403131003562

99% RHA-I | aAa: N/A | 234,345
Beta-Casein: A1A2 | Kappa-Casein: N/A
Beta-Lactoglobulin: N/A
Haplótipos: HH1T HH2T HH3T HH4T HH5T HH6T

S-S-I MALIBU **PHINEAS**-ET



Avó: S-S-I Suprsire Miri 8679-ET

Pai: S-S-I Kingboy Malibu-ET
Mãe: S-S-I Damars Midas 11034-ET (VG-87-VG-MS)

Avô: S-S-I Sterling Damaris-ET
Avó: S-S-I Suprsire Miri 8679-ET (EX-90-EX-MS-GMD-DOM)

Bisavô: Seagull-Bay Supersire-ET (EX-90-GM)
Bisavó: S-S-I Bookem Modesto7269-ET (VG-87-VG-MS-DOM)

CDCB - PRODUÇÃO (PTA)	
Leite (lbs) | % Conf.:	+1.195 | 82
Proteína (lbs) | %	+37 | +0.00
Gordura (lbs) | %	+29 | +0.06
Filhas | Rebanhos	0 | 0
Feed Saved | % Conf.:	-255 | 47

ÍNDICES	
GTPI ™	+2.433
Mérito Líquido (S)	+390
Mérito Pastejo (S)	+381
HHP (S) ™	+592
DWP (S)	0

CDCB - TIPO (PTA)	
Tipo | % Conf.:	+0.63 | 81
Filhas | Rebanhos	0 | 0
Composto Úbere	+0.86
Composto Corporal	+1.49
Composto P&P	-0.62

APTIDÃO	
Concepção do Touro | % Conf.: | Obs.	0 | 0 | 0
Células Somáticas | % Conf.:	2.84 | 79
Vida Produtiva | % Conf.:	+2.8 | 78
Índice de Prenhez das Filhas | % Conf.:	+1.3 | 77

FACILIDADE DE PARTO (PTA)	
Fácil Parto - touros | % Conf.: | Obs.	2.4 | 70 | 1
Fácil Parto - filhas | % Conf.: | Obs. | F	2.4 | 70 | 0 | 0
Natimortos - touros | % Conf.: | Obs.	6.3 | 63 | 1
Natimortos - filhas | % Conf.: | Obs. | F	5.3 | 64 | 0 | 0

DEZEMBRO 2021 - CDCB - STA GENÔMICO

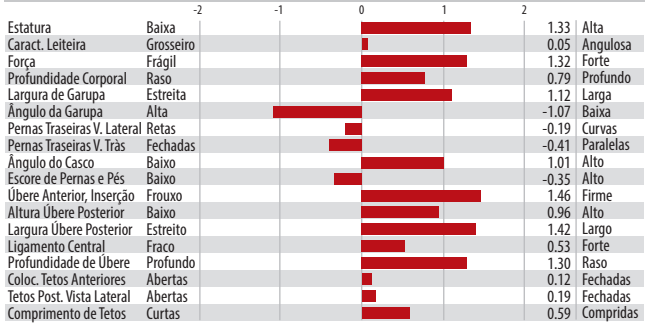

Estatura	Baixa	1.33	Alta
Caract. Leiteira	Grosseiro	0.05	Angulosa
Força	Frágil	1.32	Forte
Profundidade Corporal	Raso	0.79	Profundo
Largura de Garupa	Estreita	1.12	Larga
Ângulo da Garupa	Alta	-1.07	Baixa
Pernas Traseiras V. Lateral	Retas	-0.19	Curvas
Pernas Traseiras V. Tràs	Fechadas	-0.41	Paralelas
Ângulo do Casco	Baixo	1.01	Alto
Escore de Pernas e Pés	Baixo	-0.35	Alto
Úbere Anterior, Inserção	Frouxo	1.46	Firme
Altura Úbere Posterior	Baixo	0.96	Alto
Largura Úbere Posterior	Estreito	1.42	Largo
Ligamento Central	Fraco	0.53	Forte
Profundidade de Úbere	Profundo	1.30	Raso
Coloc. Tetos Anteriores	Abertas	0.12	Fechadas
Tetos Post. Vista Lateral	Abertas	0.19	Fechadas
Comprimento de Tetos	Curtas	0.59	Compridas



Mãe: S-S-I Dean Melyne 8538-ET (VG-87-EX-MS-GMD-DOM)

007H013369

Jupiter

MARIS X DEAN X ROBUST

Nascimento: 12/12/2014
Reg: H08403127943669

100% RHA-NA | aAa: N/A | DMS: 234
Beta-Casein: A1A2 | Kappa-Casein: N/A
Beta-Lactoglobulin: N/A
Haplótipos: HH1T HH2T HH3T HH4T HH5T HH6T

S-S-I MARIS **JUPITER**-ET

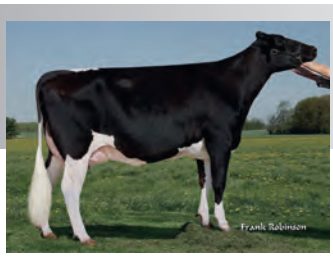

Bisavó: End-Road Bronco Meadow-ET

Pai: Four-Cal Maris-ET
Mãe: S-S-I Dean Melyne 8538-ET (VG-87-EX-MS-GMD-DOM)

Avô: Ronelee Super Dean-ET
Avó: S-S-I Robust Magic 7228-ET (VG-88-EX-MS-DOM)

Bisavô: Roylane Socra Robust-ET (VG-88-GM)
Bisavó: End-Road Bronco Meadow-ET (VG-87-VG-MS)

CDCB - PRODUÇÃO (PTA)	
Leite (lbs) | % Conf.:	+756 | 82
Proteína (lbs) 1%	+45 | +0.07
Gordura (lbs) 1%	+23 | -0.02
Filhas | Rebanhos	0 | 0
Feed Saved | % Conf.:	+131 | 44

ÍNDICES	
GTPI ™	+2.263
Mérito Líquido (S)	+354
Mérito Pastejo (S)	+297
HHP (S) ™	+469
DWP (S)	0

CDCB - TIPO (PTA)	
Tipo | % Conf.:	+0.03 | 80
Filhas | Rebanhos	0 | 0
Composto Úbere	+0.10
Composto Corporal	+0.71
Composto P&P	-0.08

APTIDÃO	
Concepção do Touro | % Conf.: | Obs.	0 | 0 | 0
Células Somáticas | % Conf.:	2.79 | 79
Vida Produtiva | % Conf.:	+0.8 | 78
Índice de Prenhez das Filhas | % Conf.:	-2.5 | 77

FACILIDADE DE PARTO (PTA)	
Fácil Parto - touros | % Conf.: | Obs.	2.5 | 62 | 0
Fácil Parto - filhas | % Conf.: | Obs. | F	3.0 | 60 | 0 | 0
Natimortos - touros | % Conf.: | Obs.	6.6 | 57 | 0
Natimortos - filhas | % Conf.: | Obs. | F	6.3 | 57 | 0 | 0

DEZEMBRO 2021 - CDCB - STA GENÔMICO

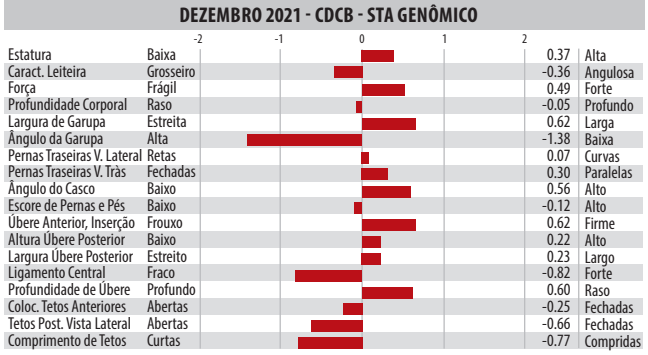

Estatura	Baixa	0.37	Alta
Caract. Leiteira	Grosseiro	-0.36	Angulosa
Força	Frágil	0.49	Forte
Profundidade Corporal	Raso	-0.05	Profundo
Largura de Garupa	Estreita	0.62	Larga
Ângulo da Garupa	Alta	-1.38	Baixa
Pernas Traseiras V. Lateral	Retas	0.07	Curvas
Pernas Traseiras V. Tràs	Fechadas	0.30	Paralelas
Ângulo do Casco	Baixo	0.56	Alto
Escore de Pernas e Pés	Baixo	-0.12	Alto
Úbere Anterior, Inserção	Frouxo	0.62	Firme
Altura Úbere Posterior	Baixo	0.22	Alto
Largura Úbere Posterior	Estreito	0.23	Largo
Ligamento Central	Fraco	-0.82	Forte
Profundidade de Úbere	Profundo	0.60	Raso
Coloc. Tetos Anteriores	Abertas	-0.25	Fechadas
Tetos Post. Vista Lateral	Abertas	-0.66	Fechadas
Comprimento de Tetos	Curtas	-0.77	Compridas



S-S-I Doc Neto-ET

009H014416

Neto

DOC X JEDI X MASSEY

Nascimento: 29/10/2017
Reg: H08403147853333

99% RHA-I | aAa: N/A | DMS: N/A
Beta-Casein: A1A2 | Kappa-Casein: BB
Beta-Lactoglobulin: AA
Haplótipos: HH1T HH2T HH3T HH4T HH5T HH6T

S-S-I DOC **NETO**-ET

Pai: Woodcrest King Doc (EX-90)
Mãe: Fly-Higher Jedi Havenot-ET (VG-86-VG-MS)

Avô: S-S-I Montross Jedi-ET (EX-93-GM)
Avó: Cookiecutter Masy Hashes-ET (VG-85-VG-MS)

Bisavô: Co-Op Bosside Massey-ET (GM)
Bisavó: Cookiecutter Mom Halo-ET (VG-88-EX-MS-DOM)



Mãe: Fly-Higher Jedi Havenot-ET (VG-86-VG-MS)

CDCB - PRODUÇÃO (PTA)	
Leite (lbs) | % Conf.:	+1.567 | 81
Proteína (lbs) 1%	+63 | +0.05
Gordura (lbs) 1%	+62 | +0.01
Filhas | Rebanhos	0 | 0
Feed Saved | % Conf.:	-44 | 46

ÍNDICES	
GTPI ™	+2.743
Mérito Líquido (S)	+676
Mérito Pastejo (S)	+623
HHP (S) ™	+662
DWP (S)	+548

CDCB - TIPO (PTA)	
Tipo | % Conf.:	+2.19 | 80
Filhas | Rebanhos	0 | 0
Composto Úbere	+1.64
Composto Corporal	-0.07
Composto P&P	+0.81

APTIDÃO	
Concepção do Touro | % Conf.: | Obs.	0 | 0 | 0
Células Somáticas | % Conf.:	3.06 | 78
Vida Produtiva | % Conf.:	+3.2 | 77
Índice de Prenhez das Filhas | % Conf.:	-1.3 | 76

FACILIDADE DE PARTO (PTA)	
Fácil Parto - touros | % Conf.: | Obs.	2.4 | 62 | 0
Fácil Parto - filhas | % Conf.: | Obs. | F	2.5 | 61 | 0 | 0
Natimortos - touros | % Conf.: | Obs.	6.5 | 60 | 0
Natimortos - filhas | % Conf.: | Obs. | F	5.7 | 60 | 0 | 0

DEZEMBRO 2021 - CDCB - STA GENÔMICO

Estatura	Baixa	2.24	Alta
Caract. Leiteira	Grosseiro	3.06	Angulosa
Força	Fragil	0.82	Forte
Profundidade Corporal	Raso	1.45	Profundo
Largura de Garupa	Estreita	0.87	Larga
Ângulo da Garupa	Alta	-0.33	Baixa
Pernas Traseiras V. Lateral	Retas	0.13	Curvas
Pernas Traseiras V. Tràs	Fechado	1.18	Paralelas
Ângulo do Casco	Baixo	1.54	Alto
Escore de Pernas e Pés	Baixo	1.21	Alto
Úbere Anterior, Inserção	Frouxo	1.52	Firme
Altura Úbere Posterior	Baixo	2.99	Alto
Largura Úbere Posterior	Estreito	3.27	Largo
Ligamento Central	Fraco	1.24	Forte
Profundidade de Úbere	Profundo	0.84	Raso
Coloc. Tetos Anteriores	Abertas	0.30	Fechadas
Tetos Post. Vista Lateral	Abertas	0.75	Fechadas
Comprimento de Tetos	Curtas	-0.07	Compridas

Bisavó Paterna: Ms Hovden Dolly-Rae-ET

007H014608

Alum

DOC X RUBICON X LIQUID GOLD

Nascimento: 18/01/2018
Reg: H08403147853565
Select Sires Inc., Plain City, OH

99% RHA-I | aAa: 324 | DMS: 234,123
Beta-Casein: A1A2 | Kappa-Casein: BE
Beta-Lactoglobulin: AB
Haplótipos: HH1T HH2T HH3T HH4T HH5T HH6T

S-S-I DOC **ALUM**

Pai: Woodcrest King Doc (EX-90)
Mãe: Mercedes Ts 9494-ET (GP-84)

Avô: Edg Rubicon-ET
Avó: T-Spruce Lgold 7871-ET (GP-83-DOM)

Bisavô: Generations Liquid Gold (EX-92)
Bisavó: Coyne-Farms Fbook Jaela-ET (VG-85)



Irmã: S-S-I Doc Have Not 8784-ET

CDCB - PRODUÇÃO (PTA)	
Leite (lbs) | % Conf.:	+1.045 | 82
Proteína (lbs) 1%	+49 | +0.06
Gordura (lbs) 1%	+82 | +0.14
Filhas | Rebanhos	0 | 0
Feed Saved | % Conf.:	-66 | 45

ÍNDICES	
GTPI ™	+2.803
Mérito Líquido (S)	+712
Mérito Pastejo (S)	+682
HHP (S) ™	+704
DWP (S)	+582

CDCB - TIPO (PTA)	
Tipo | % Conf.:	+2.21 | 81
Filhas | Rebanhos	0 | 0
Composto Úbere	+1.27
Composto Corporal	+0.51
Composto P&P	+1.43

APTIDÃO	
Concepção do Touro | % Conf.: | Obs.	+1.5 | 88 | 1.989
Células Somáticas | % Conf.:	3.09 | 79
Vida Produtiva | % Conf.:	+3.3 | 78
Índice de Prenhez das Filhas | % Conf.:	-0.3 | 77

FACILIDADE DE PARTO (PTA)	
Fácil Parto - touros | % Conf.: | Obs.	2.2 | 90 | 442
Fácil Parto - filhas | % Conf.: | Obs. | F	2.0 | 70 | 0 | 0
Natimortos - touros | % Conf.: | Obs.	6.6 | 83 | 439
Natimortos - filhas | % Conf.: | Obs. | F	4.6 | 64 | 0 | 0

DEZEMBRO 2021 - CDCB - STA GENÔMICO

Estatura	Baixa	2.17	Alta
Caract. Leiteira	Grosseiro	2.54	Angulosa
Força	Fragil	1.15	Forte
Profundidade Corporal	Raso	1.53	Profundo
Largura de Garupa	Estreita	1.51	Larga
Ângulo da Garupa	Alta	0.64	Baixa
Pernas Traseiras V. Lateral	Retas	0.70	Curvas
Pernas Traseiras V. Tràs	Fechado	2.12	Paralelas
Ângulo do Casco	Baixo	1.45	Alto
Escore de Pernas e Pés	Baixo	1.73	Alto
Úbere Anterior, Inserção	Frouxo	0.92	Firme
Altura Úbere Posterior	Baixo	2.24	Alto
Largura Úbere Posterior	Estreito	3.00	Largo
Ligamento Central	Fraco	1.80	Forte
Profundidade de Úbere	Profundo	0.39	Raso
Coloc. Tetos Anteriores	Abertas	1.46	Fechadas
Tetos Post. Vista Lateral	Abertas	1.72	Fechadas
Comprimento de Tetos	Curtas	0.41	Compridas



Siemers Doc Handsome-ET

007H014734

Handsome

DOC X MONTEREY X MOGUL

Nascimento: 03/12/2017
Reg: H08403144883164
Siemers Holstein Farms, Inc., Newton, WI

99% RHA-I | aAa: 234 | DMS: 123,126
Beta-Casein: A1A2 | Kappa-Casein: AB
Beta-Lactoglobulin: AB
Haplótipos: HH1T HH2T HH3T HH4T HH5T HH6T

SIEMERS DOC **HANDSOME**-ET

Pai: Woodcrest King Doc (EX-90)
Mãe: Siemers Monterey Hanan-ET (VG-85-VG-MS)

Avô: View-Home Monterey-ET
Avó: Cookiecutter Mog Hanker-ET (EX-94-2E-EX-MS-GMD-DOM)

Bisavô: Mountfield Ssi Dcy Mogul-ET (EX-93-GM)
Bisavó: Cookiecutter Mom Halo-ET (VG-88-EX-MS-DOM)

CDCB - PRODUÇÃO (PTA)	
Leite (lbs) | % Conf.:	+1.143 | 82
Proteína (lbs) 1%	+45 | +0.03
Gordura (lbs) 1%	+71 | +0.09
Filhas | Rebanhos	0 | 0
Feed Saved | % Conf.:	-47 | 45

ÍNDICES	
GTPI ™	+2.703
Mérito Líquido (S)	+535
Mérito Pastejo (S)	+471
HHP (S) ™	+515
DWP (S)	+348

CDCB - TIPO (PTA)	
Tipo | % Conf.:	+3.29 | 81
Filhas | Rebanhos	0 | 0
Composto Úbere	+2.56
Composto Corporal	+0.22
Composto P&P	+1.68

APTIDÃO	
Concepção do Touro | % Conf.: | Obs.	+0.1 | 96 | 5.645
Células Somáticas | % Conf.:	3.09 | 79
Vida Produtiva | % Conf.:	+1.4 | 78
Índice de Prenhez das Filhas | % Conf.:	-2.8 | 77

FACILIDADE DE PARTO (PTA)	
Fácil Parto - touros | % Conf.: | Obs.	2.7 | 96 | 1.456
Fácil Parto - filhas | % Conf.: | Obs. | F	2.2 | 70 | 0 | 0
Natimortos - touros | % Conf.: | Obs.	6.3 | 90 | 1.390
Natimortos - filhas | % Conf.: | Obs. | F	5.4 | 63 | 0 | 0



Filha: Luncrest Handsome Art-2266

DEZEMBRO 2021 - CDCB - STA GENÔMICO

Estatura	Baixa	3.18	Alta
Caract. Leiteira	Grosseiro	3.98	Angulosa
Força	Fragil	1.10	Forte
Profundidade Corporal	Raso	2.15	Profundo
Largura de Garupa	Estreita	2.32	Larga
Ângulo da Garupa	Alta	-0.71	Baixa
Pernas Traseiras V. Lateral	Retas	1.49	Curvas
Pernas Traseiras V. Tràs	Fechado	2.18	Paralelas
Ângulo do Casco	Baixo	2.28	Alto
Escore de Pernas e Pés	Baixo	2.29	Alto
Úbere Anterior, Inserção	Frouxo	2.91	Firme
Altura Úbere Posterior	Baixo	3.93	Alto
Largura Úbere Posterior	Estreito	4.10	Largo
Ligamento Central	Fraco	2.79	Forte
Profundidade de Úbere	Profundo	1.82	Raso
Coloc. Tetos Anteriores	Abertas	2.20	Fechadas
Tetos Post. Vista Lateral	Abertas	2.78	Fechadas
Comprimento de Tetos	Curtas	0.35	Compridas

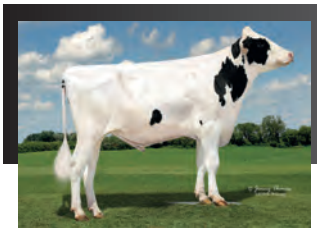

Siemers Doc Hanford-ET

007H014838

Hanford

DOC X MONTEREY X MOGUL

Nascimento: 13/02/2018
Reg: H08403148093471
Siemers Holstein Farms, Inc., Newton, WI

99% RHA-I | aAa: 243 | DMS: 126,123
Beta-Casein: A1A1 | Kappa-Casein: BE
Beta-Lactoglobulin: AB
Haplótipos: HH1T HH2T HH3T HH4T HH5T HH6T

SIEMERS DOC **HANFORD**-ET

Pai: Woodcrest King Doc (EX-90)
Mãe: Siemers Monterey Hanan-ET (VG-85-VG-MS)

Avô: View-Home Monterey-ET
Avó: Cookiecutter Mog Hanker-ET (EX-94-2E-EX-MS-GMD-DOM)

Bisavô: Mountfield Ssi Dcy Mogul-ET (EX-93-GM)
Bisavó: Cookiecutter Mom Halo-ET (VG-88-EX-MS-DOM)

CDCB - PRODUÇÃO (PTA)	
Leite (lbs) | % Conf.:	+650 | 82
Proteína (lbs) 1%	+29 | +0.03
Gordura (lbs) 1%	+51 | +0.09
Filhas | Rebanhos	0 | 0
Feed Saved | % Conf.:	-8 | 45

ÍNDICES	
GTPI ™	+2.623
Mérito Líquido (S)	+431
Mérito Pastejo (S)	+401
HHP (S) ™	+420
DWP (S)	+249

CDCB - TIPO (PTA)	
Tipo | % Conf.:	+3.53 | 81
Filhas | Rebanhos	0 | 0
Composto Úbere	+2.98
Composto Corporal	-0.06
Composto P&P	+1.28

APTIDÃO	
Concepção do Touro | % Conf.: | Obs.	+1.6 | 93 | 3.240
Células Somáticas | % Conf.:	3.09 | 79
Vida Produtiva | % Conf.:	+1.6 | 78
Índice de Prenhez das Filhas | % Conf.:	-1.4 | 77

FACILIDADE DE PARTO (PTA)	
Fácil Parto - touros | % Conf.: | Obs.	2.4 | 94 | 675
Fácil Parto - filhas | % Conf.: | Obs. | F	2.1 | 70 | 0 | 0
Natimortos - touros | % Conf.: | Obs.	6.9 | 88 | 577
Natimortos - filhas | % Conf.: | Obs. | F	5.8 | 64 | 0 | 0



avó: Cookiecutter Mog Hanker-ET (EX-94-2E-EX-MS-GMD-DOM)

DEZEMBRO 2021 - CDCB - STA GENÔMICO

Estatura	Baixa	2.84	Alta
Caract. Leiteira	Grosseiro	3.81	Angulosa
Força	Fragil	0.74	Forte
Profundidade Corporal	Raso	1.74	Profundo
Largura de Garupa	Estreita	2.40	Larga
Ângulo da Garupa	Alta	-1.47	Baixa
Pernas Traseiras V. Lateral	Retas	2.10	Curvas
Pernas Traseiras V. Tràs	Fechado	1.63	Paralelas
Ângulo do Casco	Baixo	1.80	Alto
Escore de Pernas e Pés	Baixo	1.93	Alto
Úbere Anterior, Inserção	Frouxo	3.40	Firme
Altura Úbere Posterior	Baixo	4.35	Alto
Largura Úbere Posterior	Estreito	4.27	Largo
Ligamento Central	Fraco	2.99	Forte
Profundidade de Úbere	Profundo	2.29	Raso
Coloc. Tetos Anteriores	Abertas	2.13	Fechadas
Tetos Post. Vista Lateral	Abertas	2.59	Fechadas
Comprimento de Tetos	Curtas	0.66	Compridas



Kings-Ransom D Cadillac-ET

007H015634

Cadillac

DOC X KINGBOY X MOGUL

Nascimento: 16/02/2020
Reg: H08403208782414
Kings-Ransom Farm LLC, Schuylerville, NY

99% RHA-I | aAa: 234 | DMS: 126,123
Beta-Casein: A1A2 | Kappa-Casein: AB
Beta-Lactoglobulin: AA
Haplótipos: HH1T HH2T HH3T HH4T HH5T HH6T

KINGS-RANSOM D **CADILLAC**-ET

Pai: Woodcrest King Doc (EX-90)
Mãe: Kings-Ransom Canteloupes-ET (VG-88-EX-MS)

Avô: Morningview Mcc Kingboy-ET (EX-92)
Avó: Kings-Ransom Mg Cleavage-ET (EX-95-EX-MS-DOM)

Bisavô: Mountfield Ssi Dcy Mogul-ET (EX-93-GM)
Bisavó: Golden-Oaks Gwyn Classy-ET (EX-92-EX-MS)



Mãe: Kings-Ransom Canteloupes-ET (VG-88-EX-MS)

CDCB - PRODUÇÃO (PTA)	
Leite (lbs) | % Conf.:	+960 | 82
Proteína (lbs) 1%	+31 | +0.00
Gordura (lbs) 1%	+55 | +0.06
Filhas | Rebanhos	0 | 0
Feed Saved | % Conf.:	-36 | 45

ÍNDICES	
GTPI ™	+2.633
Mérito Líquido (S)	+424
Mérito Pastejo (S)	+415
HHP (S) ™	+460
DWP (S)	+162

CDCB - TIPO (PTA)	
Tipo | % Conf.:	+3.37 | 81
Filhas | Rebanhos	0 | 0
Composto Úbere	+2.75
Composto Corporal	+0.42
Composto P&P	+1.47

APTIDÃO	
Concepção do Touro | % Conf.: | Obs.	+1.1 | 63 | 446
Células Somáticas | % Conf.:	3.03 | 78
Vida Produtiva | % Conf.:	+1.2 | 77
Índice de Prenhez das Filhas | % Conf.:	-0.7 | 77

FACILIDADE DE PARTO (PTA)	
Fácil Parto - touros | % Conf.: | Obs.	2.7 | 63 | 0
Fácil Parto - filhas | % Conf.: | Obs. | F	2.1 | 61 | 0 | 0
Natimortos - touros | % Conf.: | Obs.	7.1 | 60 | 0
Natimortos - filhas | % Conf.: | Obs. | F	5.1 | 60 | 0 | 0

DEZEMBRO 2021 - CDCB - STA GENÔMICO

		-2 -1 0 1 2		
Estatura	Baixa		3.07	Alta
Caract. Leiteira	Grosseiro		3.73	Angulosa
Força	Fragil		1.18	Forte
Profundidade Corporal	Raso		2.12	Profundo
Largura de Garupa	Estreita		2.61	Larga
Ângulo da Garupa	Alta		0.25	Baixa
Pernas Traseiras V. Lateral	Retas		1.54	Curvas
Pernas Traseiras V. Tràs	Fechado		2.01	Paralelas
Ângulo do Casco	Baixo		2.08	Alto
Escore de Pernas e Pés	Baixo		2.06	Alto
Úbere Anterior, Inserção	Frouxo		3.49	Firme
Altura Úbere Posterior	Baixo		3.90	Alto
Largura Úbere Posterior	Estreito		4.22	Largo
Ligamento Central	Fraco		2.26	Forte
Profundidade de Úbere	Profundo		2.21	Raso
Coloc. Tetos Anteriores	Abertas		2.41	Fechadas
Tetos Post. Vista Lateral	Abertas		2.28	Fechadas
Comprimento de Tetos	Curtas		0.61	Compridas



Siemers Exc Hanans 31753-ET

007H015325

Hanans

EXCALIBUR X DOC X MONTEREY

Nascimento: 30/06/2019
Reg: H08403143986722
Siemers Holstein Farms Inc., Newton, WI

99% RHA-I | aAa: 231 | DMS: 126,246
Beta-Casein: A2A2 | Kappa-Casein: BB
Beta-Lactoglobulin: BB
Haplótipos: HH1T HH2T HH3T HH4T HH5T HH6T

SIEMERS EXC **HANANS** 31753-ET

Pai: Sandy-Valley Kr Excalibur
Mãe: Siemers Doc Hanan 28286-ET (EX-92-EX-MS)

Avô: Woodcrest King Doc (EX-90)
Avó: Siemers Monterey Hanan-ET (VG-85-VG-MS)

Bisavô: View-Home Monterey-ET
Bisavó: Cookiecutter Mog Hanker-ET (EX-94-2E-EX-MS-GMD-DOM)



Mãe: Siemers Doc Hanan 28286-ET (EX-92-EX-MS) FOTO 01

CDCB - PRODUÇÃO (PTA)	
Leite (lbs) | % Conf.:	+380 | 81
Proteína (lbs) 1%	+38 | +0.09
Gordura (lbs) 1%	+78 | +0.22
Filhas | Rebanhos	0 | 0
Feed Saved | % Conf.:	-196 | 43

ÍNDICES	
GTPI ™	+2.834
Mérito Líquido (S)	+578
Mérito Pastejo (S)	+509
HHP (S) ™	+687
DWP (S)	+521

CDCB - TIPO (PTA)	
Tipo | % Conf.:	+3.92 | 79
Filhas | Rebanhos	0 | 0
Composto Úbere	+2.97
Composto Corporal	+1.55
Composto P&P	+2.07

APTIDÃO	
Concepção do Touro | % Conf.: | Obs.	+1.2 | 82 | 1.215
Células Somáticas | % Conf.:	2.80 | 77
Vida Produtiva | % Conf.:	+2.3 | 75
Índice de Prenhez das Filhas | % Conf.:	-2.0 | 74

FACILIDADE DE PARTO (PTA)	
Fácil Parto - touros | % Conf.: | Obs.	2.9 | 86 | 166
Fácil Parto - filhas | % Conf.: | Obs. | F	2.2 | 71 | 0 | 0
Natimortos - touros | % Conf.: | Obs.	6.9 | 78 | 152
Natimortos - filhas | % Conf.: | Obs. | F	5.0 | 64 | 0 | 0

DEZEMBRO 2021 - CDCB - STA GENÔMICO

		-2 -1 0 1 2		
Estatura	Baixa		3.74	Alta
Caract. Leiteira	Grosseiro		3.01	Angulosa
Força	Fragil		1.99	Forte
Profundidade Corporal	Raso		2.46	Profundo
Largura de Garupa	Estreita		2.81	Larga
Ângulo da Garupa	Alta		-1.27	Baixa
Pernas Traseiras V. Lateral	Retas		0.29	Curvas
Pernas Traseiras V. Tràs	Fechado		2.82	Paralelas
Ângulo do Casco	Baixo		2.95	Alto
Escore de Pernas e Pés	Baixo		2.65	Alto
Úbere Anterior, Inserção	Frouxo		3.85	Firme
Altura Úbere Posterior	Baixo		4.36	Alto
Largura Úbere Posterior	Estreito		4.50	Largo
Ligamento Central	Fraco		2.23	Forte
Profundidade de Úbere	Profundo		2.75	Raso
Coloc. Tetos Anteriores	Abertas		2.26	Fechadas
Tetos Post. Vista Lateral	Abertas		2.15	Fechadas
Comprimento de Tetos	Curtas		-0.43	Compridas

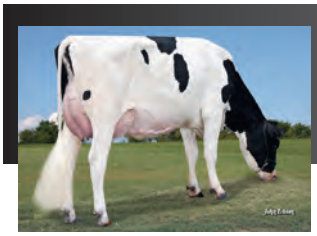

Avó Paterna: Plain-Knoll Mogul Mariah

007HO14296

Fate

KING ROYAL X JOSUPER X MCCUTCHEN

Nascimento: 03/02/2017
Reg: H08403132971289

99% RHA-I | aAa: N/A | DMS: 246,456
Beta-Casein: A1A2 | Kappa-Casein: BE
Beta-Lactoglobulin: BB
Haplótipos: HH1T HH2T HH3T HH4T HH5T HH6T

PENN-ENGLAND **FATE** 1294-ET

Pai: Plain-Knoll King Royal-ET (VG-86)
Mãe: Penn-England Gifian11821-ET (EX-90-VG-MS-DOM)

Avô: Uecker Supersire Josuper-ET
Avó: Penn-England Gifian 0066-ET (GP-83)

Bisavô: De-Su Bkm McCutchen 1174-ET (EX-93-GM)
Bisavó: Penn-England Gifian 7413 (VG-85-VG-MS-DOM)

CDCB - PRODUÇÃO (PTA)	
Leite (lbs) | % Conf.:	+1.134 | 82
Proteína (lbs) 1%	+44 | +0.03
Gordura (lbs) 1%	+57 | +0.05
Filhas | Rebanhos	0 | 0
Feed Saved | % Conf.:	-166 | 46

ÍNDICES	
GTPI ™	+2.647
Mérito Líquido (S)	+598
Mérito Pastejo (S)	+536
HHP (S) ™	+575
DWP (S)	+357

CDCB - TIPO (PTA)	
Tipo | % Conf.:	+1.47 | 81
Filhas | Rebanhos	0 | 0
Composto Úbere	+1.39
Composto Corporal	+0.74
Composto P&P	+0.60

APTIDÃO	
Concepção do Touro | % Conf.: | Obs.	0 | 0 | 0
Células Somáticas | % Conf.:	2.91 | 79
Vida Produtiva | % Conf.:	+3.5 | 78
Índice de Prenhez das Filhas | % Conf.:	-0.6 | 77

FACILIDADE DE PARTO (PTA)	
Fácil Parto - touros | % Conf.: | Obs.	2.7 | 63 | 0
Fácil Parto - filhas | % Conf.: | Obs. | F	1.9 | 62 | 0 | 0
Natimortos - touros | % Conf.: | Obs.	5.6 | 60 | 0
Natimortos - filhas | % Conf.: | Obs. | F	2.8 | 60 | 0 | 0



Irmã: Raspberry King Royal 4321-ETRAHD

DEZEMBRO 2021 - CDCB - STA GENÔMICO

Estatura	Baixa	1.37	Alta
Caract. Leiteira	Grosseiro	0.55	Angulosa
Força	Fragil	0.69	Forte
Profundidade Corporal	Raso	0.44	Profundo
Largura de Garupa	Estreita	0.90	Larga
Ângulo da Garupa	Alta	-1.13	Baixa
Pernas Traseiras V. Lateral	Retas	-0.92	Curvas
Pernas Traseiras V. Tràs	Fechado	0.84	Paralelas
Ângulo do Casco	Baixo	0.96	Alto
Escore de Pernas e Pés	Baixo	0.87	Alto
Úbere Anterior, Inserção	Frouxo	1.51	Firme
Altura Úbere Posterior	Baixo	2.15	Alto
Largura Úbere Posterior	Estreito	2.33	Largo
Ligamento Central	Fraco	1.12	Forte
Profundidade de Úbere	Profundo	0.87	Raso
Coloc. Tetos Anteriores	Abertas	0.81	Fechadas
Tetos Post. Vista Lateral	Abertas	0.79	Fechadas
Comprimento de Tetos	Curtas	-0.81	Compridas



S-S-I Kingboy Supersire 9472

009HO4007

Barao

KINGBOY X SUPERSIRE X MAN-O-MAN

Nascimento: 06/09/2015
Reg: HOBRA149689

aAa: N/A | DMS: N/A
Beta-Casein: N/A | Kappa-Casein: N/A
Beta-Lactoglobulin: N/A
Haplótipos: HH1T HH2T HH3T HH4T HH5T HH6T

S-S-I KINGBOY SUPERSIRE 9472

Pai: Morningview Mcc Kingboy-ET (EX-92)
Mãe: Wcd-Zbw Supersire Lace-ET (VG-87-VG-MS-DOM)

Avô: Seagull-Bay Supersire-ET (EX-90-GM)
Avó: Freurehaven Labelle (EX-90-EX-MS)

Bisavô: Long-Langs Oman Oman-ET (VG-85-GM)
Bisavó: Freurehaven Shottle Lautella (VG-89-VG-MS)

CDCB - PRODUÇÃO (PTA)	
Leite (lbs) | % Conf.:	+754 | 82
Proteína (lbs) 1%	+26 | +0.01
Gordura (lbs) 1%	+44 | +0.05
Filhas | Rebanhos	0 | 0
Feed Saved | % Conf.:	-429 | 49

ÍNDICES	
GTPI ™	+2.269
Mérito Líquido (S)	+143
Mérito Pastejo (S)	+143
HHP (S) ™	+327
DWP (S)	0

CDCB - TIPO (PTA)	
Tipo | % Conf.:	+0.96 | 81
Filhas | Rebanhos	0 | 0
Composto Úbere	+0.68
Composto Corporal	+1.77
Composto P&P	-0.94

APTIDÃO	
Concepção do Touro | % Conf.: | Obs.	0 | 0 | 0
Células Somáticas | % Conf.:	2.80 | 79
Vida Produtiva | % Conf.:	-0.9 | 78
Índice de Prenhez das Filhas | % Conf.:	-0.6 | 78

FACILIDADE DE PARTO (PTA)	
Fácil Parto - touros | % Conf.: | Obs.	2.5 | 63 | 0
Fácil Parto - filhas | % Conf.: | Obs. | F	2.0 | 62 | 0 | 0
Natimortos - touros | % Conf.: | Obs.	6.0 | 61 | 0
Natimortos - filhas | % Conf.: | Obs. | F	4.7 | 61 | 0 | 0



Mãe: Wcd-Zbw Supersire Lace-ET (VG-87-VG-MS-DOM

DEZEMBRO 2021 - CDCB - STA GENÔMICO

Estatura	Baixa	1.82	Alta
Caract. Leiteira	Grosseiro	0.72	Angulosa
Força	Fragil	1.80	Forte
Profundidade Corporal	Raso	1.61	Profundo
Largura de Garupa	Estreita	1.56	Larga
Ângulo da Garupa	Alta	-0.23	Baixa
Pernas Traseiras V. Lateral	Retas	0.79	Curvas
Pernas Traseiras V. Tràs	Fechado	-0.82	Paralelas
Ângulo do Casco	Baixo	0.31	Alto
Escore de Pernas e Pés	Baixo	-0.42	Alto
Úbere Anterior, Inserção	Frouxo	1.03	Firme
Altura Úbere Posterior	Baixo	1.60	Alto
Largura Úbere Posterior	Estreito	1.95	Largo
Ligamento Central	Fraco	0.64	Forte
Profundidade de Úbere	Profundo	0.54	Raso
Coloc. Tetos Anteriores	Abertas	-0.25	Fechadas
Tetos Post. Vista Lateral	Abertas	-0.14	Fechadas
Comprimento de Tetos	Curtas	1.67	Compridas



Avó Paterna: Pine-Tree SSI 9839 3412-ET (GP-82-VG-MS)

007H015892

Strata

GAMEDAY X RENEGADE X ACHIEVER

Nascimento: 18/03/2021
Reg: H08403219743071
Select Sires, Inc., Plain City, OH

99% RHA-I | aAa: N/A | DMS: N/A
Beta-Casein: A2A2 | Kappa-Casein: AB
Beta-Lactoglobulin: AB
Haplótipos: HH1T HH2T HH3T HH4T HH5T HH6T

S-S-I LARSACRES G **STRATA**-ET

Pai: Rmd-Dotterer Ssi Gameday-ET
Mãe: S-S-I Reneg Paula 12491-ET

Avô: S-S-I Pr Renegade-ET
Avó: Ms Ri-Val-Re Achvr Paula-ET (VG-87-VG-MS)

Bisavô: Abs Achiever-ET
Bisavó: Pine-Tree 9882 Prof 7009-ET (GP-82)



Bisavó Paterna: Endco Yoder L7933 9839-ET

CDCB - PRODUÇÃO (PTA)	
Leite (lbs) | % Conf.:	+1.219 | 79
Proteína (lbs) 1%	+48 | +0.03
Gordura (lbs) 1%	+114 | +0.23
Filhas | Rebanhos	0 | 0
Feed Saved | % Conf.:	+128 | 41

ÍNDICES	
GTPI™	+3.001
Mérito Líquido (S)	+1.043
Mérito Pastejo (S)	+1.003
HHP (S)™	+1.038
DWP (S)	+914

CDCB - TIPO (PTA)	
Tipo | % Conf.:	+1.02 | 78
Filhas | Rebanhos	0 | 0
Composto Úbere	+1.28
Composto Corporal	-0.49
Composto P&P	+0.80

APTIDÃO	
Concepção do Touro | % Conf.: | Obs.	0 | 0 | 0
Células Somáticas | % Conf.:	2.73 | 74
Vida Produtiva | % Conf.:	+5.8 | 73
Índice de Prenhez das Filhas | % Conf.:	+0.3 | 73

FACILIDADE DE PARTO (PTA)	
Fácil Parto - touros | % Conf.: | Obs.	2.9 | 62 | 0
Fácil Parto - filhas | % Conf.: | Obs. | F	2.8 | 57 | 0 | 0
Natimortos - touros | % Conf.: | Obs.	6.9 | 57 | 0
Natimortos - filhas | % Conf.: | Obs. | F	5.0 | 54 | 0 | 0

DEZEMBRO 2021 - CDCB - STA GENÔMICO

Estatura	Baixa	-0.46	Alta
Caract. Leiteira	Grosseiro	0.56	Angulosa
Força	Fragil	-0.18	Forte
Profundidade Corporal	Raso	-0.39	Profundo
Largura de Garupa	Estreita	-0.24	Larga
Ângulo da Garupa	Alta	-0.53	Baixa
Pernas Traseiras V. Lateral	Retas	0.54	Curvas
Pernas Traseiras V. Tràs	Fechado	0.87	Paralelas
Ângulo do Casco	Baixo	0.02	Alto
Escore de Pernas e Pés	Baixo	0.63	Alto
Úbere Anterior, Inserção	Frouxo	0.99	Firme
Altura Úbere Posterior	Baixo	1.61	Alto
Largura Úbere Posterior	Estreito	1.77	Largo
Ligamento Central	Fraco	0.60	Forte
Profundidade de Úbere	Profundo	0.25	Raso
Coloc. Tetos Anteriores	Abertas	0.71	Fechadas
Tetos Post. Vista Lateral	Abertas	0.92	Fechadas
Comprimento de Tetos	Curtas	-0.51	Compridas



Avó Paterna: Pine-Tree SSI 9839 3412-ET

007H016010

Delasco

GAMEDAY X ROME X DRAGO

Nascimento: 01/04/2021
H08403231304563
Select Sires, Inc., Plain City, OH

99% RHA-I | aAa: N/A | DMS: N/A
Beta-Casein: A1A2 | Kappa-Casein:AE
Beta-Lactoglobulin: AA
Haplótipos: HH1T HH2T HH3T HH4T HH5T HH6T

S-S-I GAMEDAY **DELASCO**-ET

Pai: Rmd-Dotterer Ssi Gameday-ET
Mãe: S-S-I Rome 4273 11305-ET

Avô: De-Su Frazzld Rome 14192-ET
Avó: Wake-Up Drago Extra 4273 (VG-85-VG-MS)

Bisavô: S-S-I Altadrago-ET
Bisavó: Wake-Up Silver Emblem 3709 (GP-82)



Bisavó Paterna: Endco Yoder L7933 9839-ET

CDCB - PRODUÇÃO (PTA)	
Leite (lbs) | % Conf.:	+1.038 | 79
Proteína (lbs) 1%	+40 | +0.03
Gordura (lbs) 1%	+106 | +0.23
Filhas | Rebanhos	0 | 0
Feed Saved | % Conf.:	+39 | 42

ÍNDICES	
GTPI™	+3.008
Mérito Líquido (S)	+938
Mérito Pastejo (S)	+933
HHP (S)™	+948
DWP (S)	+976

CDCB - TIPO (PTA)	
Tipo | % Conf.:	+1.78 | 77
Filhas | Rebanhos	0 | 0
Composto Úbere	+2.40
Composto Corporal	-0.67
Composto P&P	+1.00

APTIDÃO	
Concepção do Touro | % Conf.: | Obs.	0 | 0 | 0
Células Somáticas | % Conf.:	2.85 | 74
Vida Produtiva | % Conf.:	+4.9 | 73
Índice de Prenhez das Filhas | % Conf.:	+1.0 | 72

FACILIDADE DE PARTO (PTA)	
Fácil Parto - touros | % Conf.: | Obs.	2.7 | 62 | 0
Fácil Parto - filhas | % Conf.: | Obs. | F	3.5 | 57 | 0 | 0
Natimortos - touros | % Conf.: | Obs.	6.1 | 58 | 0
Natimortos - filhas | % Conf.: | Obs. | F	4.6 | 54 | 0 | 0

DEZEMBRO 2021 - CDCB - STA GENÔMICO

Estatura	Baixa	-0.07	Alta
Caract. Leiteira	Grosseiro	0.77	Angulosa
Força	Fragil	-0.36	Forte
Profundidade Corporal	Raso	-0.52	Profundo
Largura de Garupa	Estreita	0.06	Larga
Ângulo da Garupa	Alta	-0.51	Baixa
Pernas Traseiras V. Lateral	Retas	0.37	Curvas
Pernas Traseiras V. Tràs	Fechado	0.88	Paralelas
Ângulo do Casco	Baixo	0.67	Alto
Escore de Pernas e Pés	Baixo	0.94	Alto
Úbere Anterior, Inserção	Frouxo	2.64	Firme
Altura Úbere Posterior	Baixo	3.07	Alto
Largura Úbere Posterior	Estreito	2.74	Largo
Ligamento Central	Fraco	0.62	Forte
Profundidade de Úbere	Profundo	1.63	Raso
Coloc. Tetos Anteriores	Abertas	0.89	Fechadas
Tetos Post. Vista Lateral	Abertas	0.87	Fechadas
Comprimento de Tetos	Curtas	-0.92	Compridas



Avó Paterna: S-S-I Bg 9494 15395-ET

007H015906

Hall & Oats

S-S-I FANECA **HALL & OATS**-ET

FANECA X LEGACY X GOMES

Nascimento: 09/03/2021
Reg: H08403231304472
Select Sires, Inc., Plain City, OH

99% RHA-I | aAa: N/A | DMS: N/A
Beta-Casein: A2A2 | Kappa-Casein: AB
Beta-Lactoglobulin: AB
Haplótipos: HH1T HH2T HH3T HH4T HH5T HH6T

Pai: Badger Ssi Lucia Faneca-ET
Mãe: S-S-I Legacy 8672 10564-ET

Avô: Pine-Tree Cw Legacy-ET
Avó: S-S-I Gomes 7273 8672-ET

Bisavô: S-S-I Jedi Gomes-ET
Bisavó: S-S-I Midgard 10821 7273-ET (GP-83-VG-MS-DOM)



Tia Paterna: S-S-I La 28180 22861-ET

CDCB - PRODUÇÃO (PTA)	
Leite (lbs) | % Conf.:	+897 | 79
Proteína (lbs) 1%	+41 | +0.05
Gordura (lbs) 1%	+87 | +0.18
Filhas | Rebanhos	0 | 0
Feed Saved | % Conf.:	-21 | 41

ÍNDICES	
GTPI™	+2.938
Mérito Líquido (S)	+874
Mérito Pastejo (S)	+841
HHP (S)™	+950
DWP (S)	+830

CDCB - TIPO (PTA)	
Tipo | % Conf.:	+1.79 | 77
Filhas | Rebanhos	0 | 0
Composto Úbere	+2.16
Composto Corporal	-0.16
Composto P&P	+0.60

APTIDÃO	
Concepção do Touro | % Conf.: | Obs.	0 | 0 | 0
Células Somáticas | % Conf.:	2.71 | 74
Vida Produtiva | % Conf.:	+5.3 | 73
Índice de Prenhez das Filhas | % Conf.:	+0.5 | 72

FACILIDADE DE PARTO (PTA)	
Fácil Parto - touros | % Conf.: | Obs.	2.7 | 62 | 0
Fácil Parto - filhas | % Conf.: | Obs. | F	1.8 | 57 | 0 | 0
Natimortos - touros | % Conf.: | Obs.	5.6 | 58 | 0
Natimortos - filhas | % Conf.: | Obs. | F	3.6 | 54 | 0 | 0

DEZEMBRO 2021 - CDCB - STA GENÔMICO

Estatura	Baixa	0.91	Alta
Caract. Leiteira	Grosseiro	1.26	Angulosa
Força	Fragil	0.01	Forte
Profundidade Corporal	Raso	0.07	Profundo
Largura de Garupa	Estreita	1.21	Larga
Ângulo da Garupa	Alta	-0.05	Baixa
Pernas Traseiras V. Lateral	Retas	-0.05	Curvas
Pernas Traseiras V. Tràs	Fechado	0.78	Paralelas
Ângulo do Casco	Baixo	0.71	Alto
Escore de Pernas e Pés	Baixo	0.74	Alto
Úbere Anterior, Inserção	Frouxo	2.25	Firme
Altura Úbere Posterior	Baixo	2.63	Alto
Largura Úbere Posterior	Estreito	2.58	Largo
Ligamento Central	Fraco	1.89	Forte
Profundidade de Úbere	Profundo	2.06	Raso
Coloc. Tetos Anteriores	Abertas	1.99	Fechadas
Tetos Post. Vista Lateral	Abertas	2.12	Fechadas
Comprimento de Tetos	Curtas	-1.59	Compridas



S-S-I Forte Fernando-ET

009H015559

Fernando

S-S-I FORTE **FERNANDO**-ET

FORTE X MOOLA X LOPEZ

Nascimento: 12/06/2020
H08403215097689
Select Sires, Inc., Plain City, OH

99% RHA-I | aAa: N/A | DMS: N/A
Beta-Casein: A1A2 | Kappa-Casein:AB
Beta-Lactoglobulin: BB
Haplótipos: HH1T HH2T HH3T HH4T HH5T HH6T

Pai: Ocd Helix Forte-ET
Mãe: S-S-I Moola 8001 10061-ET (GP-81)

Avô: Melarry Frazzled Moola-ET
Avó: S-S-I Lopez 673 8001-ET (VG-88-EX-MS)

Bisavô: Oakfield Rubicon Lopez-ET (VG-87)
Bisavó: Plain-Knoll Kingboy 673-ET (VG-86-VG-MS)



Trisavó Paterna: Lars-Acres Felices Fame-ET

CDCB - PRODUÇÃO (PTA)	
Leite (lbs) | % Conf.:	+255 | 81
Proteína (lbs) 1%	+21 | +0.05
Gordura (lbs) 1%	+77 | +0.24
Filhas | Rebanhos	0 | 0
Feed Saved | % Conf.:	+43 | 43

ÍNDICES	
GTPI™	+2.726
Mérito Líquido (S)	+709
Mérito Pastejo (S)	+680
HHP (S)™	+752
DWP (S)	+715

CDCB - TIPO (PTA)	
Tipo | % Conf.:	+1.10 | 79
Filhas | Rebanhos	0 | 0
Composto Úbere	+1.83
Composto Corporal	-0.42
Composto P&P	+0.89

APTIDÃO	
Concepção do Touro | % Conf.: | Obs.	0 | 0 | 0
Células Somáticas | % Conf.:	2.71 | 77
Vida Produtiva | % Conf.:	+4.4 | 75
Índice de Prenhez das Filhas | % Conf.:	+0.6 | 75

FACILIDADE DE PARTO (PTA)	
Fácil Parto - touros | % Conf.: | Obs.	2.4 | 63 | 0
Fácil Parto - filhas | % Conf.: | Obs. | F	1.7 | 58 | 0 | 0
Natimortos - touros | % Conf.: | Obs.	6.5 | 60 | 0
Natimortos - filhas | % Conf.: | Obs. | F	3.8 | 56 | 0 | 0

DEZEMBRO 2021 - CDCB - STA GENÔMICO

Estatura	Baixa	-0.05	Alta
Caract. Leiteira	Grosseiro	-0.26	Angulosa
Força	Fragil	-0.64	Forte
Profundidade Corporal	Raso	-0.95	Profundo
Largura de Garupa	Estreita	0.04	Larga
Ângulo da Garupa	Alta	-1.27	Baixa
Pernas Traseiras V. Lateral	Retas	0.58	Curvas
Pernas Traseiras V. Tràs	Fechado	0.61	Paralelas
Ângulo do Casco	Baixo	0.83	Alto
Escore de Pernas e Pés	Baixo	0.88	Alto
Úbere Anterior, Inserção	Frouxo	2.08	Firme
Altura Úbere Posterior	Baixo	1.93	Alto
Largura Úbere Posterior	Estreito	1.20	Largo
Ligamento Central	Fraco	0.98	Forte
Profundidade de Úbere	Profundo	2.35	Raso
Coloc. Tetos Anteriores	Abertas	0.38	Fechadas
Tetos Post. Vista Lateral	Abertas	0.54	Fechadas
Comprimento de Tetos	Curtas	-0.55	Compridas



S-S-I PR Max Sidewinder-ET

009H015568

Sidewinder

S-S-I PR MAX **SIDEWINDER**-ET

MAXIMUS X HUSKY X FRAZZLED

Nascimento: 19/04/2020
Reg: H08403215761216
Select Sires, Inc., Plain City, OH

99% RHA-I | aAa: N/A | DMS: N/A
Beta-Casein: A2A2 | Kappa-Casein: AA
Beta-Lactoglobulin: AB
Haplótipos: HH1T HH2T HH3T HH4T HH5T HH6T

Pai: Rmd-Dotterer Ssi Maximus-ET
Mãe: Melarry Ssi Fndngo 12305-ET (VG-86-VG-MS)

Avô: Cookiecutter Lgnd Husky-ET (VG-87)
Avó: Melarry Frazzld Fandango-ET

Bisavô: Melarry Josuper Frazzled-ET
Bisavó: Melarry Balisto Farrah-ET (VG-85)



Avó Paterna: Pine-Tree SSI 9839 3412-ET

CDCB - PRODUÇÃO (PTA)	
Leite (lbs) | % Conf.:	+1.145 | 79
Proteína (lbs) 1%	+51 | +0.05
Gordura (lbs) 1%	+79 | +0.12
Filhas | Rebanhos	0 | 0
Feed Saved | % Conf.:	+275 | 43

ÍNDICES	
GTPI™	+2.881
Mérito Líquido (S)	+998
Mérito Pastejo (S)	+955
HHP (S)™	+974
DWP (S)	+874

CDCB - TIPO (PTA)	
Tipo | % Conf.:	+0.56 | 78
Filhas | Rebanhos	0 | 0
Composto Úbere	+1.27
Composto Corporal	-1.45
Composto P&P	+0.33

APTIDÃO	
Concepção do Touro | % Conf.: | Obs.	0 | 0 | 0
Células Somáticas | % Conf.:	2.78 | 75
Vida Produtiva | % Conf.:	+6.5 | 74
Índice de Prenhez das Filhas | % Conf.:	+0.5 | 73

FACILIDADE DE PARTO (PTA)	
Fácil Parto - touros | % Conf.: | Obs.	2.2 | 63 | 0
Fácil Parto - filhas | % Conf.: | Obs. | F	2.2 | 57 | 0 | 0
Natimortos - touros | % Conf.: | Obs.	5.6 | 60 | 0
Natimortos - filhas | % Conf.: | Obs. | F	4.4 | 54 | 0 | 0

DEZEMBRO 2021 - CDCB - STA GENÔMICO

Estatura	Baixa	-1.00	Alta
Caract. Leiteira	Grosseiro	0.13	Angulosa
Força	Fragil	-1.20	Forte
Profundidade Corporal	Raso	-1.25	Profundo
Largura de Garupa	Estreita	-1.17	Larga
Ângulo da Garupa	Alta	-0.06	Baixa
Pernas Traseiras V. Lateral	Retas	-0.47	Curvas
Pernas Traseiras V. Tràs	Fechado	-0.06	Paralelas
Ângulo do Casco	Baixo	0.61	Alto
Escore de Pernas e Pés	Baixo	0.12	Alto
Úbere Anterior, Inserção	Frouxo	1.17	Firme
Altura Úbere Posterior	Baixo	1.72	Alto
Largura Úbere Posterior	Estreito	1.35	Largo
Ligamento Central	Fraco	-0.32	Forte
Profundidade de Úbere	Profundo	0.25	Raso
Coloc. Tetos Anteriores	Abertas	0.70	Fechadas
Tetos Post. Vista Lateral	Abertas	0.19	Fechadas
Comprimento de Tetos	Curtas	-0.20	Compridas



Wilra Ssi Max Capacity-ET

009H015556

Capacity

WILRA SSI MAX **CAPACITY**-ET

MAXIMUS X MEDLEY X DELTA

Nascimento: 24/05/2020
H08403215097629
Wilra Farms Inc., Nashville, IL

99% RHA-I | aAa: N/A | DMS: N/A
Beta-Casein: A2A2 | Kappa-Casein:AB
Beta-Lactoglobulin: AB
Haplótipos: HH1T HH2T HH3T HH4T HH5T HH6T

Pai: Rmd-Dotterer Ssi Maximus-ET
Mãe: Wilra Medley 1622-ET

Avô: Abs Medley-ET
Avó: Wilra Delta 1093-ET

Bisavô: Mr Mogul Delta 1427-ET
Bisavó: Wilra Super Sire 605-ET



Avó Paterna: Pine-Tree SSI 9839 3412-ET

CDCB - PRODUÇÃO (PTA)	
Leite (lbs) | % Conf.:	+818 | 79
Proteína (lbs) 1%	+47 | +0.07
Gordura (lbs) 1%	+75 | +0.15
Filhas | Rebanhos	0 | 0
Feed Saved | % Conf.:	+171 | 42

ÍNDICES	
GTPI™	+2.892
Mérito Líquido (S)	+937
Mérito Pastejo (S)	+890
HHP (S)™	+975
DWP (S)	+1.013

CDCB - TIPO (PTA)	
Tipo | % Conf.:	+0.94 | 78
Filhas | Rebanhos	0 | 0
Composto Úbere	+1.95
Composto Corporal	-1.17
Composto P&P	+0.95

APTIDÃO	
Concepção do Touro | % Conf.: | Obs.	0 | 0 | 0
Células Somáticas | % Conf.:	2.85 | 75
Vida Produtiva | % Conf.:	+6.1 | 74
Índice de Prenhez das Filhas | % Conf.:	+0.3 | 73

FACILIDADE DE PARTO (PTA)	
Fácil Parto - touros | % Conf.: | Obs.	1.8 | 62 | 0
Fácil Parto - filhas | % Conf.: | Obs. | F	1.2 | 56 | 0 | 0
Natimortos - touros | % Conf.: | Obs.	5.8 | 59 | 0
Natimortos - filhas | % Conf.: | Obs. | F	4.3 | 54 | 0 | 0

DEZEMBRO 2021 - CDCB - STA GENÔMICO

Estatura	Baixa	-0.90	Alta
Caract. Leiteira	Grosseiro	0.13	Angulosa
Força	Fragil	-0.96	Forte
Profundidade Corporal	Raso	-1.09	Profundo
Largura de Garupa	Estreita	-0.74	Larga
Ângulo da Garupa	Alta	-0.27	Baixa
Pernas Traseiras V. Lateral	Retas	-0.68	Curvas
Pernas Traseiras V. Tràs	Fechado	0.72	Paralelas
Ângulo do Casco	Baixo	0.68	Alto
Escore de Pernas e Pés	Baixo	0.70	Alto
Úbere Anterior, Inserção	Frouxo	1.63	Firme
Altura Úbere Posterior	Baixo	2.19	Alto
Largura Úbere Posterior	Estreito	2.20	Largo
Ligamento Central	Fraco	0.85	Forte
Profundidade de Úbere	Profundo	1.05	Raso
Coloc. Tetos Anteriores	Abertas	0.94	Fechadas
Tetos Post. Vista Lateral	Abertas	0.85	Fechadas
Comprimento de Tetos	Curtas	-0.67	Compridas



Cookiecutter Harrisenna-ET

007H015721

Harrisenna

MAXIMUS X REASON X RUBICON

Nascimento: 17/05/2020
Reg: H08403212874275
Cookiecutter Holsteins, LLC, Hudson Falls, NY

99% RHA-I | aAa: 261 | DMS: 234,246
Beta-Casein: A1A2 | Kappa-Casein: AA
Beta-Lactoglobulin: AA
Haplótipos: HH1T HH2T HH3T HH4T HH5T HH6T

COOKIECUTTER **HARRISENNA**-ET

Pai: Rmd-Dotterer Ssi Maximus-ET
Mãe: Cookiecutter Hopelynn-ET (EX-90-EX-MS-DOM)

Avô: Blumenfeld Jedi Reason-ET
Avó: Cookiecutter Rubi Homey-ET (EX-91-EX-MS-DOM)

Bisavô: Edg Rubicon-ET
Bisavó: Cookiecutter Jacey Hacey-ET (VG-87-EX-MS-GMD-DOM)



Avó: Cookiecutter Rubi Homey-ET

CDCB - PRODUÇÃO (PTA)	
Leite (lbs) | % Conf.:	+1.114 | 80
Proteína (lbs) 1%	+58 | +0.08
Gordura (lbs) 1%	+95 | +0.18
Filhas | Rebanhos	0 | 0
Feed Saved | % Conf.:	+13 | 44

ÍNDICES	
GTPI ™	+2.981
Mérito Líquido (S)	+934
Mérito Pastejo (S)	+883
HHP (S) ™	+1.022
DWP (S)	+969

CDCB - TIPO (PTA)	
Tipo | % Conf.:	+1.88 | 78
Filhas | Rebanhos	0 | 0
Composto Úbere	+1.81
Composto Corporal	+0.17
Composto P&P	+0.90

APTIDÃO	
Concepção do Touro | % Conf.: | Obs.	0 | 0 | 0
Células Somáticas | % Conf.:	2.71 | 75
Vida Produtiva | % Conf.:	+4.8 | 74
Índice de Prenhez das Filhas | % Conf.:	-0.6 | 74

FACILIDADE DE PARTO (PTA)	
Fácil Parto - touros | % Conf.: | Obs.	1.9 | 63 | 0
Fácil Parto - filhas | % Conf.: | Obs. | F	1.6 | 57 | 0 | 0
Natimortos - touros | % Conf.: | Obs.	6.2 | 59 | 0
Natimortos - filhas | % Conf.: | Obs. | F	4.4 | 55 | 0 | 0

DEZEMBRO 2021 - CDCB - STA GENÔMICO

Estatura	Baixa	1.44	Alta
Caract. Leiteira	Grosseiro	1.50	Angulosa
Força	Fragil	0.63	Forte
Profundidade Corporal	Raso	0.82	Profundo
Largura de Garupa	Estreita	0.13	Larga
Ângulo da Garupa	Alta	-0.44	Baixa
Pernas Traseiras V. Lateral	Retas	-0.41	Curvas
Pernas Traseiras V. Tràs	Fechado	1.20	Paralelas
Ângulo do Casco	Baixo	1.56	Alto
Escore de Pernas e Pés	Baixo	1.10	Alto
Úbere Anterior, Inserção	Frouxo	2.05	Firme
Altura Úbere Posterior	Baixo	2.85	Alto
Largura Úbere Posterior	Estreito	2.75	Largo
Ligamento Central	Fraco	1.16	Forte
Profundidade de Úbere	Profundo	1.10	Raso
Coloc. Tetos Anteriores	Abertas	1.09	Fechadas
Tetos Post. Vista Lateral	Abertas	1.05	Fechadas
Comprimento de Tetos	Curtas	1.12	Compridas



Mãe: Ms Ri-Val-Re Achvr Paula-ET

007H015187

Kane

ZAREK X ACHIEVER X PROFIT

Nascimento: 07/07/2019
H08403207410514

99% RHA-I | aAa: N/A | DMS: N/A
Beta-Casein: A1A2 | Kappa-Casein:BE
Beta-Lactoglobulin: AA
Haplótipos: HH1T HH2T HH3T HH4T HH5T HH6T

S-S-I BG ZAREK **KANE**-ET

Pai: Peak Altazarek-ET
Mãe: Ms Ri-Val-Re Achvr Paula-ET (VG-87-VG-MS)

Avô: Abs Achiever-ET
Avó: Pine-Tree 9882 Prof 7009-ET (GP-82)

Bisavô: S-S-I Partyrock Profit-ET (VG-88-GM)
Bisavó: Ocd Supersire 9882-ET (VG-86-VG-MS-DOM)



Bisavó: Ocd Supersire 9882-ET

CDCB - PRODUÇÃO (PTA)	
Leite (lbs) | % Conf.:	+1.593 | 82
Proteína (lbs) 1%	+56 | +0.02
Gordura (lbs) 1%	+107 | +0.15
Filhas | Rebanhos	0 | 0
Feed Saved | % Conf.:	+27 | 43

ÍNDICES	
GTPI ™	+2.770
Mérito Líquido (S)	+851
Mérito Pastejo (S)	+752
HHP (S) ™	+836
DWP (S)	+949

CDCB - TIPO (PTA)	
Tipo | % Conf.:	+0.69 | 80
Filhas | Rebanhos	0 | 0
Composto Úbere	+0.57
Composto Corporal	-0.73
Composto P&P	+0.11

APTIDÃO	
Concepção do Touro | % Conf.: | Obs.	0 | 0 | 0
Células Somáticas | % Conf.:	2.81 | 78
Vida Produtiva | % Conf.:	+3.0 | 76
Índice de Prenhez das Filhas | % Conf.:	-3.3 | 75

FACILIDADE DE PARTO (PTA)	
Fácil Parto - touros | % Conf.: | Obs.	2.0 | 63 | 0
Fácil Parto - filhas | % Conf.: | Obs. | F	2.0 | 60 | 0 | 0
Natimortos - touros | % Conf.: | Obs.	5.4 | 59 | 0
Natimortos - filhas | % Conf.: | Obs. | F	5.1 | 58 | 0 | 0

DEZEMBRO 2021 - CDCB - STA GENÔMICO

Estatura	Baixa	0.60	Alta
Caract. Leiteira	Grosseiro	1.89	Angulosa
Força	Fragil	-0.08	Forte
Profundidade Corporal	Raso	0.36	Profundo
Largura de Garupa	Estreita	0.27	Larga
Ângulo da Garupa	Alta	0.39	Baixa
Pernas Traseiras V. Lateral	Retas	1.06	Curvas
Pernas Traseiras V. Tràs	Fechado	0.07	Paralelas
Ângulo do Casco	Baixo	-0.62	Alto
Escore de Pernas e Pés	Baixo	0.37	Alto
Úbere Anterior, Inserção	Frouxo	0.31	Firme
Altura Úbere Posterior	Baixo	1.11	Alto
Largura Úbere Posterior	Estreito	1.54	Largo
Ligamento Central	Fraco	0.20	Forte
Profundidade de Úbere	Profundo	-0.14	Raso
Coloc. Tetos Anteriores	Abertas	0.75	Fechadas
Tetos Post. Vista Lateral	Abertas	0.62	Fechadas
Comprimento de Tetos	Curtas	-0.66	Compridas

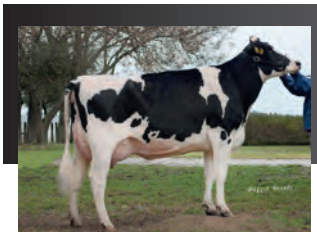

Bisavó Paterna: No-Fla Supersire 36090-ET

007H015193

Hot Topic

LIONEL X FORTUNE X YODER

Nascimento: 06/08/2019
Reg: H08403208823856

99% RHA-I | aAa: N/A | DMS: N/A
Beta-Casein: A1A2 | Kappa-Casein: AA
Beta-Lactoglobulin: AB
Haplótipos: HH1T HH2T HH3T HH4T HH5T HH6T

S-S-I LIONEL **HOT TOPIC**-ET

Pai: Mr T-Spruce Frazz Lionel-ET
Mãe: Finger Fortune 5600-ET (GP-83-VG-MS)

Avô: Progenesis Fortune
Avó: Finger Yoder Livy 4836-ET

Bisavô: Woodcrest Mogul Yoder-ET (EX-90-GM)
Bisavó: Finger Supersire 4337 (VG-87-VG-MS-GMD)



Irmã: Lars-Acres Lionel Halt

CDCB - PRODUÇÃO (PTA)	
Leite (lbs) | % Conf.:	+1.135 | 81
Proteína (lbs) 1%	+49 | +0.05
Gordura (lbs) 1%	+108 | +0.22
Filhas | Rebanhos	0 | 0
Feed Saved | % Conf.:	-78 | 43

ÍNDICES	
GTPI ™	+2.926
Mérito Líquido (S)	+891
Mérito Pastejo (S)	+868
HHP (S) ™	+938
DWP (S)	+670

CDCB - TIPO (PTA)	
Tipo | % Conf.:	+1.31 | 80
Filhas | Rebanhos	0 | 0
Composto Úbere	+1.31
Composto Corporal	+0.10
Composto P&P	+0.03

APTIDÃO	
Concepção do Touro | % Conf.: | Obs.	0 | 0 | 0
Células Somáticas | % Conf.:	2.83 | 77
Vida Produtiva | % Conf.:	+3.8 | 75
Índice de Prenhez das Filhas | % Conf.:	+0.2 | 74

FACILIDADE DE PARTO (PTA)	
Fácil Parto - touros | % Conf.: | Obs.	2.2 | 62 | 0
Fácil Parto - filhas | % Conf.: | Obs. | F	2.3 | 60 | 0 | 0
Natimortos - touros | % Conf.: | Obs.	5.5 | 59 | 0
Natimortos - filhas | % Conf.: | Obs. | F	4.5 | 58 | 0 | 0

DEZEMBRO 2021 - CDCB - STA GENÔMICO

Estatura	Baixa	0.96	Alta
Caract. Leiteira	Grosseiro	1.24	Angulosa
Força	Fragil	0.45	Forte
Profundidade Corporal	Raso	0.42	Profundo
Largura de Garupa	Estreita	0.62	Larga
Ângulo da Garupa	Alta	-0.81	Baixa
Pernas Traseiras V. Lateral	Retas	-1.52	Curvas
Pernas Traseiras V. Tràs	Fechado	0.30	Paralelas
Ângulo do Casco	Baixo	0.95	Alto
Escore de Pernas e Pés	Baixo	0.23	Alto
Úbere Anterior, Inserção	Frouxo	1.56	Firme
Altura Úbere Posterior	Baixo	2.09	Alto
Largura Úbere Posterior	Estreito	1.89	Largo
Ligamento Central	Fraco	0.47	Forte
Profundidade de Úbere	Profundo	0.92	Raso
Coloc. Tetos Anteriores	Abertas	0.39	Fechadas
Tetos Post. Vista Lateral	Abertas	0.45	Fechadas
Comprimento de Tetos	Curtas	-0.51	Compridas

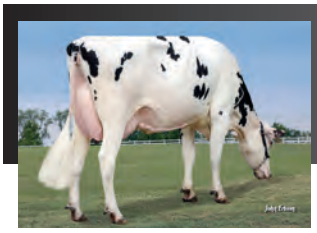

Irmã: Aardema Lionel 44209-ET

007H015267

Endeavor

LIONEL X SLAMDUNK X RUBICON

Nascimento: 19/06/2019
H08403205610135

99% RHA-I | aAa: N/A | DMS: N/A
Beta-Casein: A1A2 | Kappa-Casein:AE
Beta-Lactoglobulin: AA
Haplótipos: HH1T HH2T HH3T HH4T HH5T HH6T

PRESTON SSI 5716 **ENDEAVOR**-ET

Pai: Mr T-Spruce Frazz Lionel-ET
Mãe: S-S-I Pr 9494 5716-ET (VG-85)

Avô: Ocd Spring Slamdunk-ET (GM)
Avó: Mercedes Ts 9494-ET (GP-84)

Bisavô: Edg Rubicon-ET
Bisavó: T-Spruce Lgold 7871-ET (GP-83-DOM)



Bisavó Paterna: No-Fla Supersire 36090-ET

CDCB - PRODUÇÃO (PTA)	
Leite (lbs) | % Conf.:	+1.487 | 82
Proteína (lbs) 1%	+61 | +0.05
Gordura (lbs) 1%	+121 | +0.22
Filhas | Rebanhos	0 | 0
Feed Saved | % Conf.:	+87 | 44

ÍNDICES	
GTPI ™	+2.942
Mérito Líquido (S)	+1.041
Mérito Pastejo (S)	+984
HHP (S) ™	+983
DWP (S)	+967

CDCB - TIPO (PTA)	
Tipo | % Conf.:	+0.43 | 80
Filhas | Rebanhos	0 | 0
Composto Úbere	+0.39
Composto Corporal	-0.19
Composto P&P	+0.19

APTIDÃO	
Concepção do Touro | % Conf.: | Obs.	0 | 0 | 0
Células Somáticas | % Conf.:	2.76 | 78
Vida Produtiva | % Conf.:	+4.6 | 76
Índice de Prenhez das Filhas | % Conf.:	-1.2 | 75

FACILIDADE DE PARTO (PTA)	
Fácil Parto - touros | % Conf.: | Obs.	2.1 | 63 | 0
Fácil Parto - filhas | % Conf.: | Obs. | F	1.9 | 60 | 0 | 0
Natimortos - touros | % Conf.: | Obs.	5.3 | 59 | 0
Natimortos - filhas | % Conf.: | Obs. | F	4.2 | 58 | 0 | 0

DEZEMBRO 2021 - CDCB - STA GENÔMICO

Estatura	Baixa	0.11	Alta
Caract. Leiteira	Grosseiro	1.16	Angulosa
Força	Fragil	0.45	Forte
Profundidade Corporal	Raso	0.31	Profundo
Largura de Garupa	Estreita	-0.10	Larga
Ângulo da Garupa	Alta	0.53	Baixa
Pernas Traseiras V. Lateral	Retas	-0.24	Curvas
Pernas Traseiras V. Tràs	Fechado	0.17	Paralelas
Ângulo do Casco	Baixo	-0.13	Alto
Escore de Pernas e Pés	Baixo	0.23	Alto
Úbere Anterior, Inserção	Frouxo	-0.14	Firme
Altura Úbere Posterior	Baixo	0.87	Alto
Largura Úbere Posterior	Estreito	1.61	Largo
Ligamento Central	Fraco	0.02	Forte
Profundidade de Úbere	Profundo	-0.86	Raso
Coloc. Tetos Anteriores	Abertas	0.72	Fechadas
Tetos Post. Vista Lateral	Abertas	0.87	Fechadas
Comprimento de Tetos	Curtas	-0.48	Compridas



Tia Paterna: Fertile-Ridge Myles 9092-Grade

007H015918

Ronnie

AHEAD X LEGACY X MEDLEY

Nascimento: 25/03/2021
Reg: H08403234373492
Select Sires, Inc., Plain City, OH

99% RHA-I | aAa: N/A | DMS: N/A
Beta-Casein: A2A2 | Kappa-Casein: BB
Beta-Lactoglobulin: AA
Haplótipos: HH1T HH2T HH3T HH4T HH5T HH6T

S-S-I BG AHEAD **RONNIE**-ET

Pai: Blumenfeld Renegad Ahead-ET
Mãe: S-S-I Legacy 4795 12524-ET (GP-82)

Avô: Pine-Tree Cw Legacy-ET
Avó: Winstar Medley 4795-ET (GP-82)T

Bisavô: Abs Medley-ET
Bisavó: Progenesis Supershot Holly-ET (VG-88-VG-MS)



Tia Paterna: Fertile-Ridge Myles 8953-Grade

CDCB - PRODUÇÃO (PTA)	
Leite (lbs) | % Conf.:	+1.098 | 79
Proteína (lbs) 1%	+52 | +0.06
Gordura (lbs) 1%	+101 | +0.20
Filhas | Rebanhos	0 | 0
Feed Saved | % Conf.:	-117 | 41

ÍNDICES	
GTPI™	+2.931
Mérito Líquido (S)	+917
Mérito Pastejo (S)	+879
HHP (S)™	+1.038
DWP (S)	+894

CDCB - TIPO (PTA)	
Tipo | % Conf.:	+0.76 | 77
Filhas | Rebanhos	0 | 0
Composto Úbere	+1.08
Composto Corporal	-0.10
Composto P&P	+0.30

APTIDÃO	
Concepção do Touro | % Conf.: | Obs.	0 | 0 | 0
Células Somáticas | % Conf.:	2.72 | 75
Vida Produtiva | % Conf.:	+4.9 | 73
Índice de Prenhez das Filhas | % Conf.:	+0.3 | 73

FACILIDADE DE PARTO (PTA)	
Fácil Parto - touros | % Conf.: | Obs.	2.3 | 62 | 0
Fácil Parto - filhas | % Conf.: | Obs. | F	2.0 | 56 | 0 | 0
Natimortos - touros | % Conf.: | Obs.	6.2 | 58 | 0
Natimortos - filhas | % Conf.: | Obs. | F	4.2 | 54 | 0 | 0

DEZEMBRO 2021 - CDCB - STA GENÔMICO

Estatura	Baixa	0.68	Alta
Caract. Leiteira	Grosseiro	0.71	Angulosa
Força	Fragil	0.02	Forte
Profundidade Corporal	Raso	-0.21	Profundo
Largura de Garupa	Estreita	0.46	Larga
Ângulo da Garupa	Alta	0.38	Baixa
Pernas Traseiras V. Lateral	Retas	-0.71	Curvas
Pernas Traseiras V. Tràs	Fechado	0.67	Paralelas
Ângulo do Casco	Baixo	0.60	Alto
Escore de Pernas e Pés	Baixo	0.36	Alto
Úbere Anterior, Inserção	Frouxo	1.27	Firme
Altura Úbere Posterior	Baixo	1.53	Alto
Largura Úbere Posterior	Estreito	1.88	Largo
Ligamento Central	Fraco	0.05	Forte
Profundidade de Úbere	Profundo	0.81	Raso
Coloc. Tetos Anteriores	Abertas	0.15	Fechadas
Tetos Post. Vista Lateral	Abertas	-0.14	Fechadas
Comprimento de Tetos	Curtas	0.13	Compridas



Irmã: Jenny-Lou Lionel Madrigal

007H015077

Assertive

LIONEL X ACHIEVER X HOTSHOT

Nascimento: 16/04/2019
H08403206205467

99% RHA-I | aAa: N/A | DMS: N/A
Beta-Casein: A2A2 | Kappa-Casein: AA
Beta-Lactoglobulin: AB
Haplótipos: HH1T HH2T HH3T HH4T HH5T HH6T

WILRA S-S-I **ASSERTIVE**-ET

Pai: Mr T-Spruce Frazz Lionel-ET
Mãe: Wilra Achiever 1443-ET

Avô: Abs Achiever-ET
Avó: Wilra Hotshot 1045-ET

Bisavô: S-S-I P-K Shtglss Hotshot
Bisavó: Wilra Super Sire 605-ET



Bisavó Paterna: No-Fla Supersire 36090-ET

CDCB - PRODUÇÃO (PTA)	
Leite (lbs) | % Conf.:	+474 | 81
Proteína (lbs) 1%	+34 | +0.07
Gordura (lbs) 1%	+112 | +0.33
Filhas | Rebanhos	0 | 0
Feed Saved | % Conf.:	+49 | 43

ÍNDICES	
GTPI™	+2.811
Mérito Líquido (S)	+892
Mérito Pastejo (S)	+833
HHP (S)™	+900
DWP (S)	+909

CDCB - TIPO (PTA)	
Tipo | % Conf.:	+0.26 | 79
Filhas | Rebanhos	0 | 0
Composto Úbere	+0.99
Composto Corporal	-0.85
Composto P&P	+0.05

APTIDÃO	
Concepção do Touro | % Conf.: | Obs.	0 | 0 | 0
Células Somáticas | % Conf.:	2.77 | 77
Vida Produtiva | % Conf.:	+4.2 | 75
Índice de Prenhez das Filhas | % Conf.:	-1.0 | 75

FACILIDADE DE PARTO (PTA)	
Fácil Parto - touros | % Conf.: | Obs.	1.8 | 63 | 0
Fácil Parto - filhas | % Conf.: | Obs. | F	2.2 | 60 | 0 | 0
Natimortos - touros | % Conf.: | Obs.	5.0 | 59 | 0
Natimortos - filhas | % Conf.: | Obs. | F	4.5 | 58 | 0 | 0

DEZEMBRO 2021 - CDCB - STA GENÔMICO

Estatura	Baixa	-1.27	Alta
Caract. Leiteira	Grosseiro	-0.19	Angulosa
Força	Fragil	-0.65	Forte
Profundidade Corporal	Raso	-0.97	Profundo
Largura de Garupa	Estreita	-0.62	Larga
Ângulo da Garupa	Alta	-1.08	Baixa
Pernas Traseiras V. Lateral	Retas	0.21	Curvas
Pernas Traseiras V. Tràs	Fechado	-0.22	Paralelas
Ângulo do Casco	Baixo	-0.48	Alto
Escore de Pernas e Pés	Baixo	-0.20	Alto
Úbere Anterior, Inserção	Frouxo	1.27	Firme
Altura Úbere Posterior	Baixo	0.80	Alto
Largura Úbere Posterior	Estreito	0.82	Largo
Ligamento Central	Fraco	-0.59	Forte
Profundidade de Úbere	Profundo	0.82	Raso
Coloc. Tetos Anteriores	Abertas	0.97	Fechadas
Tetos Post. Vista Lateral	Abertas	0.37	Fechadas
Comprimento de Tetos	Curtas	-1.93	Compridas



Avó: Webb-Vue Mascal 7867-ET

007H015224

A-Rod

AZTEC X FRAZZLED X MASCAL

Nascimento: 04/04/2019
Reg: H08403150766168

99% RHA-I | aAa: N/A | DMS: N/A
Beta-Casein: A1A2 | Kappa-Casein: BE
Beta-Lactoglobulin: AA
Haplótipos: HH1T HH2T HH3T HH4T HH5T HH6T

WEBB-VUE AZTEC **A-ROD**-ET

Pai: Peak Aztec-ET
Mãe: Webb-Vue Frazzled 8601-ET (GP-84-VG-MS)

Avô: Melarry Josuper Frazzled-ET
Avó: Webb-Vue Mascal 7867-ET (VG-88-VG-MS-GMD)

Bisavô: Regancrest Mascal 10773-ET
Bisavó: Webb-Vue Miles 7156-ET (VG-86-VG-MS-GMD)



Bisavó: Webb-Vue Miles 7156-ET

CDCB - PRODUÇÃO (PTA)	
Leite (lbs) | % Conf.:	+715 | 81
Proteína (lbs) 1%	+43 | +0.07
Gordura (lbs) 1%	+71 | +0.15
Filhas | Rebanhos	0 | 0
Feed Saved | % Conf.:	-30 | 44

ÍNDICES	
GTPI ™	+2.740
Mérito Líquido (S)	+783
Mérito Pastejo (S)	+739
HHP (S) ™	+877
DWP (S)	+769

CDCB - TIPO (PTA)	
Tipo | % Conf.:	+0.78 | 80
Filhas | Rebanhos	0 | 0
Composto Úbere	+0.61
Composto Corporal	+0.75
Composto P&P	-0.45

APTIDÃO	
Concepção do Touro | % Conf.: | Obs.	0 | 0 | 0
Células Somáticas | % Conf.:	2.73 | 77
Vida Produtiva | % Conf.:	+5.1 | 75
Índice de Prenhez das Filhas | % Conf.:	+0.5 | 75

FACILIDADE DE PARTO (PTA)	
Fácil Parto - touros | % Conf.: | Obs.	2.3 | 63 | 0
Fácil Parto - filhas | % Conf.: | Obs. | F	1.8 | 59 | 0 | 0
Natimortos - touros | % Conf.: | Obs.	5.2 | 59 | 0
Natimortos - filhas | % Conf.: | Obs. | F	3.3 | 57 | 0 | 0

DEZEMBRO 2021 - CDCB - STA GENÔMICO

Estatura	Baixa	1.66	Alta
Caract. Leiteira	Grosseiro	0.46	Angulosa
Força	Fragil	0.53	Forte
Profundidade Corporal	Raso	0.38	Profundo
Largura de Garupa	Estreita	1.00	Larga
Ângulo da Garupa	Alta	1.33	Baixa
Pernas Traseiras V. Lateral	Retas	-0.53	Curvas
Pernas Traseiras V. Tràs	Fechado	-0.14	Paralelas
Ângulo do Casco	Baixo	0.69	Alto
Escore de Pernas e Pés	Baixo	-0.09	Alto
Úbere Anterior, Inserção	Frouxo	1.50	Firme
Altura Úbere Posterior	Baixo	1.29	Alto
Largura Úbere Posterior	Estreito	1.00	Largo
Ligamento Central	Fraco	-0.87	Forte
Profundidade de Úbere	Profundo	1.47	Raso
Coloc. Tetos Anteriores	Abertas	-0.84	Fechadas
Tetos Post. Vista Lateral	Abertas	-1.15	Fechadas
Comprimento de Tetos	Curtas	0.07	Compridas



S-S-I Bg Aztec Elixir-ET

009H015073

Elixir

AZTEC X FRAZZLED X YODER

Nascimento: 19/04/2019
H08403205251541

99% RHA-I | aAa: N/A | DMS: N/A
Beta-Casein: A2A2 | Kappa-Casein: AB
Beta-Lactoglobulin: AA
Haplótipos: HH1T HH2T HH3T HH4T HH5T HH6T

S-S-I BG AZTEC **ELIXIR**-ET

Pai: Peak Aztec-ET
Mãe: Pine-Tree 9839 Fraz 7613-ET (EX-90-EX-MS)

Avô: Melarry Josuper Frazzled-ET
Avó: Endco Yoder L7933 9839-ET (VG-86-VG-MS)

Bisavô: Woodcrest Mogul Yoder-ET (EX-90-GM)
Bisavó: T-Spruce Lgold 7933-ET (GP-81)



Mãe: Pine-Tree 9839 Fraz 7613-ET

CDCB - PRODUÇÃO (PTA)	
Leite (lbs) | % Conf.:	+563 | 81
Proteína (lbs) 1%	+39 | +0.08
Gordura (lbs) 1%	+63 | +0.14
Filhas | Rebanhos	0 | 0
Feed Saved | % Conf.:	+65 | 44

ÍNDICES	
GTPI ™	+2.686
Mérito Líquido (S)	+739
Mérito Pastejo (S)	+684
HHP (S) ™	+747
DWP (S)	+649

CDCB - TIPO (PTA)	
Tipo | % Conf.:	+0.93 | 80
Filhas | Rebanhos	0 | 0
Composto Úbere	+1.20
Composto Corporal	-0.33
Composto P&P	-0.23

APTIDÃO	
Concepção do Touro | % Conf.: | Obs.	0 | 0 | 0
Células Somáticas | % Conf.:	2.66 | 77
Vida Produtiva | % Conf.:	+4.9 | 75
Índice de Prenhez das Filhas | % Conf.:	-0.3 | 74

FACILIDADE DE PARTO (PTA)	
Fácil Parto - touros | % Conf.: | Obs.	2.0 | 62 | 0
Fácil Parto - filhas | % Conf.: | Obs. | F	2.8 | 59 | 0 | 0
Natimortos - touros | % Conf.: | Obs.	5.0 | 59 | 0
Natimortos - filhas | % Conf.: | Obs. | F	4.8 | 56 | 0 | 0

DEZEMBRO 2021 - CDCB - STA GENÔMICO

Estatura	Baixa	0.53	Alta
Caract. Leiteira	Grosseiro	0.85	Angulosa
Força	Fragil	-0.13	Forte
Profundidade Corporal	Raso	-0.14	Profundo
Largura de Garupa	Estreita	0.31	Larga
Ângulo da Garupa	Alta	0.92	Baixa
Pernas Traseiras V. Lateral	Retas	-0.81	Curvas
Pernas Traseiras V. Tràs	Fechado	0.00	Paralelas
Ângulo do Casco	Baixo	0.35	Alto
Escore de Pernas e Pés	Baixo	-0.13	Alto
Úbere Anterior, Inserção	Frouxo	1.55	Firme
Altura Úbere Posterior	Baixo	1.75	Alto
Largura Úbere Posterior	Estreito	1.57	Largo
Ligamento Central	Fraco	0.47	Forte
Profundidade de Úbere	Profundo	1.30	Raso
Coloc. Tetos Anteriores	Abertas	-0.14	Fechadas
Tetos Post. Vista Lateral	Abertas	-0.34	Fechadas
Comprimento de Tetos	Curtas	-0.14	Compridas

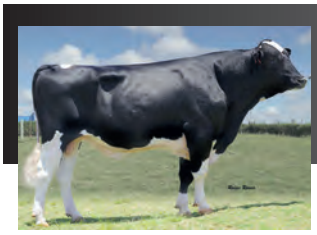

Endroad-Kjm Solid Gold-ET

009H015078

Solid Gold

BRASS X SUPERHERO X PROFIT

Nascimento: 21/04/2019
Reg: H08403206205475

99% RHA-I | aAa: N/A | DMS: N/A
Beta-Casein: A2A2 | Kappa-Casein: AB
Beta-Lactoglobulin: AA
Haplótipos: HH1T HH2T HH3T HH4T HH5T HH6T

ENDROAD-KJM **SOLID GOLD**-ET

Pai: Blumenfeld Frazld Brass-ET
Mãe: Endroad-Kjm S-S-I 8151-ET

Avô: Endco Superhero-ET
Avó: End-Road Profit 2179-ET (GP-84)

Bisavô: S-S-I Partyrock Profit-ET (VG-88-GM)
Bisavó: End-Road Morden Maze (VG-88)



Bisavó: End-Road Morden Maze

CDCB - PRODUÇÃO (PTA)		ÍNDICES		CDCB - TIPO (PTA)	
Leite (lbs) | % Conf.:	+1.500 | 81	GTPI ™	+2.765	Tipo | % Conf.:	+1.35 | 79
Proteína (lbs) 1%	+55 | +0.03	Mérito Líquido (S)	+782	Filhas | Rebanhos	0 | 0
Gordura (lbs) 1%	+53 | -0.02	Mérito Pastejo (S)	+721	Composto Úbere	+1.48
Filhas | Rebanhos	0 | 0	HHP (S) ™	+768	Composto Corporal	-0.51
Feed Saved | % Conf.:	+115 | 43	DWP (S)	+669	Composto P&P	+0.65

APTIDÃO		FACILIDADE DE PARTO (PTA)	
Concepção do Touro | % Conf.: | Obs.	0 | 0 | 0	Fácil Parto - touros | % Conf.: | Obs.	2.3 | 62 | 0
Células Somáticas | % Conf.:	2.76 | 77	Fácil Parto - filhas | % Conf.: | Obs. | F	2.1 | 59 | 0 | 0
Vida Produtiva | % Conf.:	+5.0 | 75	Natimortos - touros | % Conf.: | Obs.	6.3 | 59 | 0
Índice de Prenhez das Filhas | % Conf.:	-0.6 | 74	Natimortos - filhas | % Conf.: | Obs. | F	4.1 | 57 | 0 | 0

DEZEMBRO 2021 - CDCB - STA GENÔMICO

Estatura	Baixa	0.26	Alta
Caract. Leiteira	Grosseiro	1.17	Angulosa
Força	Fragil	-0.11	Forte
Profundidade Corporal	Raso	-0.11	Profundo
Largura de Garupa	Estreita	0.41	Larga
Ângulo da Garupa	Alta	-0.25	Baixa
Pernas Traseiras V. Lateral	Retas	-0.49	Curvas
Pernas Traseiras V. Tràs	Fechado	0.85	Paralelas
Ângulo do Casco	Baixo	0.46	Alto
Escore de Pernas e Pés	Baixo	0.63	Alto
Úbere Anterior, Inserção	Frouxo	1.52	Firme
Altura Úbere Posterior	Baixo	1.98	Alto
Largura Úbere Posterior	Estreito	1.85	Largo
Ligamento Central	Fraco	0.76	Forte
Profundidade de Úbere	Profundo	0.92	Raso
Coloc. Tetos Anteriores	Abertas	0.99	Fechadas
Tetos Post. Vista Lateral	Abertas	1.00	Fechadas
Comprimento de Tetos	Curtas	-1.04	Compridas



Tia Paterna: Kings-Ransom Lgcy Dakota-ET

007H015908

Jobox

CONWAY X LEGACY X BRENNAN

Nascimento: 14/03/2021
H08403231304500
Select Sires, Inc., Plain City, OH

99% RHA-I | aAa: N/A | DMS: N/A
Beta-Casein: A1A2 | Kappa-Casein:BB
Beta-Lactoglobulin: AB
Haplótipos: HH1T HH2T HH3T HH4T HH5T HH6T

S-S-I CONWAY **JOBOX**-ET

Pai: Sandy-Valley R Conway-ET
Mãe: S-S-I Legacy 8955 10888-ET

Avô: Pine-Tree Cw Legacy-ET
Avó: S-S-I Brennan 7256 8955-ET (GP-83)

Bisavô: Welcome-Tel Brennan 3158-ET (VG-85)
Bisavó: S-S-I Jedi 9278 7256-ET



Tia Paterna: S-S-I La 28180 22861-ET

CDCB - PRODUÇÃO (PTA)		ÍNDICES		CDCB - TIPO (PTA)	
Leite (lbs) | % Conf.:	+1.038 | 79	GTPI ™	+2.948	Tipo | % Conf.:	+0.55 | 77
Proteína (lbs) 1%	+59 | +0.09	Mérito Líquido (S)	+1.032	Filhas | Rebanhos	0 | 0
Gordura (lbs) 1%	+108 | +0.23	Mérito Pastejo (S)	+1.002	Composto Úbere	+1.23
Filhas | Rebanhos	0 | 0	HHP (S) ™	+977	Composto Corporal	-1.32
Feed Saved | % Conf.:	+153 | 41	DWP (S)	+1.008	Composto P&P	-0.04

APTIDÃO		FACILIDADE DE PARTO (PTA)	
Concepção do Touro | % Conf.: | Obs.	0 | 0 | 0	Fácil Parto - touros | % Conf.: | Obs.	1.8 | 63 | 0
Células Somáticas | % Conf.:	2.86 | 75	Fácil Parto - filhas | % Conf.: | Obs. | F	2.5 | 57 | 0 | 0
Vida Produtiva | % Conf.:	+5.2 | 73	Natimortos - touros | % Conf.: | Obs.	6.2 | 60 | 0
Índice de Prenhez das Filhas | % Conf.:	+0.0 | 73	Natimortos - filhas | % Conf.: | Obs. | F	5.2 | 54 | 0 | 0

DEZEMBRO 2021 - CDCB - STA GENÔMICO

Estatura	Baixa	-0.61	Alta
Caract. Leiteira	Grosseiro	0.99	Angulosa
Força	Fragil	-0.83	Forte
Profundidade Corporal	Raso	-0.62	Profundo
Largura de Garupa	Estreita	-0.42	Larga
Ângulo da Garupa	Alta	0.42	Baixa
Pernas Traseiras V. Lateral	Retas	0.92	Curvas
Pernas Traseiras V. Tràs	Fechado	-0.17	Paralelas
Ângulo do Casco	Baixo	-0.70	Alto
Escore de Pernas e Pés	Baixo	-0.09	Alto
Úbere Anterior, Inserção	Frouxo	0.73	Firme
Altura Úbere Posterior	Baixo	1.59	Alto
Largura Úbere Posterior	Estreito	1.92	Largo
Ligamento Central	Fraco	0.95	Forte
Profundidade de Úbere	Profundo	-0.24	Raso
Coloc. Tetos Anteriores	Abertas	0.89	Fechadas
Tetos Post. Vista Lateral	Abertas	1.48	Fechadas
Comprimento de Tetos	Curtas	-0.36	Compridas

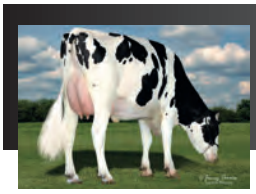

Avó: Pundsack Suprsire Gloria-ET

007HO13788

Phenom

S-S-I FLAGSHIP **PHENOM**-ET

FLAGSHIP X DAMARIS X SUPERSIRE

Nascimento: 13/08/2016
Reg: HO8403138037505

99% RHA-I | aAa: N/A | DMS: 561
Beta-Casein: A1A2 | Kappa-Casein: AB
Beta-Lactoglobulin: AA
Haplótipos: HH1T HH2T HH3T HH4T HH5T HH6T



Irmã: Penn-England Barba 13511-ET

Pai: S-S-I 1stclass Flagship-ET
Mãe: S-S-I Damaris Glow 11066-ET (GP-82)

Avô: S-S-I Sterling Damaris-ET
Avó: Pundsack Suprsire Gloria-ET (GP-82)

Bisavô: Seagull-Bay Supersire-ET (EX-90-GM)
Bisavó: Pundsack Gerard Goldgirl-ET

CDCB - PRODUÇÃO (PTA)	
Leite (lbs) | % Conf.:	-112 | 82
Proteína (lbs) 1%	+17 | +0.07
Gordura (lbs) 1%	+36 | +0.14
Filhas | Rebanhos	0 | 0
Feed Saved | % Conf.:	+230 | 48

ÍNDICES	
GTPI ™	+2.476
Mérito Líquido (S)	+597
Mérito Pastejo (S)	+621
HHP (S)™	+660
DWP (S)	+696

CDCB - TIPO (PTA)	
Tipo | % Conf.:	-0.07 | 81
Filhas | Rebanhos	0 | 0
Composto Úbere	+1.27
Composto Corporal	-0.72
Composto P&P	-0.97

APTIDÃO	
Concepção do Touro | % Conf.: | Obs.	0 | 0 | 0
Células Somáticas | % Conf.:	2.86 | 79
Vida Produtiva | % Conf.:	+4.7 | 78
Índice de Prenhez das Filhas | % Conf.:	+2.2 | 77

FACILIDADE DE PARTO (PTA)	
Fácil Parto - touros | % Conf.: | Obs.	1.5 | 70 | 3
Fácil Parto - filhas | % Conf.: | Obs. | F	2.1 | 70 | 0 | 0
Natimortos - touros | % Conf.: | Obs.	5.2 | 63 | 1
Natimortos - filhas | % Conf.: | Obs. | F	4.6 | 64 | 0 | 0

DEZEMBRO 2021 - CDCB - STA GENÔMICO

Estatura	Baixa	-1.03	Alta
Caract. Leiteira	Grosseiro	-0.63	Angulosa
Força	Frágil	-0.73	Forte
Profundidade Corporal	Raso	-1.12	Profundo
Largura de Garupa	Estreita	-0.98	Larga
Ângulo da Garupa	Alta	-2.65	Baixa
Pernas Traseiras V. Lateral	Retas	-2.09	Curvas
Pernas Traseiras V. Tràs	Fechadas	-0.74	Paralelas
Ângulo do Casco	Baixo	0.65	Alto
Escore de Pernas e Pés	Baixo	-1.24	Alto
Úbere Anterior, Inserção	Frouxo	1.07	Firme
Altura Úbere Posterior	Baixo	1.26	Alto
Largura Úbere Posterior	Estreito	1.06	Largo
Ligamento Central	Fraco	0.85	Forte
Profundidade de Úbere	Profundo	0.88	Raso
Coloc. Tetos Anteriores	Abertas	0.65	Fechadas
Tetos Post. Vista Lateral	Abertas	1.23	Fechadas
Comprimento de Tetos	Curtas	-1.54	Compridas



Avó: S-S-I Uno Mara 8395-ET

007HO13849

Ryder

S-S-I TR FLAGSHIP **RYDER**-ET

FLAGSHIP X MEGASIRE X NUMERO UNO

Nascimento: 08/08/2016
Reg: HO8403135275512

99% RHA-I | aAa: N/A | DMS: 345,135
Beta-Casein: A1A2 | Kappa-Casein: AE
Beta-Lactoglobulin: AA
Haplótipos: HH1T HH2T HH3T HH4T HH5T HH6T

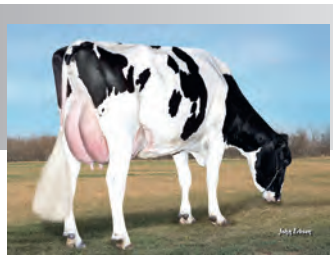

Bosavó: S-S-I Shamrock Mesa 7388-ET

Pai: S-S-I 1stclass Flagship-ET
Mãe: S-S-I Megsr Madona 11042-ET

Avô: Butz-Hill Megasire-ET
Avó: S-S-I Uno Mara 8395-ET (VG-86-VG-MS-DOM)

Bisavô: Amighetti Numero Uno-ET (GM)
Bisavó: S-S-I Shamrock Mesa 7388-ET (VG-87-VG-MS-DOM)

CDCB - PRODUÇÃO (PTA)	
Leite (lbs) | % Conf.:	-258 | 82
Proteína (lbs) | %	+7 | +0.05
Gordura (lbs) | %	+44 | +0.19
Filhas | Rebanhos	0 | 0
Feed Saved | % Conf.:	-91 | 46

ÍNDICES	
GTPI ™	+2.467
Mérito Líquido (S)	+439
Mérito Pastejo (S)	+483
HHP (S)™	+610
DWP (S)	+458

CDCB - TIPO (PTA)	
Tipo | % Conf.:	+0.38 | 81
Filhas | Rebanhos	0 | 0
Composto Úbere	+1.03
Composto Corporal	+0.28
Composto P&P	-0.61

APTIDÃO	
Concepção do Touro | % Conf.: | Obs.	0 | 0 | 0
Células Somáticas | % Conf.:	2.71 | 79
Vida Produtiva | % Conf.:	+3.2 | 78
Índice de Prenhez das Filhas | % Conf.:	+3.0 | 78

FACILIDADE DE PARTO (PTA)	
Fácil Parto - touros | % Conf.: | Obs.	1.6 | 70 | 1
Fácil Parto - filhas | % Conf.: | Obs. | F	1.9 | 70 | 0 | 0
Natimortos - touros | % Conf.: | Obs.	5.4 | 63 | 1
Natimortos - filhas | % Conf.: | Obs. | F	5.4 | 64 | 0 | 0

DEZEMBRO 2021 - CDCB - STA GENÔMICO

Estatura	Baixa	0.23	Alta
Caract. Leiteira	Grosseiro	-0.52	Angulosa
Força	Frágil	0.07	Forte
Profundidade Corporal	Raso	-0.44	Profundo
Largura de Garupa	Estreita	-0.20	Larga
Ângulo da Garupa	Alta	-0.02	Baixa
Pernas Traseiras V. Lateral	Retas	-3.22	Curvas
Pernas Traseiras V. Tràs	Fechadas	-0.25	Paralelas
Ângulo do Casco	Baixo	1.46	Alto
Escore de Pernas e Pés	Baixo	-0.51	Alto
Úbere Anterior, Inserção	Frouxo	0.94	Firme
Altura Úbere Posterior	Baixo	1.26	Alto
Largura Úbere Posterior	Estreito	0.78	Largo
Ligamento Central	Fraco	1.00	Forte
Profundidade de Úbere	Profundo	1.10	Raso
Coloc. Tetos Anteriores	Abertas	0.41	Fechadas
Tetos Post. Vista Lateral	Abertas	0.92	Fechadas
Comprimento de Tetos	Curtas	-0.40	Compridas



Avó: Playball JL Bubbles-ET

007HO14185

Croft

LEANINGHOUSE FLGSP **CROFT**-ET

FLAGSHIP X SILVER X SUPERSIRE

Nascimento: 10/11/2016
Reg: HO8403140985987

99% RHA-NA | aAa: N/A | DMS: 345,456
Beta-Casein: A1A2 | Kappa-Casein: AB
Beta-Lactoglobulin: AA
Haplótipos: HH1T HH2T HH3T HH4T HH5T HH6T



Irmã: S-S-I Flagshp 11064 7636-ET

Pai: S-S-I 1stclass Flagship-ET
Mãe: Leaninghouse Silvr 21181-ET (VG-87-EX-MS)

Avô: Seagull-Bay Silver-ET
Avó: Playball JL Bubbles-ET (VG-85-VG-MS)

Bisavô: Seagull-Bay Supersire-ET (EX-90-GM)
Bisavó: Playball Mnom Bounty-ET (VG-88-EX-MS-DOM)

CDCB - PRODUÇÃO (PTA)	
Leite (lbs) | % Conf.:	+249 | 82
Proteína (lbs) 1%	+27 | +0.07
Gordura (lbs) 1%	+57 | +0.17
Filhas | Rebanhos	0 | 0
Feed Saved | % Conf.:	+155 | 48

ÍNDICES	
GTPI ™	+2.543
Mérito Líquido (S)	+642
Mérito Pastejo (S)	+658
HHP (S)™	+683
DWP (S)	+754

CDCB - TIPO (PTA)	
Tipo | % Conf.:	-0.14 | 81
Filhas | Rebanhos	0 | 0
Composto Úbere	+1.03
Composto Corporal	-1.20
Composto P&P	-0.78

APTIDÃO	
Concepção do Touro | % Conf.: | Obs.	0 | 0 | 0
Células Somáticas | % Conf.:	2.80 | 79
Vida Produtiva | % Conf.:	+3.7 | 78
Índice de Prenhez das Filhas | % Conf.:	+1.4 | 78

FACILIDADE DE PARTO (PTA)	
Fácil Parto - touros | % Conf.: | Obs.	1.8 | 70 | 1
Fácil Parto - filhas | % Conf.: | Obs. | F	2.2 | 70 | 0 | 0
Natimortos - touros | % Conf.: | Obs.	5.8 | 63 | 1
Natimortos - filhas | % Conf.: | Obs. | F	4.5 | 64 | 0 | 0

DEZEMBRO 2021 - CDCB - STA GENÔMICO

Estatura	Baixa	-0.52	Alta
Caract. Leiteira	Grosseiro	-0.16	Angulosa
Força	Frágil	-1.20	Forte
Profundidade Corporal	Raso	-1.42	Profundo
Largura de Garupa	Estreita	-1.04	Larga
Ângulo da Garupa	Alta	1.10	Baixa
Pernas Traseiras V. Lateral	Retas	-3.29	Curvas
Pernas Traseiras V. Tràs	Fechadas	-0.09	Paralelas
Ângulo do Casco	Baixo	0.97	Alto
Escore de Pernas e Pés	Baixo	-0.94	Alto
Úbere Anterior, Inserção	Frouxo	0.10	Firme
Altura Úbere Posterior	Baixo	1.29	Alto
Largura Úbere Posterior	Estreito	0.74	Largo
Ligamento Central	Fraco	1.98	Forte
Profundidade de Úbere	Profundo	0.73	Raso
Coloc. Tetos Anteriores	Abertas	1.54	Fechadas
Tetos Post. Vista Lateral	Abertas	2.57	Fechadas
Comprimento de Tetos	Curtas	-1.24	Compridas



Mãe: Jenny-Lou-Kj Yoder Stevie

007H013835

Jasper

FLAGSHIP X YODER X MCCUTCHEN

Nascimento: 28/09/2016
Reg: H08403138037598

99% RHA-I | aAa: N/A | DMS: 561,456
Beta-Casein: A1A2 | Kappa-Casein: BB
Beta-Lactoglobulin: AB
Haplótipos: HH1T HH2T HH3T HH4T HH5T HH6T

S-S-I FLAGSHIP **JASPER**-ET



Bisavó: Sandy-Valley Plane Sapphire

Pai: S-S-I 1stclass Flagship-ET
Mãe: Jenny-Lou-Kj Yoder Stevie (VG-87-VG-MS)

Avô: Woodcrest Mogul Yoder-ET (EX-90-GM)
Avó: Sandy-Valley Mcc Secret-ET (EX-90-2E-EX-MS)

Bisavô: De-Su Bkm McCutchen 1174-ET (EX-93-GM)
Bisavó: Sandy-Valley Plane Sapphire (VG-87-VG-MS-GMD)

CDCB - PRODUÇÃO (PTA)	
Leite (lbs) | % Conf.:	+528 | 82
Proteína (lbs) 1%	+29 | +0.04
Gordura (lbs) 1%	+42 | +0.08
Filhas | Rebanhos	0 | 0
Feed Saved | % Conf.:	+40 | 47

ÍNDICES	
GTPI ™	+2.461
Mérito Líquido (S)	+549
Mérito Pastejo (S)	+533
HHP (S)™	+686
DWP (S)	+557

CDCB - TIPO (PTA)	
Tipo | % Conf.:	-0.06 | 81
Filhas | Rebanhos	0 | 0
Composto Úbere	+1.24
Composto Corporal	+0.21
Composto P&P	-1.54

APTIDÃO	
Concepção do Touro | % Conf.: | Obs.	0 | 0 | 0
Células Somáticas | % Conf.:	2.82 | 79
Vida Produtiva | % Conf.:	+3.5 | 78
Índice de Prenhez das Filhas | % Conf.:	+0.7 | 77

FACILIDADE DE PARTO (PTA)	
Fácil Parto - touros | % Conf.: | Obs.	1.5 | 63 | 0
Fácil Parto - filhas | % Conf.: | Obs. | F	1.9 | 62 | 0 | 0
Natimortos - touros | % Conf.: | Obs.	5.1 | 60 | 0
Natimortos - filhas | % Conf.: | Obs. | F	4.6 | 60 | 0 | 0

DEZEMBRO 2021 - CDCB - STA GENÔMICO

Estatura	Baixa	-0.40	Alta
Caract. Leiteira	Grosseiro	-1.21	Angulosa
Força	Frágil	-0.11	Forte
Profundidade Corporal	Raso	-0.80	Profundo
Largura de Garupa	Estreita	-0.73	Larga
Ângulo da Garupa	Alta	0.87	Baixa
Pernas Traseiras V. Lateral	Retas	-4.86	Curvas
Pernas Traseiras V. Tràs	Fechadas	-0.42	Paralelas
Ângulo do Casco	Baixo	0.99	Alto
Escore de Pernas e Pés	Baixo	-1.53	Alto
Úbere Anterior, Inserção	Frouxo	1.20	Firme
Altura Úbere Posterior	Baixo	1.01	Alto
Largura Úbere Posterior	Estreito	1.17	Largo
Ligamento Central	Fraco	1.11	Forte
Profundidade de Úbere	Profundo	1.50	Raso
Coloc. Tetos Anteriores	Abertas	1.14	Fechadas
Tetos Post. Vista Lateral	Abertas	1.70	Fechadas
Comprimento de Tetos	Curtas	-2.19	Compridas



Avó: S-S-I Ocosmo Miki 8654-ET

007H013860

Sebastian

FLAGSHIP X YODER X O-COSMOPOLITAN

Nascimento: 06/09/2016
Reg: H08403136807550

99% RHA-I | aAa: N/A | 126,561
Beta-Casein: A1A1 | Kappa-Casein: BE
Beta-Lactoglobulin: AB
Haplótipos: HH1T HH2T HH3T HH4T HH5T HH6T

S-S-I FLAGSHIP **SEBASTIAN**-ET

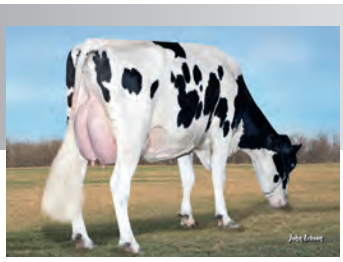

Bisavó: S-S-I Bookem Modesto7269-ET

Pai: S-S-I 1stclass Flagship-ET
Mãe: Ssi Yoder 8654 N517-ET

Avô: Woodcrest Mogul Yoder-ET (EX-90-GM)
Avó: S-S-I Ocosmo Miki 8654-ET (VG-85-VG-MS)

Bisavô: O-Cosmopolitan-ET
Bisavó: S-S-I Bookem Modesto7269-ET (VG-87-VG-MS-DOM)

CDCB - PRODUÇÃO (PTA)	
Leite (lbs) | % Conf.:	+763 | 82
Proteína (lbs) | %	+34 | +0.04
Gordura (lbs) | %	+53 | +0.08
Filhas | Rebanhos	0 | 0
Feed Saved | % Conf.:	-172 | 46

ÍNDICES	
GTPI ™	+2.502
Mérito Líquido (S)	+496
Mérito Pastejo (S)	+477
HHP (S)™	+629
DWP (S)	+562

CDCB - TIPO (PTA)	
Tipo | % Conf.:	+0.41 | 81
Filhas | Rebanhos	0 | 0
Composto Úbere	+1.26
Composto Corporal	+0.65
Composto P&P	-1.17

APTIDÃO	
Concepção do Touro | % Conf.: | Obs.	0 | 0 | 0
Células Somáticas | % Conf.:	2.86 | 79
Vida Produtiva | % Conf.:	+2.6 | 78
Índice de Prenhez das Filhas | % Conf.:	+0.3 | 78

FACILIDADE DE PARTO (PTA)	
Fácil Parto - touros | % Conf.: | Obs.	2.4 | 70 | 3
Fácil Parto - filhas | % Conf.: | Obs. | F	2.6 | 70 | 1 | 1
Natimortos - touros | % Conf.: | Obs.	5.1 | 63 | 3
Natimortos - filhas | % Conf.: | Obs. | F	4.7 | 63 | 1 | 1

DEZEMBRO 2021 - CDCB - STA GENÔMICO

Estatura	Baixa	0.78	Alta
Caract. Leiteira	Grosseiro	-0.27	Angulosa
Força	Frágil	0.46	Forte
Profundidade Corporal	Raso	0.05	Profundo
Largura de Garupa	Estreita	0.04	Larga
Ângulo da Garupa	Alta	0.52	Baixa
Pernas Traseiras V. Lateral	Retas	-3.62	Curvas
Pernas Traseiras V. Tràs	Fechadas	0.06	Paralelas
Ângulo do Casco	Baixo	1.12	Alto
Escore de Pernas e Pés	Baixo	-1.03	Alto
Úbere Anterior, Inserção	Frouxo	1.11	Firme
Altura Úbere Posterior	Baixo	1.41	Alto
Largura Úbere Posterior	Estreito	1.63	Largo
Ligamento Central	Fraco	1.84	Forte
Profundidade de Úbere	Profundo	1.29	Raso
Coloc. Tetos Anteriores	Abertas	1.60	Fechadas
Tetos Post. Vista Lateral	Abertas	2.31	Fechadas
Comprimento de Tetos	Curtas	-1.30	Compridas



Bisavó: Ladys-Manor M Rubyd Shay-ET

007H014179

Flag Stone

FLAGSHIP X YODER X SUPERSIRE

Nascimento: 01/01/2017
Reg: H08403140650377

99% RHA-NA | aAa: N/A | DMS: 126,561
Beta-Casein: A1A2 | Kappa-Casein: AE
Beta-Lactoglobulin: AB
Haplótipos: HH1T HH2T HH3T HH4T HH5T HH6T

LADYS-MANOR **FLAG STONE**-ET



Irmã: S-S-I Flagshp 11064 7636-ET

Pai: S-S-I 1stclass Flagship-ET
Mãe: Ladys-Manor Yodr Sashet-ET

Avô: Woodcrest Mogul Yoder-ET (EX-90-GM)
Avó: Ladys-Manor Rd Sashay-ET (VG-85-VG-MS-DOM)

Bisavô: Seagull-Bay Supersire-ET (EX-90-GM)
Bisavó: Ladys-Manor M Rubyd Shay-ET (VG-88-VG-MS)

CDCB - PRODUÇÃO (PTA)	
Leite (lbs) | % Conf.:	+813 | 82
Proteína (lbs) 1%	+31 | +0.02
Gordura (lbs) 1%	+74 | +0.15
Filhas | Rebanhos	0 | 0
Feed Saved | % Conf.:	+204 | 47

ÍNDICES	
GTPI ™	+2.636
Mérito Líquido (S)	+688
Mérito Pastejo (S)	+699
HHP (S)™	+620
DWP (S)	+612

CDCB - TIPO (PTA)	
Tipo | % Conf.:	+0.94 | 80
Filhas | Rebanhos	0 | 0
Composto Úbere	+1.68
Composto Corporal	-1.23
Composto P&P	-0.85

APTIDÃO	
Concepção do Touro | % Conf.: | Obs.	0 | 0 | 0
Células Somáticas | % Conf.:	2.96 | 79
Vida Produtiva | % Conf.:	+2.6 | 78
Índice de Prenhez das Filhas | % Conf.:	+0.2 | 77

FACILIDADE DE PARTO (PTA)	
Fácil Parto - touros | % Conf.: | Obs.	1.9 | 71 | 3
Fácil Parto - filhas | % Conf.: | Obs. | F	2.4 | 70 | 0 | 0
Natimortos - touros | % Conf.: | Obs.	4.7 | 63 | 1
Natimortos - filhas | % Conf.: | Obs. | F	4.3 | 64 | 0 | 0

DEZEMBRO 2021 - CDCB - STA GENÔMICO

Estatura	Baixa	0.38	Alta
Caract. Leiteira	Grosseiro	1.41	Angulosa
Força	Frágil	-0.76	Forte
Profundidade Corporal	Raso	-0.40	Profundo
Largura de Garupa	Estreita	-0.46	Larga
Ângulo da Garupa	Alta	1.09	Baixa
Pernas Traseiras V. Lateral	Retas	3.17	Curvas
Pernas Traseiras V. Tràs	Fechadas	-0.20	Paralelas
Ângulo do Casco	Baixo	0.95	Alto
Escore de Pernas e Pés	Baixo	-0.75	Alto
Úbere Anterior, Inserção	Frouxo	0.77	Firme
Altura Úbere Posterior	Baixo	2.48	Alto
Largura Úbere Posterior	Estreito	2.61	Largo
Ligamento Central	Fraco	2.34	Forte
Profundidade de Úbere	Profundo	0.72	Raso
Coloc. Tetos Anteriores	Abertas	2.30	Fechadas
Tetos Post. Vista Lateral	Abertas	3.28	Fechadas
Comprimento de Tetos	Curtas	-2.04	Compridas



Lars-Acres S-S-I Neymar-ET

009H014667

Neymar

LARS-ACRES S-S-I **NEYMAR**-ET

JARED X MODESTY X ALTA1STCLASS

Nascimento: 15/04/2018
Reg: H08403136176474

99% RHA-I | aAa: N/A | DMS: N/A
Beta-Casein: A2A2 | Kappa-Casein: AB
Beta-Lactoglobulin: AA
Haplótipos: HH1T HH2T HH3T HH4T HH5T HH6T

Pai: Clear-Echo Jed Jared 745-ET
Mãe: S-S-I La 11148 18734-ET (VG-86-VG-MS)

Avô: Bacon-Hill Pety Modesty-ET (VG-86-GM)
Avó: S-S-I 1stcls Maya 11148-ET (VG-86-VG-MS)

Bisavô: Zahbulls Alta1stclass-ET
Bisavó: S-S-I Suprsire Miri 8679-ET (EX-90-EX-MS-GMD-DOM)

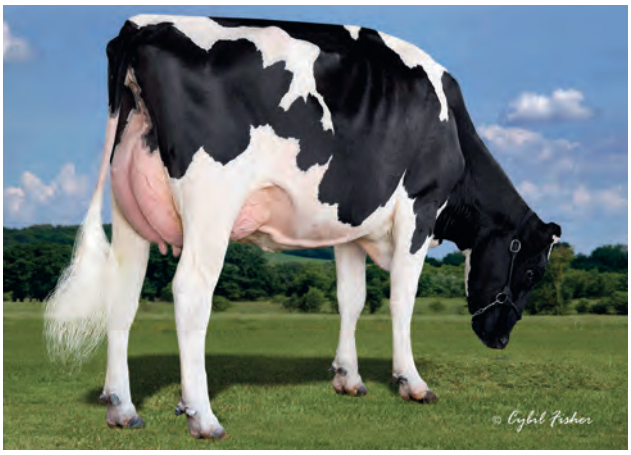

Bisavó: S-S-I Suprsire Miri 8679-ET

CDCB - PRODUÇÃO (PTA)	
Leite (lbs) | % Conf.:	+349 | 81
Proteína (lbs) 1%	+25 | +0.05
Gordura (lbs) 1%	+47 |+0.12
Filhas | Rebanhos	0 | 0
Feed Saved | % Conf.:	+292 | 45

ÍNDICES	
GTPI ™	+2.518
Mérito Líquido (S)	+653
Mérito Pastejo (S)	+663
HHP (S) ™	+626
DWP (S)	+475

CDCB - TIPO (PTA)	
Tipo | % Conf.:	-0.01 | 80
Filhas | Rebanhos	0 | 0
Composto Úbere	+1.37
Composto Corporal	-1.89
Composto P&P	-0.35

APTIDÃO	
Concepção do Touro | % Conf.: | Obs.	0 | 0 | 0
Células Somáticas | % Conf.:	2.95 | 79
Vida Produtiva | % Conf.:	+4.3 | 77
Índice de Prenhez das Filhas | % Conf.:	+1.1 | 76

FACILIDADE DE PARTO (PTA)	
Fácil Parto - touros | % Conf.: | Obs.	1.0 | 62 | 0
Fácil Parto - filhas | % Conf.: | Obs. | F	0.9 | 60 | 0 | 0
Natimortos - touros | % Conf.: | Obs.	4.7 | 58 | 0
Natimortos - filhas | % Conf.: | Obs. | F	3.9 | 58 | 0 | 0

DEZEMBRO 2021 - CDCB - STA GENÔMICO

Estatura	Baixa	-1.63	Alta
Caract. Leiteira	Grosseiro	-0.24	Angulosa
Força	Fragil	-1.62	Forte
Profundidade Corporal	Raso	-1.63	Profundo
Largura de Garupa	Estreita	-1.96	Larga
Ângulo da Garupa	Alta	-0.36	Baixa
Pernas Traseiras V. Lateral	Retas	-0.17	Curvas
Pernas Traseiras V. Tràs	Fechado	-1.03	Paralelas
Ângulo do Casco	Baixo	-0.38	Alto
Escore de Pernas e Pés	Baixo	0.58	Alto
Úbere Anterior, Inserção	Frouxo	1.42	Firme
Altura Úbere Posterior	Baixo	1.30	Alto
Largura Úbere Posterior	Estreito	0.36	Largo
Ligamento Central	Fraco	-0.04	Forte
Profundidade de Úbere	Profundo	1.01	Raso
Coloc. Tetos Anteriores	Abertas	0.68	Fechadas
Tetos Post. Vista Lateral	Abertas	0.81	Fechadas
Comprimento de Tetos	Curtas	-0.16	Compridas

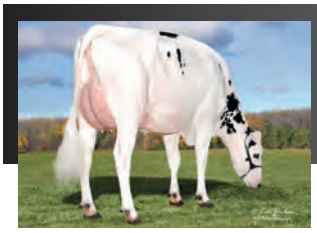

Mãe: Hy-Jo-De Modesty Maddie-ET

009H014655

Alberto

HY-JO-DE S-S-I **ALBERTO**-ET

JARED X MODESTY X GAMBLER

Nascimento: 22/04/2018
H08403151588930

99% RHA-I | aAa: N/A | DMS: N/A
Beta-Casein: A2A2 | Kappa-Casein: AA
Beta-Lactoglobulin: AB
Haplótipos: HH1T HH2T HH3T HH4T HH5T HH6T

Pai: Clear-Echo Jed Jared 745-ET
Mãe: Hy-Jo-De Modesty Maddie-ET (VG-86-VG-MS)

Avô: Bacon-Hill Pety Modesty-ET (VG-86-GM)
Avó: Hy-Jo-De Gambler Lorrie-ET (GP-84-VG-MS)

Bisavô: Le-O-La Mogul Gambler (GP-81)
Bisavó: Hy-Jo-De Uno Lucille-ET (VG-86-VG-MS)



Irmã: Aot Jared Haskel-ET

CDCB - PRODUÇÃO (PTA)	
Leite (lbs) | % Conf.:	+221 | 81
Proteína (lbs) 1%	+27 | +0.07
Gordura (lbs) 1%	+36 | +0.10
Filhas | Rebanhos	0 | 0
Feed Saved | % Conf.:	+134 | 45

ÍNDICES	
GTPI ™	+2.567
Mérito Líquido (S)	+603
Mérito Pastejo (S)	+605
HHP (S) ™	+637
DWP (S)	+525

CDCB - TIPO (PTA)	
Tipo | % Conf.:	+0.76 | 79
Filhas | Rebanhos	0 | 0
Composto Úbere	+1.62
Composto Corporal	-0.78
Composto P&P	+0.28

APTIDÃO	
Concepção do Touro | % Conf.: | Obs.	0 | 0 | 0
Células Somáticas | % Conf.:	2.88 | 78
Vida Produtiva | % Conf.:	+4.8 | 76
Índice de Prenhez das Filhas | % Conf.:	+1.8 | 76

FACILIDADE DE PARTO (PTA)	
Fácil Parto - touros | % Conf.: | Obs.	1.6 | 62 | 0
Fácil Parto - filhas | % Conf.: | Obs. | F	1.3 | 60 | 0 | 0
Natimortos - touros | % Conf.: | Obs.	4.9 | 59 | 0
Natimortos - filhas | % Conf.: | Obs. | F	4.6 | 59 | 0 | 0

DEZEMBRO 2021 - CDCB - STA GENÔMICO

Estatura	Baixa	-0.18	Alta
Caract. Leiteira	Grosseiro	-0.14	Angulosa
Força	Fragil	-0.80	Forte
Profundidade Corporal	Raso	-0.98	Profundo
Largura de Garupa	Estreita	-0.88	Larga
Ângulo da Garupa	Alta	-0.76	Baixa
Pernas Traseiras V. Lateral	Retas	0.38	Curvas
Pernas Traseiras V. Tràs	Fechado	-0.24	Paralelas
Ângulo do Casco	Baixo	0.41	Alto
Escore de Pernas e Pés	Baixo	0.35	Alto
Úbere Anterior, Inserção	Frouxo	2.14	Firme
Altura Úbere Posterior	Baixo	1.77	Alto
Largura Úbere Posterior	Estreito	0.82	Largo
Ligamento Central	Fraco	0.00	Forte
Profundidade de Úbere	Profundo	2.12	Raso
Coloc. Tetos Anteriores	Abertas	0.72	Fechadas
Tetos Post. Vista Lateral	Abertas	0.38	Fechadas
Comprimento de Tetos	Curtas	-0.32	Compridas



Mãe: Hy-Jo-De Modesty Maddie-ET

007H014651

Superfast

JARED X MODESTY X GAMBLER

Nascimento: 19/04/2018
Reg: H08403151588910

99% RHA-I | aAa: N/A | DMS: N/A
Beta-Casein: A1A2 | Kappa-Casein: BB
Beta-Lactoglobulin: AA
Haplótipos: HH1T HH2T HH3T HH4T HH5T HH6T

HY-JO-DE S-S-I **SUPERFAST**-ET

Pai: Clear-Echo Jed Jared 745-ET
Mãe: Hy-Jo-De Modesty Maddie-ET (VG-86-VG-MS)

Avô: Bacon-Hill Pety Modesty-ET (VG-86-GM)
Avó: Hy-Jo-De Gambler Lorrie-ET (GP-84-VG-MS)

Bisavô: Le-O-La Mogul Gambler (GP-81)
Bisavó: Hy-Jo-De Uno Lucille-ET (VG-86-VG-MS)



Bisavó: Hy-Jo-De Uno Lucille-ET

CDCB - PRODUÇÃO (PTA)	
Leite (lbs) | % Conf.:	+186 | 82
Proteína (lbs) 1%	+21 | +0.05
Gordura (lbs) 1%	+34 |+0.10
Filhas | Rebanhos	0 | 0
Feed Saved | % Conf.:	+259 | 45

ÍNDICES	
GTPI ™	+2.547
Mérito Líquido (S)	+654
Mérito Pastejo (S)	+671
HHP (S) ™	+675
DWP (S)	+631

CDCB - TIPO (PTA)	
Tipo | % Conf.:	+0.08 | 80
Filhas | Rebanhos	0 | 0
Composto Úbere	+1.33
Composto Corporal	-1.11
Composto P&P	+0.07

APTIDÃO	
Concepção do Touro | % Conf.: | Obs.	0 | 0 | 0
Células Somáticas | % Conf.:	2.82 | 79
Vida Produtiva | % Conf.:	+5.4 | 77
Índice de Prenhez das Filhas | % Conf.:	+2.6 | 77

FACILIDADE DE PARTO (PTA)	
Fácil Parto - touros | % Conf.: | Obs.	1.7 | 63 | 0
Fácil Parto - filhas | % Conf.: | Obs. | F	1.4 | 61 | 0 | 0
Natimortos - touros | % Conf.: | Obs.	4.9 | 59 | 0
Natimortos - filhas | % Conf.: | Obs. | F	3.8 | 59 | 0 | 0

DEZEMBRO 2021 - CDCB - STA GENÔMICO

Estatura	Baixa	-1.19	Alta
Caract. Leiteira	Grosseiro	-1.06	Angulosa
Força	Fragil	-1.36	Forte
Profundidade Corporal	Raso	-1.69	Profundo
Largura de Garupa	Estreita	-1.29	Larga
Ângulo da Garupa	Alta	-0.70	Baixa
Pernas Traseiras V. Lateral	Retas	0.60	Curvas
Pernas Traseiras V. Tràs	Fechado	-0.78	Paralelas
Ângulo do Casco	Baixo	-0.24	Alto
Escore de Pernas e Pés	Baixo	0.00	Alto
Úbere Anterior, Inserção	Frouxo	1.87	Firme
Altura Úbere Posterior	Baixo	1.01	Alto
Largura Úbere Posterior	Estreito	-0.05	Largo
Ligamento Central	Fraco	-0.31	Forte
Profundidade de Úbere	Profundo	2.06	Raso
Coloc. Tetos Anteriores	Abertas	0.23	Fechadas
Tetos Post. Vista Lateral	Abertas	0.07	Fechadas
Comprimento de Tetos	Curtas	-0.25	Compridas



Ocd Jared Deliver-ET

009H014789

Deliver

JARED X MODESTY X MERIDIAN

Nascimento: 19/06/2018
H08403199701173

99% RHA-I | aAa: N/A | DMS: N/A
Beta-Casein: A1A2 | Kappa-Casein: N/A
Beta-Lactoglobulin: AA
Haplótipos: HH1T HH2T HH3T HH4T HH5T HH6T

OCD JARED **DELIVER**-ET

Pai: Clear-Echo Jed Jared 745-ET
Mãe: Bgp Modesty Dubuque-ET

Avô: Bacon-Hill Pety Modesty-ET (VG-86-GM)
Avó: View-Home Mrdian Iowa-ET (VG-86-VG-MS-DOM)

Bisavô: Sully Hart Meridian-ET (GM)
Bisavó: Pine-Tree 2149robst 4846-ET (VG-87-VG-MS-DOM)



Avó: View-Home Mrdian Iowa-ET

CDCB - PRODUÇÃO (PTA)	
Leite (lbs) | % Conf.:	+1.079 | 81
Proteína (lbs) 1%	+34 | +0.00
Gordura (lbs) 1%	+37 | -0.02
Filhas | Rebanhos	0 | 0
Feed Saved | % Conf.:	+224 | 46

ÍNDICES	
GTPI ™	+2.593
Mérito Líquido (S)	+704
Mérito Pastejo (S)	+696
HHP (S) ™	+758
DWP (S)	+655

CDCB - TIPO (PTA)	
Tipo | % Conf.:	+0.54 | 80
Filhas | Rebanhos	0 | 0
Composto Úbere	+1.20
Composto Corporal	-1.02
Composto P&P	-0.37

APTIDÃO	
Concepção do Touro | % Conf.: | Obs.	0 | 0 | 0
Células Somáticas | % Conf.:	2.77 | 78
Vida Produtiva | % Conf.:	+5.5 | 77
Índice de Prenhez das Filhas | % Conf.:	+1.6 | 77

FACILIDADE DE PARTO (PTA)	
Fácil Parto - touros | % Conf.: | Obs.	1.8 | 71 | 7
Fácil Parto - filhas | % Conf.: | Obs. | F	1.2 | 70 | 0 | 0
Natimortos - touros | % Conf.: | Obs.	4.9 | 63 | 7
Natimortos - filhas | % Conf.: | Obs. | F	4.1 | 63 | 0 | 0

DEZEMBRO 2021 - CDCB - STA GENÔMICO

Estatura	Baixa	0.00	Alta
Caract. Leiteira	Grosseiro	0.34	Angulosa
Força	Fragil	-0.90	Forte
Profundidade Corporal	Raso	-0.72	Profundo
Largura de Garupa	Estreita	-0.91	Larga
Ângulo da Garupa	Alta	0.97	Baixa
Pernas Traseiras V. Lateral	Retas	0.75	Curvas
Pernas Traseiras V. Tràs	Fechado	-0.98	Paralelas
Ângulo do Casco	Baixo	-0.46	Alto
Escore de Pernas e Pés	Baixo	-0.13	Alto
Úbere Anterior, Inserção	Frouxo	1.62	Firme
Altura Úbere Posterior	Baixo	1.23	Alto
Largura Úbere Posterior	Estreito	0.69	Largo
Ligamento Central	Fraco	-0.20	Forte
Profundidade de Úbere	Profundo	1.71	Raso
Coloc. Tetos Anteriores	Abertas	0.73	Fechadas
Tetos Post. Vista Lateral	Abertas	0.38	Fechadas
Comprimento de Tetos	Curtas	0.32	Compridas



Mãe: Welcome Tango Lona

007H013913

Lennox

WELCOME **LENNOX** 3205-ET

JEDI X TANGO X O-STYLE

Nascimento: 03/05/2016
Reg: H08403136714586

99% RHA-I | aAa: N/A | DMS: 456
Beta-Casein: A2A2 | Kappa-Casein: AB
Beta-Lactoglobulin: AB
Haplótipos: HH1T HH2T HH3T HH4T HH5T HH6T



Irmã: Ri-Val-Re Nora-ET

Pai: S-S-I Montross Jedi-ET (EX-93-GM)
Mãe: Welcome Tango Lona (EX-90-EX-MS-DOM)

Avô: Mr Welcome Hill Tango-ET
Avó: Welcome O-Style Lonnie-ET (VG-88-VG-MS-DOM)

Bisavô: Co-Op O-Style Oman Just-ET (GM)
Bisavó: Welcome Nifty Lolita (VG-87-VG-MS-DOM)

CDCB - PRODUÇÃO (PTA)	
Leite (lbs) | % Conf.:	+1.211 | 82
Proteína (lbs) 1%	+37 | +0.00
Gordura (lbs) 1%	+24 | -0.08
Filhas | Rebanhos	0 | 0
Feed Saved | % Conf.:	-140 | 50

ÍNDICES	
GTPI ™	+2.376
Mérito Líquido (S)	+349
Mérito Pastejo (S)	+340
HHP (S) ™	+446
DWP (S)	+414

CDCB - TIPO (PTA)	
Tipo | % Conf.:	+0.90 | 81
Filhas | Rebanhos	0 | 0
Composto Úbere	+1.06
Composto Corporal	+0.47
Composto P&P	-0.59

APTIDÃO	
Concepção do Touro | % Conf.: | Obs.	0 | 0 | 0
Células Somáticas | % Conf.:	2.88 | 79
Vida Produtiva | % Conf.:	+2.2 | 78
Índice de Prenhez das Filhas | % Conf.:	+0.6 | 78

FACILIDADE DE PARTO (PTA)	
Fácil Parto - touros | % Conf.: | Obs.	2.0 | 70 | 5
Fácil Parto - filhas | % Conf.: | Obs. | F	2.1 | 69 | 0 | 0
Natimortos - touros | % Conf.: | Obs.	6.1 | 62 | 4
Natimortos - filhas | % Conf.: | Obs. | F	5.6 | 63 | 0 | 0

DEZEMBRO 2021 - CDCB - STA GENÔMICO

		-2 -1 0 1 2		
Estatura	Baixa		1.35	Alta
Caract. Leiteira	Grosseiro		0.60	Angulosa
Força	Frágil		0.51	Forte
Profundidade Corporal	Raso		0.24	Profundo
Largura de Garupa	Estreita		0.34	Larga
Ângulo da Garupa	Alta		0.15	Baixa
Pernas Traseiras V. Lateral	Retas		-2.67	Curvas
Pernas Traseiras V. Trás	Fechadas		-0.22	Paralelas
Ângulo do Casco	Baixo		1.51	Alto
Escore de Pernas e Pés	Baixo		-0.23	Alto
Úbere Anterior, Inserção	Frouxo		1.76	Firme
Altura Úbere Posterior	Baixo		1.61	Alto
Largura Úbere Posterior	Estreito		1.13	Largo
Ligamento Central	Fraco		-0.10	Forte
Profundidade de Úbere	Profundo		1.86	Raso
Coloc. Tetos Anteriores	Abertas		0.18	Fechadas
Tetos Post. Vista Lateral	Abertas		-0.27	Fechadas
Comprimento de Tetos	Curtas		-0.81	Compridas



Irmã: Penn-England Mirella 13176

009H04016

Lincon

RBBH SSB **LINCON** JETT-ET

JETT X ROBUST X BRONCO

Nascimento: 20/12/2017
Reg: HOBRA154415

99% RHA-I | aAa: N/A | N/A
Beta-Casein: N/A | Kappa-Casein: N/A
Beta-Lactoglobulin: N/A
Haplótipos: HH1T HH2T HH3T HH4T HH5T HH6T



Avó Paterna: S-S-I Suprsire Miri 8679-ET

Pai: S-S-I Montross Jett-ET (EX-90)
Mãe: S-S-I Robust Magic 7228-ET (VG-88-EX-MS-DOM)

Avô: Roylane Socra Robust-ET (VG-88-GM)
Avó: End-Road Bronco Meadow-ET (VG-87-VG-MS)

Bisavô: End-Road O-Man Bronco-ET (EX-93-GM)
Bisavó: End-Road Shottle Maria (VG-87-EX-MS)

CDCB - PRODUÇÃO (PTA)	
Leite (lbs) | % Conf.:	+776 | 82
Proteína (lbs) | %	+20 | -0.01
Gordura (lbs) | %	+5 | -0.09
Filhas | Rebanhos	0 | 0
Feed Saved | % Conf.:	+6 | 48

ÍNDICES	
GTPI ™	+2.074
Mérito Líquido (S)	+47
Mérito Pastejo (S)	+3
HHP (S) ™	+98
DWP (S)	0

CDCB - TIPO (PTA)	
Tipo | % Conf.:	+0.86 | 81
Filhas | Rebanhos	0 | 0
Composto Úbere	+1.53
Composto Corporal	+0.44
Composto P&P	-0.01

APTIDÃO	
Concepção do Touro | % Conf.: | Obs.	0 | 0 | 0
Células Somáticas | % Conf.:	3.10 | 79
Vida Produtiva | % Conf.:	-1.2 | 78
Índice de Prenhez das Filhas | % Conf.:	-2.9 | 78

FACILIDADE DE PARTO (PTA)	
Fácil Parto - touros | % Conf.: | Obs.	2.6 | 63 | 0
Fácil Parto - filhas | % Conf.: | Obs. | F	2.3 | 62 | 0 | 0
Natimortos - touros | % Conf.: | Obs.	6.8 | 60 | 0
Natimortos - filhas | % Conf.: | Obs. | F	5.1 | 60 | 0 | 0

DEZEMBRO 2021 - CDCB - STA GENÔMICO

		-2 -1 0 1 2		
Estatura	Baixa		0.65	Alta
Caract. Leiteira	Grosseiro		0.44	Angulosa
Força	Frágil		0.68	Forte
Profundidade Corporal	Raso		0.35	Profundo
Largura de Garupa	Estreita		-0.10	Larga
Ângulo da Garupa	Alta		0.01	Baixa
Pernas Traseiras V. Lateral	Retas		-2.78	Curvas
Pernas Traseiras V. Trás	Fechadas		0.65	Paralelas
Ângulo do Casco	Baixo		1.80	Alto
Escore de Pernas e Pés	Baixo		0.04	Alto
Úbere Anterior, Inserção	Frouxo		1.30	Firme
Altura Úbere Posterior	Baixo		2.73	Alto
Largura Úbere Posterior	Estreito		2.42	Largo
Ligamento Central	Fraco		-0.10	Forte
Profundidade de Úbere	Profundo		0.87	Raso
Coloc. Tetos Anteriores	Abertas		0.31	Fechadas
Tetos Post. Vista Lateral	Abertas		0.45	Fechadas
Comprimento de Tetos	Curtas		-0.91	Compridas



Mãe: S-S-I Jedi 9278 7274-ET

007H014614

Massive

S-S-I KITE **MASSIVE**-ET

KITE X JEDI X BALISTO

Nascimento: 04/03/2018
Reg: H08403147853702

99% RHA-NA | aAa: N/A | DMS: 345,456
Beta-Casein: A1A2 | Kappa-Casein: AB
Beta-Lactoglobulin: AA
Haplótipos: HH1T HH2T HH3T HH4T HH5T HH6T



Irmã: Lars-Acres SSI 21235-ET

Pai: Double-Eagle Duke Kite-ET
Mãe: S-S-I Jedi 9278 7274-ET (EX-90-EX-MS)

Avô: S-S-I Montross Jedi-ET (EX-93-GM)
Avó: Sildahl Balsto Mound9278-ET (GP-81)

Bisavô: De-Su 11236 Balisto-ET
Bisavó: Sildahl Emerald Mounds (VG-86-VG-MS)

CDCB - PRODUÇÃO (PTA)	
Leite (lbs) | % Conf.:	+955 | 82
Proteína (lbs) 1%	+53 | +0.08
Gordura (lbs) 1%	+72 | +0.12
Filhas | Rebanhos	0 | 0
Feed Saved | % Conf.:	-175 | 45

ÍNDICES	
GTPI ™	+2.629
Mérito Líquido (S)	+669
Mérito Pastejo (S)	+607
HHP (S) ™	+742
DWP (S)	+516

CDCB - TIPO (PTA)	
Tipo | % Conf.:	+0.39 | 81
Filhas | Rebanhos	0 | 0
Composto Úbere	+1.20
Composto Corporal	+0.47
Composto P&P	-1.29

APTIDÃO	
Concepção do Touro | % Conf.: | Obs.	0 | 0 | 0
Células Somáticas | % Conf.:	2.87 | 78
Vida Produtiva | % Conf.:	+4.0 | 77
Índice de Prenhez das Filhas | % Conf.:	-0.5 | 76

FACILIDADE DE PARTO (PTA)	
Fácil Parto - touros | % Conf.: | Obs.	2.9 | 88 | 240
Fácil Parto - filhas | % Conf.: | Obs. | F	2.5 | 70 | 0 | 0
Natimortos - touros | % Conf.: | Obs.	6.7 | 80 | 240
Natimortos - filhas | % Conf.: | Obs. | F	6.6 | 64 | 0 | 0

DEZEMBRO 2021 - CDCB - STA GENÔMICO

		-2 -1 0 1 2		
Estatura	Baixa		0.19	Alta
Caract. Leiteira	Grosseiro		0.03	Angulosa
Força	Frágil		0.69	Forte
Profundidade Corporal	Raso		0.29	Profundo
Largura de Garupa	Estreita		-0.46	Larga
Ângulo da Garupa	Alta		0.43	Baixa
Pernas Traseiras V. Lateral	Retas		-1.50	Curvas
Pernas Traseiras V. Trás	Fechadas		-1.28	Paralelas
Ângulo do Casco	Baixo		0.14	Alto
Escore de Pernas e Pés	Baixo		-1.14	Alto
Úbere Anterior, Inserção	Frouxo		1.23	Firme
Altura Úbere Posterior	Baixo		1.20	Alto
Largura Úbere Posterior	Estreito		1.74	Largo
Ligamento Central	Fraco		0.63	Forte
Profundidade de Úbere	Profundo		0.71	Raso
Coloc. Tetos Anteriores	Abertas		0.79	Fechadas
Tetos Post. Vista Lateral	Abertas		0.87	Fechadas
Comprimento de Tetos	Curtas		0.05	Compridas

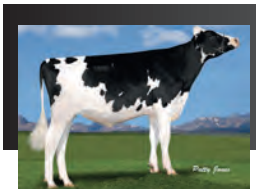

Generations Enigma (VG-88)

250H01097

Enigma

EPIC X GOLDWYN X DURHAM

Nascimento: 01/07/2012
Reg: HOCAN11591441

100% RHA-NA | aAa: 423 | DMS: N/A
Beta-Casein: A1A2 | Kappa-Casein: N/A
Beta-Lactoglobulin: N/A
Haplótipos: HH1T HH2T HH3T HH4T HH5T HH6T

GENERVATIONS **ENIGMA** (VG-88)

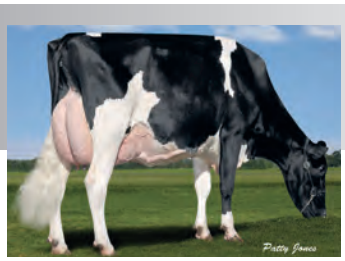

Mãe: Comestar Goldwyn Lilac

Pai: Generations Epic (EX-94-GM)
Mãe: Comestar Goldwyn Lilac (VG-89-VG-MS)

Avô: Braedale Goldwyn (GP-84-GM)
Avó: Lylehaven Lila Z (EX-94-EX-MS)

Bisavô: Regancrest Elton Durham-ET (EX-90-GM)
Bisavó: Lylehaven Form Laura-ET (EX-94-3E-EX-MS-GMD-DOM)

CDCB - PRODUÇÃO (PTA)	
Leite (lbs) | % Conf.:	+224 | 82
Proteína (lbs) 1%	+10 | +0.01
Gordura (lbs) 1%	-6 | -0.05
Filhas | Rebanhos	0 | 0
Feed Saved | % Conf.:	-245 | 51

ÍNDICES	
GTPI ™	+2.060
Mérito Líquido (S)	-6
Mérito Pastejo (S)	-21
HHP (S)™	+89
DWP (S)	0

CDCB - TIPO (PTA)	
Tipo | % Conf.:	+0.74 | 81
Filhas | Rebanhos	0 | 0
Composto Úbere	+0.31
Composto Corporal	+0.89
Composto P&P	+0.37

APTIDÃO	
Concepção do Touro | % Conf.: | Obs.	0 | 0 | 0
Células Somáticas | % Conf.:	2.76 | 80
Vida Produtiva | % Conf.:	+0.9 | 79
Índice de Prenhez das Filhas | % Conf.:	+0.8 | 79

FACILIDADE DE PARTO (PTA)	
Fácil Parto - touros | % Conf.: | Obs.	1.9 | 64 | 0
Fácil Parto - filhas | % Conf.: | Obs. | F	2.7 | 63 | 0 | 0
Natimortos - touros | % Conf.: | Obs.	5.8 | 61 | 0
Natimortos - filhas | % Conf.: | Obs. | F	7.1 | 62 | 0 | 0

DEZEMBRO 2021 - CDCB - STA GENÔMICO

Estatura	Baixa	1.07	Alta
Caract. Leiteira	Grosseiro	0.46	Angulosa
Força	Frágil	0.97	Forte
Profundidade Corporal	Raso	1.04	Profundo
Largura de Garupa	Estreita	0.49	Larga
Ângulo da Garupa	Alta	-0.32	Baixa
Pernas Traseiras V. Lateral	Retas	0.21	Curvas
Pernas Traseiras V. Tràs	Fechadas	0.35	Paralelas
Ângulo do Casco	Baixo	0.93	Alto
Escore de Pernas e Pés	Baixo	0.61	Alto
Úbere Anterior, Inserção	Frouxo	0.37	Firme
Altura Úbere Posterior	Baixo	0.91	Alto
Largura Úbere Posterior	Estreito	0.62	Largo
Ligamento Central	Fraco	1.11	Forte
Profundidade de Úbere	Profundo	0.32	Raso
Coloc. Tetos Anteriores	Abertas	0.04	Fechadas
Tetos Post. Vista Lateral	Abertas	0.25	Fechadas
Comprimento de Tetos	Curtas	1.25	Compridas



Avó: Pundsack Suprsire Gloria-ET

007H013817

Lazer

LAIDLAW X DAMARIS X SUPERSIRE

Nascimento: 07/08/2016
Reg: HO8403136838560

99% RHA-I | aAa: N/A | DMS: 345,135
Beta-Casein: A1A2 | Kappa-Casein: BE
Beta-Lactoglobulin: AB
Haplótipos: HH1T HH2T HH3T HH4T HH5T HH6T

S-S-I BR LAIDLAW **LAZER**-ET

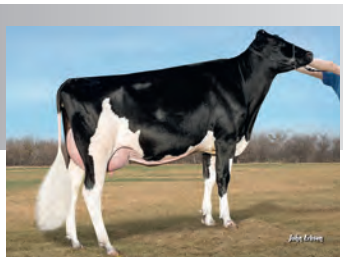

Irmã: Palla Laidlaw 56016-Grade

Pai: Ocd Montross Laidlaw-ET (VG-88)
Mãe: S-S-I Damaris Glam 11064-ET (GP-80-VG-MS)

Avô: S-S-I Sterling Damaris-ET
Avó: Pundsack Suprsire Gloria-ET (GP-82)

Bisavô: Seagull-Bay Supersire-ET (EX-90-GM)
Bisavó: Pundsack Gerard Goldgirl-ET

CDCB - PRODUÇÃO (PTA)	
Leite (lbs) | % Conf.:	+1.383 | 82
Proteína (lbs) | %	+50 | +0.02
Gordura (lbs) | %	+53 | +0.00
Filhas | Rebanhos	0 | 0
Feed Saved | % Conf.:	+190 | 47

ÍNDICES	
GTPI ™	+2.553
Mérito Líquido (S)	+597
Mérito Pastejo (S)	+579
HHP (S)™	+551
DWP (S)	+598

CDCB - TIPO (PTA)	
Tipo | % Conf.:	+0.88 | 81
Filhas | Rebanhos	0 | 0
Composto Úbere	+0.96
Composto Corporal	-0.54
Composto P&P	+0.55

APTIDÃO	
Concepção do Touro | % Conf.: | Obs.	0 | 0 | 0
Células Somáticas | % Conf.:	3.01 | 78
Vida Produtiva | % Conf.:	+2.4 | 77
Índice de Prenhez das Filhas | % Conf.:	-0.8 | 77

FACILIDADE DE PARTO (PTA)	
Fácil Parto - touros | % Conf.: | Obs.	2.2 | 62 | 0
Fácil Parto - filhas | % Conf.: | Obs. | F	2.9 | 60 | 0 | 0
Natimortos - touros | % Conf.: | Obs.	6.0 | 29 | 0
Natimortos - filhas | % Conf.: | Obs. | F	7.2 | 59 | 0 | 0

DEZEMBRO 2021 - CDCB - STA GENÔMICO

Estatura	Baixa	-0.52	Alta
Caract. Leiteira	Grosseiro	1.67	Angulosa
Força	Frágil	0.26	Forte
Profundidade Corporal	Raso	0.42	Profundo
Largura de Garupa	Estreita	0.85	Larga
Ângulo da Garupa	Alta	-2.06	Baixa
Pernas Traseiras V. Lateral	Retas	0.91	Curvas
Pernas Traseiras V. Tràs	Fechadas	0.09	Paralelas
Ângulo do Casco	Baixo	-0.14	Alto
Escore de Pernas e Pés	Baixo	0.56	Alto
Úbere Anterior, Inserção	Frouxo	0.53	Firme
Altura Úbere Posterior	Baixo	1.80	Alto
Largura Úbere Posterior	Estreito	2.48	Largo
Ligamento Central	Fraco	-0.17	Forte
Profundidade de Úbere	Profundo	-0.82	Raso
Coloc. Tetos Anteriores	Abertas	-0.75	Fechadas
Tetos Post. Vista Lateral	Abertas	-0.61	Fechadas
Comprimento de Tetos	Curtas	-0.15	Compridas



Mãe: S-S-I Yodr Melodie 10973-ET

007H013806

Clive

LAIDLAW X YODER X SUPERSIRE

Nascimento: 05/08/2016
Reg: HO8403133120504

99% RHA-NA | aAa: N/A | DMS: 561,456
Beta-Casein: A1A2 | Kappa-Casein: BE
Beta-Lactoglobulin: BB
Haplótipos: HH1T HH2T HH3T HH4T HH5T HH6T

S-S-I BG LAIDLAW **CLIVE**-ET



Avó: S-S-I Suprsire Miri 8679-ET

Pai: Ocd Montross Laidlaw-ET (VG-88)
Mãe: S-S-I Yodr Melodie 10973-ET (VG-88-EX-MS-DOM)

Avô: Woodcrest Mogul Yoder-ET (EX-90-GM)
Avó: S-S-I Suprsire Miri 8679-ET (EX-90-EX-MS-GMD-DOM)

Bisavô: Seagull-Bay Supersire-ET (EX-90-GM)
Bisavó: S-S-I Bookem Modesto7269-ET (VG-87-VG-MS-DOM)

CDCB - PRODUÇÃO (PTA)	
Leite (lbs) | % Conf.:	+1.725 | 83
Proteína (lbs) 1%	+48 | - 0.02
Gordura (lbs) 1%	+62 | -0.01
Filhas | Rebanhos	0 | 0
Feed Saved | % Conf.:	+90 | 47

ÍNDICES	
GTPI ™	+2.542
Mérito Líquido (S)	+566
Mérito Pastejo (S)	+500
HHP (S)™	+520
DWP (S)	+501

CDCB - TIPO (PTA)	
Tipo | % Conf.:	+1.35 | 81
Filhas | Rebanhos	0 | 0
Composto Úbere	+1.19
Composto Corporal	-0.38
Composto P&P	+0.51

APTIDÃO	
Concepção do Touro | % Conf.: | Obs.	0 | 0 | 0
Células Somáticas | % Conf.:	2.99 | 80
Vida Produtiva | % Conf.:	+1.7 | 79
Índice de Prenhez das Filhas | % Conf.:	-2.8 | 78

FACILIDADE DE PARTO (PTA)	
Fácil Parto - touros | % Conf.: | Obs.	2.4 | 70 | 1
Fácil Parto - filhas | % Conf.: | Obs. | F	2.3 | 69 | 0 | 0
Natimortos - touros | % Conf.: | Obs.	5.7 | 63 | 1
Natimortos - filhas | % Conf.: | Obs. | F	5.7 | 63 | 0 | 0

DEZEMBRO 2021 - CDCB - STA GENÔMICO

Estatura	Baixa	0.24	Alta
Caract. Leiteira	Grosseiro	1.99	Angulosa
Força	Frágil	0.38	Forte
Profundidade Corporal	Raso	0.64	Profundo
Largura de Garupa	Estreita	1.05	Larga
Ângulo da Garupa	Alta	-0.56	Baixa
Pernas Traseiras V. Lateral	Retas	-1.08	Curvas
Pernas Traseiras V. Tràs	Fechadas	0.67	Paralelas
Ângulo do Casco	Baixo	0.85	Alto
Escore de Pernas e Pés	Baixo	0.50	Alto
Úbere Anterior, Inserção	Frouxo	1.00	Firme
Altura Úbere Posterior	Baixo	1.81	Alto
Largura Úbere Posterior	Estreito	2.52	Largo
Ligamento Central	Fraco	0.25	Forte
Profundidade de Úbere	Profundo	0.06	Raso
Coloc. Tetos Anteriores	Abertas	0.49	Fechadas
Tetos Post. Vista Lateral	Abertas	0.56	Fechadas
Comprimento de Tetos	Curtas	-1.10	Compridas



S-S-I Roscoe Sharky-ET

009H015580

Sharky

S-S-I ROSCOE **SHARKY**-ET

ROSCOE X RENEGADE X SEATTLE

Nascimento: 15/07/2020
Reg: H08403215097782
Select Sires Inc., Plain City, OH

99% RHA-I | aAa: N/A | DMS: N/A
Beta-Casein: A2A2 | Kappa-Casein: AB
Beta-Lactoglobulin: AB
Haplótipos: HH1T HH2T HH3T HH4T HH5T HH6T

Pai: De-Su Rocketfire Roscoe
Mãe: S-S-I Renegad 8521 10201-ET (VG-85-VG-MS)

Avô: S-S-I Pr Renegade-ET
Avó: S-S-I Seattle 7261 8521-Et (VG-85-VG-MS)

Bisavô: De-Su Seattle 13154-ET
Bisavó: S-S-I Jedi 8971 7261-ET (VG-87-VG-MS)



Bisavó Paterna: De-Su 9990-ET

CDCB - PRODUÇÃO (PTA)	
Leite (lbs) | % Conf.:	+1.432 | 80
Proteína (lbs) 1%	+55 | +0.04
Gordura (lbs) 1%	+87 |+0.11
Filhas | Rebanhos	0 | 0
Feed Saved | % Conf.:	+52 | 42

ÍNDICES	
GTPI ™	+2.876
Mérito Líquido (S)	+898
Mérito Pastejo (S)	+897
HHP (S) ™	+844
DWP (S)	+851

CDCB - TIPO (PTA)	
Tipo | % Conf.:	+0.72 | 78
Filhas | Rebanhos	0 | 0
Composto Úbere	+0.99
Composto Corporal	-0.49
Composto P&P	+0.56

APTIDÃO	
Concepção do Touro | % Conf.: | Obs.	0 | 0 | 0
Células Somáticas | % Conf.:	2.92 | 75
Vida Produtiva | % Conf.:	4.7 | 74
Índice de Prenhez das Filhas | % Conf.:	+1.3 | 73

FACILIDADE DE PARTO (PTA)	
Fácil Parto - touros | % Conf.: | Obs.	2.4 | 62 | 0
Fácil Parto - filhas | % Conf.: | Obs. | F	2.0 | 57 | 0 | 0
Natimortos - touros | % Conf.: | Obs.	6.5 | 58 | 0
Natimortos - filhas | % Conf.: | Obs. | F	4.9 | 54 | 0 | 0

DEZEMBRO 2021 - CDCB - STA GENÔMICO

Estatura	Baixa	0.24	Alta
Caract. Leiteira	Grosseiro	0.72	Angulosa
Força	Fragil	-0.29	Forte
Profundidade Corporal	Raso	-0.45	Profundo
Largura de Garupa	Estreita	0.20	Larga
Ângulo da Garupa	Alta	1.35	Baixa
Pernas Traseiras V. Lateral	Retas	-1.39	Curvas
Pernas Traseiras V. Tràs	Fechado	0.71	Paralelas
Ângulo do Casco	Baixo	0.71	Alto
Escore de Pernas e Pés	Baixo	0.58	Alto
Úbere Anterior, Inserção	Frouxo	0.78	Firme
Altura Úbere Posterior	Baixo	1.66	Alto
Largura Úbere Posterior	Estreito	1.91	Largo
Ligamento Central	Fraco	0.18	Forte
Profundidade de Úbere	Profundo	0.45	Raso
Coloc. Tetos Anteriores	Abertas	-0.07	Fechadas
Tetos Post. Vista Lateral	Abertas	-0.11	Fechadas
Comprimento de Tetos	Curtas	-1.10	Compridas

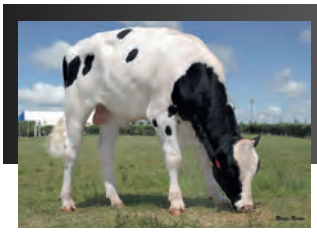

Badger Ssi Countdown-ET

009H015573

Countdown

BADGER SSI **COUNTDOWN**-ET

ROSKO X HUEY X MAYFLOWER

Nascimento: 12/07/2020
H08403216213647
Badger Holsteins, Unity, WI

99% RHA-I | aAa: N/A | DMS: N/A
Beta-Casein: A1A1 | Kappa-Casein: BE
Beta-Lactoglobulin: AA
Haplótipos: HH1T HH2T HH3T HH4T HH5T HH6T

Pai: Siemers Rolan Roskoz-ET
Mãe: Badger S-S-I 15411 15965-ET

Avô: T-Spruce Frazzled Huey-ET
Avó: S-S-I Bg 11596 15411-ET (VG-86)

Bisavô: S-S-I Snowman Mayflower-ET (EX-92-GM)
Bisavó: S-S-I Rubcon 10721 11596-ET



Tia Paterna: Ladys-Manor Rln Lyric-ET

CDCB - PRODUÇÃO (PTA)	
Leite (lbs) | % Conf.:	+987 | 80
Proteína (lbs) 1%	+49 | +0.06
Gordura (lbs) 1%	+73 | +0.12
Filhas | Rebanhos	0 | 0
Feed Saved | % Conf.:	+10 | 42

ÍNDICES	
GTPI ™	+2.852
Mérito Líquido (S)	+859
Mérito Pastejo (S)	+803
HHP (S) ™	+884
DWP (S)	+818

CDCB - TIPO (PTA)	
Tipo | % Conf.:	+1.50 | 77
Filhas | Rebanhos	0 | 0
Composto Úbere	+1.85
Composto Corporal	-0.25
Composto P&P	+0.43

APTIDÃO	
Concepção do Touro | % Conf.: | Obs.	0 | 0 | 0
Células Somáticas | % Conf.:	2.90 | 75
Vida Produtiva | % Conf.:	+6.0 | 74
Índice de Prenhez das Filhas | % Conf.:	+0.3 | 73

FACILIDADE DE PARTO (PTA)	
Fácil Parto - touros | % Conf.: | Obs.	1.8 | 62 | 0
Fácil Parto - filhas | % Conf.: | Obs. | F	1.3 | 57 | 0 | 0
Natimortos - touros | % Conf.: | Obs.	5.5 | 59 | 0
Natimortos - filhas | % Conf.: | Obs. | F	4.4 | 54 | 0 | 0

DEZEMBRO 2021 - CDCB - STA GENÔMICO

Estatura	Baixa	1.36	Alta
Caract. Leiteira	Grosseiro	1.12	Angulosa
Força	Fragil	-0.08	Forte
Profundidade Corporal	Raso	0.07	Profundo
Largura de Garupa	Estreita	0.10	Larga
Ângulo da Garupa	Alta	0.63	Baixa
Pernas Traseiras V. Lateral	Retas	0.55	Curvas
Pernas Traseiras V. Tràs	Fechado	0.34	Paralelas
Ângulo do Casco	Baixo	0.46	Alto
Escore de Pernas e Pés	Baixo	0.81	Alto
Úbere Anterior, Inserção	Frouxo	1.80	Firme
Altura Úbere Posterior	Baixo	2.80	Alto
Largura Úbere Posterior	Estreito	2.27	Largo
Ligamento Central	Fraco	1.42	Forte
Profundidade de Úbere	Profundo	1.83	Raso
Coloc. Tetos Anteriores	Abertas	0.52	Fechadas
Tetos Post. Vista Lateral	Abertas	0.80	Fechadas
Comprimento de Tetos	Curtas	0.65	Compridas

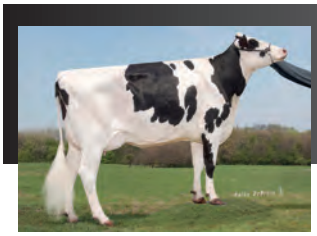

Bisavó: S-S-I Minos Eden 7099-ET

007H013683

Kimono

SCENARIO X CRABTREE X ECOYNE ISY

Nascimento: 18/04/2016
Reg: H08403133735673

100% RHA-NA | aAa: N/A | DMS: 561,456
Beta-Casein: A2A2 | Kappa-Casein: N/A
Beta-Lactoglobulin: N/A
Haplótipos: HH1T HH2T HH3T HH4T HH5T HH6T

S-S-I LA SCENARIO **KIMONO**-ET

Pai: Sandy-Valley Scenario-ET (EX-90)
Mãe: S-S-I Crbtree 8102 10707-ET (VG-86-VG-MS)

Avô: De-Su Epc Crabtree 11336-ET
Avó: S-S-I Ecoyne Eden 8102-ET (GP-83)

Bisavô: Ecoyne Isy
Bisavó: S-S-I Minos Eden 7099-ET (VG-85-VG-MS-DOM)



Irmã: S-S-I Scenario 9498 7462-ET

CDCB - PRODUÇÃO (PTA)	
Leite (lbs) | % Conf.:	+477 | 82
Proteína (lbs) 1%	+29 | +0.05
Gordura (lbs) 1%	+46 |+0.10
Filhas | Rebanhos	0 | 0
Feed Saved | % Conf.:	-119 | 46

ÍNDICES	
GTPI ™	+2.473
Mérito Líquido (S)	+466
Mérito Pastejo (S)	+446
HHP (S) ™	+583
DWP (S)	0

CDCB - TIPO (PTA)	
Tipo | % Conf.:	+0.52 | 81
Filhas | Rebanhos	0 | 0
Composto Úbere	+0.60
Composto Corporal	+0.98
Composto P&P	-0.04

APTIDÃO	
Concepção do Touro | % Conf.: | Obs.	0 | 0 | 0
Células Somáticas | % Conf.:	2.78 | 79
Vida Produtiva | % Conf.:	+2.7 | 78
Índice de Prenhez das Filhas | % Conf.:	+0.6 | 77

FACILIDADE DE PARTO (PTA)	
Fácil Parto - touros | % Conf.: | Obs.	2.1 | 63 | 0
Fácil Parto - filhas | % Conf.: | Obs. | F	1.9 | 62 | 0 | 0
Natimortos - touros | % Conf.: | Obs.	5.6 | 60 | 0
Natimortos - filhas | % Conf.: | Obs. | F	5.1 | 60 | 0 | 0

DEZEMBRO 2021 - CDCB - STA GENÔMICO

		-2 -1 0 1 2		
Estatura	Baixa		1.20	Alta
Caract. Leiteira	Grosseiro		-0.08	Angulosa
Força	Fragil		0.75	Forte
Profundidade Corporal	Raso		0.38	Profundo
Largura de Garupa	Estreita		0.56	Larga
Ângulo da Garupa	Alta		0.62	Baixa
Pernas Traseiras V. Lateral	Retas		-0.14	Curvas
Pernas Traseiras V. Tràs	Fechado		-0.14	Paralelas
Ângulo do Casco	Baixo		0.40	Alto
Escore de Pernas e Pés	Baixo		0.31	Alto
Úbere Anterior, Inserção	Frouxo		1.33	Firme
Altura Úbere Posterior	Baixo		0.57	Alto
Largura Úbere Posterior	Estreito		0.33	Largo
Ligamento Central	Fraco		0.36	Forte
Profundidade de Úbere	Profundo		1.75	Raso
Coloc. Tetos Anteriores	Abertas		0.69	Fechadas
Tetos Post. Vista Lateral	Abertas		0.08	Fechadas
Comprimento de Tetos	Curtas		-1.06	Compridas



Mãe: S-S-I Yodr Melodie 10973-ET

009H04000

Caleb

SCENARIO X YODER X SUPERSIRE

Nascimento: 27/04/2016
H08403136807209

99% RHA-I | aAa: N/A | DMS: N/A
Beta-Casein: A1A2 | Kappa-Casein: N/A
Beta-Lactoglobulin: N/A
Haplótipos: HH1T HH2T HH3T HH4T HH5T HH6T

S-S-I SCENARIO **CALEB**-ET

Pai: Sandy-Valley Scenario-ET (EX-90)
Mãe: S-S-I Yodr Melodie 10973-ET (VG-88-EX-MS-DOM)

Avô: Woodcrest Mogul Yoder-ET (EX-90-GM)
Avó: S-S-I Suprsire Miri 8679-ET (EX-90-EX-MS-GMD-DOM)

Bisavô: Seagull-Bay Supersire-ET (EX-90-GM)
Bisavó: S-S-I Bookem Modesto7269-ET (VG-87-VG-MS-DOM)

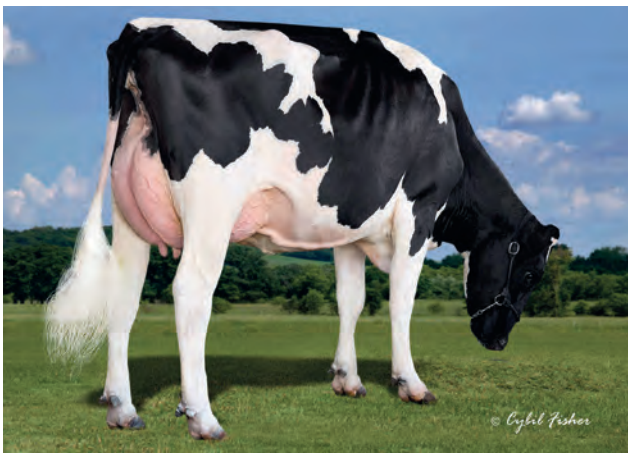

Avó: S-S-I Suprsire Miri 8679-ET

CDCB - PRODUÇÃO (PTA)	
Leite (lbs) | % Conf.:	+1.027 | 83
Proteína (lbs) 1%	+29 | -0.01
Gordura (lbs) 1%	+42 | +0.01
Filhas | Rebanhos	0 | 0
Feed Saved | % Conf.:	-114 | 47

ÍNDICES	
GTPI ™	+2.489
Mérito Líquido (S)	+469
Mérito Pastejo (S)	+480
HHP (S) ™	+572
DWP (S)	0

CDCB - TIPO (PTA)	
Tipo | % Conf.:	+0.53 | 82
Filhas | Rebanhos	0 | 0
Composto Úbere	+0.83
Composto Corporal	+0.34
Composto P&P	-0.33

APTIDÃO	
Concepção do Touro | % Conf.: | Obs.	0 | 0 | 0
Células Somáticas | % Conf.:	2.83 | 80
Vida Produtiva | % Conf.:	+3.0 | 79
Índice de Prenhez das Filhas | % Conf.:	+1.7 | 79

FACILIDADE DE PARTO (PTA)	
Fácil Parto - touros | % Conf.: | Obs.	2.1 | 70 | 2
Fácil Parto - filhas | % Conf.: | Obs. | F	1.7 | 69 | 0 | 0
Natimortos - touros | % Conf.: | Obs.	5.2 | 64 | 1
Natimortos - filhas | % Conf.: | Obs. | F	4.9 | 64 | 0 | 0

DEZEMBRO 2021 - CDCB - STA GENÔMICO

		-2 -1 0 1 2		
Estatura	Baixa		0.62	Alta
Caract. Leiteira	Grosseiro		0.05	Angulosa
Força	Fragil		0.22	Forte
Profundidade Corporal	Raso		-0.20	Profundo
Largura de Garupa	Estreita		0.47	Larga
Ângulo da Garupa	Alta		0.77	Baixa
Pernas Traseiras V. Lateral	Retas		-1.30	Curvas
Pernas Traseiras V. Tràs	Fechado		0.04	Paralelas
Ângulo do Casco	Baixo		0.19	Alto
Escore de Pernas e Pés	Baixo		-0.21	Alto
Úbere Anterior, Inserção	Frouxo		1.30	Firme
Altura Úbere Posterior	Baixo		0.79	Alto
Largura Úbere Posterior	Estreito		0.85	Largo
Ligamento Central	Fraco		0.23	Forte
Profundidade de Úbere	Profundo		1.36	Raso
Coloc. Tetos Anteriores	Abertas		0.79	Fechadas
Tetos Post. Vista Lateral	Abertas		0.75	Fechadas
Comprimento de Tetos	Curtas		-1.29	Compridas

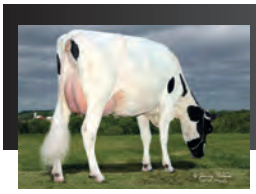

Bisavó: S-S-I Mogul Osanna 7950-ET

007H014252

Sherlock

SAMURI X PROFIT X JACKMAN

Nascimento: 21/06/2017
Reg: HO8403143721830

99% RHA-I | aAa: N/A | DMS: 234,246
Beta-Casein: A2A2 | Kappa-Casein: AB
Beta-Lactoglobulin: AA
Haplótipos: HH1T HH2T HH3T HH4T HH5T HH6T

S-S-I SAMURI **SHERLOCK**-ET



Irmã: Plain-Knoll Samuri 1712-ET

Pai: Ocd Spring Samuri-ET
Mãe: S-S-I Profit 10228 7206-ET

Avô: S-S-I Partyrock Profit-ET (VG-88-GM)
Avó: S-S-I Jckman 7950 10228-ET

Bisavô: De-Su Altajackman-ET
Bisavó: S-S-I Mogul Osanna 7950-ET (VG-85-VG-MS-DOM)

CDCB - PRODUÇÃO (PTA)	
Leite (lbs) | % Conf.:	+387 | 81
Proteína (lbs) 1%	+35 | +0.08
Gordura (lbs) 1%	+44 | +0.10
Filhas | Rebanhos	0 | 0
Feed Saved | % Conf.:	+170 | 46

ÍNDICES	
GTPI ™	+2.610
Mérito Líquido (S)	+641
Mérito Pastejo (S)	+632
HHP (S)™	+687
DWP (S)	+664

CDCB - TIPO (PTA)	
Tipo | % Conf.:	+0.85 | 80
Filhas | Rebanhos	0 | 0
Composto Úbere	+1.30
Composto Corporal	-0.56
Composto P&P	+0.42

APTIDÃO	
Concepção do Touro | % Conf.: | Obs.	0 | 0 | 0
Células Somáticas | % Conf.:	2.82 | 78
Vida Produtiva | % Conf.:	+4.2 | 77
Índice de Prenhez das Filhas | % Conf.:	+1.0 | 77

FACILIDADE DE PARTO (PTA)	
Fácil Parto - touros | % Conf.: | Obs.	2.4 | 63 | 0
Fácil Parto - filhas | % Conf.: | Obs. | F	2.4 | 61 | 0 | 0
Natimortos - touros | % Conf.: | Obs.	6.3 | 60 | 0
Natimortos - filhas | % Conf.: | Obs. | F	5.8 | 60 | 0 | 0

DEZEMBRO 2021 - CDCB - STA GENÔMICO

Estatura	Baixa	0.07	Alta
Caract. Leiteira	Grosseiro	0.34	Angulosa
Força	Frágil	-0.54	Forte
Profundidade Corporal	Raso	-0.69	Profundo
Largura de Garupa	Estreita	0.14	Larga
Ângulo da Garupa	Alta	0.56	Baixa
Pernas Traseiras V. Lateral	Retas	-0.57	Curvas
Pernas Traseiras V. Trás	Fechadas	0.47	Paralelas
Ângulo do Casco	Baixo	0.08	Alto
Escore de Pernas e Pés	Baixo	0.42	Alto
Úbere Anterior, Inserção	Frouxo	1.71	Firme
Altura Úbere Posterior	Baixo	1.62	Alto
Largura Úbere Posterior	Estreito	1.00	Largo
Ligamento Central	Fraco	-0.16	Forte
Profundidade de Úbere	Profundo	1.69	Raso
Coloc. Tetos Anteriores	Abertas	0.88	Fechadas
Tetos Post. Vista Lateral	Abertas	0.67	Fechadas
Comprimento de Tetos	Curtas	-1.63	Compridas



Avó: Plain-Knoll Kingboy 673-ET

250H014870

Core

CAPITAL X LEGENDARY X KINGBOY

Nascimento: 25/08/2018
Reg: HO8403202794262
Select Sires, Inc., Plain City, OH

99% RHA-I | aAa: 432 | DMS: 246,456
Beta-Casein: A2A2 | Kappa-Casein: AA
Beta-Lactoglobulin: AA
Haplótipos: HH1T HH2T HH3T HH4T HH5T HH6T

S-S-I CAPITAL **CORE**-ET

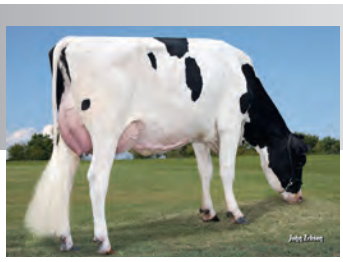

Bisavó: Plain-Knoll Mogul Mariah

Pai: No-Fla Capital 45499-ET
Mãe: Ssi-Ducktt 8044 (GP-81)

Avô: Welcome Legendary 2870-ET
Avó: Plain-Knoll Kingboy 673-ET (VG-86-VG-MS)

Bisavô: Morningview Mcc Kingboy-ET (EX-92)
Bisavó: Plain-Knoll Mogul Mariah (VG-88-VG-MS-GMD-DOM)

CDCB - PRODUÇÃO (PTA)	
Leite (lbs) | % Conf.:	+189 | 81
Proteína (lbs) | %	+31 | +0.09
Gordura (lbs) | %	+53 | +0.16
Filhas | Rebanhos	0 | 0
Feed Saved | % Conf.:	-254 | 44

ÍNDICES	
GTPI ™	+2.635
Mérito Líquido (S)	+511
Mérito Pastejo (S)	+496
HHP (S)™	+628
DWP (S)	+541

CDCB - TIPO (PTA)	
Tipo | % Conf.:	+1.35 | 80
Filhas | Rebanhos	0 | 0
Composto Úbere	+2.09
Composto Corporal	+1.19
Composto P&P	+0.56

APTIDÃO	
Concepção do Touro | % Conf.: | Obs.	0 | 0 | 0
Células Somáticas | % Conf.:	2.93 | 78
Vida Produtiva | % Conf.:	+3.4 | 76
Índice de Prenhez das Filhas | % Conf.:	+1.4 | 75

FACILIDADE DE PARTO (PTA)	
Fácil Parto - touros | % Conf.: | Obs.	1.9 | 78 | 175
Fácil Parto - filhas | % Conf.: | Obs. | F	2.3 | 70 | 0 | 0
Natimortos - touros | % Conf.: | Obs.	6.1 | 63 | 175
Natimortos - filhas | % Conf.: | Obs. | F	6.3 | 64 | 0 | 0

DEZEMBRO 2021 - CDCB - STA GENÔMICO

Estatura	Baixa	0.86	Alta
Caract. Leiteira	Grosseiro	-0.60	Angulosa
Força	Frágil	0.86	Forte
Profundidade Corporal	Raso	0.31	Profundo
Largura de Garupa	Estreita	0.37	Larga
Ângulo da Garupa	Alta	-1.27	Baixa
Pernas Traseiras V. Lateral	Retas	-0.59	Curvas
Pernas Traseiras V. Trás	Fechadas	0.55	Paralelas
Ângulo do Casco	Baixo	2.04	Alto
Escore de Pernas e Pés	Baixo	0.66	Alto
Úbere Anterior, Inserção	Frouxo	3.90	Firme
Altura Úbere Posterior	Baixo	2.09	Alto
Largura Úbere Posterior	Estreito	1.47	Largo
Ligamento Central	Fraco	0.24	Forte
Profundidade de Úbere	Profundo	2.84	Raso
Coloc. Tetos Anteriores	Abertas	0.56	Fechadas
Tetos Post. Vista Lateral	Abertas	0.01	Fechadas
Comprimento de Tetos	Curtas	-0.31	Compridas



Mãe: Hilmar-D Imax 14106-ET

007H015306

Warner

LEGACY X IMAX X DELTA

Nascimento: 30/06/2019
Reg: HO8403139112700
Dale Matheron, Hilmar, CA

99% RHA-NA | aAa: 426 | DMS: 345,456
Beta-Casein: A2A2 | Kappa-Casein: AB
Beta-Lactoglobulin: AB
Haplótipos: HH1T HH2T HH3T HH4T HH5T HH6T

HILMAR-D LEGACY **WARNER**-ET



Irmã: Lars-Acres Ssi 22933-ET

Pai: Pine-Tree Cw Legacy-ET
Mãe: Hilmar-D Imax 14106-ET (VG-88-VG-MS)

Avô: Silverridge V Imax
Avó: Precision Delta Lainey-ET (EX-91-EX-MS)

Bisavô: Mr Mogul Delta 1427-ET
Bisavó: Nordic-Ridge Supers Legacy (VG-88-VG-MS-GMD-DOM)

CDCB - PRODUÇÃO (PTA)	
Leite (lbs) | % Conf.:	+944 | 82
Proteína (lbs) 1%	+42 | +0.04
Gordura (lbs) 1%	+88 | +0.18
Filhas | Rebanhos	0 | 0
Feed Saved | % Conf.:	+206 | 44

ÍNDICES	
GTPI ™	+2.852
Mérito Líquido (S)	+963
Mérito Pastejo (S)	+880
HHP (S)™	+919
DWP (S)	+833

CDCB - TIPO (PTA)	
Tipo | % Conf.:	+0.77 | 80
Filhas | Rebanhos	0 | 0
Composto Úbere	+1.56
Composto Corporal	-1.00
Composto P&P	+0.43

APTIDÃO	
Concepção do Touro | % Conf.: | Obs.	+1.9 | 88 | 1.949
Células Somáticas | % Conf.:	2.68 | 78
Vida Produtiva | % Conf.:	+7.0 | 76
Índice de Prenhez das Filhas | % Conf.:	-0.6 | 75

FACILIDADE DE PARTO (PTA)	
Fácil Parto - touros | % Conf.: | Obs.	2.4 | 90 | 323
Fácil Parto - filhas | % Conf.: | Obs. | F	3.0 | 70 | 0 | 0
Natimortos - touros | % Conf.: | Obs.	6.3 | 76 | 135
Natimortos - filhas | % Conf.: | Obs. | F	5.7 | 64 | 0 | 0

DEZEMBRO 2021 - CDCB - STA GENÔMICO

Estatura	Baixa	-0.94	Alta
Caract. Leiteira	Grosseiro	0.17	Angulosa
Força	Frágil	-0.86	Forte
Profundidade Corporal	Raso	-1.08	Profundo
Largura de Garupa	Estreita	0.03	Larga
Ângulo da Garupa	Alta	-1.43	Baixa
Pernas Traseiras V. Lateral	Retas	0.10	Curvas
Pernas Traseiras V. Trás	Fechadas	0.18	Paralelas
Ângulo do Casco	Baixo	0.05	Alto
Escore de Pernas e Pés	Baixo	0.22	Alto
Úbere Anterior, Inserção	Frouxo	1.75	Firme
Altura Úbere Posterior	Baixo	1.70	Alto
Largura Úbere Posterior	Estreito	1.22	Largo
Ligamento Central	Fraco	0.22	Forte
Profundidade de Úbere	Profundo	1.56	Raso
Coloc. Tetos Anteriores	Abertas	0.40	Fechadas
Tetos Post. Vista Lateral	Abertas	0.15	Fechadas
Comprimento de Tetos	Curtas	-1.70	Compridas



Bisavó Paterna: De-Su 199-ET

007HO14119

Russell

SEATTLE X DELTA X EPIC

Nascimento: 06/03/2017
Reg: HO8403136176237

100% RHA-NA | aAa: N/A | DMS: 345,234
Beta-Casein: A2A2 | Kappa-Casein: AA
Beta-Lactoglobulin: AA
Haplótipos: HH1T HH2T HH3T HH4T HH5T HH6T

S-S-I LA SEATTLE **RUSSELL**-ET

Pai: De-Su Seattle 13154-ET
Mãe: Miss Pressley Perfect-TW

Avô: Mr Mogul Delta 1427-ET
Avó: Hos-Cot Epic Pressley-ET (VG-85-VG-MS-DOM)

Bisavô: Generations Epic (EX-94-GM)
Bisavó: Welcome Man-O-Man Payout-ET (VG-87-VG-MS)

CDCB - PRODUÇÃO (PTA)	
Leite (lbs) | % Conf.:	+1.901 | 82
Proteína (lbs) 1%	+63 | +0.01
Gordura (lbs) 1%	+49 | -0.08
Filhas | Rebanhos	0 | 0
Feed Saved | % Conf.:	+240 | 46

ÍNDICES	
GTPI ™	+2.580
Mérito Líquido (S)	+679
Mérito Pastejo (S)	+648
HHP (S)™	+573
DWP (S)	+623

CDCB - TIPO (PTA)	
Tipo | % Conf.:	+0.57 | 81
Filhas | Rebanhos	0 | 0
Composto Úbere	+0.90
Composto Corporal	-1.23
Composto P&P	-0.18

APTIDÃO	
Concepção do Touro | % Conf.: | Obs.	0 | 0 | 0
Células Somáticas | % Conf.:	3.03 | 79
Vida Produtiva | % Conf.:	+2.6 | 78
Índice de Prenhez das Filhas | % Conf.:	-1.3 | 77

FACILIDADE DE PARTO (PTA)	
Fácil Parto - touros | % Conf.: | Obs.	1.8 | 64 | 0
Fácil Parto - filhas | % Conf.: | Obs. | F	2.1 | 62 | 0 | 0
Natimortos - touros | % Conf.: | Obs.	6.1 | 61 | 0
Natimortos - filhas | % Conf.: | Obs. | F	4.8 | 60 | 0 | 0

DEZEMBRO 2021 - CDCB - STA GENÔMICO

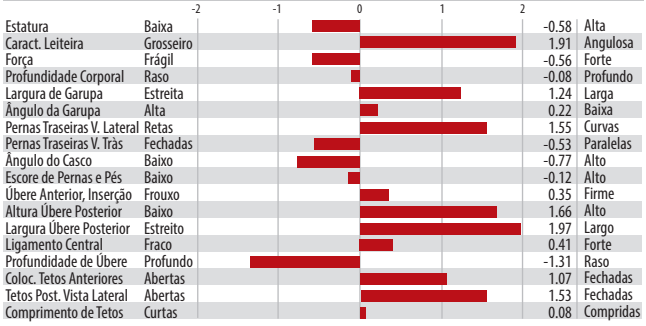

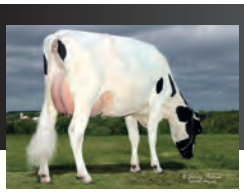

Avó: S-S-I Mogul Osanna 7950-ET

007HO13500

Wizard

SHERPA X PARTYROCK X MOGUL

Nascimento: 07/08/2015
Reg: HO8403130641484

99% RHA-I | aAa: N/A | DMS: 561
Beta-Casein: N/A | Kappa-Casein: N/A
Beta-Lactoglobulin: N/A
Haplótipos: HH1T HH2T HH3T HH4T HH5T HH6T



Bisavó: Our-Favorite Okiilanee-ET

S-S-I SHERPA **WIZARD**-ET

Pai: Lonsdale Bt Sherpa (VG-85)
Mãe: S-S-I Party 7950 10375-ET (GP-80-DOM)

Avô: S-S-I Maurice Partyrock-ET (VG-87)
Avó: S-S-I Mogul Osanna 7950-ET (VG-85-VG-MS-DOM)

Bisavô: Mountfield Ssi Dcy Mogul-ET (EX-93-GM)
Bisavó: Our-Favorite Okiilanee-ET (VG-88-EX-MS)

CDCB - PRODUÇÃO (PTA)	
Leite (lbs) | % Conf.:	+1.269 | 82
Proteína (lbs) | %	+39 | +0.00
Gordura (lbs) | %	+23 | -0.09
Filhas | Rebanhos	0 | 0
Feed Saved | % Conf.:	+276 | 47

ÍNDICES	
GTPI ™	+2.410
Mérito Líquido (S)	+513
Mérito Pastejo (S)	+425
HHP (S)™	+501
DWP (S)	0

CDCB - TIPO (PTA)	
Tipo | % Conf.:	+0.38 | 80
Filhas | Rebanhos	0 | 0
Composto Úbere	+1.44
Composto Corporal	-0.87
Composto P&P	+0.45

APTIDÃO	
Concepção do Touro | % Conf.: | Obs.	0 | 0 | 0
Células Somáticas | % Conf.:	2.80 | 79
Vida Produtiva | % Conf.:	+3.2 | 78
Índice de Prenhez das Filhas | % Conf.:	-2.4 | 77

FACILIDADE DE PARTO (PTA)	
Fácil Parto - touros | % Conf.: | Obs.	2.3 | 62 | 0
Fácil Parto - filhas | % Conf.: | Obs. | F	2.1 | 60 | 0 | 0
Natimortos - touros | % Conf.: | Obs.	6.8 | 57 | 0
Natimortos - filhas | % Conf.: | Obs. | F	5.9 | 58 | 0 | 0

DEZEMBRO 2021 - CDCB - STA GENÔMICO

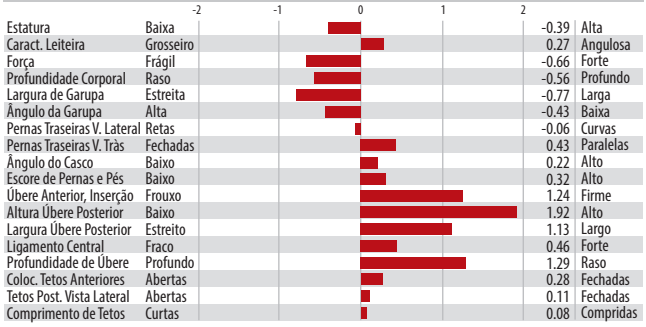

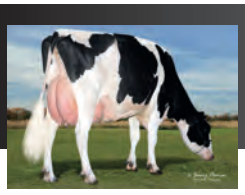

Avó: Edg Ruby Uno Rae 2054-ET

007HO14431

Rainman

SLAMDUNK X DELTA X NUMERO UNO

Nascimento: 19/07/2017
Reg: HO8403144905093

99% RHA-I | aAa: N/A | DMS: 345,135
Beta-Casein: A1A2 | Kappa-Casein: AE
Beta-Lactoglobulin: BB
Haplótipos: HH1T HH2T HH3T HH4T HH5T HH6T

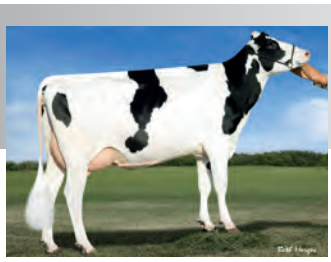

Bisavó: Sandy-Valley Robust Ruby-ET

OCD SLAMDUNK **RAINMAN**-ET

Pai: Ocd Spring Slamdunk-ET (GM)
Mãe: Ocd Delta Rae 4528-ET

Avô: Mr Mogul Delta 1427-ET
Avó: Edg Ruby Uno Rae 2054-ET (EX-91-EX-MS-DOM)

Bisavô: Amighetti Numero Uno-ET (GM)
Bisavó: Sandy-Valley Robust Ruby-ET (EX-90-2E-VG-MS)

CDCB - PRODUÇÃO (PTA)	
Leite (lbs) | % Conf.:	+312 | 82
Proteína (lbs) 1%	+21 | +0.04
Gordura (lbs) 1%	+64 | +0.18
Filhas | Rebanhos	0 | 0
Feed Saved | % Conf.:	+17 | 46

ÍNDICES	
GTPI ™	+2.593
Mérito Líquido (S)	+617
Mérito Pastejo (S)	+623
HHP (S)™	+703
DWP (S)	+567

CDCB - TIPO (PTA)	
Tipo | % Conf.:	+0.79 | 81
Filhas | Rebanhos	0 | 0
Composto Úbere	+0.93
Composto Corporal	+0.37
Composto P&P	-0.25

APTIDÃO	
Concepção do Touro | % Conf.: | Obs.	0 | 0 | 0
Células Somáticas | % Conf.:	2.89 | 79
Vida Produtiva | % Conf.:	+4.5 | 78
Índice de Prenhez das Filhas | % Conf.:	-1.8 | 77

FACILIDADE DE PARTO (PTA)	
Fácil Parto - touros | % Conf.: | Obs.	2.6 | 63 | 0
Fácil Parto - filhas | % Conf.: | Obs. | F	1.7 | 61 | 0 | 0
Natimortos - touros | % Conf.: | Obs.	5.9 | 60 | 0
Natimortos - filhas | % Conf.: | Obs. | F	4.7 | 60 | 0 | 0

DEZEMBRO 2021 - CDCB - STA GENÔMICO





Irmã: Lars-Acres SSI 22827-ET

007H015064

Prism

ROME X KNIGHT X DELFINO

Nascimento: 16/03/2019
Reg: H08403206205349

99% RHA-I | aAa: N/A | DMS: N/A
Beta-Casein: A1A2 | Kappa-Casein: AB
Beta-Lactoglobulin: AA
Haplótipos: HH1T HH2T HH3T HH4T HH5T HH6T

WILRA S-S-I ROME **PRISM**-ET

Pai: De-Su Frazzld Rome 14192-ET
Mãe: Ssi-Duckett 1392 (VG-85-VG-MS)

Avô: S-S-I La Jedi Knight-ET
Avó: Wilra Delfino 919-ET

Bisavô: Clear-Echo Delfino 110-ET (VG-88)
Bisavó: Wilra Super Sire 605-ET



Irmã: S-S-I Rome 8776 10610-ET

CDCB - PRODUÇÃO (PTA)	
Leite (lbs) | % Conf.:	+662 | 81
Proteína (lbs) 1%	+38 | +0.06
Gordura (lbs) 1%	+54 | +0.10
Filhas | Rebanhos	0 | 0
Feed Saved | % Conf.:	-47 | 44

ÍNDICES	
GTPI ™	+2.718
Mérito Líquido (S)	+745
Mérito Pastejo (S)	+696
HHP (S) ™	+812
DWP (S)	+902

CDCB - TIPO (PTA)	
Tipo | % Conf.:	+0.90 | 80
Filhas | Rebanhos	0 | 0
Composto Úbere	+1.54
Composto Corporal	-0.60
Composto P&P	+0.32

APTIDÃO	
Concepção do Touro | % Conf.: | Obs.	0 | 0 | 0
Células Somáticas | % Conf.:	2.49 | 78
Vida Produtiva | % Conf.:	+6.0 | 76
Índice de Prenhez das Filhas | % Conf.:	+0.5 | 75

FACILIDADE DE PARTO (PTA)	
Fácil Parto - touros | % Conf.: | Obs.	2.3 | 62 | 0
Fácil Parto - filhas | % Conf.: | Obs. | F	2.7 | 60 | 0 | 0
Natimortos - touros | % Conf.: | Obs.	5.7 | 59 | 0
Natimortos - filhas | % Conf.: | Obs. | F	5.4 | 59 | 0 | 0

DEZEMBRO 2021 - CDCB - STA GENÔMICO

Estatura	Baixa	-0.13	Alta
Caract. Leiteira	Grosseiro	0.29	Angulosa
Força	Fragil	-0.41	Forte
Profundidade Corporal	Raso	-0.42	Profundo
Largura de Garupa	Estreita	-0.62	Larga
Ângulo da Garupa	Alta	0.58	Baixa
Pernas Traseiras V. Lateral	Retas	-0.91	Curvas
Pernas Traseiras V. Tràs	Fechado	0.26	Paralelas
Ângulo do Casco	Baixo	0.07	Alto
Escore de Pernas e Pés	Baixo	0.31	Alto
Úbere Anterior, Inserção	Frouxo	1.30	Firme
Altura Úbere Posterior	Baixo	2.00	Alto
Largura Úbere Posterior	Estreito	1.68	Largo
Ligamento Central	Fraco	0.60	Forte
Profundidade de Úbere	Profundo	1.24	Raso
Coloc. Tetos Anteriores	Abertas	0.81	Fechadas
Tetos Post. Vista Lateral	Abertas	1.00	Fechadas
Comprimento de Tetos	Curtas	-1.16	Compridas



Bomaz Top Dog-ET

007H015069

Top Dog

ROME X OUTSIDERS X DELTA

Nascimento: 22/03/2019
H08403206093970

99% RHA-I | aAa: 243 | DMS: 234,123
Beta-Casein: A2A2 | Kappa-Casein: AB
Beta-Lactoglobulin: BB
Haplótipos: HH1T HH2T HH3T HH4T HH5T HH6T

BOMAZ **TOP DOG**-ET

Pai: De-Su Frazzld Rome 14192-ET
Mãe: Bomaz Outsiders 7729

Avô: Hurtgenlea Ydr Outsiders-ET
Avó: Ri-Val-Re Delta 6675-ET (EX-90-EX-MS)

Bisavô: Mr Mogul Delta 1427-ET
Bisavó: Ri-Val-Re Num Uno Nady-ET (VG-85-VG-MS)



Irmã: S-S-I Rome 1538 12382-ET

CDCB - PRODUÇÃO (PTA)	
Leite (lbs) | % Conf.:	+813 | 82
Proteína (lbs) 1%	+45 | +0.07
Gordura (lbs) 1%	+110 | +0.27
Filhas | Rebanhos	0 | 0
Feed Saved | % Conf.:	-99 | 44

ÍNDICES	
GTPI ™	+2.922
Mérito Líquido (S)	+915
Mérito Pastejo (S)	+853
HHP (S) ™	+1.024
DWP (S)	+895

CDCB - TIPO (PTA)	
Tipo | % Conf.:	+0.88 | 79
Filhas | Rebanhos	0 | 0
Composto Úbere	+1.29
Composto Corporal	+0.23
Composto P&P	+0.45

APTIDÃO	
Concepção do Touro | % Conf.: | Obs.	-0.7 | 92 | 2.938
Células Somáticas | % Conf.:	2.63 | 78
Vida Produtiva | % Conf.:	+5.1 | 76
Índice de Prenhez das Filhas | % Conf.:	-0.3 | 75

FACILIDADE DE PARTO (PTA)	
Fácil Parto - touros | % Conf.: | Obs.	2.7 | 95 | 883
Fácil Parto - filhas | % Conf.: | Obs. | F	2.6 | 70 | 0 | 0
Natimortos - touros | % Conf.: | Obs.	6.1 | 89 | 831
Natimortos - filhas | % Conf.: | Obs. | F	5.0 | 64 | 0 | 0

DEZEMBRO 2021 - CDCB - STA GENÔMICO

Estatura	Baixa	0.32	Alta
Caract. Leiteira	Grosseiro	0.16	Angulosa
Força	Fragil	0.39	Forte
Profundidade Corporal	Raso	0.01	Profundo
Largura de Garupa	Estreita	-0.26	Larga
Ângulo da Garupa	Alta	0.56	Baixa
Pernas Traseiras V. Lateral	Retas	-1.45	Curvas
Pernas Traseiras V. Tràs	Fechado	0.70	Paralelas
Ângulo do Casco	Baixo	0.97	Alto
Escore de Pernas e Pés	Baixo	0.45	Alto
Úbere Anterior, Inserção	Frouxo	1.16	Firme
Altura Úbere Posterior	Baixo	2.10	Alto
Largura Úbere Posterior	Estreito	2.11	Largo
Ligamento Central	Fraco	-0.09	Forte
Profundidade de Úbere	Profundo	0.44	Raso
Coloc. Tetos Anteriores	Abertas	0.52	Fechadas
Tetos Post. Vista Lateral	Abertas	0.16	Fechadas
Comprimento de Tetos	Curtas	-0.02	Compridas



007H015183

Ten-Four

RIVETING X SLAMDUNK X RUBICON

Nascimento: 02/06/2019
Reg: H08403205610131
The Preston Farms, Quincy, MI

99% RHA-I | aAa: N/A | DMS: N/A
Beta-Casein: A1A2 | Kappa-Casein: AE
Beta-Lactoglobulin: BB
Haplótipos: HH1T HH2T HH3T HH4T HH5T HH6T

PRESTON SSI **TEN-FOUR**-ET

Irmã: S-S-I Rivetng 7780 10320-ET

Pai: S-S-I Bg Frzzld Riveting-ET
Mãe: S-S-I Pr 9494 5715-ET (VG-85-VG-MS)

Avô: Ocd Spring Slamdunk-ET (GM)
Avó: Mercedes Ts 9494-ET (GP-84)

Bisavô: Edg Rubicon-ET
Bisavó: T-Spruce Lgold 7871-ET (GP-83-DOM)



Avó Paterna: S-S-I Profit 10668 11643-ET

CDCB - PRODUÇÃO (PTA)	
Leite (lbs) | % Conf.:	+974 | 82
Proteína (lbs) 1%	+41 | +0.04
Gordura (lbs) 1%	+84 | +0.16
Filhas | Rebanhos	0 | 0
Feed Saved | % Conf.:	+167 | 43

ÍNDICES	
GTPI ™	+2.863
Mérito Líquido (S)	+947
Mérito Pastejo (S)	+915
HHP (S) ™	+933
DWP (S)	+742

CDCB - TIPO (PTA)	
Tipo | % Conf.:	+0.95 | 81
Filhas | Rebanhos	0 | 0
Composto Úbere	+0.79
Composto Corporal	-0.52
Composto P&P	-0.12

APTIDÃO	
Concepção do Touro | % Conf.: | Obs.	0 | 0 | 0
Células Somáticas | % Conf.:	2.60 | 78
Vida Produtiva | % Conf.:	+6.3 | 76
Índice de Prenhez das Filhas | % Conf.:	+1.1 | 75

FACILIDADE DE PARTO (PTA)	
Fácil Parto - touros | % Conf.: | Obs.	2.3 | 63 | 0
Fácil Parto - filhas | % Conf.: | Obs. | F	1.6 | 61 | 0 | 0
Natimortos - touros | % Conf.: | Obs.	6.1 | 59 | 0
Natimortos - filhas | % Conf.: | Obs. | F	3.8 | 59 | 0 | 0

DEZEMBRO 2021 - CDCB - STA GENÔMICO

Estatura	Baixa	1.32	Alta
Caract. Leiteira	Grosseiro	1.63	Angulosa
Força	Fragil	-0.15	Forte
Profundidade Corporal	Raso	0.14	Profundo
Largura de Garupa	Estreita	0.26	Larga
Ângulo da Garupa	Alta	2.70	Baixa
Pernas Traseiras V. Lateral	Retas	1.78	Curvas
Pernas Traseiras V. Tràs	Fechado	-0.23	Paralelas
Ângulo do Casco	Baixo	-0.48	Alto
Escore de Pernas e Pés	Baixo	0.41	Alto
Úbere Anterior, Inserção	Frouxo	0.86	Firme
Altura Úbere Posterior	Baixo	1.06	Alto
Largura Úbere Posterior	Estreito	0.96	Largo
Ligamento Central	Fraco	0.89	Forte
Profundidade de Úbere	Profundo	1.33	Raso
Coloc. Tetos Anteriores	Abertas	1.35	Fechadas
Tetos Post. Vista Lateral	Abertas	1.31	Fechadas
Comprimento de Tetos	Curtas	-0.96	Compridas



007H015212

Archer

ROME X ACHIEVER X DELTA

Nascimento: 17/04/2019
H08403139112663
Hilmar Holsteins, Inc., Hilmar, CA

99% RHA-I | aAa: 234 | DMS: 345
Beta-Casein: A2A2 | Kappa-Casein: BB
Beta-Lactoglobulin: BB
Haplótipos: HH1T HH2T HH3T HH4T HH5T HH6T

HILMAR ROME **ARCHER**-ET

Mãe: Terra-Linda Achiver 4275-ET

Pai: De-Su Frazzld Rome 14192-ET
Mãe: Terra-Linda Achiver 4275-ET (VG-85-VG-MS)

Avô: Abs Achiever-ET
Avó: Ms Tramilda Delta Jazz-ET (EX-90-2E-EX-MS-GMD)

Bisavô: Mr Mogul Delta 1427-ET
Bisavó: T-Gen-Ac Denzel Janardy-ET (VG-89-EX-MS)



Irmã: Dewgood 748 J Reprint-ET

CDCB - PRODUÇÃO (PTA)	
Leite (lbs) | % Conf.:	+1.434 | 81
Proteína (lbs) 1%	+38 | -0.02
Gordura (lbs) 1%	+79 | +0.08
Filhas | Rebanhos	0 | 0
Feed Saved | % Conf.:	+259 | 44

ÍNDICES	
GTPI ™	+2.808
Mérito Líquido (S)	+922
Mérito Pastejo (S)	+870
HHP (S) ™	+797
DWP (S)	+833

CDCB - TIPO (PTA)	
Tipo | % Conf.:	+0.94 | 80
Filhas | Rebanhos	0 | 0
Composto Úbere	+1.23
Composto Corporal	-1.82
Composto P&P	+0.42

APTIDÃO	
Concepção do Touro | % Conf.: | Obs.	+1.7 | 90 | 2.370
Células Somáticas | % Conf.:	2.66 | 78
Vida Produtiva | % Conf.:	+6.8 | 76
Índice de Prenhez das Filhas | % Conf.:	+0.3 | 75

FACILIDADE DE PARTO (PTA)	
Fácil Parto - touros | % Conf.: | Obs.	2.0 | 89 | 317
Fácil Parto - filhas | % Conf.: | Obs. | F	2.7 | 70 | 0 | 0
Natimortos - touros | % Conf.: | Obs.	5.4 | 81 | 275
Natimortos - filhas | % Conf.: | Obs. | F	5.3 | 64 | 0 | 0

DEZEMBRO 2021 - CDCB - STA GENÔMICO

Estatura	Baixa	-0.67	Alta
Caract. Leiteira	Grosseiro	1.52	Angulosa
Força	Fragil	-1.05	Forte
Profundidade Corporal	Raso	-0.64	Profundo
Largura de Garupa	Estreita	-0.86	Larga
Ângulo da Garupa	Alta	1.40	Baixa
Pernas Traseiras V. Lateral	Retas	0.09	Curvas
Pernas Traseiras V. Tràs	Fechado	0.10	Paralelas
Ângulo do Casco	Baixo	-0.27	Alto
Escore de Pernas e Pés	Baixo	0.33	Alto
Úbere Anterior, Inserção	Frouxo	0.58	Firme
Altura Úbere Posterior	Baixo	1.83	Alto
Largura Úbere Posterior	Estreito	1.88	Largo
Ligamento Central	Fraco	0.95	Forte
Profundidade de Úbere	Profundo	-0.19	Raso
Coloc. Tetos Anteriores	Abertas	1.76	Fechadas
Tetos Post. Vista Lateral	Abertas	1.94	Fechadas
Comprimento de Tetos	Curtas	-1.65	Compridas



Larcrest Contender-ET

007H015088

Contender

RIVETING X HOTLINE X OCTOBERFEST

Nascimento: 19/04/2019
Reg: H08403149236639
Jon E. Larson, Albert Lea, MN

99% RHA-I | aAa: 432 | DMS: 345,234
Beta-Casein: A2A2 | Kappa-Casein: AA
Beta-Lactoglobulin: BB
Haplótipos: HH1T HH2T HH3T HH4T HH5T HH6T

LARCREST **CONTENDER**-ET

Pai: S-S-I Bg Frzzld Riveting-ET
Mãe: Larcrest Comment-ET

Avô: Peak Hotline-ET
Avó: Larcrest Oct Fest 3136-ET (VG-87-VG-MS)

Bisavô: Ladys-Manor Octoberfest-ET
Bisavó: Larcrest Cream Puff-ET (VG-85-VG-MS-DOM)



Irmã: S-S-I Rivet Hailin 10349-ET

CDCB - PRODUÇÃO (PTA)	
Leite (lbs) | % Conf.:	+200 | 81
Proteína (lbs) 1%	+35 | +0.10
Gordura (lbs) 1%	+90 | +0.29
Filhas | Rebanhos	0 | 0
Feed Saved | % Conf.:	+73 | 43

ÍNDICES	
GTPI ™	+2.908
Mérito Líquido (S)	+863
Mérito Pastejo (S)	+847
HHP (S) ™	+958
DWP (S)	+859

CDCB - TIPO (PTA)	
Tipo | % Conf.:	+1.40 | 80
Filhas | Rebanhos	0 | 0
Composto Úbere	+2.03
Composto Corporal	+0.35
Composto P&P	+1.12

APTIDÃO	
Concepção do Touro | % Conf.: | Obs.	+1.1 | 79 | 961
Células Somáticas | % Conf.:	2.68 | 78
Vida Produtiva | % Conf.:	+4.2 | 76
Índice de Prenhez das Filhas | % Conf.:	+0.8 | 75

FACILIDADE DE PARTO (PTA)	
Fácil Parto - touros | % Conf.: | Obs.	1.6 | 80 | 66
Fácil Parto - filhas | % Conf.: | Obs. | F	1.8 | 70 | 0 | 0
Natimortos - touros | % Conf.: | Obs.	5.7 | 70 | 66
Natimortos - filhas | % Conf.: | Obs. | F	4.1 | 64 | 0 | 0

DEZEMBRO 2021 - CDCB - STA GENÔMICO

Estatura	Baixa	0.83	Alta
Caract. Leiteira	Grosseiro	0.18	Angulosa
Força	Fragil	0.20	Forte
Profundidade Corporal	Raso	-0.18	Profundo
Largura de Garupa	Estreita	0.68	Larga
Ângulo da Garupa	Alta	0.60	Baixa
Pernas Traseiras V. Lateral	Retas	-0.13	Curvas
Pernas Traseiras V. Tràs	Fechado	1.43	Paralelas
Ângulo do Casco	Baixo	1.25	Alto
Escore de Pernas e Pés	Baixo	1.15	Alto
Úbere Anterior, Inserção	Frouxo	2.80	Firme
Altura Úbere Posterior	Baixo	2.46	Alto
Largura Úbere Posterior	Estreito	1.99	Largo
Ligamento Central	Fraco	0.55	Forte
Profundidade de Úbere	Profundo	2.39	Raso
Coloc. Tetos Anteriores	Abertas	1.19	Fechadas
Tetos Post. Vista Lateral	Abertas	0.85	Fechadas
Comprimento de Tetos	Curtas	-1.54	Compridas



Irmã: S-S-I Rivet Hailin 10349-ET

250H015156

Captivating

RIVETING X HOTLINE X OCTOBERFEST

Nascimento: 23/02/2019
H08403149236600
Jon E. Larson, ALbert Lea, MN

99% RHA-I | aAa: 324 | DMS: 135,345
Beta-Casein: A2A2 | Kappa-Casein: AA
Beta-Lactoglobulin: BB
Haplótipos: HH1T HH2T HH3T HH4T HH5T HH6T

LARCREST **CAPTIVATING**-ET

Pai: S-S-I Bg Frzzld Riveting-ET
Mãe: Larcrest Cia-ET (VG-86-VG-MS)

Avô: Peak Hotline-ET
Avó: Larcrest Oct Fest 3136-ET (VG-87-VG-MS)

Bisavô: Ladys-Manor Octoberfest-ET
Bisavó: Larcrest Cream Puff-ET (VG-85-VG-MS-DOM)



Avó Paterna: S-S-I Profit 10668 11643-ET

CDCB - PRODUÇÃO (PTA)	
Leite (lbs) | % Conf.:	+1.106 | 81
Proteína (lbs) 1%	+50 | +0.05
Gordura (lbs) 1%	+86 | +0.15
Filhas | Rebanhos	0 | 0
Feed Saved | % Conf.:	-115 | 43

ÍNDICES	
GTPI ™	+2.906
Mérito Líquido (S)	+798
Mérito Pastejo (S)	+783
HHP (S) ™	+919
DWP (S)	+772

CDCB - TIPO (PTA)	
Tipo | % Conf.:	+1.80 | 80
Filhas | Rebanhos	0 | 0
Composto Úbere	+1.34
Composto Corporal	+0.99
Composto P&P	+0.90

APTIDÃO	
Concepção do Touro | % Conf.: | Obs.	+1.0 | 97 | 8.576
Células Somáticas | % Conf.:	2.80 | 78
Vida Produtiva | % Conf.:	+3.7 | 76
Índice de Prenhez das Filhas | % Conf.:	+0.9 | 75

FACILIDADE DE PARTO (PTA)	
Fácil Parto - touros | % Conf.: | Obs.	2.3 | 96 | 1.584
Fácil Parto - filhas | % Conf.: | Obs. | F	2.0 | 70 | 0 | 0
Natimortos - touros | % Conf.: | Obs.	6.6 | 91 | 1.419
Natimortos - filhas | % Conf.: | Obs. | F	4.7 | 64 | 0 | 0

DEZEMBRO 2021 - CDCB - STA GENÔMICO

Estatura	Baixa	2.75	Alta
Caract. Leiteira	Grosseiro	1.97	Angulosa
Força	Fragil	1.26	Forte
Profundidade Corporal	Raso	1.47	Profundo
Largura de Garupa	Estreita	1.50	Larga
Ângulo da Garupa	Alta	1.63	Baixa
Pernas Traseiras V. Lateral	Retas	-0.19	Curvas
Pernas Traseiras V. Tràs	Fechado	1.49	Paralelas
Ângulo do Casco	Baixo	1.26	Alto
Escore de Pernas e Pés	Baixo	1.40	Alto
Úbere Anterior, Inserção	Frouxo	1.69	Firme
Altura Úbere Posterior	Baixo	2.19	Alto
Largura Úbere Posterior	Estreito	2.19	Largo
Ligamento Central	Fraco	1.49	Forte
Profundidade de Úbere	Profundo	1.63	Raso
Coloc. Tetos Anteriores	Abertas	1.50	Fechadas
Tetos Post. Vista Lateral	Abertas	1.71	Fechadas
Comprimento de Tetos	Curtas	-0.65	Compridas



S-S-I Riveting Thanos-ET

009H015039

Thanos

RIVETING X MATTERS X STOIC

Nascimento: 03/03/2019
Reg: H08403206205300

99% RHA-I | aAa: N/A | DMS: N/A
Beta-Casein: A2A2 | Kappa-Casein: AB
Beta-Lactoglobulin: BB
Haplótipos: HH1T HH2T HH3T HH4T HH5T HH6T

S-S-I RIVETING **THANOS**-ET

Pai: S-S-I Bg Frzzld Riveting-ET
Mãe: Seagull-Bay AN Alexandra-ET (VG-86-VG-MS)

Avô: Triplecrown Jw Matters-ET
Avó: No-Fla Stoic Anne 40873-ET (VG-86-VG-MS)

Bisavô: Spruce-Haven Stoic-ET
Bisavó: No-Fla Spersire 36193-TW-ET (GP-83-VG-MS)



Mãe: Seagull-Bay AN Alexandra-ET

CDCB - PRODUÇÃO (PTA)	
Leite (lbs) | % Conf.:	+1.493 | 82
Proteína (lbs) 1%	+54 | +0.03
Gordura (lbs) 1%	+59 |+0.01
Filhas | Rebanhos	0 | 0
Feed Saved | % Conf.:	+67 | 44

ÍNDICES	
GTPI ™	+2.813
Mérito Líquido (S)	+861
Mérito Pastejo (S)	+803
HHP (S) ™	+868
DWP (S)	+889

CDCB - TIPO (PTA)	
Tipo | % Conf.:	+0.77 | 80
Filhas | Rebanhos	0 | 0
Composto Úbere	+1.06
Composto Corporal	-0.11
Composto P&P	+0.73

APTIDÃO	
Concepção do Touro | % Conf.: | Obs.	0 | 0 | 0
Células Somáticas | % Conf.:	2.68 | 78
Vida Produtiva | % Conf.:	+6.0 | 76
Índice de Prenhez das Filhas | % Conf.:	+0.6 | 75

FACILIDADE DE PARTO (PTA)	
Fácil Parto - touros | % Conf.: | Obs.	2.0 | 63 | 0
Fácil Parto - filhas | % Conf.: | Obs. | F	1.8 | 61 | 0 | 0
Natimortos - touros | % Conf.: | Obs.	5.7 | 59 | 0
Natimortos - filhas | % Conf.: | Obs. | F	4.0 | 60 | 0 | 0

DEZEMBRO 2021 - CDCB - STA GENÔMICO

Estatura	Baixa	0.24	Alta
Caract. Leiteira	Grosseiro	0.62	Angulosa
Força	Fragil	0.09	Forte
Profundidade Corporal	Raso	-0.22	Profundo
Largura de Garupa	Estreita	0.49	Larga
Ângulo da Garupa	Alta	0.70	Baixa
Pernas Traseiras V. Lateral	Retas	0.21	Curvas
Pernas Traseiras V. Tràs	Fechado	1.20	Paralelas
Ângulo do Casco	Baixo	0.41	Alto
Escore de Pernas e Pés	Baixo	0.62	Alto
Úbere Anterior, Inserção	Frouxo	1.01	Firme
Altura Úbere Posterior	Baixo	1.34	Alto
Largura Úbere Posterior	Estreito	1.52	Largo
Ligamento Central	Fraco	0.52	Forte
Profundidade de Úbere	Profundo	0.61	Raso
Coloc. Tetos Anteriores	Abertas	0.65	Fechadas
Tetos Post. Vista Lateral	Abertas	0.76	Fechadas
Comprimento de Tetos	Curtas	-0.52	Compridas

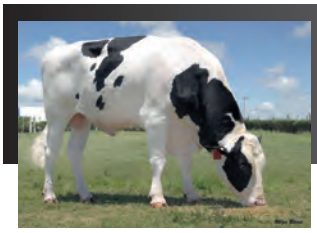

S-S-I Riveting Imperial-ET

009H015061

Imperial

RIVETING X PIZAZZ X JEDI

Nascimento: 12/04/2019
H08403206205446

99% RHA-I | aAa: N/A | DMS: N/A
Beta-Casein: A2A2 | Kappa-Casein: AB
Beta-Lactoglobulin: AB
Haplótipos: HH1T HH2T HH3T HH4T HH5T HH6T

S-S-I RIVETING **IMPERIAL**-ET

Pai: S-S-I Bg Frzzld Riveting-ET
Mãe: S-S-I Pizazz 7260 8776-ET

Avô: S-S-I Modesty Pizazz-ET
Avó: S-S-I Jedi 8971 7260-ET (GP-82)

Bisavô: S-S-I Montross Jedi-ET (EX-93-GM)
Bisavó: Ms Ssi Balst T 8971-ET



Mãe: S-S-I Pizazz 7260 8776-ET

CDCB - PRODUÇÃO (PTA)	
Leite (lbs) | % Conf.:	+962 | 81
Proteína (lbs) 1%	+46 | +0.06
Gordura (lbs) 1%	+51 | +0.05
Filhas | Rebanhos	0 | 0
Feed Saved | % Conf.:	+124 | 44

ÍNDICES	
GTPI ™	+2.772
Mérito Líquido (S)	+806
Mérito Pastejo (S)	+797
HHP (S) ™	+868
DWP (S)	+837

CDCB - TIPO (PTA)	
Tipo | % Conf.:	+0.94 | 80
Filhas | Rebanhos	0 | 0
Composto Úbere	+1.44
Composto Corporal	-0.54
Composto P&P	+0.29

APTIDÃO	
Concepção do Touro | % Conf.: | Obs.	0 | 0 | 0
Células Somáticas | % Conf.:	2.75 | 78
Vida Produtiva | % Conf.:	+5.8 | 76
Índice de Prenhez das Filhas | % Conf.:	+1.7 | 75

FACILIDADE DE PARTO (PTA)	
Fácil Parto - touros | % Conf.: | Obs.	2.0 | 63 | 0
Fácil Parto - filhas | % Conf.: | Obs. | F	1.5 | 61 | 0 | 0
Natimortos - touros | % Conf.: | Obs.	5.7 | 59 | 0
Natimortos - filhas | % Conf.: | Obs. | F	3.7 | 60 | 0 | 0

DEZEMBRO 2021 - CDCB - STA GENÔMICO

Estatura	Baixa	0.17	Alta
Caract. Leiteira	Grosseiro	0.43	Angulosa
Força	Fragil	-0.42	Forte
Profundidade Corporal	Raso	-0.59	Profundo
Largura de Garupa	Estreita	-0.14	Larga
Ângulo da Garupa	Alta	-0.31	Baixa
Pernas Traseiras V. Lateral	Retas	0.26	Curvas
Pernas Traseiras V. Tràs	Fechado	0.25	Paralelas
Ângulo do Casco	Baixo	0.15	Alto
Escore de Pernas e Pés	Baixo	0.34	Alto
Úbere Anterior, Inserção	Frouxo	2.01	Firme
Altura Úbere Posterior	Baixo	2.15	Alto
Largura Úbere Posterior	Estreito	1.21	Largo
Ligamento Central	Fraco	-0.33	Forte
Profundidade de Úbere	Profundo	1.71	Raso
Coloc. Tetos Anteriores	Abertas	-0.87	Fechadas
Tetos Post. Vista Lateral	Abertas	-1.02	Fechadas
Comprimento de Tetos	Curtas	0.04	Compridas

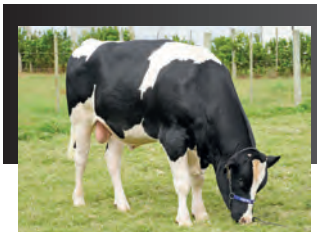

Cookiecutter Rio Silva-ET

009H014787

Silva

RIO X MODESTY X SUPERSHOT

Nascimento: 29/05/2018
Reg: H08403139198184
Cookiecutter Holsteins, LLC, Hudson Falls, NY

99% RHA-I | aAa: N/A | DMS: N/A
Beta-Casein: A1A2 | Kappa-Casein: AB
Beta-Lactoglobulin: AA
Haplótipos: HH1T HH2T HH3T HH4T HH5T HH6T

COOKIECUTTER RIO **SILVA**-ET

Pai: Ocd Franchise Rio-ET
Mãe: Cookiecutter Mdy Honorit-ET

Avô: Bacon-Hill Pety Modesty-ET (VG-86-GM)
Avó: Cookiecutter Sshot Honor-ET (VG-85-VG-MS-DOM)

Bisavô: Cogent Supershot
Bisavó: Cookiecutter Jacey Hacey-ET (VG-87-EX-MS-GMD-DOM)



Avó: Cookiecutter Sshot Honor-ET

CDCB - PRODUÇÃO (PTA)	
Leite (lbs) | % Conf.:	+753 | 82
Proteína (lbs) 1%	+34 | +0.04
Gordura (lbs) 1%	+61 |+0.11
Filhas | Rebanhos	0 | 0
Feed Saved | % Conf.:	+31 | 44

ÍNDICES	
GTPI ™	+2.653
Mérito Líquido (S)	+650
Mérito Pastejo (S)	+631
HHP (S) ™	+568
DWP (S)	+547

CDCB - TIPO (PTA)	
Tipo | % Conf.:	+0.88 | 80
Filhas | Rebanhos	0 | 0
Composto Úbere	+1.91
Composto Corporal	-0.79
Composto P&P	+0.56

APTIDÃO	
Concepção do Touro | % Conf.: | Obs.	0 | 0 | 0
Células Somáticas | % Conf.:	2.93 | 79
Vida Produtiva | % Conf.:	+4.1 | 77
Índice de Prenhez das Filhas | % Conf.:	+0.6 | 77

FACILIDADE DE PARTO (PTA)	
Fácil Parto - touros | % Conf.: | Obs.	1.6 | 62 | 0
Fácil Parto - filhas | % Conf.: | Obs. | F	1.6 | 61 | 0 | 0
Natimortos - touros | % Conf.: | Obs.	4.9 | 59 | 0
Natimortos - filhas | % Conf.: | Obs. | F	5.2 | 59 | 0 | 0

DEZEMBRO 2021 - CDCB - STA GENÔMICO

Estatura	Baixa	-0.81	Alta
Caract. Leiteira	Grosseiro	0.05	Angulosa
Força	Fragil	-0.58	Forte
Profundidade Corporal	Raso	-0.83	Profundo
Largura de Garupa	Estreita	-0.54	Larga
Ângulo da Garupa	Alta	-0.96	Baixa
Pernas Traseiras V. Lateral	Retas	-0.31	Curvas
Pernas Traseiras V. Tràs	Fechado	0.41	Paralelas
Ângulo do Casco	Baixo	0.75	Alto
Escore de Pernas e Pés	Baixo	0.31	Alto
Úbere Anterior, Inserção	Frouxo	1.98	Firme
Altura Úbere Posterior	Baixo	1.92	Alto
Largura Úbere Posterior	Estreito	2.00	Largo
Ligamento Central	Fraco	1.56	Forte
Profundidade de Úbere	Profundo	0.72	Raso
Coloc. Tetos Anteriores	Abertas	2.37	Fechadas
Tetos Post. Vista Lateral	Abertas	2.67	Fechadas
Comprimento de Tetos	Curtas	-1.00	Compridas

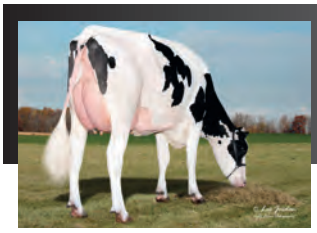

Irmã: Jenny-Lou Riveting Hulu-ET

007H015081

Power-P

RIVETING X REASON X MODESTY

Nascimento: 30/04/2019
H08403150910946

99% RHA-I | aAa: 342 | DMS: N/A
Beta-Casein: A2A2 | Kappa-Casein: AB
Beta-Lactoglobulin: AB
Haplótipos: HH1T HH2T HH3T HH4T HH5T HH6T

S-S-I LA RIVETNG **POWER-P**-ET

Pai: S-S-I Bg Frzzld Riveting-ET
Mãe: S-S-I Reason 11749 12077-ET

Avô: Blumenfeld Jedi Reason-ET
Avó: S-S-I Modsty 10932 11749-ET

Bisavô: Bacon-Hill Pety Modesty-ET (VG-86-GM)
Bisavó: S-S-I Erasr Maci 10932-P-ET



Avó Paterna: S-S-I Profit 10668 11643-ET

CDCB - PRODUÇÃO (PTA)	
Leite (lbs) | % Conf.:	+715 | 81
Proteína (lbs) 1%	+35 | +0.04
Gordura (lbs) 1%	+32 | +0.02
Filhas | Rebanhos	0 | 0
Feed Saved | % Conf.:	+39 | 43

ÍNDICES	
GTPI ™	+2.646
Mérito Líquido (S)	+619
Mérito Pastejo (S)	+602
HHP (S) ™	+719
DWP (S)	+590

CDCB - TIPO (PTA)	
Tipo | % Conf.:	+0.99 | 80
Filhas | Rebanhos	0 | 0
Composto Úbere	+1.65
Composto Corporal	-0.46
Composto P&P	+0.81

APTIDÃO	
Concepção do Touro | % Conf.: | Obs.	0 | 0 | 0
Células Somáticas | % Conf.:	2.75 | 78
Vida Produtiva | % Conf.:	+4.9 | 76
Índice de Prenhez das Filhas | % Conf.:	+1.5 | 75

FACILIDADE DE PARTO (PTA)	
Fácil Parto - touros | % Conf.: | Obs.	2.5 | 62 | 0
Fácil Parto - filhas | % Conf.: | Obs. | F	2.4 | 61 | 0 | 0
Natimortos - touros | % Conf.: | Obs.	5.8 | 59 | 0
Natimortos - filhas | % Conf.: | Obs. | F	4.8 | 59 | 0 | 0

DEZEMBRO 2021 - CDCB - STA GENÔMICO

Estatura	Baixa	0.02	Alta
Caract. Leiteira	Grosseiro	-0.37	Angulosa
Força	Fragil	-0.62	Forte
Profundidade Corporal	Raso	-0.88	Profundo
Largura de Garupa	Estreita	-0.72	Larga
Ângulo da Garupa	Alta	0.22	Baixa
Pernas Traseiras V. Lateral	Retas	-0.37	Curvas
Pernas Traseiras V. Tràs	Fechado	0.67	Paralelas
Ângulo do Casco	Baixo	1.12	Alto
Escore de Pernas e Pés	Baixo	0.76	Alto
Úbere Anterior, Inserção	Frouxo	2.42	Firme
Altura Úbere Posterior	Baixo	1.83	Alto
Largura Úbere Posterior	Estreito	0.79	Largo
Ligamento Central	Fraco	0.27	Forte
Profundidade de Úbere	Profundo	2.39	Raso
Coloc. Tetos Anteriores	Abertas	-0.05	Fechadas
Tetos Post. Vista Lateral	Abertas	0.13	Fechadas
Comprimento de Tetos	Curtas	-0.62	Compridas



Melarry Rolan Wizard-ET

007H014857

Wizard

MELARRY ROLAN **WIZARD**-ET

ROLAN X FRAZZLED X BALISTO

Nascimento: 16/07/2018
Reg: HO8403148934421

99% RHA-I | aAa: 432 | DMS: 234,345
Beta-Casein: A1A1 | Kappa-Casein: AE
Beta-Lactoglobulin: AB
Haplótipos: HH1T HH2T HH3T HH4T HH5T HH6T



Bisavó: Melarry Mogul Freck-ET

Pai: Progenesis Modest Rolan 512 (GM)
Mãe: Melarry Frazzled Fairy-ET (VG-86-VG-MS)

Avô: Melarry Josuper Frazzled-ET
Avó: Melarry Balisto Farrah-ET (VG-85)

Bisavô: De-Su 11236 Balisto-ET
Bisavó: Melarry Mogul Freck-ET (EX-90-2E-EX-MS-DOM)

CDCB - PRODUÇÃO (PTA)	
Leite (lbs) | % Conf.:	+1.111 | 82
Proteína (lbs) 1%	+48 | +0.05
Gordura (lbs) 1%	+87 | +0.15
Filhas | Rebanhos	0 | 0
Feed Saved | % Conf.:	-58 | 45

ÍNDICES	
GTPI ™	+2.777
Mérito Líquido (S)	+830
Mérito Pastejo (S)	+764
HHP (S)™	+922
DWP (S)	+755

CDCB - TIPO (PTA)	
Tipo | % Conf.:	+0.42 | 80
Filhas | Rebanhos	0 | 0
Composto Úbere	+1.36
Composto Corporal	+0.49
Composto P&P	-0.33

APTIDÃO	
Concepção do Touro | % Conf.: | Obs.	0 | 0 | 0
Células Somáticas | % Conf.:	2.94 | 78
Vida Produtiva | % Conf.:	+5.0 | 77
Índice de Prenhez das Filhas | % Conf.:	-0.6 | 76

FACILIDADE DE PARTO (PTA)	
Fácil Parto - touros | % Conf.: | Obs.	2.0 | 88 | 251
Fácil Parto - filhas | % Conf.: | Obs. | F	1.9 | 70 | 0 | 0
Natimortos - touros | % Conf.: | Obs.	5.9 | 81 | 249
Natimortos - filhas | % Conf.: | Obs. | F	5.1 | 63 | 0 | 0

DEZEMBRO 2021 - CDCB - STA GENÔMICO

		-2 -1 0 1 2		
Estatura	Baixa		0.49	Alta
Caract. Leiteira	Grosseiro		-0.45	Angulosa
Força	Frágil		0.24	Forte
Profundidade Corporal	Raso		-0.28	Profundo
Largura de Garupa	Estreita		0.10	Larga
Ângulo da Garupa	Alta		0.35	Baixa
Pernas Traseiras V. Lateral	Retas		-0.59	Curvas
Pernas Traseiras V. Tràs	Fechadas		-0.49	Paralelas
Ângulo do Casco	Baixo		0.77	Alto
Escore de Pernas e Pés	Baixo		-0.17	Alto
Úbere Anterior, Inserção	Frouxo		1.61	Firme
Altura Úbere Posterior	Baixo		2.03	Alto
Largura Úbere Posterior	Estreito		1.72	Largo
Ligamento Central	Fraco		0.25	Forte
Profundidade de Úbere	Profundo		0.87	Raso
Coloc. Tetos Anteriores	Abertas		0.57	Fechadas
Tetos Post. Vista Lateral	Abertas		0.81	Fechadas
Comprimento de Tetos	Curtas		0.78	Compridas



Irmã: Jenny-Lou Ronald Aces

007H015459

Forky

OCD RONALD **FORKY**-ET

RONALD X DYNAMO X PROFIT

Nascimento:19/10/2019
Reg: HO8403206350209
Oakfield Corners Dairy, Oakfield, NY

99% RHA-I | aAa: N/A | DMS: N/A
Beta-Casein: A1A2 | Kappa-Casein: AB
Beta-Lactoglobulin: AA
Haplótipos: HH1T HH2T HH3T HH4T HH5T HH6T

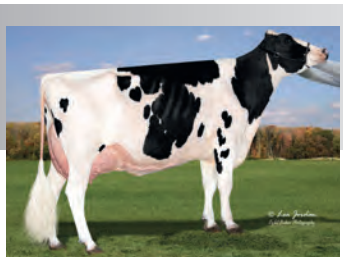

Avó Paterna: Y-Whisper Silver Royalty-ET

Pai: Trent-Way-Js Ronald-ET (VG-85)
Mãe: Ocd Dynamo Frances 50468-ET (GP-82)

Avô: Mr Rubicon Dynamo-ET
Avó: Ocd Profit Frances 36810-ET

Bisavô: S-S-I Partyrock Profit-ET (VG-88-GM)
Bisavó: Ocd Numerouno Frances 2-ETN (VG-85-DOM)

CDCB - PRODUÇÃO (PTA)	
Leite (lbs) | % Conf.:	+86 | 80
Proteína (lbs) | %	+16 | +0.05
Gordura (lbs) | %	+48 | +0.16
Filhas | Rebanhos	0 | 0
Feed Saved | % Conf.:	+95 | 43

ÍNDICES	
GTPI ™	+2.675
Mérito Líquido (S)	+697
Mérito Pastejo (S)	+653
HHP (S)™	+708
DWP (S)	+684

CDCB - TIPO (PTA)	
Tipo | % Conf.:	+0.78 | 78
Filhas | Rebanhos	0 | 0
Composto Úbere	+1.95
Composto Corporal	-0.74
Composto P&P	+1.26

APTIDÃO	
Concepção do Touro | % Conf.: | Obs.	0 | 0 | 0
Células Somáticas | % Conf.:	2.58 | 76
Vida Produtiva | % Conf.:	+6.7 | 75
Índice de Prenhez das Filhas | % Conf.:	+1.6 | 74

FACILIDADE DE PARTO (PTA)	
Fácil Parto - touros | % Conf.: | Obs.	1.0 | 62 | 0
Fácil Parto - filhas | % Conf.: | Obs. | F	1.6 | 58 | 0 | 0
Natimortos - touros | % Conf.: | Obs.	6.3 | 59 | 0
Natimortos - filhas | % Conf.: | Obs. | F	5.2 | 56 | 0 | 0

DEZEMBRO 2021 - CDCB - STA GENÔMICO

		-2 -1 0 1 2		
Estatura	Baixa		-1.15	Alta
Caract. Leiteira	Grosseiro		-0.72	Angulosa
Força	Frágil		-0.88	Forte
Profundidade Corporal	Raso		-1.25	Profundo
Largura de Garupa	Estreita		-0.47	Larga
Ângulo da Garupa	Alta		-1.91	Baixa
Pernas Traseiras V. Lateral	Retas		-0.51	Curvas
Pernas Traseiras V. Tràs	Fechadas		1.43	Paralelas
Ângulo do Casco	Baixo		0.85	Alto
Escore de Pernas e Pés	Baixo		0.80	Alto
Úbere Anterior, Inserção	Frouxo		1.92	Firme
Altura Úbere Posterior	Baixo		2.30	Alto
Largura Úbere Posterior	Estreito		1.40	Largo
Ligamento Central	Fraco		0.20	Forte
Profundidade de Úbere	Profundo		1.47	Raso
Coloc. Tetos Anteriores	Abertas		0.49	Fechadas
Tetos Post. Vista Lateral	Abertas		0.47	Fechadas
Comprimento de Tetos	Curtas		0.05	Compridas



Bisavó: Sully Planet Manitoba-ET

007H013456

Spartacus

S-S-I SILVER **SPARTACUS**-ET

SILVER X HALOGEN X SNOWMAN

Nascimento: 05/05/2015
Reg: HO8403129015959

100% RHA-NA | aAa: N/A | DMS: 234,345
Beta-Casein: N/A | Kappa-Casein: AE
Beta-Lactoglobulin: BB
Haplótipos: HH1T HH2T HH3T HH4T HH5T HH6T

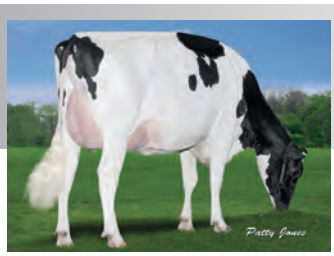

Irmã: Claynook Fabby Silver

Pai: Seagull-Bay Silver-ET
Mãe: S-S-I Halo 286 10255-ET (VG-86-VG-MS)

Avô: Cookiecutter Petron Halogen
Avó: Sully Hartford Snwmn 286-ET (VG-87-VG-MS-DOM)

Bisavô: Flevo Genetics Snowman-ET (GM)
Bisavó: Sully Planet Manitoba-ET (GP-83-DOM)

CDCB - PRODUÇÃO (PTA)	
Leite (lbs) | % Conf.:	+100 | 82
Proteína (lbs) 1%	+2 | +0.00
Gordura (lbs) 1%	+38 | +0.12
Filhas | Rebanhos	0 | 0
Feed Saved | % Conf.:	+50 | 50

ÍNDICES	
GTPI ™	+2.354
Mérito Líquido (S)	+352
Mérito Pastejo (S)	+347
HHP (S)™	+461
DWP (S)	0

CDCB - TIPO (PTA)	
Tipo | % Conf.:	+0.73 | 81
Filhas | Rebanhos	0 | 0
Composto Úbere	+1.41
Composto Corporal	-0.04
Composto P&P	+0.27

APTIDÃO	
Concepção do Touro | % Conf.: | Obs.	0 | 0 | 0
Células Somáticas | % Conf.:	2.63 | 79
Vida Produtiva | % Conf.:	+2.2 | 78
Índice de Prenhez das Filhas | % Conf.:	+0.5 | 77

FACILIDADE DE PARTO (PTA)	
Fácil Parto - touros | % Conf.: | Obs.	1.8 | 63 | 0
Fácil Parto - filhas | % Conf.: | Obs. | F	1.9 | 62 | 0 | 0
Natimortos - touros | % Conf.: | Obs.	5.5 | 60 | 0
Natimortos - filhas | % Conf.: | Obs. | F	4.9 | 61 | 0 | 0

DEZEMBRO 2021 - CDCB - STA GENÔMICO

		-2 -1 0 1 2		
Estatura	Baixa		0.78	Alta
Caract. Leiteira	Grosseiro		-0.32	Angulosa
Força	Frágil		-0.23	Forte
Profundidade Corporal	Raso		-0.41	Profundo
Largura de Garupa	Estreita		-1.01	Larga
Ângulo da Garupa	Alta		-1.29	Baixa
Pernas Traseiras V. Lateral	Retas		0.45	Curvas
Pernas Traseiras V. Tràs	Fechadas		0.69	Paralelas
Ângulo do Casco	Baixo		0.66	Alto
Escore de Pernas e Pés	Baixo		0.33	Alto
Úbere Anterior, Inserção	Frouxo		1.69	Firme
Altura Úbere Posterior	Baixo		2.10	Alto
Largura Úbere Posterior	Estreito		0.98	Largo
Ligamento Central	Fraco		0.59	Forte
Profundidade de Úbere	Profundo		1.72	Raso
Coloc. Tetos Anteriores	Abertas		1.06	Fechadas
Tetos Post. Vista Lateral	Abertas		0.75	Fechadas
Comprimento de Tetos	Curtas		-0.76	Compridas



Aurora Ragnar-ET

007H015115

Ragnar

AURORA **RAGNAR**-ET

SOLUTION X FLAGSHIP X MONTEREY

Nascimento: 09/12/2018
Reg: H08403202985608
Aurora Ridge Dairy LLC, Aurora, NY

99% RHA-I | aAa: 423 | DMS: 345,135
Beta-Casein: A1A2 | Kappa-Casein: BB
Beta-Lactoglobulin: AB
Haplótipos: HH1T HH2T HH3T HH4T HH5T HH6T

Pai: Fustead S-S-I Solution-ET
Mãe: Aurora Flagship 18508-ET (GP-80)

Avô: S-S-I 1stclass Flagship-ET
Avó: Aurora Monterey 15925-ET (VG-85-VG-MS)

Bisavô: View-Home Monterey-ET
Bisavó: Aurora Dean 13810 (GP-83-VG-MS)



Bisavó: Aurora Dean 13810

CDCB - PRODUÇÃO (PTA)	
Leite (lbs) | % Conf.:	+678 | 82
Proteína (lbs) 1%	+42 | +0.07
Gordura (lbs) 1%	+51 |+0.09
Filhas | Rebanhos	0 | 0
Feed Saved | % Conf.:	+149 | 44

ÍNDICES	
GTPI ™	+2.712
Mérito Líquido (S)	+845
Mérito Pastejo (S)	+808
HHP (S) ™	+897
DWP (S)	+922

CDCB - TIPO (PTA)	
Tipo | % Conf.:	-0.22 | 81
Filhas | Rebanhos	0 | 0
Composto Úbere	+0.85
Composto Corporal	-1.05
Composto P&P	-0.30

APTIDÃO	
Concepção do Touro | % Conf.: | Obs.	+1.4 | 89 | 2.134
Células Somáticas | % Conf.:	2.66 | 79
Vida Produtiva | % Conf.:	+7.1 | 76
Índice de Prenhez das Filhas | % Conf.:	+1.6 | 76

FACILIDADE DE PARTO (PTA)	
Fácil Parto - touros | % Conf.: | Obs.	2.4 | 93 | 558
Fácil Parto - filhas | % Conf.: | Obs. | F	1.8 | 70 | 0 | 0
Natimortos - touros | % Conf.: | Obs.	6.1 | 86 | 534
Natimortos - filhas | % Conf.: | Obs. | F	3.6 | 64 | 0 | 0

DEZEMBRO 2021 - CDCB - STA GENÔMICO

Estatura	Baixa	-1.30	Alta
Caract. Leiteira	Grosseiro	-1.18	Angulosa
Força	Fragil	-1.51	Forte
Profundidade Corporal	Raso	-2.15	Profundo
Largura de Garupa	Estreita	-0.25	Larga
Ângulo da Garupa	Alta	-0.10	Baixa
Pernas Traseiras V. Lateral	Retas	-1.38	Curvas
Pernas Traseiras V. Tràs	Fechado	-0.41	Paralelas
Ângulo do Casco	Baixo	0.22	Alto
Escore de Pernas e Pés	Baixo	-0.59	Alto
Úbere Anterior, Inserção	Frouxo	0.76	Firme
Altura Úbere Posterior	Baixo	0.50	Alto
Largura Úbere Posterior	Estreito	0.14	Largo
Ligamento Central	Fraco	0.80	Forte
Profundidade de Úbere	Profundo	0.88	Raso
Coloc. Tetos Anteriores	Abertas	0.46	Fechadas
Tetos Post. Vista Lateral	Abertas	1.09	Fechadas
Comprimento de Tetos	Curtas	-1.62	Compridas



Avó: Sandy-Valley Bl Paradise-ET

007H015241

The Answer

SANDY-VALLEY THE **ANSWER**-ET

SOLUTION X JEDI X BALISTO

Nascimento: 30/01/2019
Reg: H08403148929307
Sandy-Valley Farms, Scandinavia, WI

99% RHA-I | aAa: N/A | DMS: N/A
Beta-Casein: A1A2 | Kappa-Casein: AB
Beta-Lactoglobulin: AA
Haplótipos: HH1T HH2T HH3T HH4T HH5T HH6T

Pai: Fustead S-S-I Solution-ET
Mãe: Sandy-Valley Jedi Aruba-ET

Avô: S-S-I Montross Jedi-ET (EX-93-GM)
Avó: Sandy-Valley Bl Paradise-ET (EX-94-2E-EX-MS-DOM)

Bisavô: De-Su 11236 Balisto-ET
Bisavó: Sandy-Valley Nu Precious-ET (VG-88-EX-MS-DOM)



Irmã: Horsens S-S-I 3192 3812-ET

CDCB - PRODUÇÃO (PTA)	
Leite (lbs) | % Conf.:	+248 | 81
Proteína (lbs) 1%	+35 | +0.10
Gordura (lbs) 1%	+85 | +0.27
Filhas | Rebanhos	0 | 0
Feed Saved | % Conf.:	+84 | 44

ÍNDICES	
GTPI ™	+2.693
Mérito Líquido (S)	+778
Mérito Pastejo (S)	+755
HHP (S) ™	+787
DWP (S)	+655

CDCB - TIPO (PTA)	
Tipo | % Conf.:	+0.45 | 80
Filhas | Rebanhos	0 | 0
Composto Úbere	+0.65
Composto Corporal	-0.22
Composto P&P	-0.38

APTIDÃO	
Concepção do Touro | % Conf.: | Obs.	0 | 0 | 0
Células Somáticas | % Conf.:	2.80 | 79
Vida Produtiva | % Conf.:	+4.4 | 76
Índice de Prenhez das Filhas | % Conf.:	+0.3 | 76

FACILIDADE DE PARTO (PTA)	
Fácil Parto - touros | % Conf.: | Obs.	1.7 | 70 | 2
Fácil Parto - filhas | % Conf.: | Obs. | F	1.6 | 70 | 0 | 0
Natimortos - touros | % Conf.: | Obs.	5.8 | 63 | 2
Natimortos - filhas | % Conf.: | Obs. | F	5.1 | 63 | 0 | 0

DEZEMBRO 2021 - CDCB - STA GENÔMICO

Estatura	Baixa	-0.02	Alta
Caract. Leiteira	Grosseiro	-0.20	Angulosa
Força	Fragil	-0.36	Forte
Profundidade Corporal	Raso	-0.78	Profundo
Largura de Garupa	Estreita	0.09	Larga
Ângulo da Garupa	Alta	0.37	Baixa
Pernas Traseiras V. Lateral	Retas	-0.32	Curvas
Pernas Traseiras V. Tràs	Fechado	-0.63	Paralelas
Ângulo do Casco	Baixo	0.41	Alto
Escore de Pernas e Pés	Baixo	-0.32	Alto
Úbere Anterior, Inserção	Frouxo	1.18	Firme
Altura Úbere Posterior	Baixo	0.06	Alto
Largura Úbere Posterior	Estreito	0.31	Largo
Ligamento Central	Fraco	0.79	Forte
Profundidade de Úbere	Profundo	0.85	Raso
Coloc. Tetos Anteriores	Abertas	1.14	Fechadas
Tetos Post. Vista Lateral	Abertas	1.43	Fechadas
Comprimento de Tetos	Curtas	-0.46	Compridas



Avó: Pine-Tree 9882 Prof 7019-ET

007H015047

Ryno

SOLUTION X OUTLAST X PROFIT

Nascimento: 12/01/2019
Reg: H08403204988461

99% RHA-I | aAa: N/A | DMS: 456,561
Beta-Casein: A2A2 | Kappa-Casein: AB
Beta-Lactoglobulin: AA
Haplótipos: HH1T HH2T HH3T HH4T HH5T HH6T

TERRA-CALROY SOLTN **RYNO**-ET

Pai: Fustead S-S-I Solution-ET
Mãe: Pine-Tree 7019 Outl 7549-ET

Avô: Progenesis Outlast
Avó: Pine-Tree 9882 Prof 7019-ET (VG-86)

Bisavô: S-S-I Partyrock Profit-ET (VG-88-GM)
Bisavó: Ocd Supersire 9882-ET (VG-86-VG-MS-DOM)



Bisavó: Ocd Supersire 9882-ET

CDCB - PRODUÇÃO (PTA)	
Leite (lbs) | % Conf.:	+1.114 | 82
Proteína (lbs) 1%	+45 | +0.04
Gordura (lbs) 1%	+65 |+0.08
Filhas | Rebanhos	0 | 0
Feed Saved | % Conf.:	-103 | 43

ÍNDICES	
GTPI ™	+2.593
Mérito Líquido (S)	+672
Mérito Pastejo (S)	+559
HHP (S) ™	+687
DWP (S)	+583

CDCB - TIPO (PTA)	
Tipo | % Conf.:	+0.68 | 80
Filhas | Rebanhos	0 | 0
Composto Úbere	+0.49
Composto Corporal	-0.45
Composto P&P	+0.07

APTIDÃO	
Concepção do Touro | % Conf.: | Obs.	0 | 0 | 0
Células Somáticas | % Conf.:	2.87 | 79
Vida Produtiva | % Conf.:	+4.9 | 76
Índice de Prenhez das Filhas | % Conf.:	-1.9 | 76

FACILIDADE DE PARTO (PTA)	
Fácil Parto - touros | % Conf.: | Obs.	2.1 | 70 | 1
Fácil Parto - filhas | % Conf.: | Obs. | F	1.6 | 70 | 0 | 0
Natimortos - touros | % Conf.: | Obs.	6.0 | 63 | 1
Natimortos - filhas | % Conf.: | Obs. | F	4.3 | 63 | 0 | 0

DEZEMBRO 2021 - CDCB - STA GENÔMICO

Estatura	Baixa	0.32	Alta
Caract. Leiteira	Grosseiro	0.35	Angulosa
Força	Fragil	-0.53	Forte
Profundidade Corporal	Raso	-0.75	Profundo
Largura de Garupa	Estreita	0.48	Larga
Ângulo da Garupa	Alta	-0.13	Baixa
Pernas Traseiras V. Lateral	Retas	0.31	Curvas
Pernas Traseiras V. Tràs	Fechado	-0.22	Paralelas
Ângulo do Casco	Baixo	-0.14	Alto
Escore de Pernas e Pés	Baixo	0.26	Alto
Úbere Anterior, Inserção	Frouxo	0.64	Firme
Altura Úbere Posterior	Baixo	0.44	Alto
Largura Úbere Posterior	Estreito	0.43	Largo
Ligamento Central	Fraco	0.74	Forte
Profundidade de Úbere	Profundo	0.61	Raso
Coloc. Tetos Anteriores	Abertas	0.71	Fechadas
Tetos Post. Vista Lateral	Abertas	1.13	Fechadas
Comprimento de Tetos	Curtas	-0.96	Compridas



Badger Ssi Sol Bullseye-ET

250H014937

Bullseye

SOLUTION X ROCKETFIRE X DAMARIS

Nascimento: 06/11/2018
Reg: H08403149391871
Badger Holsteins, Unity, WI

99% RHA-I | aAa: 423 | DMS: 234,123
Beta-Casein: A2A2 | Kappa-Casein: AA
Beta-Lactoglobulin: AB
Haplótipos: HH1T HH2T HH3T HH4T HH5T HH6T

BADGER SSI SOL **BULLSEYE**-ET

Pai: Fustead S-S-I Solution-ET
Mãe: S-S-I Bg 10995 15368-ET (GP-80)

Avô: S-S-I Josuper Rocketfire-ET
Avó: S-S-I Damars Brina 10995-ET (VG-87-VG-MS)

Bisavô: S-S-I Sterling Damaris-ETT
Bisavó: S-S-I Massey Barrie 8784-ET (GP-81)



Avó: S-S-I Damars Brina 10995-ET

CDCB - PRODUÇÃO (PTA)	
Leite (lbs) | % Conf.:	+1.532 | 82
Proteína (lbs) 1%	+44 | -0.01
Gordura (lbs) 1%	+42 | -0.06
Filhas | Rebanhos	0 | 0
Feed Saved | % Conf.:	+64 | 44

ÍNDICES	
GTPI ™	+2.713
Mérito Líquido (S)	+802
Mérito Pastejo (S)	+710
HHP (S) ™	+839
DWP (S)	+849

CDCB - TIPO (PTA)	
Tipo | % Conf.:	+0.74 | 80
Filhas | Rebanhos	0 | 0
Composto Úbere	+1.59
Composto Corporal	-0.15
Composto P&P	-0.03

APTIDÃO	
Concepção do Touro | % Conf.: | Obs.	+0.5 | 92 | 3.034
Células Somáticas | % Conf.:	2.64 | 79
Vida Produtiva | % Conf.:	+7.6 | 76
Índice de Prenhez das Filhas | % Conf.:	+0.3 | 76

FACILIDADE DE PARTO (PTA)	
Fácil Parto - touros | % Conf.: | Obs.	2.8 | 93 | 564
Fácil Parto - filhas | % Conf.: | Obs. | F	1.8 | 70 | 0 | 0
Natimortos - touros | % Conf.: | Obs.	5.2 | 85 | 442
Natimortos - filhas | % Conf.: | Obs. | F	4.0 | 63 | 0 | 0

DEZEMBRO 2021 - CDCB - STA GENÔMICO

Estatura	Baixa	-0.49	Alta
Caract. Leiteira	Grosseiro	-0.49	Angulosa
Força	Fragil	-0.36	Forte
Profundidade Corporal	Raso	-1.16	Profundo
Largura de Garupa	Estreita	0.52	Larga
Ângulo da Garupa	Alta	-1.32	Baixa
Pernas Traseiras V. Lateral	Retas	0.60	Curvas
Pernas Traseiras V. Tràs	Fechado	-0.47	Paralelas
Ângulo do Casco	Baixo	0.28	Alto
Escore de Pernas e Pés	Baixo	0.05	Alto
Úbere Anterior, Inserção	Frouxo	1.85	Firme
Altura Úbere Posterior	Baixo	1.70	Alto
Largura Úbere Posterior	Estreito	1.70	Largo
Ligamento Central	Fraco	0.90	Forte
Profundidade de Úbere	Profundo	0.92	Raso
Coloc. Tetos Anteriores	Abertas	0.98	Fechadas
Tetos Post. Vista Lateral	Abertas	1.40	Fechadas
Comprimento de Tetos	Curtas	-1.34	Compridas



Irmã: Horsens S-S-I 3192 3801-ET

007HO15127

Special

JOOK SOLUTION **SPECIAL**-ET

SOLUTION X DIRECTOR X MONTROSS

Nascimento: 23/11/2018
Reg: HO8403151767540
Lester C. Jones & Sons, Inc., Massey, MD

99% RHA-I | aAa: N/A | DMS: 135,345
Beta-Casein: A2A2 | Kappa-Casein: BB
Beta-Lactoglobulin: AB
Haplótipos: HH1T HH2T HH3T HH4T HH5T HH6T



Avó Paterna: Fustead Rubicon Lavon-ET

Pai: Fustead S-S-I Solution-ET
Mãe: Jook Director 17261-ET

Avô: Mr Pre Director 57512-ET
Avó: Jook Montross 15634-ET (VG-85-VG-MS)

Bisavô: Bacon-Hill Montross-ET (EX-92-GM)
Bisavó: Jook Donatello 6980-ET (VG-86-VG-MS-DOM)

CDCB - PRODUÇÃO (PTA)	
Leite (lbs) | % Conf.:	+905 | 82
Proteína (lbs) 1%	+32 | +0.01
Gordura (lbs) 1%	+54 | +0.07
Filhas | Rebanhos	0 | 0
Feed Saved | % Conf.:	+108 | 43

ÍNDICES	
GTPI ™	+2.593
Mérito Líquido (S)	+705
Mérito Pastejo (S)	+634
HHP (S)™	+589
DWP (S)	+601

CDCB - TIPO (PTA)	
Tipo | % Conf.:	+0.74 | 81
Filhas | Rebanhos	0 | 0
Composto Úbere	+1.41
Composto Corporal	-0.87
Composto P&P	-0.30

APTIDÃO	
Concepção do Touro | % Conf.: | Obs.	+1.3 | 91 | 2.491
Células Somáticas | % Conf.:	2.93 | 79
Vida Produtiva | % Conf.:	+5.8 | 76
Índice de Prenhez das Filhas | % Conf.:	-0.2 | 76

FACILIDADE DE PARTO (PTA)	
Fácil Parto - touros | % Conf.: | Obs.	1.6 | 88 | 231
Fácil Parto - filhas | % Conf.: | Obs. | F	1.0 | 70 | 0 | 0
Natimortos - touros | % Conf.: | Obs.	5.9 | 80 | 229
Natimortos - filhas | % Conf.: | Obs. | F	4.6 | 63 | 0 | 0

DEZEMBRO 2021 - CDCB - STA GENÔMICO

		-2 -1 0 1 2		
Estatura	Baixa		-0.22	Alta
Caract. Leiteira	Grosseiro		0.39	Angulosa
Força	Frágil		-1.03	Forte
Profundidade Corporal	Raso		-1.20	Profundo
Largura de Garupa	Estreita		1.16	Larga
Ângulo da Garupa	Alta		0.31	Baixa
Pernas Traseiras V. Lateral	Retas		1.45	Curvas
Pernas Traseiras V. Trás	Fechadas		-0.90	Paralelas
Ângulo do Casco	Baixo		-0.35	Alto
Escore de Pernas e Pés	Baixo		-0.09	Alto
Úbere Anterior, Inserção	Frouxo		1.53	Firme
Altura Úbere Posterior	Baixo		1.31	Alto
Largura Úbere Posterior	Estreito		1.39	Largo
Ligamento Central	Fraco		1.64	Forte
Profundidade de Úbere	Profundo		1.11	Raso
Coloc. Tetos Anteriores	Abertas		1.50	Fechadas
Tetos Post. Vista Lateral	Abertas		1.92	Fechadas
Comprimento de Tetos	Curtas		-1.63	Compridas



Leaninghouse Laguna-ET

007HO15229

Laguna

LEANINGHOUSE **LAGUNA**-ET

SOLUTION X JEDI X KINGBOY

Nascimento: 29/11/2018
Reg: HO8403151004135
Rock Hill Dairy LLC, Dexter, NM

99% RHA-I | aAa: 423 | DMS: 345,456
Beta-Casein: A2A2 | Kappa-Casein: AB
Beta-Lactoglobulin: AB
Haplótipos: HH1T HH2T HH3T HH4T HH5T HH6T

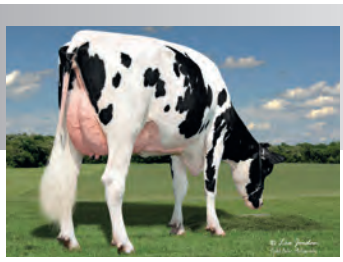

Irmã: Adaway Solution 2258-ET

Pai: Fustead S-S-I Solution-ET
Mãe: Leaninghouse Jedi 23137-ET (EX-90-VG-MS)

Avô: S-S-I Montross Jedi-ET (EX-93-GM)
Avó: Leaninghouse Kboy 21469-ET (VG-85-VG-MS)

Bisavô: Morningview Mcc Kingboy-ET (EX-92)
Bisavó: Richmond-Fd Mass Jungle-ET (VG-88-EX-MS)

CDCB - PRODUÇÃO (PTA)	
Leite (lbs) | % Conf.:	+1.171 | 82
Proteína (lbs) | %	+44 | +0.03
Gordura (lbs) | %	+49 | +0.01
Filhas | Rebanhos	0 | 0
Feed Saved | % Conf.:	-146 | 45

ÍNDICES	
GTPI ™	+2.642
Mérito Líquido (S)	+664
Mérito Pastejo (S)	+604
HHP (S)™	+750
DWP (S)	+691

CDCB - TIPO (PTA)	
Tipo | % Conf.:	+0.71 | 80
Filhas | Rebanhos	0 | 0
Composto Úbere	+0.72
Composto Corporal	+0.41
Composto P&P	-0.22

APTIDÃO	
Concepção do Touro | % Conf.: | Obs.	+2.3 | 93 | 3.403
Células Somáticas | % Conf.:	2.68 | 78
Vida Produtiva | % Conf.:	+5.4 | 76
Índice de Prenhez das Filhas | % Conf.:	+0.6 | 76

FACILIDADE DE PARTO (PTA)	
Fácil Parto - touros | % Conf.: | Obs.	2.0 | 89 | 321
Fácil Parto - filhas | % Conf.: | Obs. | F	1.1 | 70 | 0 | 0
Natimortos - touros | % Conf.: | Obs.	5.5 | 82 | 316
Natimortos - filhas | % Conf.: | Obs. | F	3.1 | 64 | 0 | 0

DEZEMBRO 2021 - CDCB - STA GENÔMICO

		-2 -1 0 1 2		
Estatura	Baixa		0.91	Alta
Caract. Leiteira	Grosseiro		0.04	Angulosa
Força	Frágil		0.10	Forte
Profundidade Corporal	Raso		-0.34	Profundo
Largura de Garupa	Estreita		1.01	Larga
Ângulo da Garupa	Alta		0.11	Baixa
Pernas Traseiras V. Lateral	Retas		-0.67	Curvas
Pernas Traseiras V. Trás	Fechadas		-0.19	Paralelas
Ângulo do Casco	Baixo		0.93	Alto
Escore de Pernas e Pés	Baixo		-0.01	Alto
Úbere Anterior, Inserção	Frouxo		1.29	Firme
Altura Úbere Posterior	Baixo		0.23	Alto
Largura Úbere Posterior	Estreito		0.38	Largo
Ligamento Central	Fraco		1.06	Forte
Profundidade de Úbere	Profundo		1.61	Raso
Coloc. Tetos Anteriores	Abertas		0.99	Fechadas
Tetos Post. Vista Lateral	Abertas		1.38	Fechadas
Comprimento de Tetos	Curtas		-0.42	Compridas



Siemers Solution Rozy-ET

007HO15105

Rozy

SIEMERS SOLUTION **ROZY**-ET

SOLUTION X MODESTY X SUPERSHOT

Nascimento: 01/12/2018
Reg: HO8403200124386
Siemers Holstein Farms, Inc., Newton, WI

99% RHA-I | aAa: 342 | DMS: 234,345
Beta-Casein: A2A2 | Kappa-Casein: AB
Beta-Lactoglobulin: AB
Haplótipos: HH1T HH2T HH3T HH4T HH5T HH6T



Irmã: S-S-I Solution 10090-ET

Pai: Fustead S-S-I Solution-ET
Mãe: Siemers Mdsty Gs-Rozeta-ET (VG-85-VG-MS-GMD)

Avô: Bacon-Hill Pety Modesty-ET (VG-86-GM)
Avó: Siemers Sprshot G-Rozeta-ET (VG-85-GMD)

Bisavô: Cogent Supershot
Bisavó: Siemers Galaxy Rozeta-ET (VG-85-VG-MS-GMD)

CDCB - PRODUÇÃO (PTA)	
Leite (lbs) | % Conf.:	+191 | 82
Proteína (lbs) 1%	+16 | +0.04
Gordura (lbs) 1%	+47 | +0.14
Filhas | Rebanhos	0 | 0
Feed Saved | % Conf.:	-38 | 44

ÍNDICES	
GTPI ™	+2.636
Mérito Líquido (S)	+669
Mérito Pastejo (S)	+573
HHP (S)™	+677
DWP (S)	+743

CDCB - TIPO (PTA)	
Tipo | % Conf.:	+1.04 | 81
Filhas | Rebanhos	0 | 0
Composto Úbere	+2.10
Composto Corporal	-0.68
Composto P&P	+0.56

APTIDÃO	
Concepção do Touro | % Conf.: | Obs.	-1.2 | 93 | 3.278
Células Somáticas | % Conf.:	2.61 | 79
Vida Produtiva | % Conf.:	+7.3 | 76
Índice de Prenhez das Filhas | % Conf.:	+0.3 | 76

FACILIDADE DE PARTO (PTA)	
Fácil Parto - touros | % Conf.: | Obs.	2.0 | 95 | 1.029
Fácil Parto - filhas | % Conf.: | Obs. | F	1.2 | 70 | 0 | 0
Natimortos - touros | % Conf.: | Obs.	5.7 | 90 | 952
Natimortos - filhas | % Conf.: | Obs. | F	4.2 | 63 | 0 | 0

DEZEMBRO 2021 - CDCB - STA GENÔMICO

		-2 -1 0 1 2		
Estatura	Baixa		-0.60	Alta
Caract. Leiteira	Grosseiro		-0.87	Angulosa
Força	Frágil		-1.17	Forte
Profundidade Corporal	Raso		-1.70	Profundo
Largura de Garupa	Estreita		0.16	Larga
Ângulo da Garupa	Alta		-0.05	Baixa
Pernas Traseiras V. Lateral	Retas		-0.21	Curvas
Pernas Traseiras V. Trás	Fechadas		-0.01	Paralelas
Ângulo do Casco	Baixo		0.63	Alto
Escore de Pernas e Pés	Baixo		0.49	Alto
Úbere Anterior, Inserção	Frouxo		2.57	Firme
Altura Úbere Posterior	Baixo		1.93	Alto
Largura Úbere Posterior	Estreito		1.29	Largo
Ligamento Central	Fraco		1.27	Forte
Profundidade de Úbere	Profundo		2.07	Raso
Coloc. Tetos Anteriores	Abertas		1.64	Fechadas
Tetos Post. Vista Lateral	Abertas		2.09	Fechadas
Comprimento de Tetos	Curtas		-0.60	Compridas



Avó: S-S-I Damars Brina 10995-ET

007H014868

Victorio

BADGER S-S-I **VICTORIO**-ET

SOPRANO X ROCKETFIRE X DAMARIS

Nascimento: 09/09/2018
Reg: HO8403149391813
Badger Holsteins, Unity, WI

99% RHA-I | aAa: 423 | DMS: 345,234
Beta-Casein: A2A2 | Kappa-Casein: BB
Beta-Lactoglobulin: AA
Haplótipos: HH1T HH2T HH3T HH4T HH5T HH6T

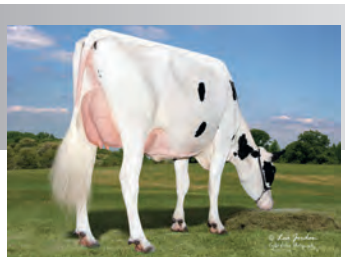

Irmã: Lars-Acres SSI 22077-ET

Pai: Ocd Modest Soprano 40332-ET
Mãe: S-S-I Bg 10995 15368-ET (GP-80)

Avô: S-S-I Josuper Rocketfire-ET
Avó: S-S-I Damars Brina 10995-ET (VG-87-VG-MS)

Bisavô: S-S-I Sterling Damaris-ET
Bisavó: S-S-I Massey Barrie 8784-ET (GP-81)

CDCB - PRODUÇÃO (PTA)	
Leite (lbs) | % Conf.:	+1.469 | 82
Proteína (lbs) 1%	+54 | +0.03
Gordura (lbs) 1%	+82 | +0.09
Filhas | Rebanhos	0 | 0
Feed Saved | % Conf.:	+143 | 44

ÍNDICES	
GTPI ™	+2.849
Mérito Líquido (S)	+919
Mérito Pastejo (S)	+884
HHP (S) ™	+873
DWP (S)	+932

CDCB - TIPO (PTA)	
Tipo | % Conf.:	+0.98 | 80
Filhas | Rebanhos	0 | 0
Composto Úbere	+1.26
Composto Corporal	-1.32
Composto P&P	+0.09

APTIDÃO	
Concepção do Touro | % Conf.: | Obs.	-0.2 | 97 | 9.187
Células Somáticas | % Conf.:	2.87 | 79
Vida Produtiva | % Conf.:	+5.5 | 76
Índice de Prenhez das Filhas | % Conf.:	+0.3 | 76

FACILIDADE DE PARTO (PTA)	
Fácil Parto - touros | % Conf.: | Obs.	2.4 | 97 | 1.956
Fácil Parto - filhas | % Conf.: | Obs. | F	2.5 | 70 | 0 | 0
Natimortos - touros | % Conf.: | Obs.	4.9 | 94 | 1.665
Natimortos - filhas | % Conf.: | Obs. | F	4.6 | 63 | 0 | 0

DEZEMBRO 2021 - CDCB - STA GENÔMICO

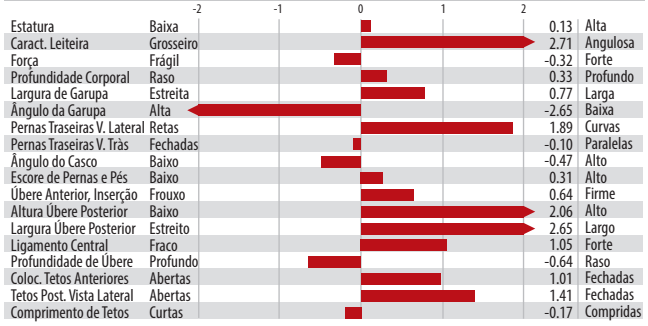

Estatura	Baixa	0.13	Alta
Caract. Leiteira	Grosseiro	2.71	Angulosa
Força	Frágil	-0.32	Forte
Profundidade Corporal	Raso	0.33	Profundo
Largura de Garupa	Estreita	0.77	Larga
Ângulo da Garupa	Alta	-2.65	Baixa
Pernas Traseiras V. Lateral	Retas	1.89	Curvas
Pernas Traseiras V. Trás	Fechadas	-0.10	Paralelas
Ângulo do Casco	Baixo	-0.47	Alto
Escore de Pernas e Pés	Baixo	0.31	Alto
Úbere Anterior, Inserção	Frouxo	0.64	Firme
Altura Úbere Posterior	Baixo	2.06	Alto
Largura Úbere Posterior	Estreito	2.65	Largo
Ligamento Central	Fraco	1.05	Forte
Profundidade de Úbere	Profundo	-0.64	Raso
Coloc. Tetos Anteriores	Abertas	1.01	Fechadas
Tetos Post. Vista Lateral	Abertas	1.41	Fechadas
Comprimento de Tetos	Curtas	-0.17	Compridas



Cookiecutter High Seas-ET

007H015537

High Seas

COOKIECUTTER **HIGH SEAS**-ET

SPARTACUS X ACHIEVER X JEDI

Nascimento: 04/01/2020
Reg: HO8403200122844
Cookiecutter Holsteins, LLC, Hudson Falls, NY

99% RHA-I | aAa: 231 | DMS: 126,246
Beta-Casein: A2A2 | Kappa-Casein: AB
Beta-Lactoglobulin: BB
Haplótipos: HH1T HH2T HH3T HH4T HH5T HH6T



Avó: Cookiecutter Jedi Hanawi

Pai: K-Style Tarino Spartacus-ET
Mãe: Cookiecutter A Hawaiki-ET (VG-86-VG-MS)

Avô: Abs Achiever-ET
Avó: Cookiecutter Jedi Hanawi (EX-90-EX-MS)

Bisavô: S-S-I Montross Jedi-ET (EX-93-GM)
Bisavó: Cookiecutter Epic Hazel-ET (EX-92-2E-EX-MS-DOM)

CDCB - PRODUÇÃO (PTA)	
Leite (lbs) | % Conf.:	+1.487 | 80
Proteína (lbs) | %	+57 | +0.04
Gordura (lbs) | %	+77 | +0.07
Filhas | Rebanhos	0 | 0
Feed Saved | % Conf.:	+149 | 43

ÍNDICES	
GTPI ™	+2.873
Mérito Líquido (S)	+881
Mérito Pastejo (S)	+849
HHP (S) ™	+838
DWP (S)	+806

CDCB - TIPO (PTA)	
Tipo | % Conf.:	+1.64 | 78
Filhas | Rebanhos	0 | 0
Composto Úbere	+1.57
Composto Corporal	-0.89
Composto P&P	+0.68

APTIDÃO	
Concepção do Touro | % Conf.: | Obs.	+0.2 | 81 | 1.096
Células Somáticas | % Conf.:	2.99 | 75
Vida Produtiva | % Conf.:	+3.9 | 74
Índice de Prenhez das Filhas | % Conf.:	-0.4 | 74

FACILIDADE DE PARTO (PTA)	
Fácil Parto - touros | % Conf.: | Obs.	1.4 | 63 | 0
Fácil Parto - filhas | % Conf.: | Obs. | F	1.6 | 57 | 0 | 0
Natimortos - touros | % Conf.: | Obs.	4.5 | 60 | 0
Natimortos - filhas | % Conf.: | Obs. | F	3.6 | 54 | 0 | 0

DEZEMBRO 2021 - CDCB - STA GENÔMICO

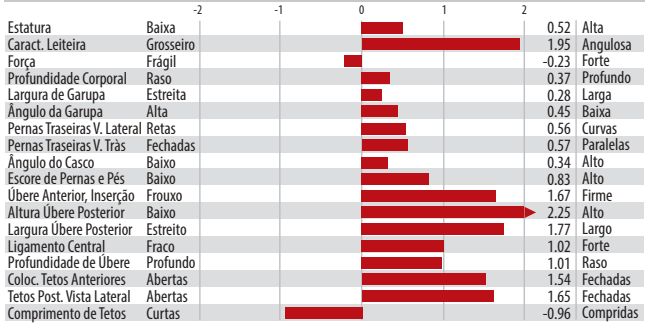

Estatura	Baixa	0.52	Alta
Caract. Leiteira	Grosseiro	1.95	Angulosa
Força	Frágil	-0.23	Forte
Profundidade Corporal	Raso	0.37	Profundo
Largura de Garupa	Estreita	0.28	Larga
Ângulo da Garupa	Alta	0.45	Baixa
Pernas Traseiras V. Lateral	Retas	0.56	Curvas
Pernas Traseiras V. Trás	Fechadas	0.57	Paralelas
Ângulo do Casco	Baixo	0.34	Alto
Escore de Pernas e Pés	Baixo	0.83	Alto
Úbere Anterior, Inserção	Frouxo	1.67	Firme
Altura Úbere Posterior	Baixo	2.25	Alto
Largura Úbere Posterior	Estreito	1.77	Largo
Ligamento Central	Fraco	1.02	Forte
Profundidade de Úbere	Profundo	1.01	Raso
Coloc. Tetos Anteriores	Abertas	1.54	Fechadas
Tetos Post. Vista Lateral	Abertas	1.65	Fechadas
Comprimento de Tetos	Curtas	-0.96	Compridas



Pai: K-Style Tarino Spartacus-ET

007H015384

Impact-P

S-S-I SPARTACUS **IMPACT**-P-ET

SPARTACUS X FREEBORN X JEDI

Nascimento: 31/12/2019
Reg: HO8403211395044

99% RHA-I | aAa: 354 | DMS: N/A
Beta-Casein: A1A2 | Kappa-Casein: BB
Beta-Lactoglobulin: AB
Haplótipos: HH1T HH2T HH3T HH4T HH5T HH6T



Avó Paterna: K-Manor D Sagacious 487-ET

Pai: K-Style Tarino Spartacus-ET
Mãe: S-S-I Freeborn 7589 9546-ET (GP-83)

Avô: Sandy-Valley Bd Freeborn-ET
Avó: S-S-I Jedi Hailey 7589-P-ET

Bisavô: S-S-I Montross Jedi-ET (EX-93-GM)
Bisavó: Endco Spg Hailey 11256-P-ET

CDCB - PRODUÇÃO (PTA)	
Leite (lbs) | % Conf.:	+939 | 79
Proteína (lbs) 1%	+43 | +0.05
Gordura (lbs) 1%	+83 | +0.16
Filhas | Rebanhos	0 | 0
Feed Saved | % Conf.:	+55 | 42

ÍNDICES	
GTPI ™	+2.744
Mérito Líquido (S)	+730
Mérito Pastejo (S)	+728
HHP (S) ™	+723
DWP (S)	+575

CDCB - TIPO (PTA)	
Tipo | % Conf.:	+1.44 | 78
Filhas | Rebanhos	0 | 0
Composto Úbere	+2.07
Composto Corporal	-0.98
Composto P&P	-0.78

APTIDÃO	
Concepção do Touro | % Conf.: | Obs.	0 | 0 | 0
Células Somáticas | % Conf.:	3.10 | 75
Vida Produtiva | % Conf.:	+2.7 | 74
Índice de Prenhez das Filhas | % Conf.:	-0.3 | 73

FACILIDADE DE PARTO (PTA)	
Fácil Parto - touros | % Conf.: | Obs.	2.1 | 63 | 0
Fácil Parto - filhas | % Conf.: | Obs. | F	2.0 | 57 | 0 | 0
Natimortos - touros | % Conf.: | Obs.	5.1 | 60 | 0
Natimortos - filhas | % Conf.: | Obs. | F	4.2 | 54 | 0 | 0

DEZEMBRO 2021 - CDCB - STA GENÔMICO



Estatura	Baixa	0.94	Alta
Caract. Leiteira	Grosseiro	2.00	Angulosa
Força	Frágil	-0.45	Forte
Profundidade Corporal	Raso	-0.03	Profundo
Largura de Garupa	Estreita	0.44	Larga
Ângulo da Garupa	Alta	1.42	Baixa
Pernas Traseiras V. Lateral	Retas	0.62	Curvas
Pernas Traseiras V. Trás	Fechadas	-0.98	Paralelas
Ângulo do Casco	Baixo	-0.32	Alto
Escore de Pernas e Pés	Baixo	-0.39	Alto
Úbere Anterior, Inserção	Frouxo	1.90	Firme
Altura Úbere Posterior	Baixo	2.93	Alto
Largura Úbere Posterior	Estreito	2.70	Largo
Ligamento Central	Fraco	1.41	Forte
Profundidade de Úbere	Profundo	1.65	Raso
Coloc. Tetos Anteriores	Abertas	1.07	Fechadas
Tetos Post. Vista Lateral	Abertas	1.34	Fechadas
Comprimento de Tetos	Curtas	-0.93	Compridas

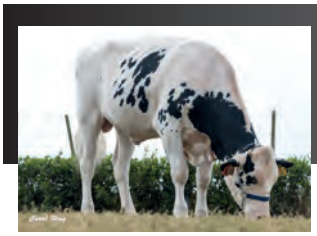

S-S-I Magnitude Machado-ET

009H015565

Machado

MAGNITUDE X HUEY X LEGENDARY

Nascimento: 04/06/2020
Reg: H08403213703754
Select Sires, Inc., Plain City, OH

99% RHA-I | aAa: N/A | DMS: N/A
Beta-Casein: A1A1 | Kappa-Casein: EE
Beta-Lactoglobulin: AB
Haplótipos: HH1T HH2T HH3T HH4T HH5T HH6T

S-S-I MAGNITUDE **MACHADO**-ET

Pai: Plain-Knoll Si Magnitude-ET
Mãe: S-S-I Huey 8229 10073-ET (GP-81)

Avô: T-Spruce Frazzled Huey-ET
Avó: S-S-I Legend 7161 8229-ET (GP-82)

Bisavô: Welcome Legendary 2870-ET
Bisavó: Speek-Nj Slver Jewel7161-ET (GP-84-VG-MS-DOM)



Avó Paterna: Plain-Knoll Lylas 1359-ET

CDCB - PRODUÇÃO (PTA)	
Leite (lbs) | % Conf.:	+706 | 79
Proteína (lbs) 1%	+31 | +0.03
Gordura (lbs) 1%	+75 | +0.17
Filhas | Rebanhos	0 | 0
Feed Saved | % Conf.:	+185 | 42

ÍNDICES	
GTPI ™	+2.849
Mérito Líquido (S)	+860
Mérito Pastejo (S)	+840
HHP (S) ™	+914
DWP (S)	+890

CDCB - TIPO (PTA)	
Tipo | % Conf.:	+1.37 | 78
Filhas | Rebanhos	0 | 0
Composto Úbere	+1.98
Composto Corporal	-0.82
Composto P&P	+0.77

APTIDÃO	
Concepção do Touro | % Conf.: | Obs.	0 | 0 | 0
Células Somáticas | % Conf.:	2.72 | 75
Vida Produtiva | % Conf.:	+6.0 | 74
Índice de Prenhez das Filhas | % Conf.:	+1.2 | 73

FACILIDADE DE PARTO (PTA)	
Fácil Parto - touros | % Conf.: | Obs.	2.3 | 63 | 0
Fácil Parto - filhas | % Conf.: | Obs. | F	2.6 | 58 | 0 | 0
Natimortos - touros | % Conf.: | Obs.	5.7 | 60 | 0
Natimortos - filhas | % Conf.: | Obs. | F	5.4 | 55 | 0 | 0

DEZEMBRO 2021 - CDCB - STA GENÔMICO

Estatura	Baixa	-0.18	Alta
Caract. Leiteira	Grosseiro	0.34	Angulosa
Força	Fragil	-0.70	Forte
Profundidade Corporal	Raso	-0.76	Profundo
Largura de Garupa	Estreita	-0.29	Larga
Ângulo da Garupa	Alta	-0.32	Baixa
Pernas Traseiras V. Lateral	Retas	0.83	Curvas
Pernas Traseiras V. Tràs	Fechado	0.25	Paralelas
Ângulo do Casco	Baixo	0.47	Alto
Escore de Pernas e Pés	Baixo	0.83	Alto
Úbere Anterior, Inserção	Frouxo	2.28	Firme
Altura Úbere Posterior	Baixo	2.59	Alto
Largura Úbere Posterior	Estreito	1.30	Largo
Ligamento Central	Fraco	0.86	Forte
Profundidade de Úbere	Profundo	1.96	Raso
Coloc. Tetos Anteriores	Abertas	0.61	Fechadas
Tetos Post. Vista Lateral	Abertas	0.41	Fechadas
Comprimento de Tetos	Curtas	-0.84	Compridas



Avó Paterna: Sandy-Valley Eternity-ET

007H016009

Pint

SUPERCHARGE X BIG AL X JOSUPER

Nascimento: 21/04/2021
Reg: H08403231304683
Select Sires, Inc., Plain City, OH

99% RHA-I | aAa: N/A | DMS: N/A
Beta-Casein: A2A2 | Kappa-Casein: BB
Beta-Lactoglobulin: AA
Haplótipos: HH1T HH2T HH3T HH4T HH5T HH6T

S-S-I SUPERCHARGE **PINT**-ET

Pai: Sandy-Valley Supercharge-ET
Mãe: S-S-I Big Al 11371 11044-ET

Avô: A-S-Cannon Frzzld Big Al-ET
Avó: S-S-I Jospr Marina 11371-ET (VG-87-VG-MS-DOM)

Bisavô: Uecker Supersire Josuper-ET
Bisavó: S-S-I Miles 7392 10072-ET (VG-88-EX-MS)



Bisavó Paterna: Sandy-Valley Morgan Era-ET

CDCB - PRODUÇÃO (PTA)	
Leite (lbs) | % Conf.:	+1.020 | 79
Proteína (lbs) 1%	+49 | +0.06
Gordura (lbs) 1%	+68 | +0.10
Filhas | Rebanhos	0 | 0
Feed Saved | % Conf.:	+80 | 42

ÍNDICES	
GTPI ™	+2.881
Mérito Líquido (S)	+919
Mérito Pastejo (S)	+899
HHP (S) ™	+920
DWP (S)	+812

CDCB - TIPO (PTA)	
Tipo | % Conf.:	+0.77 | 78
Filhas | Rebanhos	0 | 0
Composto Úbere	+1.47
Composto Corporal	-0.89
Composto P&P	+0.50

APTIDÃO	
Concepção do Touro | % Conf.: | Obs.	0 | 0 | 0
Células Somáticas | % Conf.:	2.79 | 75
Vida Produtiva | % Conf.:	+6.9 | 74
Índice de Prenhez das Filhas | % Conf.:	+1.9 | 73

FACILIDADE DE PARTO (PTA)	
Fácil Parto - touros | % Conf.: | Obs.	2.2 | 61 | 0
Fácil Parto - filhas | % Conf.: | Obs. | F	2.2 | 56 | 0 | 0
Natimortos - touros | % Conf.: | Obs.	6.5 | 56 | 0
Natimortos - filhas | % Conf.: | Obs. | F	4.6 | 54 | 0 | 0

DEZEMBRO 2021 - CDCB - STA GENÔMICO

Estatura	Baixa	-0.64	Alta
Caract. Leiteira	Grosseiro	0.12	Angulosa
Força	Fragil	-0.91	Forte
Profundidade Corporal	Raso	-1.18	Profundo
Largura de Garupa	Estreita	0.39	Larga
Ângulo da Garupa	Alta	-0.38	Baixa
Pernas Traseiras V. Lateral	Retas	-0.06	Curvas
Pernas Traseiras V. Tràs	Fechado	0.27	Paralelas
Ângulo do Casco	Baixo	-0.04	Alto
Escore de Pernas e Pés	Baixo	0.37	Alto
Úbere Anterior, Inserção	Frouxo	1.15	Firme
Altura Úbere Posterior	Baixo	2.00	Alto
Largura Úbere Posterior	Estreito	1.77	Largo
Ligamento Central	Fraco	0.05	Forte
Profundidade de Úbere	Profundo	0.94	Raso
Coloc. Tetos Anteriores	Abertas	0.30	Fechadas
Tetos Post. Vista Lateral	Abertas	0.32	Fechadas
Comprimento de Tetos	Curtas	-1.17	Compridas



S-S-I Limlight-P Halo-PP-ET

250H015364

Halo-PP

LIMELIGHT-P X HODEDOE X DR PEPPER P

Nascimento: 16/11/2019
Reg: H08403211394885
Select Sires, Inc., Plain City, OH

99% RHA-I | aAa: 234 | DMS: N/A
Beta-Casein: A1A2 | Kappa-Casein: AB
Beta-Lactoglobulin: AA
Haplótipos: HH1T HH2T HH3T HH4T HH5T HH6T

S-S-I LIMLIGHT-P **HALO-PP**-ET

Pai: Vogue Limelight-P-ET
Mãe: S-S-I Hodedoe 7791 9502-ET

Avô: Cookiecutter Jdi Hodedoe-ET
Avó: S-S-I Drpepr 9896 7791P-ET

Bisavô: S-S-I Eraser Dr Pepper P-ET
Bisavó: S-S-I Powrbl 8426 9896 P-ET



Irmã: S-S-I Limelght-P 11159-P-ET

CDCB - PRODUÇÃO (PTA)	
Leite (lbs) | % Conf.:	+621 | 80
Proteína (lbs) 1%	+45 | +0.09
Gordura (lbs) 1%	+62 |+0.13
Filhas | Rebanhos	0 | 0
Feed Saved | % Conf.:	+3 | 42

ÍNDICES	
GTPI ™	+2.713
Mérito Líquido (S)	+628
Mérito Pastejo (S)	+605
HHP (S) ™	+755
DWP (S)	+657

CDCB - TIPO (PTA)	
Tipo | % Conf.:	+1.87 | 77
Filhas | Rebanhos	0 | 0
Composto Úbere	+2.18
Composto Corporal	+0.24
Composto P&P	+0.41

APTIDÃO	
Concepção do Touro | % Conf.: | Obs.	0 | 0 | 0
Células Somáticas | % Conf.:	2.79 | 75
Vida Produtiva | % Conf.:	+2.7 | 74
Índice de Prenhez das Filhas | % Conf.:	-0.5 | 73

FACILIDADE DE PARTO (PTA)	
Fácil Parto - touros | % Conf.: | Obs.	2.2 | 62 | 0
Fácil Parto - filhas | % Conf.: | Obs. | F	2.6 | 59 | 0 | 0
Natimortos - touros | % Conf.: | Obs.	6.2 | 58 | 1
Natimortos - filhas | % Conf.: | Obs. | F	5.1 | 57 | 0 | 0

DEZEMBRO 2021 - CDCB - STA GENÔMICO

Estatura	Baixa	1.50	Alta
Caract. Leiteira	Grosseiro	0.90	Angulosa
Força	Fragil	0.18	Forte
Profundidade Corporal	Raso	0.17	Profundo
Largura de Garupa	Estreita	1.01	Larga
Ângulo da Garupa	Alta	0.14	Baixa
Pernas Traseiras V. Lateral	Retas	0.34	Curvas
Pernas Traseiras V. Tràs	Fechado	0.00	Paralelas
Ângulo do Casco	Baixo	0.97	Alto
Escore de Pernas e Pés	Baixo	0.88	Alto
Úbere Anterior, Inserção	Frouxo	2.86	Firme
Altura Úbere Posterior	Baixo	2.75	Alto
Largura Úbere Posterior	Estreito	2.13	Largo
Ligamento Central	Fraco	1.28	Forte
Profundidade de Úbere	Profundo	2.84	Raso
Coloc. Tetos Anteriores	Abertas	0.74	Fechadas
Tetos Post. Vista Lateral	Abertas	1.08	Fechadas
Comprimento de Tetos	Curtas	-1.12	Compridas



Avó Paterna: Plain-Knoll Lylas 1359-ET

007H015373

Slider-P

MAGNITUDE X SIMPLICITY-P-RC X ZIPIT-P

Nascimento: 04/01/2020
Reg: H08403131224858

99% RHA-I | aAa: 432 | DMS: N/A
Beta-Casein: A1A1 | Kappa-Casein: BE
Beta-Lactoglobulin: AB
Haplótipos: HH1T HH2T HH3T HH4T HH5T HH6T

HOUIN SSI MAGN **SLIDER-P**-ET

Pai: Plain-Knoll Si Magnitude-ET
Mãe: S-S-I Hd Smplcity 155-Pp-ET (GP-81)

Avô: Holyland Simplicity-P-RC-ET
Avó: S-S-I Zipit 11293 11891P-ET (VG-88-EX-MS)

Bisavô: Ocd Eraser Zipit-P-ET
Bisavó: S-S-I Pwrl Montanp 11293-ET (VG-87-VG-MS)



Bisavó Paterna: S-S-I Uno Mara 8395-ET

CDCB - PRODUÇÃO (PTA)	
Leite (lbs) | % Conf.:	+753 | 80
Proteína (lbs) 1%	+23 | +0.00
Gordura (lbs) 1%	+33 | +0.01
Filhas | Rebanhos	0 | 0
Feed Saved | % Conf.:	-45 | 42

ÍNDICES	
GTPI ™	+2.649
Mérito Líquido (S)	+601
Mérito Pastejo (S)	+596
HHP (S) ™	+735
DWP (S)	+704

CDCB - TIPO (PTA)	
Tipo | % Conf.:	+1.10 | 78
Filhas | Rebanhos	0 | 0
Composto Úbere	+1.78
Composto Corporal	+0.35
Composto P&P	+0.53

APTIDÃO	
Concepção do Touro | % Conf.: | Obs.	0 | 0 | 0
Células Somáticas | % Conf.:	2.61 | 75
Vida Produtiva | % Conf.:	+5.6 | 74
Índice de Prenhez das Filhas | % Conf.:	+2.9 | 73

FACILIDADE DE PARTO (PTA)	
Fácil Parto - touros | % Conf.: | Obs.	2.1 | 63 | 0
Fácil Parto - filhas | % Conf.: | Obs. | F	1.8 | 58 | 0 | 0
Natimortos - touros | % Conf.: | Obs.	5.2 | 60 | 0
Natimortos - filhas | % Conf.: | Obs. | F	4.3 | 55 | 0 | 0

DEZEMBRO 2021 - CDCB - STA GENÔMICO

Estatura	Baixa	0.64	Alta
Caract. Leiteira	Grosseiro	-0.86	Angulosa
Força	Fragil	-0.20	Forte
Profundidade Corporal	Raso	-0.59	Profundo
Largura de Garupa	Estreita	-0.04	Larga
Ângulo da Garupa	Alta	0.42	Baixa
Pernas Traseiras V. Lateral	Retas	0.10	Curvas
Pernas Traseiras V. Tràs	Fechado	0.03	Paralelas
Ângulo do Casco	Baixo	0.97	Alto
Escore de Pernas e Pés	Baixo	0.77	Alto
Úbere Anterior, Inserção	Frouxo	2.46	Firme
Altura Úbere Posterior	Baixo	2.05	Alto
Largura Úbere Posterior	Estreito	0.71	Largo
Ligamento Central	Fraco	0.86	Forte
Profundidade de Úbere	Profundo	2.92	Raso
Coloc. Tetos Anteriores	Abertas	0.64	Fechadas
Tetos Post. Vista Lateral	Abertas	0.66	Fechadas
Comprimento de Tetos	Curtas	-0.94	Compridas



S-S-I Pinnacle Oscar-ET

007H014411

Oscar

PINNACLE X JEDI X BALISTO

Nascimento: 29/09/2017
Reg: H08403143722047

99% RHA-I | aAa: N/A | DMS: N/A
Beta-Casein: N/A | Kappa-Casein: N/A
Beta-Lactoglobulin: N/A
Haplótipos: HH1T HH2T HH3T HH4T HH5T HH6T

S-S-I PINNACLE **OSCAR**-ET

Pai: S-S-I Modesty Pinnacle-ET
Mãe: S-S-I Jedi 8971 7260-ET (GP-82)

Avô: S-S-I Montross Jedi-ET (EX-93-GM)
Avó: Ms Ssi Balst T 8971-ET

Bisavô: De-Su 11236 Balisto-ET
Bisavó: Ms Welcome Uno Tarina-ET (VG-86-VG-MS-DOM)



Mãe: S-S-I Jedi 8971 7260-ET

CDCB - PRODUÇÃO (PTA)	
Leite (lbs) | % Conf.:	+1.233 | 82
Proteína (lbs) 1%	+49 | +0.04
Gordura (lbs) 1%	+43 | -0.01
Filhas | Rebanhos	0 | 0
Feed Saved | % Conf.:	+192 | 46

ÍNDICES	
GTPI™	+2.604
Mérito Líquido (S)	+629
Mérito Pastejo (S)	+650
HHP (S)™	+616
DWP (S)	+351

CDCB - TIPO (PTA)	
Tipo | % Conf.:	+1.00 | 80
Filhas | Rebanhos	0 | 0
Composto Úbere	+1.46
Composto Corporal	-1.12
Composto P&P	+0.00

APTIDÃO	
Concepção do Touro | % Conf.: | Obs.	0 | 0 | 0
Células Somáticas | % Conf.:	3.00 | 78
Vida Produtiva | % Conf.:	+2.4 | 77
Índice de Prenhez das Filhas | % Conf.:	+0.5 | 76

FACILIDADE DE PARTO (PTA)	
Fácil Parto - touros | % Conf.: | Obs.	1.5 | 63 | 0
Fácil Parto - filhas | % Conf.: | Obs. | F	1.6 | 61 | 0 | 0
Natimortos - touros | % Conf.: | Obs.	4.1 | 60 | 0
Natimortos - filhas | % Conf.: | Obs. | F	3.5 | 59 | 0 | 0

DEZEMBRO 2021 - CDCB - STA GENÔMICO

Estatura	Baixa	0.30	Alta
Caract. Leiteira	Grosseiro	1.64	Angulosa
Força	Fragil	-0.31	Forte
Profundidade Corporal	Raso	0.01	Profundo
Largura de Garupa	Estreita	-1.14	Larga
Ângulo da Garupa	Alta	-1.14	Baixa
Pernas Traseiras V. Lateral	Retas	-1.35	Curvas
Pernas Traseiras V. Tràs	Fechado	0.13	Paralelas
Ângulo do Casco	Baixo	0.70	Alto
Escore de Pernas e Pés	Baixo	0.05	Alto
Úbere Anterior, Inserção	Frouxo	1.53	Firme
Altura Úbere Posterior	Baixo	2.25	Alto
Largura Úbere Posterior	Estreito	1.92	Largo
Ligamento Central	Fraco	0.20	Forte
Profundidade de Úbere	Profundo	0.91	Raso
Coloc. Tetos Anteriores	Abertas	0.61	Fechadas
Tetos Post. Vista Lateral	Abertas	0.19	Fechadas
Comprimento de Tetos	Curtas	-0.80	Compridas

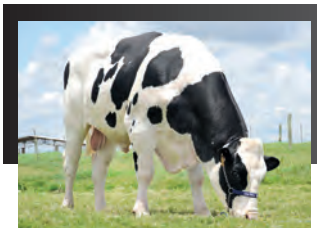

S-S-I Pinnacle Renato-ET

009H014412

Renato

PINNACLE X JEDI X JACEY

Nascimento: 01/10/2017
Reg: H08403143722056

99% RHA-I | aAa: N/A | DMS: N/A
Beta-Casein: N/A | Kappa-Casein: N/A
Beta-Lactoglobulin: N/A
Haplótipos: HH1T HH2T HH3T HH4T HH5T HH6T

S-S-I PINNACLE **RENATO**-ET

Pai: S-S-I Modesty Pinnacle-ET
Mãe: S-S-I Jedi Mabel 7275-ET (VG-85)

Avô: S-S-I Montross Jedi-ET (EX-93-GM)
Avó: Genesee Jacey Mabel-ET (VG-88-VG-MS)

Bisavô: Coyne-Farms Jacey Cri-ET
Bisavó: Genesee-Hill Snw Miggins-ET (GP-84)



Mãe: S-S-I Jedi Mabel 7275-ET

CDCB - PRODUÇÃO (PTA)	
Leite (lbs) | % Conf.:	+1.157 | 81
Proteína (lbs) 1%	+46 | +0.03
Gordura (lbs) 1%	+35 | -0.03
Filhas | Rebanhos	0 | 0
Feed Saved | % Conf.:	+10 | 45

ÍNDICES	
GTPI™	+2.595
Mérito Líquido (S)	+617
Mérito Pastejo (S)	+590
HHP (S)™	+735
DWP (S)	+611

CDCB - TIPO (PTA)	
Tipo | % Conf.:	+0.67 | 79
Filhas | Rebanhos	0 | 0
Composto Úbere	+1.18
Composto Corporal	+0.02
Composto P&P	+0.14

APTIDÃO	
Concepção do Touro | % Conf.: | Obs.	0 | 0 | 0
Células Somáticas | % Conf.:	2.84 | 77
Vida Produtiva | % Conf.:	+4.5 | 76
Índice de Prenhez das Filhas | % Conf.:	+0.9 | 76

FACILIDADE DE PARTO (PTA)	
Fácil Parto - touros | % Conf.: | Obs.	2.2 | 62 | 0
Fácil Parto - filhas | % Conf.: | Obs. | F	2.3 | 61 | 0 | 0
Natimortos - touros | % Conf.: | Obs.	5.4 | 59 | 0
Natimortos - filhas | % Conf.: | Obs. | F	4.9 | 59 | 0 | 0

DEZEMBRO 2021 - CDCB - STA GENÔMICO

Estatura	Baixa	0.96	Alta
Caract. Leiteira	Grosseiro	0.38	Angulosa
Força	Fragil	0.27	Forte
Profundidade Corporal	Raso	-0.02	Profundo
Largura de Garupa	Estreita	-1.27	Larga
Ângulo da Garupa	Alta	0.03	Baixa
Pernas Traseiras V. Lateral	Retas	-1.33	Curvas
Pernas Traseiras V. Tràs	Fechado	0.43	Paralelas
Ângulo do Casco	Baixo	1.05	Alto
Escore de Pernas e Pés	Baixo	0.30	Alto
Úbere Anterior, Inserção	Frouxo	1.48	Firme
Altura Úbere Posterior	Baixo	1.57	Alto
Largura Úbere Posterior	Estreito	0.85	Largo
Ligamento Central	Fraco	0.20	Forte
Profundidade de Úbere	Profundo	2.13	Raso
Coloc. Tetos Anteriores	Abertas	0.46	Fechadas
Tetos Post. Vista Lateral	Abertas	0.32	Fechadas
Comprimento de Tetos	Curtas	-0.50	Compridas



Bisavó: Clear-Echo M-O-M 2213-ET

007HO14688

Optimus

CLEAR-ECHO **OPTIMUS** 1017-ET

PINNACLE X MONTEREY X NUMERO UNO

Nascimento: 17/01/2018
Reg: HO8403149513808
Badger Holsteins, Unity, WI

99% RHA-I | aAa: N/A | DMS: 246,126
Beta-Casein: A1A1 | Kappa-Casein: BE
Beta-Lactoglobulin: AA
Haplótipos: HH1T HH2T HH3T HH4T HH5T HH6T



Irmã: S-S-I Pinnacle 7260 8700-ET

Pai: S-S-I Modesty Pinnacle-ET
Mãe: Clear-Echo Monterey 3395-ET (VG-86-VG-MS-DOM)

Avô: View-Home Monterey-ET
Avó: Clear-Echo Num Uno 2833-ET (VG-85-DOM)

Bisavô: Amighetti Numero Uno-ET (GM)
Bisavó: Clear-Echo M-O-M 2213-ET (VG-86-VG-MS-DOM)

CDCB - PRODUÇÃO (PTA)	
Leite (lbs) | % Conf.:	+314 | 82
Proteína (lbs) 1%	+24 | +0.05
Gordura (lbs) 1%	+34 | +0.08
Filhas | Rebanhos	0 | 0
Feed Saved | % Conf.:	+57 | 46

ÍNDICES	
GTPI ™	+2.547
Mérito Líquido (S)	+503
Mérito Pastejo (S)	+489
HHP (S) ™	+608
DWP (S)	+457

CDCB - TIPO (PTA)	
Tipo | % Conf.:	+1.47 | 81
Filhas | Rebanhos	0 | 0
Composto Úbere	+1.72
Composto Corporal	+0.01
Composto P&P	+0.95

APTIDÃO	
Concepção do Touro | % Conf.: | Obs.	0 | 0 | 0
Células Somáticas | % Conf.:	2.79 | 79
Vida Produtiva | % Conf.:	+3.1 | 78
Índice de Prenhez das Filhas | % Conf.:	+0.7 | 77

FACILIDADE DE PARTO (PTA)	
Fácil Parto - touros | % Conf.: | Obs.	1.8 | 72 | 10
Fácil Parto - filhas | % Conf.: | Obs. | F	1.7 | 70 | 0 | 0
Natimortos - touros | % Conf.: | Obs.	4.7 | 63 | 10
Natimortos - filhas | % Conf.: | Obs. | F	3.8 | 64 | 0 | 0

DEZEMBRO 2021 - CDCB - STA GENÔMICO

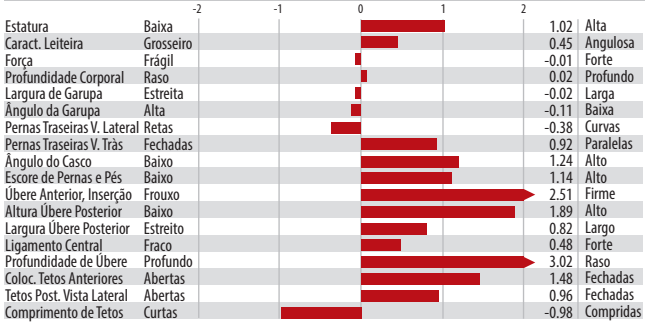



Mãe: S-S-I Mont 8828 10817-ET

007HO14684

Rescue

PLAIN-KNOLL PINCL **RESCUE**-ET

PINNACLE X MONTROSS X SUPERSIRE

Nascimento: 14/01/2015
Reg: HO8403134545183

99% RHA-I | aAa: N/A | DMS: 135,345
Beta-Casein: A1A1 | Kappa-Casein: AE
Beta-Lactoglobulin: AA
Haplótipos: HH1T HH2T HH3T HH4T HH5T HH6T



Irmã: Siemers Pncle Roz 28588-ET

Pai: S-S-I Modesty Pinnacle-ET
Mãe: S-S-I Mont 8828 10817-ET (GP-83-DOM)

Avô: Bacon-Hill Montross-ET (EX-92-GM)
Avó: S-S-I Sprsire Mabel 8828-ET (VG-85-VG-MS-DOM)

Bisavô: Seagull-Bay Supersire-ET (EX-90-GM)
Bisavó: S-S-I Snow Malena 7514-ET (GP-80-DOM)

CDCB - PRODUÇÃO (PTA)	
Leite (lbs) | % Conf.:	+1.350 | 83
Proteína (lbs) 1%	+46 | +0.01
Gordura (lbs) 1%	+68 | +0.06
Filhas | Rebanhos	0 | 0
Feed Saved | % Conf.:	+132 | 47

ÍNDICES	
GTPI ™	+2.514
Mérito Líquido (S)	+554
Mérito Pastejo (S)	+522
HHP (S) ™	+519
DWP (S)	+448

CDCB - TIPO (PTA)	
Tipo | % Conf.:	+0.70 | 81
Filhas | Rebanhos	0 | 0
Composto Úbere	+1.36
Composto Corporal	-1.12
Composto P&P	+0.16

APTIDÃO	
Concepção do Touro | % Conf.: | Obs.	0 | 0 | 0
Células Somáticas | % Conf.:	2.96 | 79
Vida Produtiva | % Conf.:	+0.6 | 78
Índice de Prenhez das Filhas | % Conf.:	-2.2 | 78

FACILIDADE DE PARTO (PTA)	
Fácil Parto - touros | % Conf.: | Obs.	1.9 | 70 | 1
Fácil Parto - filhas | % Conf.: | Obs. | F	2.5 | 69 | 0 | 0
Natimortos - touros | % Conf.: | Obs.	5.0 | 63 | 1
Natimortos - filhas | % Conf.: | Obs. | F	5.3 | 63 | 0 | 0

DEZEMBRO 2021 - CDCB - STA GENÔMICO

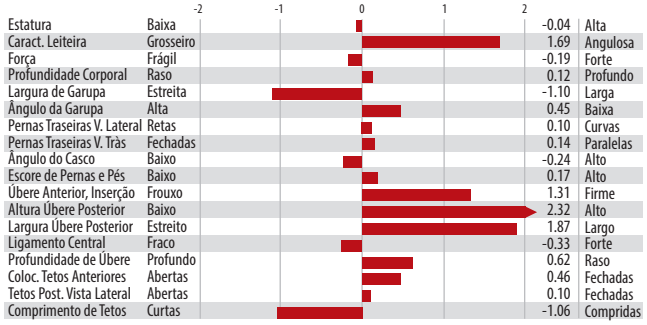



Irmã: Siemers Pncle Roz 28588-ET

007HO14709

Caprock

LEANINGHOUSE PIN **CAPROCK**-ET

PINNACLE X RUBICON X SUPERSIRE

Nascimento: 04/01/2018
Reg: HO8403145369476

99% RHA-I | aAa: N/A | DMS: 345,456
Beta-Casein: A1A1 | Kappa-Casein: EE
Beta-Lactoglobulin: AB
Haplótipos: HH1T HH2T HH3T HH4T HH5T HH6T



Bisavó Paterna: S-S-I Suprsire Miri 8679-ET

Pai: S-S-I Modesty Pinnacle-ET
Mãe: Rocking-P Shly Shal 2814-ET (VG-85)

Avô: Edg Rubicon-ET
Avó: Rocking-P SS Shelly-ET (VG-85-VG-MS)

Bisavô: Seagull-Bay Supersire-ET (EX-90-GM)
Bisavó: Comyn-Pbcd Rn Sheray 86f-ET (VG-86-VG-MS)

CDCB - PRODUÇÃO (PTA)	
Leite (lbs) | % Conf.:	+899 | 82
Proteína (lbs) | %	+34 | +0.02
Gordura (lbs) | %	+55 | +0.07
Filhas | Rebanhos	0 | 0
Feed Saved | % Conf.:	+151 | 45

ÍNDICES	
GTPI ™	+2.581
Mérito Líquido (S)	+623
Mérito Pastejo (S)	+597
HHP (S) ™	+546
DWP (S)	+503

CDCB - TIPO (PTA)	
Tipo | % Conf.:	+0.85 | 79
Filhas | Rebanhos	0 | 0
Composto Úbere	+1.29
Composto Corporal	-0.42
Composto P&P	+1.27

APTIDÃO	
Concepção do Touro | % Conf.: | Obs.	0 | 0 | 0
Células Somáticas | % Conf.:	2.95 | 78
Vida Produtiva | % Conf.:	+3.3 | 77
Índice de Prenhez das Filhas | % Conf.:	-0.1 | 76

FACILIDADE DE PARTO (PTA)	
Fácil Parto - touros | % Conf.: | Obs.	2.2 | 62 | 0
Fácil Parto - filhas | % Conf.: | Obs. | F	2.1 | 61 | 0 | 0
Natimortos - touros | % Conf.: | Obs.	5.3 | 59 | 0
Natimortos - filhas | % Conf.: | Obs. | F	4.4 | 59 | 0 | 0

DEZEMBRO 2021 - CDCB - STA GENÔMICO

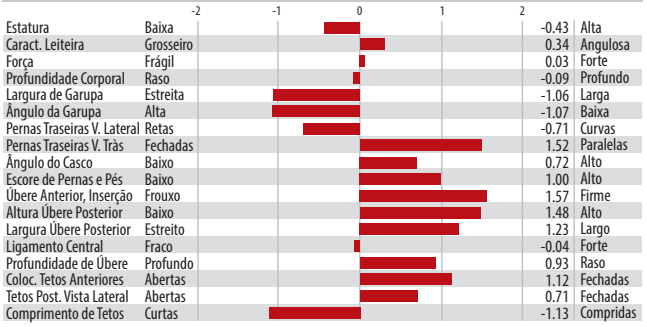



Avó Paterna: WFC Welcome Mardigras Tarin

007HO14683

Paradise

TARRINO X DELTA X OAK

Nascimento: 26/01/2018
Reg: HO8403148100371

99% RHA-I | aAa: N/A | DMS: 126,246
Beta-Casein: A1A1 | Kappa-Casein: EE
Beta-Lactoglobulin: AB
Haplótipos: HH1T HH2T HH3T HH4T HH5T HH6T

AURORA **PARADISE** 626-ET

Pai: Welcome Tarrino 3181-ET
Mãe: Aurora Delta 16533-ET (VG-87-VG-MS-GMD-DOM)

Avô: Mr Mogul Delta 1427-ET
Avó: Ms K-E-W Penelope-ET (VG-88-VG-MS-GMD-DOM)

Bisavô: Pine-Tree Altaoak-ET
Bisavó: Ransom-Rail Facebk Paris-ET (VG-87-VG-MS-GMD-DOM)



Irmã: Welcome Tarrino Tyra-ET

CDCB - PRODUÇÃO (PTA)	
Leite (lbs) | % Conf.:	+1.231 | 82
Proteína (lbs) 1%	+49 | +0.04
Gordura (lbs) 1%	+98 | +0.17
Filhas | Rebanhos	0 | 0
Feed Saved | % Conf.:	+113 | 44

ÍNDICES	
GTPI ™	+2.704
Mérito Líquido (S)	+748
Mérito Pastejo (S)	+724
HHP (S) ™	+691
DWP (S)	+494

CDCB - TIPO (PTA)	
Tipo | % Conf.:	+1.16 | 81
Filhas | Rebanhos	0 | 0
Composto Úbere	+1.12
Composto Corporal	-0.71
Composto P&P	+0.13

APTIDÃO	
Concepção do Touro | % Conf.: | Obs.	0 | 0 | 0
Células Somáticas | % Conf.:	3.27 | 79
Vida Produtiva | % Conf.:	+1.8 | 77
Índice de Prenhez das Filhas | % Conf.:	-1.5 | 77

FACILIDADE DE PARTO (PTA)	
Fácil Parto - touros | % Conf.: | Obs.	1.8 | 62 | 0
Fácil Parto - filhas | % Conf.: | Obs. | F	1.8 | 61 | 0 | 0
Natimortos - touros | % Conf.: | Obs.	5.2 | 59 | 0
Natimortos - filhas | % Conf.: | Obs. | F	5.3 | 59 | 0 | 0

DEZEMBRO 2021 - CDCB - STA GENÔMICO

Estatura	Baixa	0.37	Alta
Caract. Leiteira	Grosseiro	1.82	Angulosa
Força	Fragil	-0.05	Forte
Profundidade Corporal	Raso	0.51	Profundo
Largura de Garupa	Estreita	0.31	Larga
Ângulo da Garupa	Alta	-0.84	Baixa
Pernas Traseiras V. Lateral	Retas	0.49	Curvas
Pernas Traseiras V. Tràs	Fechado	0.03	Paralelas
Ângulo do Casco	Baixo	0.20	Alto
Escore de Pernas e Pés	Baixo	0.28	Alto
Úbere Anterior, Inserção	Frouxo	1.42	Firme
Altura Úbere Posterior	Baixo	1.61	Alto
Largura Úbere Posterior	Estreito	1.18	Largo
Ligamento Central	Fraco	0.24	Forte
Profundidade de Úbere	Profundo	0.77	Raso
Coloc. Tetos Anteriores	Abertas	0.55	Fechadas
Tetos Post. Vista Lateral	Abertas	0.55	Fechadas
Comprimento de Tetos	Curtas	-0.18	Compridas

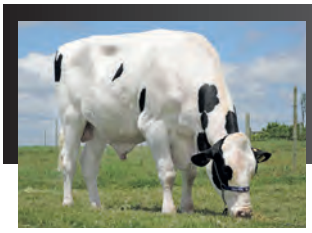

S-S-I Tarrino Rivaldo-ET

009HO4008

Rivaldo

TARRINO X ZIPIT-P X POWERBALL-P

Nascimento: 12/05/2018
Reg: HO8403147223884
Select Sires Inc., Plain City, OH

99% RHA-I | aAa: N/A | DMS: N/A
Beta-Casein: A1A2 | Kappa-Casein: AB
Beta-Lactoglobulin: AB
Haplótipos: HH1T HH2T HH3T HH4T HH5T HH6T

S-S-I TARRINO **RIVALDO**-ET

Pai: Welcome Tarrino 3181-ET
Mãe: S-S-I Zipit 11293 11891p-ET (VG-88-EX-MS)

Avô: Ocd Eraser Zipit-P-ET
Avó: S-S-I Pwrl Montanp 11293-ET (VG-87-VG-MS)

Bisavô: View-Home Powerball-P-ET
Bisavó: S-S-I Moonray Maura 9112-ET (GP-82-DOM)



Mãe: S-S-I Zipit 11293 11891p-ET

CDCB - PRODUÇÃO (PTA)	
Leite (lbs) | % Conf.:	+1.221 | 81
Proteína (lbs) 1%	+53 | +0.05
Gordura (lbs) 1%	+51 | +0.01
Filhas | Rebanhos	0 | 0
Feed Saved | % Conf.:	+234 | 44

ÍNDICES	
GTPI ™	+2.612
Mérito Líquido (S)	+670
Mérito Pastejo (S)	+714
HHP (S) ™	+554
DWP (S)	+551

CDCB - TIPO (PTA)	
Tipo | % Conf.:	+0.72 | 80
Filhas | Rebanhos	0 | 0
Composto Úbere	+0.76
Composto Corporal	-1.40
Composto P&P	+0.41

APTIDÃO	
Concepção do Touro | % Conf.: | Obs.	0 | 0 | 0
Células Somáticas | % Conf.:	3.29 | 78
Vida Produtiva | % Conf.:	+2.6 | 76
Índice de Prenhez das Filhas | % Conf.:	+1.5 | 76

FACILIDADE DE PARTO (PTA)	
Fácil Parto - touros | % Conf.: | Obs.	1.7 | 62 | 0
Fácil Parto - filhas | % Conf.: | Obs. | F	1.9 | 60 | 0 | 0
Natimortos - touros | % Conf.: | Obs.	5.4 | 58 | 0
Natimortos - filhas | % Conf.: | Obs. | F	3.5 | 58 | 0 | 0

DEZEMBRO 2021 - CDCB - STA GENÔMICO

Estatura	Baixa	-0.22	Alta
Caract. Leiteira	Grosseiro	2.05	Angulosa
Força	Fragil	-0.59	Forte
Profundidade Corporal	Raso	0.24	Profundo
Largura de Garupa	Estreita	0.09	Larga
Ângulo da Garupa	Alta	-0.54	Baixa
Pernas Traseiras V. Lateral	Retas	1.90	Curvas
Pernas Traseiras V. Tràs	Fechado	0.09	Paralelas
Ângulo do Casco	Baixo	-0.38	Alto
Escore de Pernas e Pés	Baixo	0.54	Alto
Úbere Anterior, Inserção	Frouxo	0.35	Firme
Altura Úbere Posterior	Baixo	1.79	Alto
Largura Úbere Posterior	Estreito	1.44	Largo
Ligamento Central	Fraco	0.25	Forte
Profundidade de Úbere	Profundo	-0.76	Raso
Coloc. Tetos Anteriores	Abertas	0.37	Fechadas
Tetos Post. Vista Lateral	Abertas	0.71	Fechadas
Comprimento de Tetos	Curtas	0.83	Compridas



Cherrypencol Moscow-ET

007H015132

Moscow

TAHITI X JEDI X COMMANDER

Nascimento: 18/01/2019
Reg: H08403201118939
Pen-Col Farms & Hembury Farms LLC, Millville, PA

99% RHA-I | aAa: 264 | DMS: 234,345
Beta-Casein: A2A2 | Kappa-Casein: AB
Beta-Lactoglobulin: AA
Haplótipos: HH1T HH2T HH3T HH4T HH5T HH6T

CHERRYPENCOL **MOSCOW**-ET

Pai: De-Su Frazz Tahiti 14104-ET
Mãe: Cherry-Acres Jedi Lauri-ET (VG-85-VG-MS)

Avô: S-S-I Montross Jedi-ET (EX-93-GM)
Avó: Ms Tcf Cherry-Acres Lori-ET (VG-87-VG-MS-DOM)

Bisavô: Larcrest Commander-ET
Bisavó: Tiger-Lily Uno Leah-ET (VG-87-VG-MS)



Mãe: Cherry-Acres Jedi Lauri-ET

CDCB - PRODUÇÃO (PTA)	
Leite (lbs) | % Conf.:	+1.184 | 82
Proteína (lbs) 1%	+50 | +0.05
Gordura (lbs) 1%	+62 | +0.06
Filhas | Rebanhos	0 | 0
Feed Saved | % Conf.:	+171 | 45

ÍNDICES	
GTPI ™	+2.765
Mérito Líquido (S)	+906
Mérito Pastejo (S)	+882
HHP (S) ™	+971
DWP (S)	+971

CDCB - TIPO (PTA)	
Tipo | % Conf.:	+0.28 | 80
Filhas | Rebanhos	0 | 0
Composto Úbere	+0.81
Composto Corporal	-0.83
Composto P&P	-0.84

APTIDÃO	
Concepção do Touro | % Conf.: | Obs.	+3.3 | 90 | 2.282
Células Somáticas | % Conf.:	2.73 | 78
Vida Produtiva | % Conf.:	+6.6 | 76
Índice de Prenhez das Filhas | % Conf.:	+1.7 | 75

FACILIDADE DE PARTO (PTA)	
Fácil Parto - touros | % Conf.: | Obs.	2.0 | 90 | 322
Fácil Parto - filhas | % Conf.: | Obs. | F	1.9 | 70 | 0 | 0
Natimortos - touros | % Conf.: | Obs.	4.8 | 81 | 272
Natimortos - filhas | % Conf.: | Obs. | F	4.9 | 64 | 0 | 0

DEZEMBRO 2021 - CDCB - STA GENÔMICO

Estatura	Baixa	-0.09	Alta
Caract. Leiteira	Grosseiro	-0.11	Angulosa
Força	Fragil	-0.75	Forte
Profundidade Corporal	Raso	-0.90	Profundo
Largura de Garupa	Estreita	-1.47	Larga
Ângulo da Garupa	Alta	-0.07	Baixa
Pernas Traseiras V. Lateral	Retas	-0.57	Curvas
Pernas Traseiras V. Tràs	Fechado	-1.36	Paralelas
Ângulo do Casco	Baixo	-0.25	Alto
Escore de Pernas e Pés	Baixo	-0.65	Alto
Úbere Anterior, Inserção	Frouxo	1.15	Firme
Altura Úbere Posterior	Baixo	0.82	Alto
Largura Úbere Posterior	Estreito	0.26	Largo
Ligamento Central	Fraco	0.06	Forte
Profundidade de Úbere	Profundo	1.48	Raso
Coloc. Tetos Anteriores	Abertas	-0.11	Fechadas
Tetos Post. Vista Lateral	Abertas	-0.07	Fechadas
Comprimento de Tetos	Curtas	-0.60	Compridas



Bisavó Paterna: De-Su Supersire 3349-ET

007H015202

Frontier

TAHITI X MODESTY X LOTTOMAX

Nascimento: 25/03/2019
Reg: HOCAN13180247

99% RHA-I | aAa: N/A | DMS: N/A
Beta-Casein: A2A2 | Kappa-Casein:BB
Beta-Lactoglobulin: AA
Haplótipos: HH1T HH2T HH3T HH4T HH5T HH6T

GILLETTE **FRONTIER**-ET

Pai: De-Su Frazz Tahiti 14104-ET
Mãe: Gillette Modesty Claryfischer

Avô: Bacon-Hill Pety Modesty-ET (VG-86-GM)
Avó: Gillette Lottomax Clary

Bisavô: Rockymountain Lottomax
Bisavó: Clear-Echo Mcutchen 2820-ET



Irmã: Lars-Acres Tahiti Graby

CDCB - PRODUÇÃO (PTA)	
Leite (lbs) | % Conf.:	+1.675 | 82
Proteína (lbs) 1%	+66 | +0.05
Gordura (lbs) 1%	+81 | +0.06
Filhas | Rebanhos	0 | 0
Feed Saved | % Conf.:	-11 | 44

ÍNDICES	
GTPI ™	+2.800
Mérito Líquido (S)	+796
Mérito Pastejo (S)	+734
HHP (S) ™	+806
DWP (S)	+580

CDCB - TIPO (PTA)	
Tipo | % Conf.:	+1.67 | 80
Filhas | Rebanhos	0 | 0
Composto Úbere	+1.23
Composto Corporal	-0.26
Composto P&P	+0.37

APTIDÃO	
Concepção do Touro | % Conf.: | Obs.	0 | 0 | 0
Células Somáticas | % Conf.:	3.01 | 78
Vida Produtiva | % Conf.:	+3.6 | 76
Índice de Prenhez das Filhas | % Conf.:	-1.6 | 75

FACILIDADE DE PARTO (PTA)	
Fácil Parto - touros | % Conf.: | Obs.	2.0 | 63 | 0
Fácil Parto - filhas | % Conf.: | Obs. | F	2.4 | 61 | 0 | 0
Natimortos - touros | % Conf.: | Obs.	5.1 | 60 | 0
Natimortos - filhas | % Conf.: | Obs. | F	4.9 | 59 | 0 | 0

DEZEMBRO 2021 - CDCB - STA GENÔMICO

Estatura	Baixa	1.23	Alta
Caract. Leiteira	Grosseiro	2.05	Angulosa
Força	Fragil	0.46	Forte
Profundidade Corporal	Raso	0.83	Profundo
Largura de Garupa	Estreita	0.14	Larga
Ângulo da Garupa	Alta	-1.29	Baixa
Pernas Traseiras V. Lateral	Retas	1.59	Curvas
Pernas Traseiras V. Tràs	Fechado	0.13	Paralelas
Ângulo do Casco	Baixo	0.67	Alto
Escore de Pernas e Pés	Baixo	0.80	Alto
Úbere Anterior, Inserção	Frouxo	1.58	Firme
Altura Úbere Posterior	Baixo	1.32	Alto
Largura Úbere Posterior	Estreito	1.63	Largo
Ligamento Central	Fraco	1.71	Forte
Profundidade de Úbere	Profundo	1.03	Raso
Coloc. Tetos Anteriores	Abertas	1.86	Fechadas
Tetos Post. Vista Lateral	Abertas	2.20	Fechadas
Comprimento de Tetos	Curtas	-0.39	Compridas



Avó: Woodcrest Super Yellow

007H013959

Bigshot

SUPERFLY X KINGBOY X SUPERSIRE

Nascimento: 16/11/2016
Reg: H08403138037760

99% RHA-I | aAa: N/A | DMS: 345,135
Beta-Casein: A2A2 | Kappa-Casein: BB
Beta-Lactoglobulin: AA
Haplótipos: HH1T HH2T HH3T HH4T HH5T HH6T

S-S-I SUPERFLY **BIGSHOT**-ET



Bisavó: Coyne-Farms Bkeye Yvonne-ET

Pai: S-S-I Superfly Bigshot-ET
Mãe: S-S-I Kingboy Yana 9501-ET

Avô: Morningview Mcc Kingboy-ET (EX-92)
Avó: Woodcrest Super Yellow (VG-85-VG-MS-DOM)

Bisavô: Seagull-Bay Supersire-ET (EX-90-GM)
Bisavó: Coyne-Farms Bkeye Yvonne-ET (VG-88-VG-MS-DOM)

CDCB - PRODUÇÃO (PTA)	
Leite (lbs) | % Conf.:	+486 | 82
Proteína (lbs) 1%	+25 | +0.03
Gordura (lbs) 1%	+27 | +0.03
Filhas | Rebanhos	0 | 0
Feed Saved | % Conf.:	-217 | 46

ÍNDICES	
GTPI ™	+2.405
Mérito Líquido (S)	+334
Mérito Pastejo (S)	+407
HHP (S)™	+572
DWP (S)	+181

CDCB - TIPO (PTA)	
Tipo | % Conf.:	+0.22 | 81
Filhas | Rebanhos	0 | 0
Composto Úbere	+0.41
Composto Corporal	+1.23
Composto P&P	-0.72

APTIDÃO	
Concepção do Touro | % Conf.: | Obs.	0 | 0 | 0
Células Somáticas | % Conf.:	2.68 | 79
Vida Produtiva | % Conf.:	+2.0 | 77
Índice de Prenhez das Filhas | % Conf.:	+3.6 | 77

FACILIDADE DE PARTO (PTA)	
Fácil Parto - touros | % Conf.: | Obs.	1.9 | 70 | 1
Fácil Parto - filhas | % Conf.: | Obs. | F	1.5 | 70 | 0 | 0
Natimortos - touros | % Conf.: | Obs.	5.8 | 63 | 1
Natimortos - filhas | % Conf.: | Obs. | F	5.5 | 63 | 0 | 0

DEZEMBRO 2021 - CDCB - STA GENÔMICO

Estatura	Baixa	1.25	Alta
Caract. Leiteira	Grosseiro	-0.75	Angulosa
Força	Frágil	0.66	Forte
Profundidade Corporal	Raso	-0.05	Profundo
Largura de Garupa	Estreita	0.72	Larga
Ângulo da Garupa	Alta	0.00	Baixa
Pernas Traseiras V. Lateral	Retas	0.17	Curvas
Pernas Traseiras V. Tràs	Fechadas	-0.92	Paralelas
Ângulo do Casco	Baixo	0.36	Alto
Escore de Pernas e Pés	Baixo	-0.31	Alto
Úbere Anterior, Inserção	Frouxo	1.41	Firme
Altura Úbere Posterior	Baixo	0.69	Alto
Largura Úbere Posterior	Estreito	0.42	Largo
Ligamento Central	Fraco	-0.69	Forte
Profundidade de Úbere	Profundo	1.44	Raso
Coloc. Tetos Anteriores	Abertas	-0.33	Fechadas
Tetos Post. Vista Lateral	Abertas	-0.95	Fechadas
Comprimento de Tetos	Curtas	0.62	Compridas



Avó: End-Road Morden Maze

007H014084

Thor

SUPERHERO X PROFIT X MORDEN

Nascimento: 10/02/2017
Reg: H08403139490428

99% RHA-I | aAa: N/A | DMS: 123,135
Beta-Casein: A1A1 | Kappa-Casein: AEE
Beta-Lactoglobulin: AB
Haplótipos: HH1T HH2T HH3T HH4T HH5T HH6T

ENDROAD-KJM HERO **THOR**-ET

Pai: Endco Superhero-ET
Mãe: End-Road Profit 2179-ET (GP-84)

Avô: S-S-I Partyrock Profit-ET (VG-88-GM)
Avó: End-Road Morden Maze (VG-88)

Bisavô: Sully Morden 270-ET (VG-87)
Bisavó: S-S-I Robust Magic 7228-ET (VG-88-EX-MS-DOM)

CDCB - PRODUÇÃO (PTA)	
Leite (lbs) | % Conf.:	+730 | 82
Proteína (lbs) 1%	+47 | +0.08
Gordura (lbs) 1%	+46 | +0.06
Filhas | Rebanhos	0 | 0
Feed Saved | % Conf.:	+121 | 45

ÍNDICES	
GTPI ™	+2.609
Mérito Líquido (S)	+615
Mérito Pastejo (S)	+592
HHP (S)™	+587
DWP (S)	+593

CDCB - TIPO (PTA)	
Tipo | % Conf.:	+1.13 | 81
Filhas | Rebanhos	0 | 0
Composto Úbere	+1.23
Composto Corporal	-0.53
Composto P&P	+0.38

APTIDÃO	
Concepção do Touro | % Conf.: | Obs.	0 | 0 | 0
Células Somáticas | % Conf.:	2.84 | 79
Vida Produtiva | % Conf.:	+3.1 | 77
Índice de Prenhez das Filhas | % Conf.:	-0.1 | 77

FACILIDADE DE PARTO (PTA)	
Fácil Parto - touros | % Conf.: | Obs.	2.3 | 70 | 3
Fácil Parto - filhas | % Conf.: | Obs. | F	1.5 | 70 | 0 | 0
Natimortos - touros | % Conf.: | Obs.	7.0 | 63 | 3
Natimortos - filhas | % Conf.: | Obs. | F	4.4 | 64 | 0 | 0

DEZEMBRO 2021 - CDCB - STA GENÔMICO

Estatura	Baixa	0.27	Alta
Caract. Leiteira	Grosseiro	1.27	Angulosa
Força	Frágil	-0.16	Forte
Profundidade Corporal	Raso	0.01	Profundo
Largura de Garupa	Estreita	0.73	Larga
Ângulo da Garupa	Alta	-0.83	Baixa
Pernas Traseiras V. Lateral	Retas	0.03	Curvas
Pernas Traseiras V. Tràs	Fechadas	0.43	Paralelas
Ângulo do Casco	Baixo	-0.36	Alto
Escore de Pernas e Pés	Baixo	0.46	Alto
Úbere Anterior, Inserção	Frouxo	1.56	Firme
Altura Úbere Posterior	Baixo	1.96	Alto
Largura Úbere Posterior	Estreito	1.84	Largo
Ligamento Central	Fraco	0.26	Forte
Profundidade de Úbere	Profundo	0.34	Raso
Coloc. Tetos Anteriores	Abertas	0.56	Fechadas
Tetos Post. Vista Lateral	Abertas	0.23	Fechadas
Comprimento de Tetos	Curtas	-1.00	Compridas



Tia Paterna: N-Springhope Jackmn 2133-ET

007H013511

Sven

SUTCLIFF X JACKMAN X MOGUL

Nascimento: 25/08/2015
Reg: H08403130641556

99% RHA-I | aAa: N/A | DMS: 123,135
Beta-Casein: N/A | Kappa-Casein: N/A
Beta-Lactoglobulin: N/A
Haplótipos: HH1T HH2T HH3T HH4T HH5T HH6T

S-S-I SUTCLIFF **SVEN**-ET

Pai: Bush-Bros Sutcliff 198-ET
Mãe: S-S-I Jckman 8055 10217-ET (GP-81)

Avô: De-Su Altajackman-ET
Avó: Fustead Ssi Mogul S8055-ET (EX-91-2E-EX-MS)

Bisavô: Mountfield Ssi Dcy Mogul-ET (EX-93-GM)
Bisavó: Fustead Bowser Swan-ET (VG-85)

CDCB - PRODUÇÃO (PTA)	
Leite (lbs) | % Conf.:	+194 | 81
Proteína (lbs) | %	+3 | -0.01
Gordura (lbs) | %	+25 | +0.06
Filhas | Rebanhos	0 | 0
Feed Saved | % Conf.:	-76 | 46

ÍNDICES	
GTPI ™	+2.266
Mérito Líquido (S)	+299
Mérito Pastejo (S)	+282
HHP (S)™	+477
DWP (S)	0

CDCB - TIPO (PTA)	
Tipo | % Conf.:	+0.13 | 79
Filhas | Rebanhos	0 | 0
Composto Úbere	+0.47
Composto Corporal	+0.44
Composto P&P	-0.38

APTIDÃO	
Concepção do Touro | % Conf.: | Obs.	0 | 0 | 0
Células Somáticas | % Conf.:	2.71 | 77
Vida Produtiva | % Conf.:	+3.1 | 76
Índice de Prenhez das Filhas | % Conf.:	+1.4 | 75

FACILIDADE DE PARTO (PTA)	
Fácil Parto - touros | % Conf.: | Obs.	2.1 | 55 | 0
Fácil Parto - filhas | % Conf.: | Obs. | F	2.3 | 54 | 0 | 0
Natimortos - touros | % Conf.: | Obs.	6.0 | 52 | 0
Natimortos - filhas | % Conf.: | Obs. | F	6.7 | 52 | 0 | 0

DEZEMBRO 2021 - CDCB - STA GENÔMICO

Estatura	Baixa	0.32	Alta
Caract. Leiteira	Grosseiro	-0.93	Angulosa
Força	Frágil	-0.11	Forte
Profundidade Corporal	Raso	-0.55	Profundo
Largura de Garupa	Estreita	0.28	Larga
Ângulo da Garupa	Alta	0.00	Baixa
Pernas Traseiras V. Lateral	Retas	0.29	Curvas
Pernas Traseiras V. Tràs	Fechadas	-0.18	Paralelas
Ângulo do Casco	Baixo	-0.01	Alto
Escore de Pernas e Pés	Baixo	-0.33	Alto
Úbere Anterior, Inserção	Frouxo	1.54	Firme
Altura Úbere Posterior	Baixo	0.23	Alto
Largura Úbere Posterior	Estreito	-0.40	Largo
Ligamento Central	Fraco	-1.05	Forte
Profundidade de Úbere	Profundo	2.10	Raso
Coloc. Tetos Anteriores	Abertas	-0.62	Fechadas
Tetos Post. Vista Lateral	Abertas	-1.12	Fechadas
Comprimento de Tetos	Curtas	-0.23	Compridas

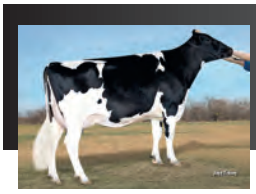

Bisavó: Roylane Shot Mindy 2079-ET

007H013587

Olympus

OCTOBERFEST X MULTIPLY X SNOWMAN

Nascimento: 13/12/2015
Reg: H08403133120337

99% RHA-I | aAa: N/A | DMS: N/A
Beta-Casein: A1A2 | Kappa-Casein: N/A
Beta-Lactoglobulin: N/A
Haplótipos: HH1T HH2T HH3T HH4T HH5T HH6T

S-S-I BG OCTBRST **OLYMPUS**-ET

Pai: Ladys-Manor Octoberfest-ET
Mãe: S-S-I Multi 7662 10270-ET (GP-81-VG-MS)

Avô: S-S-I Mogul Multiply-ET (VG-88)
Avó: S-S-I Snowman Minx 7662-ET (GP-81-DOM)

Bisavô: Flevo Genetics Snowman-ET (GM)
Bisavó: Roylane Shot Mindy 2079-ET (VG-86-VG-MS-DOM)

CDCB - PRODUÇÃO (PTA)	
Leite (lbs) | % Conf.:	+1.434 | 82
Proteína (lbs) 1%	+31 | -0.05
Gordura (lbs) 1%	+38 | -0.06
Filhas | Rebanhos	0 | 0
Feed Saved | % Conf.:	-39 | 45

ÍNDICES	
GTPI ™	+2.443
Mérito Líquido (S)	+510
Mérito Pastejo (S)	+450
HHP (S)™	+549
DWP (S)	0

CDCB - TIPO (PTA)	
Tipo | % Conf.:	+0.38 | 81
Filhas | Rebanhos	0 | 0
Composto Úbere	+0.33
Composto Corporal	+0.78
Composto P&P	+0.01

APTIDÃO	
Concepção do Touro | % Conf.: | Obs.	0 | 0 | 0
Células Somáticas | % Conf.:	2.74 | 79
Vida Produtiva | % Conf.:	+4.3 | 78
Índice de Prenhez das Filhas | % Conf.:	+0.7 | 77

FACILIDADE DE PARTO (PTA)	
Fácil Parto - touros | % Conf.: | Obs.	2.8 | 63 | 0
Fácil Parto - filhas | % Conf.: | Obs. | F	2.7 | 61 | 0 | 0
Natimortos - touros | % Conf.: | Obs.	7.2 | 60 | 0
Natimortos - filhas | % Conf.: | Obs. | F	5.9 | 60 | 0 | 0

DEZEMBRO 2021 - CDCB - STA GENÔMICO

		-2 -1 0 1 2		
Estatura	Baixa		0.38	Alta
Caract. Leiteira	Grosseiro		-0.35	Angulosa
Força	Frágil		0.72	Forte
Profundidade Corporal	Raso		0.20	Profundo
Largura de Garupa	Estreita		-0.02	Larga
Ângulo da Garupa	Alta		-0.52	Baixa
Pernas Traseiras V. Lateral	Retas		-2.63	Curvas
Pernas Traseiras V. Tràs	Fechadas		0.98	Paralelas
Ângulo do Casco	Baixo		1.21	Alto
Escore de Pernas e Pés	Baixo		-0.09	Alto
Úbere Anterior, Inserção	Frouxo		1.30	Firme
Altura Úbere Posterior	Baixo		1.12	Alto
Largura Úbere Posterior	Estreito		0.32	Largo
Ligamento Central	Fraco		-1.11	Forte
Profundidade de Úbere	Profundo		0.41	Raso
Coloc. Tetos Anteriores	Abertas		-0.72	Fechadas
Tetos Post. Vista Lateral	Abertas		-1.21	Fechadas
Comprimento de Tetos	Curtas		1.25	Compridas



Avó Paterna: De-Su Massey 2599-ET

007H014086

Rocky

SYRACUSE X DELTA X FACEBOOK

Nascimento: 24/02/2017
Reg: H08403139490461

99% RHA-I | aAa: N/A | DMS: N/A
Beta-Casein: A1A2 | Kappa-Casein: AB
Beta-Lactoglobulin: AB
Haplótipos: HH1T HH2T HH3T HH4T HH5T HH6T

S-S-I SYRACUSE **ROCKY**-ET

Pai: De-Su Syracuse 13095-ET
Mãe: Rama-Way Delta 8847-ET (GP-83-VG-MS)

Avô: Mr Mogul Delta 1427-ET
Avó: Coyne-Farms Fbook Jabr-ET (VG-85-VG-MS)

Bisavô: Marbri Facebook (GM)
Bisavó: Coyne-Farms Freddie Jill-ET (VG-87-VG-MS-DOM)

CDCB - PRODUÇÃO (PTA)	
Leite (lbs) | % Conf.:	+694 | 82
Proteína (lbs) 1%	+28 | +0.02
Gordura (lbs) 1%	+55 | +0.10
Filhas | Rebanhos	0 | 0
Feed Saved | % Conf.:	-136 | 46

ÍNDICES	
GTPI ™	+2.549
Mérito Líquido (S)	+518
Mérito Pastejo (S)	+474
HHP (S)™	+579
DWP (S)	+469

CDCB - TIPO (PTA)	
Tipo | % Conf.:	+1.22 | 80
Filhas | Rebanhos	0 | 0
Composto Úbere	+1.10
Composto Corporal	+1.06
Composto P&P	+0.25

APTIDÃO	
Concepção do Touro | % Conf.: | Obs.	0 | 0 | 0
Células Somáticas | % Conf.:	2.78 | 78
Vida Produtiva | % Conf.:	+3.3 | 77
Índice de Prenhez das Filhas | % Conf.:	-0.1 | 77

FACILIDADE DE PARTO (PTA)	
Fácil Parto - touros | % Conf.: | Obs.	2.0 | 63 | 0
Fácil Parto - filhas | % Conf.: | Obs. | F	2.4 | 61 | 0 | 0
Natimortos - touros | % Conf.: | Obs.	5.4 | 60 | 0
Natimortos - filhas | % Conf.: | Obs. | F	4.4 | 60 | 0 | 0

DEZEMBRO 2021 - CDCB - STA GENÔMICO

		-2 -1 0 1 2		
Estatura	Baixa		1.48	Alta
Caract. Leiteira	Grosseiro		0.56	Angulosa
Força	Frágil		0.98	Forte
Profundidade Corporal	Raso		0.78	Profundo
Largura de Garupa	Estreita		1.29	Larga
Ângulo da Garupa	Alta		-0.04	Baixa
Pernas Traseiras V. Lateral	Retas		0.65	Curvas
Pernas Traseiras V. Tràs	Fechadas		0.66	Paralelas
Ângulo do Casco	Baixo		0.99	Alto
Escore de Pernas e Pés	Baixo		0.49	Alto
Úbere Anterior, Inserção	Frouxo		1.69	Firme
Altura Úbere Posterior	Baixo		1.40	Alto
Largura Úbere Posterior	Estreito		1.46	Largo
Ligamento Central	Fraco		0.59	Forte
Profundidade de Úbere	Profundo		1.41	Raso
Coloc. Tetos Anteriores	Abertas		0.92	Fechadas
Tetos Post. Vista Lateral	Abertas		0.93	Fechadas
Comprimento de Tetos	Curtas		-0.64	Compridas



Mãe: S-S-I Mont 8646 10720-ET (VG-86-VG-MS-DOM)

007H013614

Kazansky

TOPGUN X MONTROSS X O-COSMOPOLITAN

Nascimento: 06/01/2016
Reg: H08403133120351

100% RHA-NA | aAa: N/A | DMS: 126,123
Beta-Casein: A2A2 | Kappa-Casein: N/A
Beta-Lactoglobulin: N/A
Haplótipos: HH1T HH2T HH3T HH4T HH5T HH6T

S-S-I BG TOPGUN **KAZANSKY**-ET



Irmã: S-S-I Topgun Star 8948 7441

Pai: Plain-Knoll Davci Topgun-ET
Mãe: S-S-I Mont 8646 10720-ET (VG-86-VG-MS-DOM)

Avô: Bacon-Hill Montross-ET (EX-92-GM)
Avó: S-S-I Ocosmo Kalisa 8646-ET (VG-88-VG-MS-DOM)

Bisavô: O-Cosmopolitan-ET
Bisavó: S-S-I Robust Keyes 7260-ET (GP-83-DOM)

CDCB - PRODUÇÃO (PTA)	
Leite (lbs) | % Conf.:	+1.224 | 81
Proteína (lbs) | %	+43 | +0.02
Gordura (lbs) | %	+58 | +0.04
Filhas | Rebanhos	0 | 0
Feed Saved | % Conf.:	+75 | 45

ÍNDICES	
GTPI ™	+2.628
Mérito Líquido (S)	+628
Mérito Pastejo (S)	+569
HHP (S)™	+599
DWP (S)	0

CDCB - TIPO (PTA)	
Tipo | % Conf.:	+1.23 | 81
Filhas | Rebanhos	0 | 0
Composto Úbere	+1.56
Composto Corporal	-0.87
Composto P&P	+0.73

APTIDÃO	
Concepção do Touro | % Conf.: | Obs.	0 | 0 | 0
Células Somáticas | % Conf.:	2.89 | 79
Vida Produtiva | % Conf.:	+2.9 | 78
Índice de Prenhez das Filhas | % Conf.:	-1.5 | 78

FACILIDADE DE PARTO (PTA)	
Fácil Parto - touros | % Conf.: | Obs.	2.5 | 63 | 0
Fácil Parto - filhas | % Conf.: | Obs. | F	2.0 | 61 | 0 | 0
Natimortos - touros | % Conf.: | Obs.	6.0 | 59 | 0
Natimortos - filhas | % Conf.: | Obs. | F	5.3 | 60 | 0 | 0

DEZEMBRO 2021 - CDCB - STA GENÔMICO

		-2 -1 0 1 2		
Estatura	Baixa		0.25	Alta
Caract. Leiteira	Grosseiro		2.24	Angulosa
Força	Frágil		0.05	Forte
Profundidade Corporal	Raso		0.47	Profundo
Largura de Garupa	Estreita		0.28	Larga
Ângulo da Garupa	Alta		0.45	Baixa
Pernas Traseiras V. Lateral	Retas		0.81	Curvas
Pernas Traseiras V. Tràs	Fechadas		0.98	Paralelas
Ângulo do Casco	Baixo		0.15	Alto
Escore de Pernas e Pés	Baixo		0.72	Alto
Úbere Anterior, Inserção	Frouxo		1.30	Firme
Altura Úbere Posterior	Baixo		2.22	Alto
Largura Úbere Posterior	Estreito		2.62	Largo
Ligamento Central	Fraco		1.19	Forte
Profundidade de Úbere	Profundo		0.31	Raso
Coloc. Tetos Anteriores	Abertas		1.46	Fechadas
Tetos Post. Vista Lateral	Abertas		1.54	Fechadas
Comprimento de Tetos	Curtas		-1.33	Compridas



Aurora Ledyard

007HO14592

Ledyard

AURORA **LEDYARD**

PINNACLE X DELTA X SALOON

Nascimento: 17/01/2018
Reg: HO8403148100370
Aurora Ridge Dairy, Aurora, NY

99% RHA-I | aAa: 324 | DMS: 126,246
Beta-Casein: A1A2 | Kappa-Casein: AB
Beta-Lactoglobulin: AB
Haplótipos: HH1T HH2T HH3T HH4T HH5T HH6T



Irmã: Siemers Pncle Roz 28588-ET

Pai: S-S-I Modesty Pinnacle-ET
Mãe: Aurora Delta 16891 (EX-91-EX-MS-DOM)

Avô: Mr Mogul Delta 1427-ET
Avó: Aurora Saloon 14693 (GP-82)

Bisavô: Sandy-Valley Saloon-ET
Bisavó: Aurora Beacon 11855 (GP-83)

CDCB - PRODUÇÃO (PTA)	
Leite (lbs) | % Conf.:	+686 | 82
Proteína (lbs) 1%	+34 | +0.04
Gordura (lbs) 1%	+76 | +0.17
Filhas | Rebanhos	0 | 0
Feed Saved | % Conf.:	+57 | 45

ÍNDICES	
GTPI ™	+2.766
Mérito Líquido (S)	+752
Mérito Pastejo (S)	+732
HHP (S) ™	+749
DWP (S)	+710

CDCB - TIPO (PTA)	
Tipo | % Conf.:	+1.55 | 81
Filhas | Rebanhos	0 | 0
Composto Úbere	+1.58
Composto Corporal	-0.47
Composto P&P	+0.96

APTIDÃO	
Concepção do Touro | % Conf.: | Obs.	+0.9 | 97 | 9.612
Células Somáticas | % Conf.:	2.94 | 79
Vida Produtiva | % Conf.:	+4.2 | 78
Índice de Prenhez das Filhas | % Conf.:	+0.7 | 77

FACILIDADE DE PARTO (PTA)	
Fácil Parto - touros | % Conf.: | Obs.	1.9 | 99 | 3.818
Fácil Parto - filhas | % Conf.: | Obs. | F	1.9 | 70 | 0 | 0
Natimortos - touros | % Conf.: | Obs.	4.7 | 96 | 3.533
Natimortos - filhas | % Conf.: | Obs. | F	4.5 | 64 | 0 | 0

DEZEMBRO 2021 - CDCB - STA GENÔMICO

Estatura	Baixa	0.94	Alta
Caract. Leiteira	Grosseiro	1.78	Angulosa
Força	Frágil	0.17	Forte
Profundidade Corporal	Raso	0.53	Profundo
Largura de Garupa	Estreita	-0.08	Larga
Ângulo da Garupa	Alta	-0.03	Baixa
Pernas Traseiras V. Lateral	Retas	-0.42	Curvas
Pernas Traseiras V. Tràs	Fechadas	-1.05	Paralelas
Ângulo do Casco	Baixo	1.12	Alto
Escore de Pernas e Pés	Baixo	1.10	Alto
Úbere Anterior, Inserção	Frouxo	1.96	Firme
Altura Úbere Posterior	Baixo	2.35	Alto
Largura Úbere Posterior	Estreito	1.92	Largo
Ligamento Central	Fraco	0.12	Forte
Profundidade de Úbere	Profundo	1.76	Raso
Coloc. Tetos Anteriores	Abertas	0.80	Fechadas
Tetos Post. Vista Lateral	Abertas	0.17	Fechadas
Comprimento de Tetos	Curtas	-1.32	Compridas



Irmã: Siemers Pncle Roz 28588-ET

007HO14470

Alvaro

BADGER S-S-I PINN **ALVARO**-ET

PINNACLE X HANG-TIME X RODGERS

Nascimento: 08/10/2017
Reg: HO8403145055321

99% RHA-I | aAa: 243 | DMS: N/A
Beta-Casein: A1A1 | Kappa-Casein: BE
Beta-Lactoglobulin: AB
Haplótipos: HH1T HH2T HH3T HH4T HH5T HH6T



Avó Paterna: S-S-I Suprsire Miri 8679-ET

Pai: S-S-I Modesty Pinnacle-ET
Mãe: S-S-I Bg 10633 15107-ET (GP-80)

Avô: Cookiecutter Hang-Time-ET (EX-90)
Avó: S-S-I Rdgrs 8526 10633-ET (GP-83)

Bisavô: De-Su Ltm Rodgers 11379-ET
Bisavó: S-S-I Uno Maryann 8526-ET (VG-87-EX-MS-DOM)

CDCB - PRODUÇÃO (PTA)	
Leite (lbs) | % Conf.:	+568 | 82
Proteína (lbs) 1%	+27 | +0.03
Gordura (lbs) 1%	+44 | +0.08
Filhas | Rebanhos	0 | 0
Feed Saved | % Conf.:	+278 | 44

ÍNDICES	
GTPI ™	+2.524
Mérito Líquido (S)	+588
Mérito Pastejo (S)	+622
HHP (S) ™	+560
DWP (S)	+600

CDCB - TIPO (PTA)	
Tipo | % Conf.:	+0.41 | 81
Filhas | Rebanhos	0 | 0
Composto Úbere	+1.58
Composto Corporal	-1.91
Composto P&P	-0.19

APTIDÃO	
Concepção do Touro | % Conf.: | Obs.	0 | 0 | 0
Células Somáticas | % Conf.:	2.87 | 79
Vida Produtiva | % Conf.:	+3.0 | 77
Índice de Prenhez das Filhas | % Conf.:	+1.6 | 77

FACILIDADE DE PARTO (PTA)	
Fácil Parto - touros | % Conf.: | Obs.	2.0 | 63 | 0
Fácil Parto - filhas | % Conf.: | Obs. | F	2.6 | 62 | 0 | 0
Natimortos - touros | % Conf.: | Obs.	4.8 | 60 | 0
Natimortos - filhas | % Conf.: | Obs. | F	5.9 | 60 | 0 | 0

DEZEMBRO 2021 - CDCB - STA GENÔMICO

Estatura	Baixa	-0.70	Alta
Caract. Leiteira	Grosseiro	0.71	Angulosa
Força	Frágil	-1.54	Forte
Profundidade Corporal	Raso	-1.33	Profundo
Largura de Garupa	Estreita	-1.16	Larga
Ângulo da Garupa	Alta	0.10	Baixa
Pernas Traseiras V. Lateral	Retas	0.59	Curvas
Pernas Traseiras V. Tràs	Fechadas	-0.67	Paralelas
Ângulo do Casco	Baixo	-0.45	Alto
Escore de Pernas e Pés	Baixo	-0.20	Alto
Úbere Anterior, Inserção	Frouxo	2.09	Firme
Altura Úbere Posterior	Baixo	1.98	Alto
Largura Úbere Posterior	Estreito	1.20	Largo
Ligamento Central	Fraco	-0.18	Forte
Profundidade de Úbere	Profundo	1.60	Raso
Coloc. Tetos Anteriores	Abertas	1.03	Fechadas
Tetos Post. Vista Lateral	Abertas	0.57	Fechadas
Comprimento de Tetos	Curtas	-2.69	Compridas



Avó Paterna: Ms Ssi Balst T 972-ET

007HO14909

Testimony

HILMAR-D **TESTIMONY**

PIZAZZ X RUBICON X CASHCOIN

Nascimento: 14/05/2018
H08403139112559

99% RHA-I | aAa: N/A | DMS: 345,456
Beta-Casein: A1A2 | Kappa-Casein: BE
Beta-Lactoglobulin: AA
Haplótipos: HH1T HH2T HH3T HH4T HH5T HH6T



Irmã: Kings-Ransom Pizazz Marsha

Pai: S-S-I Modesty Pizazz-ET
Mãe: Hilmar-D Rubicon 10185-ET (EX-90-EX-MS)

Avô: Edg Rubicon-ET
Avó: Kellercrest Cashc Lauren-ET (VG-87-EX-MS)

Bisavô: Farnear-Tbr-Bh Cashcoin-ET
Bisavó: Kellercrest Rbst Labella-ET (VG-85-VG-MS-GMD-DOM)

CDCB - PRODUÇÃO (PTA)	
Leite (lbs) | % Conf.:	+578 | 82
Proteína (lbs) | %	+45 | +0.09
Gordura (lbs) | %	+50 | +0.10
Filhas | Rebanhos	0 | 0
Feed Saved | % Conf.:	+169 | 45

ÍNDICES	
GTPI ™	+2.630
Mérito Líquido (S)	+699
Mérito Pastejo (S)	+638
HHP (S) ™	+675
DWP (S)	+251

CDCB - TIPO (PTA)	
Tipo | % Conf.:	+0.90 | 80
Filhas | Rebanhos	0 | 0
Composto Úbere	+1.75
Composto Corporal	-0.69
Composto P&P	+0.70

APTIDÃO	
Concepção do Touro | % Conf.: | Obs.	0 | 0 | 0
Células Somáticas | % Conf.:	3.08 | 79
Vida Produtiva | % Conf.:	+4.4 | 77
Índice de Prenhez das Filhas | % Conf.:	+1.0 | 77

FACILIDADE DE PARTO (PTA)	
Fácil Parto - touros | % Conf.: | Obs.	2.0 | 73 | 34
Fácil Parto - filhas | % Conf.: | Obs. | F	1.6 | 70 | 0 | 0
Natimortos - touros | % Conf.: | Obs.	5.6 | 63 | 2
Natimortos - filhas | % Conf.: | Obs. | F	3.7 | 63 | 0 | 0

DEZEMBRO 2021 - CDCB - STA GENÔMICO

Estatura	Baixa	0.33	Alta
Caract. Leiteira	Grosseiro	0.55	Angulosa
Força	Frágil	-0.54	Forte
Profundidade Corporal	Raso	-0.55	Profundo
Largura de Garupa	Estreita	-0.42	Larga
Ângulo da Garupa	Alta	0.33	Baixa
Pernas Traseiras V. Lateral	Retas	-0.01	Curvas
Pernas Traseiras V. Tràs	Fechadas	1.02	Paralelas
Ângulo do Casco	Baixo	0.65	Alto
Escore de Pernas e Pés	Baixo	0.64	Alto
Úbere Anterior, Inserção	Frouxo	2.22	Firme
Altura Úbere Posterior	Baixo	2.27	Alto
Largura Úbere Posterior	Estreito	1.78	Largo
Ligamento Central	Fraco	-0.20	Forte
Profundidade de Úbere	Profundo	1.80	Raso
Coloc. Tetos Anteriores	Abertas	0.43	Fechadas
Tetos Post. Vista Lateral	Abertas	-0.01	Fechadas
Comprimento de Tetos	Curtas	-0.01	Compridas



Avó: Pundsack Suprsire Gloria-ET

007H013816

Macchiato

EXPRESSO X DAMARIS X SUPERSIRE

Nascimento: 30/07/2016
Reg: HH08403136838554

99% RHA-I | aAa: N/A | DMS: 456,246
Beta-Casein: A1A2 | Kappa-Casein: BB
Beta-Lactoglobulin: AB
Haplótipos: HH1T HH2T HH3T HH4T HH5T HH6T

S-S-I BR EXPRS **MACCHIATO**-ET



Irmã: Midas-Touch Exp Fleur-ET

Pai: S-S-I Eraser P Expresso-ET
Mãe: S-S-I Damrs Gracie 11009-ET (GP-82)

Avô: S-S-I Sterling Damaris-ET
Avó: Pundsack Suprsire Gloria-ET (GP-82)

Bisavô: Seagull-Bay Supersire-ET (EX-90-GM)
Bisavó: Pundsack Gerard Goldgirl-ET

CDCB - PRODUÇÃO (PTA)	
Leite (lbs) | % Conf.:	+362 | 82
Proteína (lbs) 1%	+36 | +0.09
Gordura (lbs) 1%	+33 | +0.07
Filhas | Rebanhos	0 | 0
Feed Saved | % Conf.:	-62 | 47

ÍNDICES	
GTPI ™	+2.443
Mérito Líquido (S)	+469
Mérito Pastejo (S)	+432
HHP (S) ™	+592
DWP (S)	+565

CDCB - TIPO (PTA)	
Tipo | % Conf.:	+0.51 | 81
Filhas | Rebanhos	0 | 0
Composto Úbere	+0.76
Composto Corporal	+0.84
Composto P&P	-0.05

APTIDÃO	
Concepção do Touro | % Conf.: | Obs.	0 | 0 | 0
Células Somáticas | % Conf.:	2.87 | 79
Vida Produtiva | % Conf.:	+3.3 | 78
Índice de Prenhez das Filhas | % Conf.:	+0.1 | 77

FACILIDADE DE PARTO (PTA)	
Fácil Parto - touros | % Conf.: | Obs.	2.2 | 63 | 0
Fácil Parto - filhas | % Conf.: | Obs. | F	2.3 | 61 | 0 | 0
Natimortos - touros | % Conf.: | Obs.	5.4 | 60 | 0
Natimortos - filhas | % Conf.: | Obs. | F	5.5 | 60 | 0 | 0

DEZEMBRO 2021 - CDCB - STA GENÔMICO

Estatura	Baixa	0.59	Alta
Caract. Leiteira	Grosseiro	-0.22	Angulosa
Força	Frágil	0.62	Forte
Profundidade Corporal	Raso	-0.06	Profundo
Largura de Garupa	Estreita	0.93	Larga
Ângulo da Garupa	Alta	-1.34	Baixa
Pernas Traseiras V. Lateral	Retas	-0.77	Curvas
Pernas Traseiras V. Tràs	Fechadas	0.29	Paralelas
Ângulo do Casco	Baixo	0.92	Alto
Escore de Pernas e Pés	Baixo	-0.02	Alto
Úbere Anterior, Inserção	Frouxo	1.08	Firme
Altura Úbere Posterior	Baixo	1.00	Alto
Largura Úbere Posterior	Estreito	1.00	Largo
Ligamento Central	Fraco	0.66	Forte
Profundidade de Úbere	Profundo	1.00	Raso
Coloc. Tetos Anteriores	Abertas	-0.66	Fechadas
Tetos Post. Vista Lateral	Abertas	-0.58	Fechadas
Comprimento de Tetos	Curtas	0.27	Compridas



Avó: Plain-Knoll Mogul Mariah

007H014797

Raid

GOMES X MODESTY X MOGUL

Nascimento: 05/03/2018
Reg: H08403134545205

99% RHA-I | aAa: N/A | DMS: N/A
Beta-Casein: A1A2 | Kappa-Casein: BB
Beta-Lactoglobulin: AA
Haplótipos: HH1T HH2T HH3T HH4T HH5T HH6T

PLAIN-KNOLL GOMES **RAID**



Bisavó: Roylane Socra Mira 1760-ET

Pai: S-S-I Jedi Gomes-ET
Mãe: Plain-Knoll Modesty 1089-ET

Avô: Bacon-Hill Pety Modesty-ET (VG-86-GM)
Avó: Plain-Knoll Mogul Mariah (VG-88-VG-MS-GMD-DOM)

Bisavô: Mountfield Ssi Dcy Mogul-ET (EX-93-GM)
Bisavó: Roylane Socra Mira 1760-ET (EX-91-2E-EX-MS-DOM)

CDCB - PRODUÇÃO (PTA)	
Leite (lbs) | % Conf.:	+534 | 82
Proteína (lbs) 1%	+27 | +0.04
Gordura (lbs) 1%	+46 | +0.09
Filhas | Rebanhos	0 | 0
Feed Saved | % Conf.:	+107 | 46

ÍNDICES	
GTPI ™	+2.596
Mérito Líquido (S)	+640
Mérito Pastejo (S)	+646
HHP (S) ™	+603
DWP (S)	+598

CDCB - TIPO (PTA)	
Tipo | % Conf.:	+0.77 | 80
Filhas | Rebanhos	0 | 0
Composto Úbere	+1.24
Composto Corporal	-0.98
Composto P&P	+0.35

APTIDÃO	
Concepção do Touro | % Conf.: | Obs.	0 | 0 | 0
Células Somáticas | % Conf.:	3.00 | 78
Vida Produtiva | % Conf.:	+4.7 | 77
Índice de Prenhez das Filhas | % Conf.:	+2.0 | 77

FACILIDADE DE PARTO (PTA)	
Fácil Parto - touros | % Conf.: | Obs.	1.6 | 63 | 0
Fácil Parto - filhas | % Conf.: | Obs. | F	1.6 | 61 | 0 | 0
Natimortos - touros | % Conf.: | Obs.	5.6 | 60 | 0
Natimortos - filhas | % Conf.: | Obs. | F	5.1 | 60 | 0 | 0

DEZEMBRO 2021 - CDCB - STA GENÔMICO

Estatura	Baixa	-0.34	Alta
Caract. Leiteira	Grosseiro	0.63	Angulosa
Força	Frágil	-0.80	Forte
Profundidade Corporal	Raso	-0.65	Profundo
Largura de Garupa	Estreita	-0.78	Larga
Ângulo da Garupa	Alta	-0.61	Baixa
Pernas Traseiras V. Lateral	Retas	-1.11	Curvas
Pernas Traseiras V. Tràs	Fechadas	0.41	Paralelas
Ângulo do Casco	Baixo	0.45	Alto
Escore de Pernas e Pés	Baixo	0.43	Alto
Úbere Anterior, Inserção	Frouxo	1.98	Firme
Altura Úbere Posterior	Baixo	1.49	Alto
Largura Úbere Posterior	Estreito	0.67	Largo
Ligamento Central	Fraco	0.02	Forte
Profundidade de Úbere	Profundo	2.01	Raso
Coloc. Tetos Anteriores	Abertas	0.38	Fechadas
Tetos Post. Vista Lateral	Abertas	0.17	Fechadas
Comprimento de Tetos	Curtas	-1.36	Compridas

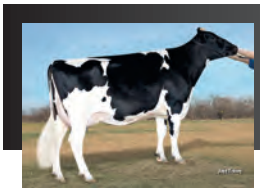

Bisavó: Roylane Shot Mindy 2079-ET

007H013513

Jumps

PROFIT X SUPERSIRE X SNOWMAN

Nascimento: 05/08/2015
Reg: HO8403131842573

99% RHA-I | aAa: N/A | DMS: 234,345
Beta-Casein: N/A | Kappa-Casein: N/A
Beta-Lactoglobulin: N/A
Haplótipos: HH1T HH2T HH3T HH4T HH5T HH6T

S-S-I PROFIT **JUMPS**-ET

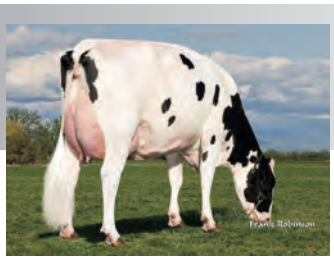

Irmã: Welcome-Tel Profit Brey-ET

Pai: S-S-I Partyrock Profit-ET (VG-88-GM)
Mãe: S-S-I Sprsire Mabel 8828-ET (VG-85-VG-MS-DOM)

Avô: Seagull-Bay Supersire-ET (EX-90-GM)
Avó: S-S-I Snow Malena 7514-ET (GP-80-DOM)

Bisavô: Flevo Genetics Snowman-ET (GM)
Bisavó: Roylane Shot Mindy 2079-ET (VG-86-VG-MS-DOM)

CDCB - PRODUÇÃO (PTA)	
Leite (lbs) | % Conf.:	+1.507 | 83
Proteína (lbs) | %	+61 | +0.05
Gordura (lbs) | %	+65 | +0.02
Filhas | Rebanhos	0 | 0
Feed Saved | % Conf.:	+155 | 47

ÍNDICES	
GTPI ™	+2.487
Mérito Líquido (S)	+625
Mérito Pastejo (S)	+527
HHP (S) ™	+585
DWP (S)	0

CDCB - TIPO (PTA)	
Tipo | % Conf.:	-0.10 | 82
Filhas | Rebanhos	0 | 0
Composto Úbere	+0.41
Composto Corporal	-1.17
Composto P&P	-0.73

APTIDÃO	
Concepção do Touro | % Conf.: | Obs.	0 | 0 | 0
Células Somáticas | % Conf.:	2.89 | 80
Vida Produtiva | % Conf.:	+1.2 | 79
Índice de Prenhez das Filhas | % Conf.:	-4.2 | 79

FACILIDADE DE PARTO (PTA)	
Fácil Parto - touros | % Conf.: | Obs.	2.5 | 64 | 0
Fácil Parto - filhas | % Conf.: | Obs. | F	2.0 | 63 | 0 | 0
Natimortos - touros | % Conf.: | Obs.	7.6 | 61 | 0
Natimortos - filhas | % Conf.: | Obs. | F	4.9 | 62 | 0 | 0

DEZEMBRO 2021 - CDCB - STA GENÔMICO

Estatura	Baixa	-0.07	Alta
Caract. Leiteira	Grosseiro	1.58	Angulosa
Força	Frágil	-0.46	Forte
Profundidade Corporal	Raso	-0.04	Profundo
Largura de Garupa	Estreita	-0.47	Larga
Ângulo da Garupa	Alta	2.03	Baixa
Pernas Traseiras V. Lateral	Retas	-0.53	Curvas
Pernas Traseiras V. Tràs	Fechadas	-0.47	Paralelas
Ângulo do Casco	Baixo	-1.26	Alto
Escore de Pernas e Pés	Baixo	-0.70	Alto
Úbere Anterior, Inserção	Frouxo	-0.34	Firme
Altura Úbere Posterior	Baixo	1.46	Alto
Largura Úbere Posterior	Estreito	1.70	Largo
Ligamento Central	Fraco	-0.22	Forte
Profundidade de Úbere	Profundo	-1.13	Raso
Coloc. Tetos Anteriores	Abertas	-0.06	Fechadas
Tetos Post. Vista Lateral	Abertas	0.02	Fechadas
Comprimento de Tetos	Curtas	0.46	Compridas



Avó: Quiet-Brook-D Halo Valo-ET

007H013958

Raider

BANDARES X SPARK X HALOGEN

Nascimento: 13/11/2016
Reg: H08403138037751

100% RHA-NA | aAa: N/A | DMS: 345
Beta-Casein: A1A2 | Kappa-Casein: BB
Beta-Lactoglobulin: AB
Haplótipos: HH1T HH2T HH3T HH4T HH5T HH6T



Bisavó: Quiet-Brook-D Epic Vienna

S-S-I BANDARES **RAIDER**-ET

Pai: Wa-Del Yoder Bandares-ET
Mãe: S-S-I Spark Valo 7023-ET (GP-83-VG-MS)

Avô: Webb-Vue Spark 2060-ET
Avó: Quiet-Brook-D Halo Valo-ET (GP-84-VG-MS)

Bisavô: Cookiecutter Petron Halogen
Bisavó: Quiet-Brook-D Epic Vienna (VG-87-VG-MS)

CDCB - PRODUÇÃO (PTA)	
Leite (lbs) | % Conf.:	+532 | 82
Proteína (lbs) 1%	+27 | +0.04
Gordura (lbs) 1%	+43 | +0.08
Filhas | Rebanhos	0 | 0
Feed Saved | % Conf.:	-151 | 46

ÍNDICES	
GTPI ™	+2.478
Mérito Líquido (S)	+454
Mérito Pastejo (S)	+371
HHP (S)™	+544
DWP (S)	+476

CDCB - TIPO (PTA)	
Tipo | % Conf.:	+0.85 | 81
Filhas | Rebanhos	0 | 0
Composto Úbere	+1.59
Composto Corporal	+0.47
Composto P&P	+0.32

APTIDÃO	
Concepção do Touro | % Conf.: | Obs.	0 | 0 | 0
Células Somáticas | % Conf.:	2.61 | 78
Vida Produtiva | % Conf.:	+3.1 | 77
Índice de Prenhez das Filhas | % Conf.:	-1.5 | 77

FACILIDADE DE PARTO (PTA)	
Fácil Parto - touros | % Conf.: | Obs.	2.0 | 63 | 0
Fácil Parto - filhas | % Conf.: | Obs. | F	2.5 | 62 | 0 | 0
Natimortos - touros | % Conf.: | Obs.	4.8 | 60 | 0
Natimortos - filhas | % Conf.: | Obs. | F	4.8 | 60 | 0 | 0

DEZEMBRO 2021 - CDCB - STA GENÔMICO

Estatura	Baixa	-0.15	Alta
Caract. Leiteira	Grosseiro	-0.64	Angulosa
Força	Frágil	0.17	Forte
Profundidade Corporal	Raso	-0.56	Profundo
Largura de Garupa	Estreita	0.74	Larga
Ângulo da Garupa	Alta	-0.43	Baixa
Pernas Traseiras V. Lateral	Retas	-0.22	Curvas
Pernas Traseiras V. Tràs	Fechadas	0.54	Paralelas
Ângulo do Casco	Baixo	0.12	Alto
Escore de Pernas e Pés	Baixo	0.20	Alto
Úbere Anterior, Inserção	Frouxo	1.55	Firme
Altura Úbere Posterior	Baixo	2.03	Alto
Largura Úbere Posterior	Estreito	1.69	Largo
Ligamento Central	Fraco	0.67	Forte
Profundidade de Úbere	Profundo	1.17	Raso
Coloc. Tetos Anteriores	Abertas	0.68	Fechadas
Tetos Post. Vista Lateral	Abertas	0.76	Fechadas
Comprimento de Tetos	Curtas	-0.88	Compridas



Mãe: S-S-I Superor Marci11074-ET

007H013859

Graham

BANDARES X SUPERIOR X SUPERSIRE

Nascimento: 04/09/2016
Reg: H08403136807577

99% RHA-I | aAa: N/A | DMS: 345,135
Beta-Casein: A2A2 | Kappa-Casein: AB
Beta-Lactoglobulin: AA
Haplótipos: HH1T HH2T HH3T HH4T HH5T HH6T



Avó: S-S-I Suprsire Miri 8679-ET

S-S-I BANDARES **GRAHAM**-ET

Pai: Wa-Del Yoder Bandares-ET
Mãe: S-S-I Superor Marci11074-ET (VG-88-EX-MS)

Avô: Furnace-Hill M Superior-ET (VG-88)
Avó: S-S-I Suprsire Miri 8679-ET (EX-90-EX-MS-GMD-DOM)

Bisavô: Seagull-Bay Supersire-ET (EX-90-GM)
Bisavó: S-S-I Bookem Modesto7269-ET (VG-87-VG-MS-DOM)

CDCB - PRODUÇÃO (PTA)	
Leite (lbs) | % Conf.:	-278 | 82
Proteína (lbs) 1%	+17 | +0.09
Gordura (lbs) 1%	+41 | +0.19
Filhas | Rebanhos	0 | 0
Feed Saved | % Conf.:	+68 | 47

ÍNDICES	
GTPI ™	+2.415
Mérito Líquido (S)	+453
Mérito Pastejo (S)	+422
HHP (S)™	+490
DWP (S)	+194

CDCB - TIPO (PTA)	
Tipo | % Conf.:	+0.40 | 81
Filhas | Rebanhos	0 | 0
Composto Úbere	+1.47
Composto Corporal	-0.59
Composto P&P	-0.09

APTIDÃO	
Concepção do Touro | % Conf.: | Obs.	0 | 0 | 0
Células Somáticas | % Conf.:	2.85 | 79
Vida Produtiva | % Conf.:	+2.7 | 78
Índice de Prenhez das Filhas | % Conf.:	-0.3 | 77

FACILIDADE DE PARTO (PTA)	
Fácil Parto - touros | % Conf.: | Obs.	2.3 | 63 | 0
Fácil Parto - filhas | % Conf.: | Obs. | F	2.5 | 62 | 0 | 0
Natimortos - touros | % Conf.: | Obs.	5.8 | 61 | 0
Natimortos - filhas | % Conf.: | Obs. | F	4.8 | 61 | 0 | 0

DEZEMBRO 2021 - CDCB - STA GENÔMICO

Estatura	Baixa	-0.42	Alta
Caract. Leiteira	Grosseiro	-0.57	Angulosa
Força	Frágil	-0.80	Forte
Profundidade Corporal	Raso	-1.19	Profundo
Largura de Garupa	Estreita	0.52	Larga
Ângulo da Garupa	Alta	-0.64	Baixa
Pernas Traseiras V. Lateral	Retas	-1.11	Curvas
Pernas Traseiras V. Tràs	Fechadas	0.33	Paralelas
Ângulo do Casco	Baixo	0.00	Alto
Escore de Pernas e Pés	Baixo	-0.29	Alto
Úbere Anterior, Inserção	Frouxo	1.91	Firme
Altura Úbere Posterior	Baixo	1.71	Alto
Largura Úbere Posterior	Estreito	0.85	Largo
Ligamento Central	Fraco	-0.07	Forte
Profundidade de Úbere	Profundo	1.74	Raso
Coloc. Tetos Anteriores	Abertas	1.14	Fechadas
Tetos Post. Vista Lateral	Abertas	0.84	Fechadas
Comprimento de Tetos	Curtas	-1.94	Compridas



Mãe: Wcd-Zbw Supersire Lavage-ET

007H013867

Lombardi

BANDARES X SUPERSIRE X MAN-O-MAN

Nascimento: 11/10/2016
Reg: H08403137916968

100% RHA-NA | aAa: N/A | DMS: 135,345
Beta-Casein: A1A2 | Kappa-Casein: BE
Beta-Lactoglobulin: AA
Haplótipos: HH1T HH2T HH3T HH4T HH5T HH6T



Avó: Freurehaven Labelle

OCD BANDARES **LOMBARDI**-ET

Pai: Wa-Del Yoder Bandares-ET
Mãe: Wcd-Zbw Supersire Lavage-ET (VG-86-VG-MS-DOM)

Avô: Seagull-Bay Supersire-ET (EX-90-GM)
Avó: Freurehaven Labelle (EX-90-EX-MS)

Bisavô: Long-Langs Oman Oman-ET (VG-85-GM)
Bisavó: Freurehaven Shottle Lautella (VG-89-VG-MS)

CDCB - PRODUÇÃO (PTA)	
Leite (lbs) | % Conf.:	-611 | 83
Proteína (lbs) | %	+9 | +0.10
Gordura (lbs) | %	+23 | +0.17
Filhas | Rebanhos	0 | 0
Feed Saved | % Conf.:	-292 | 49

ÍNDICES	
GTPI ™	+2.329
Mérito Líquido (S)	+267
Mérito Pastejo (S)	+263
HHP (S)™	+511
DWP (S)	+109

CDCB - TIPO (PTA)	
Tipo | % Conf.:	+0.04 | 82
Filhas | Rebanhos	0 | 0
Composto Úbere	+0.68
Composto Corporal	+1.55
Composto P&P	+0.15

APTIDÃO	
Concepção do Touro | % Conf.: | Obs.	0 | 0 | 0
Células Somáticas | % Conf.:	2.74 | 80
Vida Produtiva | % Conf.:	+2.4 | 79
Índice de Prenhez das Filhas | % Conf.:	+1.8 | 79

FACILIDADE DE PARTO (PTA)	
Fácil Parto - touros | % Conf.: | Obs.	2.5 | 64 | 0
Fácil Parto - filhas | % Conf.: | Obs. | F	2.1 | 63 | 0 | 0
Natimortos - touros | % Conf.: | Obs.	5.3 | 61 | 0
Natimortos - filhas | % Conf.: | Obs. | F	3.5 | 62 | 0 | 0

DEZEMBRO 2021 - CDCB - STA GENÔMICO

Estatura	Baixa	0.96	Alta
Caract. Leiteira	Grosseiro	-1.82	Angulosa
Força	Frágil	0.70	Forte
Profundidade Corporal	Raso	-0.55	Profundo
Largura de Garupa	Estreita	0.11	Larga
Ângulo da Garupa	Alta	0.86	Baixa
Pernas Traseiras V. Lateral	Retas	-1.44	Curvas
Pernas Traseiras V. Tràs	Fechadas	0.83	Paralelas
Ângulo do Casco	Baixo	1.00	Alto
Escore de Pernas e Pés	Baixo	0.22	Alto
Úbere Anterior, Inserção	Frouxo	1.20	Firme
Altura Úbere Posterior	Baixo	0.67	Alto
Largura Úbere Posterior	Estreito	0.49	Largo
Ligamento Central	Fraco	-0.18	Forte
Profundidade de Úbere	Profundo	1.92	Raso
Coloc. Tetos Anteriores	Abertas	0.06	Fechadas
Tetos Post. Vista Lateral	Abertas	-0.14	Fechadas
Comprimento de Tetos	Curtas	-0.45	Compridas



Mãe: S-S-I Damars Brina 10995-ET

007H013812

Atticus

AINSLEY X DAMARIS X MASSEY

Nascimento: 27/07/2016
Reg: H08403136176119

99% RHA-I | aAa: N/A | DMS: 345
Beta-Casein: A2A2 | Kappa-Casein: BB
Beta-Lactoglobulin: AB
Haplótipos: HH1T HH2T HH3T HH4T HH5T HH6T

S-S-I LA AINSLEY **ATTICUS**-ET

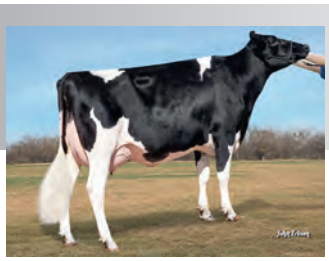

Irmã: Do-Rene Ainsley Addy 13487

Pai: S-S-I Pluto Ainsley-ET
Mãe: S-S-I Damars Brina 10995-ET (VG-87-VG-MS)

Avô: S-S-I Sterling Damaris-ET
Avó: S-S-I Massey Barrie 8784-ET (GP-81)

Bisavô: Co-Op Bosside Massey-ET (GM)
Bisavó: Coyne-Mcgarr Obsr Barbie-ET (VG-85-VG-MS)

CDCB - PRODUÇÃO (PTA)	
Leite (lbs) | % Conf.:	+1.121 | 82
Proteína (lbs) 1%	+46 | +0.04
Gordura (lbs) 1%	+19 | -0.08
Filhas | Rebanhos	0 | 0
Feed Saved | % Conf.:	+116 | 46

ÍNDICES	
GTPI ™	+2.521
Mérito Líquido (S)	+613
Mérito Pastejo (S)	+553
HHP (S)™	+656
DWP (S)	+426

CDCB - TIPO (PTA)	
Tipo | % Conf.:	+0.77 | 81
Filhas | Rebanhos	0 | 0
Composto Úbere	+1.00
Composto Corporal	-0.26
Composto P&P	-0.21

APTIDÃO	
Concepção do Touro | % Conf.: | Obs.	0 | 0 | 0
Células Somáticas | % Conf.:	2.86 | 79
Vida Produtiva | % Conf.:	+5.3 | 78
Índice de Prenhez das Filhas | % Conf.:	+0.1 | 77

FACILIDADE DE PARTO (PTA)	
Fácil Parto - touros | % Conf.: | Obs.	1.5 | 63 | 0
Fácil Parto - filhas | % Conf.: | Obs. | F	2.0 | 61 | 0 | 0
Natimortos - touros | % Conf.: | Obs.	5.1 | 59 | 0
Natimortos - filhas | % Conf.: | Obs. | F	5.6 | 59 | 0 | 0

DEZEMBRO 2021 - CDCB - STA GENÔMICO

Estatura	Baixa	-0.46	Alta
Caract. Leiteira	Grosseiro	0.86	Angulosa
Força	Frágil	0.20	Forte
Profundidade Corporal	Raso	0.07	Profundo
Largura de Garupa	Estreita	0.60	Larga
Ângulo da Garupa	Alta	-2.38	Baixa
Pernas Traseiras V. Lateral	Retas	1.61	Curvas
Pernas Traseiras V. Tràs	Fechadas	-0.27	Paralelas
Ângulo do Casco	Baixo	-0.34	Alto
Escore de Pernas e Pés	Baixo	-0.22	Alto
Úbere Anterior, Inserção	Frouxo	1.48	Firme
Altura Úbere Posterior	Baixo	1.28	Alto
Largura Úbere Posterior	Estreito	1.57	Largo
Ligamento Central	Fraco	-0.62	Forte
Profundidade de Úbere	Profundo	0.56	Raso
Coloc. Tetos Anteriores	Abertas	-0.10	Fechadas
Tetos Post. Vista Lateral	Abertas	-0.91	Fechadas
Comprimento de Tetos	Curtas	-1.27	Compridas



Mãe: S-S-I Penley Yoko 9786-ET

007H013879

Julio

BANDARES X PENLEY X SUPERSIRE

Nascimento: 18/10/2016
Reg: H08403138037661

99% RHA-I | aAa: N/A | DMS: 345,135
Beta-Casein: A1A2 | Kappa-Casein: BE
Beta-Lactoglobulin: AA
Haplótipos: HH1T HH2T HH3T HH4T HH5T HH6T

S-S-I BANDARES **JULIO**-ET



Bisavó: Coyne-Farms Bkeye Yvonne-ET

Pai: Wa-Del Yoder Bandares-ET
Mãe: S-S-I Penley Yoko 9786-ET (VG-87-VG-MS)

Avô: De-Su Penley 11839-ET
Avó: Woodcrest Super Yellow (VG-85-VG-MS-DOM)

Bisavô: Seagull-Bay Supersire-ET (EX-90-GM)
Bisavó: Coyne-Farms Bkeye Yvonne-ET (VG-88-VG-MS-DOM)

CDCB - PRODUÇÃO (PTA)	
Leite (lbs) | % Conf.:	+438 | 82
Proteína (lbs) 1%	+30 | +0.06
Gordura (lbs) 1%	+38 | +0.07
Filhas | Rebanhos	0 | 0
Feed Saved | % Conf.:	-68 | 46

ÍNDICES	
GTPI ™	+2.442
Mérito Líquido (S)	+461
Mérito Pastejo (S)	+401
HHP (S)™	+572
DWP (S)	+365

CDCB - TIPO (PTA)	
Tipo | % Conf.:	+0.64 | 81
Filhas | Rebanhos	0 | 0
Composto Úbere	+0.91
Composto Corporal	+0.35
Composto P&P	+0.30

APTIDÃO	
Concepção do Touro | % Conf.: | Obs.	0 | 0 | 0
Células Somáticas | % Conf.:	2.79 | 79
Vida Produtiva | % Conf.:	+3.4 | 78
Índice de Prenhez das Filhas | % Conf.:	-0.6 | 77

FACILIDADE DE PARTO (PTA)	
Fácil Parto - touros | % Conf.: | Obs.	2.4 | 63 | 0
Fácil Parto - filhas | % Conf.: | Obs. | F	2.8 | 62 | 0 | 0
Natimortos - touros | % Conf.: | Obs.	5.8 | 60 | 0
Natimortos - filhas | % Conf.: | Obs. | F	6.0 | 60 | 0 | 0

DEZEMBRO 2021 - CDCB - STA GENÔMICO

Estatura	Baixa	0.72	Alta
Caract. Leiteira	Grosseiro	-0.55	Angulosa
Força	Frágil	-0.07	Forte
Profundidade Corporal	Raso	-0.57	Profundo
Largura de Garupa	Estreita	0.11	Larga
Ângulo da Garupa	Alta	1.51	Baixa
Pernas Traseiras V. Lateral	Retas	-1.33	Curvas
Pernas Traseiras V. Tràs	Fechadas	0.87	Paralelas
Ângulo do Casco	Baixo	0.57	Alto
Escore de Pernas e Pés	Baixo	0.34	Alto
Úbere Anterior, Inserção	Frouxo	1.18	Firme
Altura Úbere Posterior	Baixo	1.23	Alto
Largura Úbere Posterior	Estreito	0.97	Largo
Ligamento Central	Fraco	-0.23	Forte
Profundidade de Úbere	Profundo	1.65	Raso
Coloc. Tetos Anteriores	Abertas	0.64	Fechadas
Tetos Post. Vista Lateral	Abertas	0.20	Fechadas
Comprimento de Tetos	Curtas	-1.35	Compridas



Avó: L-L-M-Dairy S S Peru-ET

007H013797

Bravado

BANDARES X TROY X SUPERSIRE

Nascimento: 03/09/2016
Reg: H08403138037552

99% RHA-I | aAa: N/A | DMS: 135,345
Beta-Casein: A1A2 | Kappa-Casein: AB
Beta-Lactoglobulin: AB
Haplótipos: HH1T HH2T HH3T HH4T HH5T HH6T

S-S-I BANDARES **BRAVADO**-ET



Bisavó: L-L-M-Dairy J Stream Procky

Pai: Wa-Del Yoder Bandares-ET
Mãe: L-L-M-Dairy Troy Precision (GP-83)

Avô: River-Bridge Co-Op Troy-ET
Avó: L-L-M-Dairy S S Peru-ET (EX-92-2E-EX-MS-DOM)

Bisavô: Seagull-Bay Supersire-ET (EX-90-GM)
Bisavó: L-L-M-Dairy J Stream Procky (VG-87-VG-MS-DOM)

CDCB - PRODUÇÃO (PTA)	
Leite (lbs) | % Conf.:	-228 | 82
Proteína (lbs) | %	+5 | +0.04
Gordura (lbs) | %	+26 | +0.12
Filhas | Rebanhos	0 | 0
Feed Saved | % Conf.:	+89 | 47

ÍNDICES	
GTPI ™	+2.334
Mérito Líquido (S)	+414
Mérito Pastejo (S)	+382
HHP (S)™	+498
DWP (S)	+408

CDCB - TIPO (PTA)	
Tipo | % Conf.:	+0.16 | 81
Filhas | Rebanhos	0 | 0
Composto Úbere	+0.98
Composto Corporal	+0.23
Composto P&P	+0.13

APTIDÃO	
Concepção do Touro | % Conf.: | Obs.	0 | 0 | 0
Células Somáticas | % Conf.:	2.79 | 79
Vida Produtiva | % Conf.:	+4.2 | 78
Índice de Prenhez das Filhas | % Conf.:	+0.8 | 77

FACILIDADE DE PARTO (PTA)	
Fácil Parto - touros | % Conf.: | Obs.	2.1 | 72 | 13
Fácil Parto - filhas | % Conf.: | Obs. | F	1.9 | 70 | 2 | 2
Natimortos - touros | % Conf.: | Obs.	5.7 | 63 | 10
Natimortos - filhas | % Conf.: | Obs. | F	4.5 | 64 | 0 | 0

DEZEMBRO 2021 - CDCB - STA GENÔMICO

Estatura	Baixa	0.14	Alta
Caract. Leiteira	Grosseiro	-1.14	Angulosa
Força	Frágil	-0.34	Forte
Profundidade Corporal	Raso	-0.90	Profundo
Largura de Garupa	Estreita	-0.12	Larga
Ângulo da Garupa	Alta	0.87	Baixa
Pernas Traseiras V. Lateral	Retas	-1.92	Curvas
Pernas Traseiras V. Tràs	Fechadas	0.63	Paralelas
Ângulo do Casco	Baixo	0.61	Alto
Escore de Pernas e Pés	Baixo	0.08	Alto
Úbere Anterior, Inserção	Frouxo	1.44	Firme
Altura Úbere Posterior	Baixo	0.88	Alto
Largura Úbere Posterior	Estreito	0.10	Largo
Ligamento Central	Fraco	-0.05	Forte
Profundidade de Úbere	Profundo	2.10	Raso
Coloc. Tetos Anteriores	Abertas	0.45	Fechadas
Tetos Post. Vista Lateral	Abertas	0.44	Fechadas
Comprimento de Tetos	Curtas	-0.65	Compridas



Bisavó Paterna: Sandy-Valley Morgan Era-ET

007H015470

Cash

EISAKU X FRAZZLED X ALTA1STCLASS

Nascimento: 04/08/2019
Reg: H08403206193236
Rickert Brothers LLC, Eldorado, WI

99% RHA-I | aAa: N/A | DMS: N/A
Beta-Casein: A2A2 | Kappa-Casein: BB
Beta-Lactoglobulin: AB
Haplótipos: HH1T HH2T HH3T HH4T HH5T HH6T

RICKLAND EISAKU **CASH**-ET

Pai: Sandy-Valley Eisaku-ET
Mãe: Peak Classic Frzld 80642-ET

Avô: Melarry Josuper Frazzled-ET
Avó: Ocd Classic-ET (VG-87-VG-MS)

Bisavô: Zahbulls Alta1stclass-ET
Bisavó: Ocd Supersire 9882-ET (VG-86-VG-MS-DOM)



Irmã: Ladys-Manor Eisku Dancer-ET

CDCB - PRODUÇÃO (PTA)	
Leite (lbs) | % Conf.:	+441 | 81
Proteína (lbs) 1%	+38 | +0.09
Gordura (lbs) 1%	+85 | +0.24
Filhas | Rebanhos	0 | 0
Feed Saved | % Conf.:	+37 | 44

ÍNDICES	
GTPI ™	+2.725
Mérito Líquido (S)	+730
Mérito Pastejo (S)	+702
HHP (S) ™	+716
DWP (S)	+551

CDCB - TIPO (PTA)	
Tipo | % Conf.:	+0.98 | 80
Filhas | Rebanhos	0 | 0
Composto Úbere	+1.48
Composto Corporal	-0.39
Composto P&P	+0.41

APTIDÃO	
Concepção do Touro | % Conf.: | Obs.	0 | 0 | 0
Células Somáticas | % Conf.:	2.92 | 77
Vida Produtiva | % Conf.:	+3.5 | 75
Índice de Prenhez das Filhas | % Conf.:	-0.2 | 74

FACILIDADE DE PARTO (PTA)	
Fácil Parto - touros | % Conf.: | Obs.	2.7 | 63 | 0
Fácil Parto - filhas | % Conf.: | Obs. | F	2.6 | 60 | 0 | 0
Natimortos - touros | % Conf.: | Obs.	6.2 | 59 | 0
Natimortos - filhas | % Conf.: | Obs. | F	4.4 | 59 | 0 | 0

DEZEMBRO 2021 - CDCB - STA GENÔMICO

Estatura	Baixa	0.14	Alta
Caract. Leiteira	Grosseiro	0.66	Angulosa
Força	Fragil	-0.26	Forte
Profundidade Corporal	Raso	-0.38	Profundo
Largura de Garupa	Estreita	0.63	Larga
Ângulo da Garupa	Alta	-0.97	Baixa
Pernas Traseiras V. Lateral	Retas	0.84	Curvas
Pernas Traseiras V. Tràs	Fechado	0.24	Paralelas
Ângulo do Casco	Baixo	0.44	Alto
Escore de Pernas e Pés	Baixo	0.48	Alto
Úbere Anterior, Inserção	Frouxo	1.82	Firme
Altura Úbere Posterior	Baixo	1.94	Alto
Largura Úbere Posterior	Estreito	1.45	Largo
Ligamento Central	Fraco	0.12	Forte
Profundidade de Úbere	Profundo	1.40	Raso
Coloc. Tetos Anteriores	Abertas	0.47	Fechadas
Tetos Post. Vista Lateral	Abertas	0.42	Fechadas
Comprimento de Tetos	Curtas	-0.72	Compridas



Irmã: Cookiecutter Hannis

007H015378

Ernest-P

EISAKU X FREEBORN X JEDI

Nascimento: 12/14/2019
Reg: H08403211394964

99% RHA-I | aAa: 351 | DMS: N/A
Beta-Casein: A1A2 | Kappa-Casein: AB
Beta-Lactoglobulin: AA
Haplótipos: HH1T HH2T HH3T HH4T HH5T HH6T

S-S-I EISAKU **ERNEST**-P-ET

Pai: Sandy-Valley Eisaku-ET
Mãe: S-S-I Freeborn 7589 9546-ET (GP-83)

Avô: Sandy-Valley Bd Freeborn-ET
Avó: S-S-I Jedi Hailey 7589-P-ET

Bisavô: S-S-I Montross Jedi-ET (EX-93-GM)
Bisavó: Endco Spg Hailey 11256-P-ET



Avó Paterna: Sandy-Valley Eternity-ET

CDCB - PRODUÇÃO (PTA)	
Leite (lbs) | % Conf.:	+561 | 81
Proteína (lbs) 1%	+32 | +0.05
Gordura (lbs) 1%	+51 | +0.10
Filhas | Rebanhos	0 | 0
Feed Saved | % Conf.:	+48 | 43

ÍNDICES	
GTPI ™	+2.685
Mérito Líquido (S)	+686
Mérito Pastejo (S)	+657
HHP (S) ™	+763
DWP (S)	+641

CDCB - TIPO (PTA)	
Tipo | % Conf.:	+1.27 | 79
Filhas | Rebanhos	0 | 0
Composto Úbere	+1.55
Composto Corporal	+0.59
Composto P&P	+0.33

APTIDÃO	
Concepção do Touro | % Conf.: | Obs.	0 | 0 | 0
Células Somáticas | % Conf.:	2.82 | 77
Vida Produtiva | % Conf.:	+5.1 | 75
Índice de Prenhez das Filhas | % Conf.:	+1.1 | 74

FACILIDADE DE PARTO (PTA)	
Fácil Parto - touros | % Conf.: | Obs.	3.1 | 62 | 0
Fácil Parto - filhas | % Conf.: | Obs. | F	2.3 | 60 | 0 | 0
Natimortos - touros | % Conf.: | Obs.	6.1 | 59 | 0
Natimortos - filhas | % Conf.: | Obs. | F	4.1 | 58 | 0 | 0

DEZEMBRO 2021 - CDCB - STA GENÔMICO

Estatura	Baixa	0.88	Alta
Caract. Leiteira	Grosseiro	0.41	Angulosa
Força	Fragil	0.55	Forte
Profundidade Corporal	Raso	0.13	Profundo
Largura de Garupa	Estreita	1.03	Larga
Ângulo da Garupa	Alta	-0.45	Baixa
Pernas Traseiras V. Lateral	Retas	-0.29	Curvas
Pernas Traseiras V. Tràs	Fechado	0.55	Paralelas
Ângulo do Casco	Baixo	0.70	Alto
Escore de Pernas e Pés	Baixo	0.46	Alto
Úbere Anterior, Inserção	Frouxo	2.21	Firme
Altura Úbere Posterior	Baixo	1.59	Alto
Largura Úbere Posterior	Estreito	1.68	Largo
Ligamento Central	Fraco	0.51	Forte
Profundidade de Úbere	Profundo	2.14	Raso
Coloc. Tetos Anteriores	Abertas	0.58	Fechadas
Tetos Post. Vista Lateral	Abertas	0.46	Fechadas
Comprimento de Tetos	Curtas	-0.77	Compridas



Avó Paterna: Sandy-Valley Eternity-ET

007H015372

Enhance

EISAKU X HUEY X LEGENDARY

Nascimento: 12/12/2019
Reg: H08403131224885

99% RHA-I | aAa: N/A | DMS: N/A
Beta-Casein: A2A2 | Kappa-Casein: AB
Beta-Lactoglobulin: AA
Haplótipos: HH1T HH2T HH3T HH4T HH5T HH6T

S-S-I EISAKU **ENHANCE**-ET

Pai: Sandy-Valley Eisaku-ET
Mãe: S-S-I Huey 8229 10073-ET (GP-81)

Avô: T-Spruce Frazzled Huey-ET
Avó: S-S-I Legend 7161 8229-ET (GP-82)

Bisavô: Welcome Legendary 2870-ET
Bisavó: Speek-Nj Slver Jewel7161-ET (GP-84-VG-MS-DOM)



Irmã: Jenny-Lou Eisaku 5211

CDCB - PRODUÇÃO (PTA)	
Leite (lbs) | % Conf.:	+202 | 81
Proteína (lbs) 1%	+34 | +0.10
Gordura (lbs) 1%	+83 | +0.27
Filhas | Rebanhos	0 | 0
Feed Saved | % Conf.:	+20 | 43

ÍNDICES	
GTPI ™	+2.833
Mérito Líquido (S)	+814
Mérito Pastejo (S)	+792
HHP (S) ™	+862
DWP (S)	+857

CDCB - TIPO (PTA)	
Tipo | % Conf.:	+1.26 | 80
Filhas | Rebanhos	0 | 0
Composto Úbere	+1.33
Composto Corporal	-0.10
Composto P&P	+1.22

APTIDÃO	
Concepção do Touro | % Conf.: | Obs.	0 | 0 | 0
Células Somáticas | % Conf.:	2.83 | 77
Vida Produtiva | % Conf.:	+5.4 | 75
Índice de Prenhez das Filhas | % Conf.:	+1.2 | 74

FACILIDADE DE PARTO (PTA)	
Fácil Parto - touros | % Conf.: | Obs.	2.7 | 63 | 0
Fácil Parto - filhas | % Conf.: | Obs. | F	2.0 | 60 | 0 | 0
Natimortos - touros | % Conf.: | Obs.	5.9 | 59 | 0
Natimortos - filhas | % Conf.: | Obs. | F	5.4 | 58 | 0 | 0

DEZEMBRO 2021 - CDCB - STA GENÔMICO

Estatura	Baixa	0.03	Alta
Caract. Leiteira	Grosseiro	0.11	Angulosa
Força	Fragil	-0.11	Forte
Profundidade Corporal	Raso	-0.36	Profundo
Largura de Garupa	Estreita	0.33	Larga
Ângulo da Garupa	Alta	-1.07	Baixa
Pernas Traseiras V. Lateral	Retas	0.56	Curvas
Pernas Traseiras V. Tràs	Fechado	1.18	Paralelas
Ângulo do Casco	Baixo	0.73	Alto
Escore de Pernas e Pés	Baixo	1.17	Alto
Úbere Anterior, Inserção	Frouxo	1.68	Firme
Altura Úbere Posterior	Baixo	1.39	Alto
Largura Úbere Posterior	Estreito	1.08	Largo
Ligamento Central	Fraco	0.57	Forte
Profundidade de Úbere	Profundo	1.28	Raso
Coloc. Tetos Anteriores	Abertas	1.22	Fechadas
Tetos Post. Vista Lateral	Abertas	0.70	Fechadas
Comprimento de Tetos	Curtas	-0.54	Compridas



Tia Paterna: Adaway Huey 2228-ETS

007H015374

Energize

EISAKU X HUEY X LEGENDARY

Nascimento: 12/12/2019
Reg: H08403131224879

99% RHA-I | aAa: N/A | DMS: N/A
Beta-Casein: A1A2 | Kappa-Casein: BE
Beta-Lactoglobulin: AB
Haplótipos: HH1T HH2T HH3T HH4T HH5T HH6T

S-S-I EISAKU **ENERGIZE**-ET

Pai: Sandy-Valley Eisaku-ET
Mãe: S-S-I Huey 8229 10073-ET (GP-81)

Avô: T-Spruce Frazzled Huey-ET
Avó: S-S-I Legend 7161 8229-ET (GP-82)

Bisavô: Welcome Legendary 2870-ET
Bisavó: Speek-Nj Slver Jewel7161-ET (GP-84-VG-MS-DOM)



Irmã: Jenny-Lou Eisaku 5211

CDCB - PRODUÇÃO (PTA)	
Leite (lbs) | % Conf.:	+824 | 81
Proteína (lbs) 1%	+43 | +0.06
Gordura (lbs) 1%	+71 | +0.14
Filhas | Rebanhos	0 | 0
Feed Saved | % Conf.:	+102 | 43

ÍNDICES	
GTPI ™	+2.747
Mérito Líquido (S)	+751
Mérito Pastejo (S)	+722
HHP (S) ™	+807
DWP (S)	+667

CDCB - TIPO (PTA)	
Tipo | % Conf.:	+1.50 | 80
Filhas | Rebanhos	0 | 0
Composto Úbere	+1.32
Composto Corporal	-0.36
Composto P&P	+0.37

APTIDÃO	
Concepção do Touro | % Conf.: | Obs.	0 | 0 | 0
Células Somáticas | % Conf.:	2.89 | 77
Vida Produtiva | % Conf.:	+4.3 | 75
Índice de Prenhez das Filhas | % Conf.:	+0.1 | 74

FACILIDADE DE PARTO (PTA)	
Fácil Parto - touros | % Conf.: | Obs.	2.9 | 63 | 0
Fácil Parto - filhas | % Conf.: | Obs. | F	2.4 | 60 | 0 | 0
Natimortos - touros | % Conf.: | Obs.	6.2 | 59 | 0
Natimortos - filhas | % Conf.: | Obs. | F	4.8 | 58 | 0 | 0

DEZEMBRO 2021 - CDCB - STA GENÔMICO

Estatura	Baixa	0.68	Alta
Caract. Leiteira	Grosseiro	1.25	Angulosa
Força	Fragil	-0.05	Forte
Profundidade Corporal	Raso	0.14	Profundo
Largura de Garupa	Estreita	0.59	Larga
Ângulo da Garupa	Alta	-0.72	Baixa
Pernas Traseiras V. Lateral	Retas	1.82	Curvas
Pernas Traseiras V. Tràs	Fechado	0.33	Paralelas
Ângulo do Casco	Baixo	0.12	Alto
Escore de Pernas e Pés	Baixo	0.64	Alto
Úbere Anterior, Inserção	Frouxo	1.68	Firme
Altura Úbere Posterior	Baixo	1.69	Alto
Largura Úbere Posterior	Estreito	1.39	Largo
Ligamento Central	Fraco	0.58	Forte
Profundidade de Úbere	Profundo	1.43	Raso
Coloc. Tetos Anteriores	Abertas	0.84	Fechadas
Tetos Post. Vista Lateral	Abertas	0.58	Fechadas
Comprimento de Tetos	Curtas	-0.84	Compridas



Bisavó: S-S-I Suprsire Miri 8679-ET

007H014284

Icon

CHARLEY X SILVER X MONTROSS

Nascimento: 24/07/2017
Reg: H08403005586884

99% RHA-I | aAa: N/A | DMS: 345,135
Beta-Casein: A1A2 | Kappa-Casein: AA
Beta-Lactoglobulin: AA
Haplótipos: HH1T HH2T HH3T HH4T HH5T HH6T

S-S-I HOR CHARLEY **ICON**-ET



Bisavó Paterna: Larcrest Cale-ET

Pai: Dg Charley
Mãe: S-S-I Silver 10721 11648-ET (GP-83)

Avô: Seagull-Bay Silver-ET
Avó: S-S-I Mont 8679 10721-ET

Bisavô: Bacon-Hill Montross-ET (EX-92-GM)
Bisavó: S-S-I Suprsire Miri 8679-ET (EX-90-EX-MS-GMD-DOM)

CDCB - PRODUÇÃO (PTA)	
Leite (lbs) | % Conf.:	+1.628 | 82
Proteína (lbs) 1%	+51 | +0.00
Gordura (lbs) 1%	+41 | -0.07
Filhas | Rebanhos	0 | 0
Feed Saved | % Conf.:	+204 | 47

ÍNDICES	
GTPI ™	+2.614
Mérito Líquido (S)	+686
Mérito Pastejo (S)	+670
HHP (S) ™	+678
DWP (S)	+752

CDCB - TIPO (PTA)	
Tipo | % Conf.:	+0.49 | 80
Filhas | Rebanhos	0 | 0
Composto Úbere	+0.74
Composto Corporal	-1.08
Composto P&P	+0.87

APTIDÃO	
Concepção do Touro | % Conf.: | Obs.	0 | 0 | 0
Células Somáticas | % Conf.:	2.79 | 79
Vida Produtiva | % Conf.:	+4.1 | 77
Índice de Prenhez das Filhas | % Conf.:	+0.1 | 77

FACILIDADE DE PARTO (PTA)	
Fácil Parto - touros | % Conf.: | Obs.	2.0 | 70 | 2
Fácil Parto - filhas | % Conf.: | Obs. | F	1.5 | 70 | 0 | 0
Natimortos - touros | % Conf.: | Obs.	5.5 | 63 | 2
Natimortos - filhas | % Conf.: | Obs. | F	4.5 | 63 | 0 | 0

DEZEMBRO 2021 - CDCB - STA GENÔMICO

		-2 -1 0 1 2		
Estatura	Baixa		-0.29	Alta
Caract. Leiteira	Grosseiro		0.54	Angulosa
Força	Frágil		-0.71	Forte
Profundidade Corporal	Raso		-0.72	Profundo
Largura de Garupa	Estreita		-1.12	Larga
Ângulo da Garupa	Alta		1.92	Baixa
Pernas Traseiras V. Lateral	Retas		-1.20	Curvas
Pernas Traseiras V. Tràs	Fechadas		0.75	Paralelas
Ângulo do Casco	Baixo		0.80	Alto
Escore de Pernas e Pés	Baixo		0.78	Alto
Úbere Anterior, Inserção	Frouxo		0.81	Firme
Altura Úbere Posterior	Baixo		1.56	Alto
Largura Úbere Posterior	Estreito		0.86	Largo
Ligamento Central	Fraco		-0.53	Forte
Profundidade de Úbere	Profundo		0.12	Raso
Coloc. Tetos Anteriores	Abertas		0.44	Fechadas
Tetos Post. Vista Lateral	Abertas		0.01	Fechadas
Comprimento de Tetos	Curtas		-1.25	Compridas



Bisavó: Sandy-Valley Mogul Amber-ET

007H014404

Wildcat

COPYCAT X MODESTY X BOMBERO

Nascimento: 24/10/2017
Reg: H08403140616458

99% RHA-I | aAa: N/A | DMS: 234,345
Beta-Casein: A1A2 | Kappa-Casein: AB
Beta-Lactoglobulin: AB
Haplótipos: HH1T HH2T HH3T HH4T HH5T HH6T

SANDY-VALLEY **WILDCAT**-ET



Irmã: Kings-Ransom Copy Dream-ET

Pai: Sandy-Valley Copycat-TW-ET (VG-87-GM)
Mãe: Sandy-Valley Md Audi-ET (VG-88-EX-MS)

Avô: Bacon-Hill Pety Modesty-ET (VG-86-GM)
Avó: Sandy-Valley Bmbr Auburn-ET (VG-87-VG-MS-DOM)

Bisavô: Richmond-Fd El Bombero-ET
Bisavó: Sandy-Valley Mogul Amber-ET (VG-88-EX-MS-GMD-DOM)

CDCB - PRODUÇÃO (PTA)	
Leite (lbs) | % Conf.:	+823 | 82
Proteína (lbs) 1%	+44 | +0.06
Gordura (lbs) 1%	+84 | +0.18
Filhas | Rebanhos	0 | 0
Feed Saved | % Conf.:	+17 | 46

ÍNDICES	
GTPI ™	+2.718
Mérito Líquido (S)	+734
Mérito Pastejo (S)	+721
HHP (S) ™	+796
DWP (S)	+792

CDCB - TIPO (PTA)	
Tipo | % Conf.:	+0.62 | 80
Filhas | Rebanhos	0 | 0
Composto Úbere	+1.04
Composto Corporal	-0.47
Composto P&P	+0.38

APTIDÃO	
Concepção do Touro | % Conf.: | Obs.	0 | 0 | 0
Células Somáticas | % Conf.:	2.96 | 78
Vida Produtiva | % Conf.:	+3.6 | 77
Índice de Prenhez das Filhas | % Conf.:	+0.3 | 76

FACILIDADE DE PARTO (PTA)	
Fácil Parto - touros | % Conf.: | Obs.	2.0 | 70 | 1
Fácil Parto - filhas | % Conf.: | Obs. | F	2.2 | 70 | 0 | 0
Natimortos - touros | % Conf.: | Obs.	5.7 | 63 | 1
Natimortos - filhas | % Conf.: | Obs. | F	6.0 | 63 | 0 | 0

DEZEMBRO 2021 - CDCB - STA GENÔMICO

		-2 -1 0 1 2		
Estatura	Baixa		-0.18	Alta
Caract. Leiteira	Grosseiro		0.41	Angulosa
Força	Frágil		0.14	Forte
Profundidade Corporal	Raso		-0.05	Profundo
Largura de Garupa	Estreita		-0.80	Larga
Ângulo da Garupa	Alta		-0.57	Baixa
Pernas Traseiras V. Lateral	Retas		-0.07	Curvas
Pernas Traseiras V. Tràs	Fechadas		0.09	Paralelas
Ângulo do Casco	Baixo		0.11	Alto
Escore de Pernas e Pés	Baixo		0.39	Alto
Úbere Anterior, Inserção	Frouxo		0.88	Firme
Altura Úbere Posterior	Baixo		1.21	Alto
Largura Úbere Posterior	Estreito		1.18	Largo
Ligamento Central	Fraco		1.14	Forte
Profundidade de Úbere	Profundo		0.36	Raso
Coloc. Tetos Anteriores	Abertas		0.76	Fechadas
Tetos Post. Vista Lateral	Abertas		1.49	Fechadas
Comprimento de Tetos	Curtas		0.37	Compridas



Bisavó: Melarry Mogul Freck-ET

007H015133

Ahman

DEREK X FRAZZLED X BALISTO

Nascimento: 30/04/2019
Reg: H08403205704020

99% RHA-I | aAa: N/A | DMS: N/A
Beta-Casein: A2A2 | Kappa-Casein: BB
Beta-Lactoglobulin: AA
Haplótipos: HH1T HH2T HH3T HH4T HH5T HH6T

MELARRY SSI DEREK **AHMAN**-ET



Avó Paterna: S-S-I 1stcls Maya 11148-ET

Pai: S-S-I PR Charley Derek-ET
Mãe: Melarry Frazzld Fandango-ET

Avô: Melarry Josuper Frazzled-ET
Avó: Melarry Balisto Farrah-ET (VG-85)

Bisavô: De-Su 11236 Balisto-ET
Bisavó: Melarry Mogul Freck-ET (EX-90-2E-EX-MS-DOM)

CDCB - PRODUÇÃO (PTA)	
Leite (lbs) | % Conf.:	-248 | 81
Proteína (lbs) | %	+21 | +0.10
Gordura (lbs) | %	+62 | +0.26
Filhas | Rebanhos	0 | 0
Feed Saved | % Conf.:	-24 | 43

ÍNDICES	
GTPI ™	+2.653
Mérito Líquido (S)	+698
Mérito Pastejo (S)	+631
HHP (S) ™	+893
DWP (S)	+864

CDCB - TIPO (PTA)	
Tipo | % Conf.:	+0.36 | 79
Filhas | Rebanhos	0 | 0
Composto Úbere	+0.82
Composto Corporal	+0.27
Composto P&P	+0.69

APTIDÃO	
Concepção do Touro | % Conf.: | Obs.	0 | 0 | 0
Células Somáticas | % Conf.:	2.44 | 76
Vida Produtiva | % Conf.:	+6.0 | 75
Índice de Prenhez das Filhas | % Conf.:	+0.4 | 74

FACILIDADE DE PARTO (PTA)	
Fácil Parto - touros | % Conf.: | Obs.	2.2 | 62 | 0
Fácil Parto - filhas | % Conf.: | Obs. | F	2.7 | 57 | 0 | 0
Natimortos - touros | % Conf.: | Obs.	5.3 | 68 | 0
Natimortos - filhas | % Conf.: | Obs. | F	5.0 | 55 | 0 | 0

DEZEMBRO 2021 - CDCB - STA GENÔMICO

		-2 -1 0 1 2		
Estatura	Baixa		-0.14	Alta
Caract. Leiteira	Grosseiro		-1.44	Angulosa
Força	Frágil		-0.21	Forte
Profundidade Corporal	Raso		-0.94	Profundo
Largura de Garupa	Estreita		-0.90	Larga
Ângulo da Garupa	Alta		-0.46	Baixa
Pernas Traseiras V. Lateral	Retas		-1.15	Curvas
Pernas Traseiras V. Tràs	Fechadas		0.69	Paralelas
Ângulo do Casco	Baixo		1.31	Alto
Escore de Pernas e Pés	Baixo		0.58	Alto
Úbere Anterior, Inserção	Frouxo		1.81	Firme
Altura Úbere Posterior	Baixo		0.64	Alto
Largura Úbere Posterior	Estreito		-0.52	Largo
Ligamento Central	Fraco		-0.35	Forte
Profundidade de Úbere	Profundo		2.01	Raso
Coloc. Tetos Anteriores	Abertas		-0.29	Fechadas
Tetos Post. Vista Lateral	Abertas		-0.43	Fechadas
Comprimento de Tetos	Curtas		0.00	Compridas



Avó: Swampy-Hollow Hope

007H013786

Gregor

S-S-I CHANNING **GREGOR**-ET

CHANNING X POWERBALL-P X SUPERSIRE

Nascimento: 15/07/2016
Reg: H08403138037463

99% RHA-I | aAa: N/A | DMS: 123,135
Beta-Casein: A2A2 | Kappa-Casein: BB
Beta-Lactoglobulin: AB
Haplótipos: HH1T HH2T HH3T HH4T HH5T HH6T



Avó Paterna: Hartford Lotta-Hill 940

Pai: S-S-I Tatum Channing-ET
Mãe: Ri-Val-Re P Harper 11244-ET

Avô: View-Home Powerball-P-ET
Avó: Swampy-Hollow Hope (VG-87-VG-MS)

Bisavô: Seagull-Bay Supersire-ET (EX-90-GM)
Bisavó: Appealing Observer Hazel-ET (VG-86-EX-MS)

CDCB - PRODUÇÃO (PTA)	
Leite (lbs) | % Conf.:	+709 | 82
Proteína (lbs) 1%	+31 | +0.03
Gordura (lbs) 1%	+48 | +0.07
Filhas | Rebanhos	0 | 0
Feed Saved | % Conf.:	+200 | 44

ÍNDICES	
GTPI ™	+2.554
Mérito Líquido (S)	+569
Mérito Pastejo (S)	+575
HHP (S)™	+571
DWP (S)	0

CDCB - TIPO (PTA)	
Tipo | % Conf.:	+1.06 | 80
Filhas | Rebanhos	0 | 0
Composto Úbere	+1.75
Composto Corporal	-1.62
Composto P&P	-0.35

APTIDÃO	
Concepção do Touro | % Conf.: | Obs.	0 | 0 | 0
Células Somáticas | % Conf.:	2.81 | 78
Vida Produtiva | % Conf.:	+2.6 | 77
Índice de Prenhez das Filhas | % Conf.:	+0.2 | 77

FACILIDADE DE PARTO (PTA)	
Fácil Parto - touros | % Conf.: | Obs.	2.2 | 62 | 0
Fácil Parto - filhas | % Conf.: | Obs. | F	2.1 | 61 | 0 | 0
Natimortos - touros | % Conf.: | Obs.	5.9 | 59 | 0
Natimortos - filhas | % Conf.: | Obs. | F	5.6 | 59 | 0 | 0

DEZEMBRO 2021 - CDCB - STA GENÔMICO

Estatura	Baixa	0.14	Alta
Caract. Leiteira	Grosseiro	1.13	Angulosa
Força	Frágil	-1.31	Forte
Profundidade Corporal	Raso	-0.87	Profundo
Largura de Garupa	Estreita	-0.61	Larga
Ângulo da Garupa	Alta	0.67	Baixa
Pernas Traseiras V. Lateral	Retas	0.57	Curvas
Pernas Traseiras V. Tràs	Fechadas	-0.79	Paralelas
Ângulo do Casco	Baixo	-0.55	Alto
Escore de Pernas e Pés	Baixo	-0.12	Alto
Úbere Anterior, Inserção	Frouxo	1.80	Firme
Altura Úbere Posterior	Baixo	2.30	Alto
Largura Úbere Posterior	Estreito	1.62	Largo
Ligamento Central	Fraco	0.79	Forte
Profundidade de Úbere	Profundo	1.53	Raso
Coloc. Tetos Anteriores	Abertas	1.04	Fechadas
Tetos Post. Vista Lateral	Abertas	1.25	Fechadas
Comprimento de Tetos	Curtas	-0.83	Compridas



Mãe: Seagull-Bay-Mj Siri-ET

007H013985

Affirmed

S-S-I CHANNING **AFFIRMED**-ET

CHANNING X SUPERSHOT X NUMERO UNO

Nascimento: 20/10/2016
Reg: H08403138037671

99% RHA-I | aAa: N/A | DMS: 123,135
Beta-Casein: A1A2 | Kappa-Casein: BB
Beta-Lactoglobulin: BB
Haplótipos: HH1T HH2T HH3T HH4T HH5T HH6T



Bisavó paterna: Hartford Lotta-Hill 940 (VG-87-VG-MS-DOM)

Pai: S-S-I Tatum Channing-ET
Mãe: Seagull-Bay-Mj Siri-ET

Avô: Cogent Supershot
Avó: Seagull-Bay Alexa Three-ET (VG-85-VG-MS)

Bisavô: Amighetti Numero Uno-ET (GM)
Bisavó: Pine-Tree Dorcy Alexa Ii-ET (VG-88-VG-MS-DOM)

CDCB - PRODUÇÃO (PTA)	
Leite (lbs) | % Conf.:	+1.235 | 82
Proteína (lbs) 1%	+39 | +0.00
Gordura (lbs) 1%	+22 | -0.09
Filhas | Rebanhos	0 | 0
Feed Saved | % Conf.:	+64 | 45

ÍNDICES	
GTPI ™	+2.499
Mérito Líquido (S)	+506
Mérito Pastejo (S)	+532
HHP (S)™	+556
DWP (S)	+531

CDCB - TIPO (PTA)	
Tipo | % Conf.:	+0.72 | 80
Filhas | Rebanhos	0 | 0
Composto Úbere	+1.09
Composto Corporal	-1.13
Composto P&P	-0.43

APTIDÃO	
Concepção do Touro | % Conf.: | Obs.	0 | 0 | 0
Células Somáticas | % Conf.:	2.83 | 78
Vida Produtiva | % Conf.:	+3.1 | 77
Índice de Prenhez das Filhas | % Conf.:	+1.9 | 77

FACILIDADE DE PARTO (PTA)	
Fácil Parto - touros | % Conf.: | Obs.	1.8 | 70 | 4
Fácil Parto - filhas | % Conf.: | Obs. | F	1.6 |69 | 3 | 2
Natimortos - touros | % Conf.: | Obs.	5.5 | 63 | 4
Natimortos - filhas | % Conf.: | Obs. | F	4.6 | 64 | 3 | 2

DEZEMBRO 2021 - CDCB - STA GENÔMICO

Estatura	Baixa	0.52	Alta
Caract. Leiteira	Grosseiro	1.05	Angulosa
Força	Frágil	-1.05	Forte
Profundidade Corporal	Raso	-0.83	Profundo
Largura de Garupa	Estreita	0.39	Larga
Ângulo da Garupa	Alta	1.44	Baixa
Pernas Traseiras V. Lateral	Retas	0.79	Curvas
Pernas Traseiras V. Tràs	Fechadas	-0.84	Paralelas
Ângulo do Casco	Baixo	-0.06	Alto
Escore de Pernas e Pés	Baixo	-0.12	Alto
Úbere Anterior, Inserção	Frouxo	1.53	Firme
Altura Úbere Posterior	Baixo	1.40	Alto
Largura Úbere Posterior	Estreito	0.54	Largo
Ligamento Central	Fraco	0.27	Forte
Profundidade de Úbere	Profundo	1.62	Raso
Coloc. Tetos Anteriores	Abertas	0.21	Fechadas
Tetos Post. Vista Lateral	Abertas	0.36	Fechadas
Comprimento de Tetos	Curtas	0.02	Compridas



Avó: S-S-I Jenn 8290 10625-ET

007H014494

Wizard

S-S-I LA CHARGE **WIZARD**-ET

CHARGE X FERDINAND X JENNINGS

Nascimento: 11/10/2017
Reg: H08403136176371

99% RHA-I | aAa: N/A | DMS: N/A
Beta-Casein: A2A2 | Kappa-Casein: BB
Beta-Lactoglobulin: AA
Haplótipos: HH1T HH2T HH3T HH4T HH5T HH6T

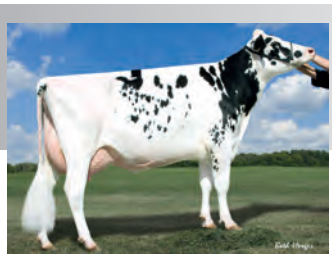

Bisavó Paterna: Larcrest Comet-ETS

Pai: Sandy-Valley Jedi Charge-ET
Mãe: S-S-I Ferdin 10625 11764-ET (VG-85-VG-MS)

Avô: De-Su Ferdinand 12489-ET (EX-90)
Avó: S-S-I Jenn 8290 10625-ET (VG-88-VG-MS)

Bisavô: De-Su Mgl Jennings 11400-ET (VG-88)
Bisavó: S-S-I Mcc Eden 8290-ET

CDCB - PRODUÇÃO (PTA)	
Leite (lbs) | % Conf.:	+229 | 81
Proteína (lbs) | %	+29 | +0.08
Gordura (lbs) | %	+27 | +0.06
Filhas | Rebanhos	0 | 0
Feed Saved | % Conf.:	-184 | 45

ÍNDICES	
GTPI ™	+2.471
Mérito Líquido (S)	+455
Mérito Pastejo (S)	+434
HHP (S)™	+642
DWP (S)	+393

CDCB - TIPO (PTA)	
Tipo | % Conf.:	+0.24 | 79
Filhas | Rebanhos	0 | 0
Composto Úbere	+1.21
Composto Corporal	+1.52
Composto P&P	-0.21

APTIDÃO	
Concepção do Touro | % Conf.: | Obs.	0 | 0 | 0
Células Somáticas | % Conf.:	2.66 | 78
Vida Produtiva | % Conf.:	+4.3 | 76
Índice de Prenhez das Filhas | % Conf.:	+1.9 | 76

FACILIDADE DE PARTO (PTA)	
Fácil Parto - touros | % Conf.: | Obs.	1.8 | 61 | 0
Fácil Parto - filhas | % Conf.: | Obs. | F	2.0 | 59 | 0 | 0
Natimortos - touros | % Conf.: | Obs.	5.5 | 57 | 0
Natimortos - filhas | % Conf.: | Obs. | F	5.7 | 57 | 0 | 0

DEZEMBRO 2021 - CDCB - STA GENÔMICO

Estatura	Baixa	0.27	Alta
Caract. Leiteira	Grosseiro	-1.93	Angulosa
Força	Frágil	0.98	Forte
Profundidade Corporal	Raso	-0.17	Profundo
Largura de Garupa	Estreita	-0.81	Larga
Ângulo da Garupa	Alta	-0.31	Baixa
Pernas Traseiras V. Lateral	Retas	-3.05	Curvas
Pernas Traseiras V. Tràs	Fechadas	0.02	Paralelas
Ângulo do Casco	Baixo	1.89	Alto
Escore de Pernas e Pés	Baixo	-0.12	Alto
Úbere Anterior, Inserção	Frouxo	2.32	Firme
Altura Úbere Posterior	Baixo	1.10	Alto
Largura Úbere Posterior	Estreito	0.41	Largo
Ligamento Central	Fraco	-0.25	Forte
Profundidade de Úbere	Profundo	2.37	Raso
Coloc. Tetos Anteriores	Abertas	-0.33	Fechadas
Tetos Post. Vista Lateral	Abertas	-0.82	Fechadas
Comprimento de Tetos	Curtas	0.11	Compridas



Bisavó: Fly-Higher Bolton Misha-ET

007H014301

Mendoza

FRAZZLED X DELTA X IOTA

Nascimento: 10/03/2017
Reg: H08403143241568

99% RHA-I | aAa: N/A | DMS: 234,345
Beta-Casein: A1A2 | Kappa-Casein: AE
Beta-Lactoglobulin: AA
Haplótipos: HH1T HH2T HH3T HH4T HH5T HH6T

GENESEE FRAZZLED **MENDOZA**-ET

Pai: Melarry Josuper Frazzled-ET
Mãe: Fly-Higher Delta Mojo-ET

Avô: Mr Mogul Delta 1427-ET
Avó: Fly-Higher Iota Mamy-ET (EX-90-EX-MS-DOM)

Bisavô: Regancrest Altaiota-ET (GM)
Bisavó: Fly-Higher Bolton Misha-ET (VG-88-EX-MS-DOM)



Irmã: Melarry Frazzled 10672-ET

CDCB - PRODUÇÃO (PTA)	
Leite (lbs) | % Conf.:	+1.420 | 82
Proteína (lbs) 1%	+47 | +0.01
Gordura (lbs) 1%	+80 | +0.09
Filhas | Rebanhos	0 | 0
Feed Saved | % Conf.:	+39 | 46

ÍNDICES	
GTPI ™	+2.568
Mérito Líquido (S)	+689
Mérito Pastejo (S)	+593
HHP (S) ™	+659
DWP (S)	+523

CDCB - TIPO (PTA)	
Tipo | % Conf.:	+1.00 | 80
Filhas | Rebanhos	0 | 0
Composto Úbere	+1.59
Composto Corporal	-0.24
Composto P&P	+0.31

APTIDÃO	
Concepção do Touro | % Conf.: | Obs.	0 | 0 | 0
Células Somáticas | % Conf.:	2.86 | 79
Vida Produtiva | % Conf.:	+3.3 | 78
Índice de Prenhez das Filhas | % Conf.:	-3.0 | 77

FACILIDADE DE PARTO (PTA)	
Fácil Parto - touros | % Conf.: | Obs.	2.6 | 63 | 0
Fácil Parto - filhas | % Conf.: | Obs. | F	2.6 | 62 | 0 | 0
Natimortos - touros | % Conf.: | Obs.	5.9 | 60 | 0
Natimortos - filhas | % Conf.: | Obs. | F	5.9 | 61 | 0 | 0

DEZEMBRO 2021 - CDCB - STA GENÔMICO

Estatura	Baixa	0.16	Alta
Caract. Leiteira	Grosseiro	0.80	Angulosa
Força	Fragil	0.05	Forte
Profundidade Corporal	Raso	0.02	Profundo
Largura de Garupa	Estreita	0.39	Larga
Ângulo da Garupa	Alta	-0.43	Baixa
Pernas Traseiras V. Lateral	Retas	0.08	Curvas
Pernas Traseiras V. Tràs	Fechado	-0.17	Paralelas
Ângulo do Casco	Baixo	0.95	Alto
Escore de Pernas e Pés	Baixo	0.42	Alto
Úbere Anterior, Inserção	Frouxo	1.67	Firme
Altura Úbere Posterior	Baixo	2.40	Alto
Largura Úbere Posterior	Estreito	1.89	Largo
Ligamento Central	Fraco	0.60	Forte
Profundidade de Úbere	Profundo	0.76	Raso
Coloc. Tetos Anteriores	Abertas	1.02	Fechadas
Tetos Post. Vista Lateral	Abertas	1.33	Fechadas
Comprimento de Tetos	Curtas	-1.12	Compridas



Blumenfeld Frazzld Fritz-ET

007H014855

Fritz

FRAZZLED X DETOUR X BALISTO

Nascimento: 22/07/2018
Reg: H08403151787846
Blumenfeld Holsteins LLC, Hawley, MN

99% RHA-I | aAa: 345 | DMS: 345
Beta-Casein: A2A2 | Kappa-Casein: AA
Beta-Lactoglobulin: AB
Haplótipos: HH1T HH2T HH3T HH4T HH5T HH6T

BLUMENFELD FRAZZLD **FRITZ**-ET

Pai: Melarry Josuper Frazzled-ET
Mãe: Blumenfeld Detour 5524-ET (VG-88-EX-MS)

Avô: Ronelee Midnight Detour-ET
Avó: Blumenfeld 121 Bali 4872-ET (VG-85-VG-MS)

Bisavô: De-Su 11236 Balisto-ET
Bisavó: Stockhaven Robust Gretta (GP-83-VG-MS)



Irmã: Pine-Tree 9839 Fraz 7613-ET

CDCB - PRODUÇÃO (PTA)	
Leite (lbs) | % Conf.:	+721 | 82
Proteína (lbs) 1%	+43 | +0.07
Gordura (lbs) 1%	+73 | +0.16
Filhas | Rebanhos	0 | 0
Feed Saved | % Conf.:	-103 | 44

ÍNDICES	
GTPI ™	+2.808
Mérito Líquido (S)	+789
Mérito Pastejo (S)	+723
HHP (S) ™	+882
DWP (S)	+694

CDCB - TIPO (PTA)	
Tipo | % Conf.:	+1.11 | 80
Filhas | Rebanhos	0 | 0
Composto Úbere	+1.77
Composto Corporal	+0.43
Composto P&P	+0.50

APTIDÃO	
Concepção do Touro | % Conf.: | Obs.	+0.0 | 97 | 8.495
Células Somáticas | % Conf.:	2.79 | 79
Vida Produtiva | % Conf.:	+5.8 | 77
Índice de Prenhez das Filhas | % Conf.:	+0.2 | 77

FACILIDADE DE PARTO (PTA)	
Fácil Parto - touros | % Conf.: | Obs.	1.7 | 96 | 1.400
Fácil Parto - filhas | % Conf.: | Obs. | F	2.6 | 70 | 0 | 0
Natimortos - touros | % Conf.: | Obs.	5.6 | 91 | 1.035
Natimortos - filhas | % Conf.: | Obs. | F	5.0 | 63 | 0 | 0

DEZEMBRO 2021 - CDCB - STA GENÔMICO

Estatura	Baixa	-0.36	Alta
Caract. Leiteira	Grosseiro	-1.11	Angulosa
Força	Fragil	-0.02	Forte
Profundidade Corporal	Raso	-0.86	Profundo
Largura de Garupa	Estreita	0.42	Larga
Ângulo da Garupa	Alta	-0.40	Baixa
Pernas Traseiras V. Lateral	Retas	-0.10	Curvas
Pernas Traseiras V. Tràs	Fechado	0.22	Paralelas
Ângulo do Casco	Baixo	0.60	Alto
Escore de Pernas e Pés	Baixo	0.42	Alto
Úbere Anterior, Inserção	Frouxo	2.35	Firme
Altura Úbere Posterior	Baixo	2.17	Alto
Largura Úbere Posterior	Estreito	1.40	Largo
Ligamento Central	Fraco	0.19	Forte
Profundidade de Úbere	Profundo	1.87	Raso
Coloc. Tetos Anteriores	Abertas	0.03	Fechadas
Tetos Post. Vista Lateral	Abertas	-0.24	Fechadas
Comprimento de Tetos	Curtas	-1.14	Compridas



007H013692

Nevin

HEISENBERG X KINGPIN X SUPERSIRE

Nascimento: 20/05/2016
Reg: H08403136807458

99% RHA-I | aAa: N/A | DMS: 126,561
Beta-Casein: A2A2 | Kappa-Casein: BB
Beta-Lactoglobulin: AB
Haplótipos: HH1T HH2T HH3T HH4T HH5T HH6T



Bisavó Paterna: Ronelee Outside Dabble-ET

Irmã: Ladys-Manor Heisen Okay

S-S-I HEISENBERG **NEVIN**-ET

Pai: Ocd Jabir Heisenberg-ET (EX-92)
Mãe: S-S-I Kngpn Millie 10972-ET (GP-81)

Avô: Kerndtway Kingpin-ET (EX-92)
Avó: S-S-I Sprsire Mabel 8828-ET (VG-85-VG-MS-DOM)

Bisavô: Seagull-Bay Supersire-ET (EX-90-GM)
Bisavó: S-S-I Snow Malena 7514-ET (GP-80-DOM)

CDCB - PRODUÇÃO (PTA)	
Leite (lbs) | % Conf.:	+706 | 83
Proteína (lbs) 1%	+40 | +0.06
Gordura (lbs) 1%	+66 | +0.14
Filhas | Rebanhos	0 | 0
Feed Saved | % Conf.:	-297 | 45

ÍNDICES	
GTPI ™	+2.649
Mérito Líquido (S)	+521
Mérito Pastejo (S)	+497
HHP (S)™	+749
DWP (S)	0

CDCB - TIPO (PTA)	
Tipo | % Conf.:	+1.49 | 80
Filhas | Rebanhos	0 | 0
Composto Úbere	+1.11
Composto Corporal	+1.93
Composto P&P	+0.47

APTIDÃO	
Concepção do Touro | % Conf.: | Obs.	0 | 0 | 0
Células Somáticas | % Conf.:	2.71 | 79
Vida Produtiva | % Conf.:	+2.0 | 78
Índice de Prenhez das Filhas | % Conf.:	+0.1 | 77

FACILIDADE DE PARTO (PTA)	
Fácil Parto - touros | % Conf.: | Obs.	2.1 | 71 | 11
Fácil Parto - filhas | % Conf.: | Obs. | F	1.9 | 69 | 0 | 0
Natimortos - touros | % Conf.: | Obs.	6.0 | 63 | 10
Natimortos - filhas | % Conf.: | Obs. | F	4.6 | 64 | 0 | 0

DEZEMBRO 2021 - CDCB - STA GENÔMICO

		-2 -1 0 1 2	
Estatura	Baixa		2.49 Alta
Caract. Leiteira	Grosseiro		0.59 Angulosa
Força	Frágil		1.94 Forte
Profundidade Corporal	Raso		1.62 Profundo
Largura de Garupa	Estreita		0.61 Larga
Ângulo da Garupa	Alta		0.14 Baixa
Pernas Traseiras V. Lateral	Retas		-0.10 Curvas
Pernas Traseiras V. Tràs	Fechadas		0.98 Paralelas
Ângulo do Casco	Baixo		0.78 Alto
Escore de Pernas e Pés	Baixo		0.97 Alto
Úbere Anterior, Inserção	Frouxo		1.61 Firme
Altura Úbere Posterior	Baixo		1.68 Alto
Largura Úbere Posterior	Estreito		2.14 Largo
Ligamento Central	Fraco		1.09 Forte
Profundidade de Úbere	Profundo		1.44 Raso
Coloc. Tetos Anteriores	Abertas		0.60 Fechadas
Tetos Post. Vista Lateral	Abertas		0.32 Fechadas
Comprimento de Tetos	Curtas		0.17 Compridas



007H013669

Finn

HEISENBERG X MONTROSS X SUPERSIRE

Nascimento: 02/04/2016
Reg: H08403136010786

99% RHA-I | aAa: N/A | DMS: 561,456
Beta-Casein: A2A2 | Kappa-Casein: N/A
Beta-Lactoglobulin: N/A
Haplótipos: HH1T HH2T HH3T HH4T HH5T HH6T

Irmã: Welcome Heisenberg Polo-ET

S-S-I SHI HEISENBERG **FINN**-ET

Pai: Ocd Jabir Heisenberg-ET (EX-92)
Mãe: S-S-I Mont 8828 10828-ET (VG-87-VG-MS-DOM)

Avô: Bacon-Hill Montross-ET (EX-92-GM)
Avó: S-S-I Sprsire Mabel 8828-ET (VG-85-VG-MS-DOM)

Bisavô: Seagull-Bay Supersire-ET (EX-90-GM)
Bisavó: S-S-I Snow Malena 7514-ET (GP-80-DOM)

CDCB - PRODUÇÃO (PTA)	
Leite (lbs) | % Conf.:	+1.337 | 83
Proteína (lbs) 1%	+49 | +0.03
Gordura (lbs) 1%	+76 | +0.08
Filhas | Rebanhos	0 | 0
Feed Saved | % Conf.:	-25 | 46

ÍNDICES	
GTPI ™	+2.584
Mérito Líquido (S)	+602
Mérito Pastejo (S)	+569
HHP (S)™	+607
DWP (S)	0

CDCB - TIPO (PTA)	
Tipo | % Conf.:	+0.60 | 81
Filhas | Rebanhos	0 | 0
Composto Úbere	+0.77
Composto Corporal	+0.34
Composto P&P	+0.06

APTIDÃO	
Concepção do Touro | % Conf.: | Obs.	0 | 0 | 0
Células Somáticas | % Conf.:	2.88 | 79
Vida Produtiva | % Conf.:	+1.6 | 78
Índice de Prenhez das Filhas | % Conf.:	-1.3 | 77

FACILIDADE DE PARTO (PTA)	
Fácil Parto - touros | % Conf.: | Obs.	2.6 | 70 | 1
Fácil Parto - filhas | % Conf.: | Obs. | F	1.8 | 69 | 1 | 1
Natimortos - touros | % Conf.: | Obs.	5.9 | 63 | 1
Natimortos - filhas | % Conf.: | Obs. | F	5.1 | 63 | 1 | 1

DEZEMBRO 2021 - CDCB - STA GENÔMICO

		-2 -1 0 1 2	
Estatura	Baixa		1.45 Alta
Caract. Leiteira	Grosseiro		1.68 Angulosa
Força	Frágil		0.96 Forte
Profundidade Corporal	Raso		1.17 Profundo
Largura de Garupa	Estreita		0.04 Larga
Ângulo da Garupa	Alta		0.19 Baixa
Pernas Traseiras V. Lateral	Retas		-0.53 Curvas
Pernas Traseiras V. Tràs	Fechadas		0.27 Paralelas
Ângulo do Casco	Baixo		0.29 Alto
Escore de Pernas e Pés	Baixo		0.41 Alto
Úbere Anterior, Inserção	Frouxo		0.23 Firme
Altura Úbere Posterior	Baixo		1.73 Alto
Largura Úbere Posterior	Estreito		2.38 Largo
Ligamento Central	Fraco		0.71 Forte
Profundidade de Úbere	Profundo		-0.04 Raso
Coloc. Tetos Anteriores	Abertas		0.23 Fechadas
Tetos Post. Vista Lateral	Abertas		0.41 Fechadas
Comprimento de Tetos	Curtas		-0.29 Compridas



007H013718

Riveting

HEISENBERG X SUPERSHOT X NUMERO UNO

Nascimento: 19/06/2016
Reg: H08403138037434

99% RHA-I | aAa: N/A | DMS: 561
Beta-Casein: A1A2 | Kappa-Casein: BB
Beta-Lactoglobulin: AA
Haplótipos: HH1T HH2T HH3T HH4T HH5T HH6T



Irmã: Ladys-Manor Heisen Okay

Bisavó: S-S-I Bookem Modesto7269-ET

S-S-I HEISENBERG **RIVETING**-ET

Pai: Ocd Jabir Heisenberg-ET (EX-92)
Mãe: S-S-I Suprst Molly 11247-ET

Avô: Cogent Supershot
Avó: S-S-I Uno Maryann 8526-ET (VG-87-EX-MS-DOM)

Bisavô: Amighetti Numero Uno-ET (GM)
Bisavó: S-S-I Bookem Modesto7269-ET (VG-87-VG-MS-DOM)

CDCB - PRODUÇÃO (PTA)	
Leite (lbs) | % Conf.:	-19 | 82
Proteína (lbs) | %	+26 | +0.09
Gordura (lbs) | %	+39 | +0.14
Filhas | Rebanhos	0 | 0
Feed Saved | % Conf.:	-7 | 46

ÍNDICES	
GTPI ™	+2.559
Mérito Líquido (S)	+515
Mérito Pastejo (S)	+575
HHP (S)™	+586
DWP (S)	0

CDCB - TIPO (PTA)	
Tipo | % Conf.:	+0.96 | 80
Filhas | Rebanhos	0 | 0
Composto Úbere	+1.02
Composto Corporal	+0.29
Composto P&P	+0.60

APTIDÃO	
Concepção do Touro | % Conf.: | Obs.	0 | 0 | 0
Células Somáticas | % Conf.:	2.90 | 78
Vida Produtiva | % Conf.:	+3.9 | 77
Índice de Prenhez das Filhas | % Conf.:	+3.8 | 77

FACILIDADE DE PARTO (PTA)	
Fácil Parto - touros | % Conf.: | Obs.	20. | 74 | 18
Fácil Parto - filhas | % Conf.: | Obs. | F	2.2 | 70 | 0 | 0
Natimortos - touros | % Conf.: | Obs.	6.0 | 63 | 18
Natimortos - filhas | % Conf.: | Obs. | F	6.4 | 63 | 0 | 0

DEZEMBRO 2021 - CDCB - STA GENÔMICO

		-2 -1 0 1 2	
Estatura	Baixa		-0.03 Alta
Caract. Leiteira	Grosseiro		0.08 Angulosa
Força	Frágil		0.47 Forte
Profundidade Corporal	Raso		0.24 Profundo
Largura de Garupa	Estreita		-0.16 Larga
Ângulo da Garupa	Alta		-1.44 Baixa
Pernas Traseiras V. Lateral	Retas		0.82 Curvas
Pernas Traseiras V. Tràs	Fechadas		0.75 Paralelas
Ângulo do Casco	Baixo		-0.13 Alto
Escore de Pernas e Pés	Baixo		0.57 Alto
Úbere Anterior, Inserção	Frouxo		1.75 Firme
Altura Úbere Posterior	Baixo		1.30 Alto
Largura Úbere Posterior	Estreito		1.02 Largo
Ligamento Central	Fraco		-0.10 Forte
Profundidade de Úbere	Profundo		0.80 Raso
Coloc. Tetos Anteriores	Abertas		0.28 Fechadas
Tetos Post. Vista Lateral	Abertas		-0.46 Fechadas
Comprimento de Tetos	Curtas		-0.75 Compridas



Avó Paterna: Ms Hue Tango 57644

007HO14461

Grandslam

FORTUNE X SILVER X MERIDIAN

Nascimento: 29/07/2017
Reg: HO8403140616359

99% RHA-I | aAa: N/A | DMS: 561
Beta-Casein: A1A2 | Kappa-Casein: AA
Beta-Lactoglobulin: AB
Haplótipos: HH1T HH2T HH3T HH4T HH5T HH6T

SANDY-VALLEY **GRANDSLAM**-ET



Irmã: Finger Fortune 5600-ET

Pai: Progenesis Fortune
Mãe: Sandy-Valley Glamourous-ET

Avô: Seagull-Bay Silver-ET
Avó: Sandy-Valley Mer Glamour-ET (EX-91-EX-MS-GMD-DOM)

Bisavô: Sully Hart Meridian-ET (GM)
Bisavó: Sandy-Valley Freddi Gift-ET (VG-86-VG-MS-GMD-DOM)

CDCB - PRODUÇÃO (PTA)	
Leite (lbs) | % Conf.:	+766 | 81
Proteína (lbs) 1%	+30 | +0.02
Gordura (lbs) 1%	+51 | +0.07
Filhas | Rebanhos	0 | 0
Feed Saved | % Conf.:	-181 | 44

ÍNDICES	
GTPI ™	+2.477
Mérito Líquido (S)	+444
Mérito Pastejo (S)	+427
HHP (S)™	+632
DWP (S)	+456

CDCB - TIPO (PTA)	
Tipo | % Conf.:	+0.69 | 80
Filhas | Rebanhos	0 | 0
Composto Úbere	+1.08
Composto Corporal	+1.06
Composto P&P	-0.93

APTIDÃO	
Concepção do Touro | % Conf.: | Obs.	0 | 0 | 0
Células Somáticas | % Conf.:	2.79 | 78
Vida Produtiva | % Conf.:	+1.9 | 77
Índice de Prenhez das Filhas | % Conf.:	+0.0 | 76

FACILIDADE DE PARTO (PTA)	
Fácil Parto - touros | % Conf.: | Obs.	2.3 | 70 | 1
Fácil Parto - filhas | % Conf.: | Obs. | F	1.5 | 70 | 0 | 0
Natimortos - touros | % Conf.: | Obs.	5.9 | 63 | 1
Natimortos - filhas | % Conf.: | Obs. | F	3.9 | 63 | 0 | 0

DEZEMBRO 2021 - CDCB - STA GENÔMICO

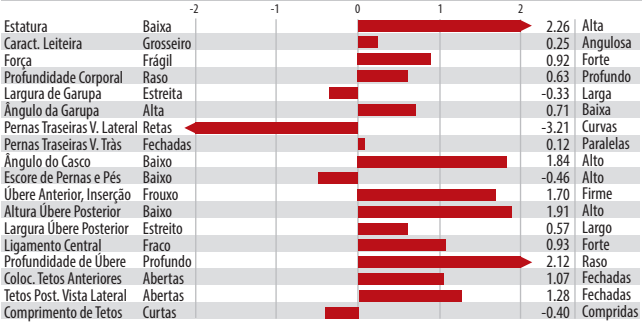

Estatura	Baixa	2.26	Alta
Caract. Leiteira	Grosseiro	0.25	Angulosa
Força	Frágil	0.92	Forte
Profundidade Corporal	Raso	0.63	Profundo
Largura de Garupa	Estreita	-0.33	Larga
Ângulo da Garupa	Alta	0.71	Baixa
Pernas Traseiras V. Lateral	Retas	-3.21	Curvas
Pernas Traseiras V. Tràs	Fechadas	0.12	Paralelas
Ângulo do Casco	Baixo	1.84	Alto
Escore de Pernas e Pés	Baixo	-0.46	Alto
Úbere Anterior, Inserção	Frouxo	1.70	Firme
Altura Úbere Posterior	Baixo	1.91	Alto
Largura Úbere Posterior	Estreito	0.57	Largo
Ligamento Central	Fraco	0.93	Forte
Profundidade de Úbere	Profundo	2.12	Raso
Coloc. Tetos Anteriores	Abertas	1.07	Fechadas
Tetos Post. Vista Lateral	Abertas	1.28	Fechadas
Comprimento de Tetos	Curtas	-0.40	Compridas



Avó: S-S-I Bookem Modesto7269-ET

007HO13520

Heath

HALBERT X MOONRAY X BOOKEM

Nascimento: 20/09/2015
Reg: HO8403133370878

99% RHA-I | aAa: N/A | DMS: 456,561
Beta-Casein: A1A2 | Kappa-Casein: N/A
Beta-Lactoglobulin: N/A
Haplótipos: HH1T HH2T HH3T HH4T HH5T HH6T

S-S-I HALBERT **HEATH**-ET



Bisavó: Roylane Shot Mindy 2079-ET

Pai: De-Su Halbert 12174-ET
Mãe: S-S-I Moonray Maura 9112-ET (GP-82-DOM)

Avô: De-Su Rb Moonray 11038-ET (VG-87)
Avó: S-S-I Bookem Modesto7269-ET (VG-87-VG-MS-DOM)

Bisavô: De-Su 521 Bookem-ET (EX-90-GM)
Bisavó: Roylane Shot Mindy 2079-ET (VG-86-VG-MS-DOM)

CDCB - PRODUÇÃO (PTA)	
Leite (lbs) | % Conf.:	+310 | 83
Proteína (lbs) 1%	+19 | +0.03
Gordura (lbs) 1%	+32 | +0.07
Filhas | Rebanhos	0 | 0
Feed Saved | % Conf.:	+39 | 44

ÍNDICES	
GTPI ™	+2.395
Mérito Líquido (S)	+431
Mérito Pastejo (S)	+492
HHP (S)™	+485
DWP (S)	0

CDCB - TIPO (PTA)	
Tipo | % Conf.:	-0.02 | 81
Filhas | Rebanhos	0 | 0
Composto Úbere	+0.29
Composto Corporal	-0.45
Composto P&P	-0.48

APTIDÃO	
Concepção do Touro | % Conf.: | Obs.	0 | 0 | 0
Células Somáticas | % Conf.:	2.95 | 79
Vida Produtiva | % Conf.:	+2.9 | 78
Índice de Prenhez das Filhas | % Conf.:	+3.4 | 78

FACILIDADE DE PARTO (PTA)	
Fácil Parto - touros | % Conf.: | Obs.	1.9 | 70 | 2
Fácil Parto - filhas | % Conf.: | Obs. | F	2.1 | 69 | 2 | 2
Natimortos - touros | % Conf.: | Obs.	6.7 | 64 | 1
Natimortos - filhas | % Conf.: | Obs. | F	5.1 | 64 | 1 | 1

DEZEMBRO 2021 - CDCB - STA GENÔMICO

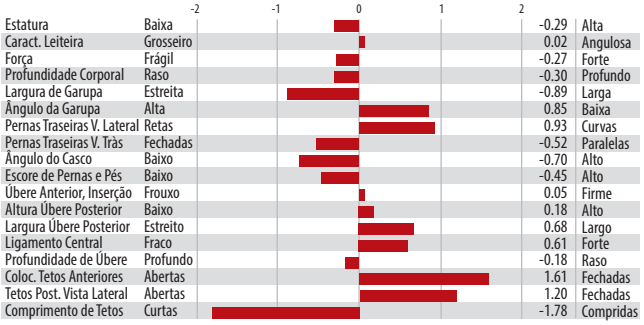

Estatura	Baixa	-0.29	Alta
Caract. Leiteira	Grosseiro	0.02	Angulosa
Força	Frágil	-0.27	Forte
Profundidade Corporal	Raso	-0.30	Profundo
Largura de Garupa	Estreita	-0.89	Larga
Ângulo da Garupa	Alta	0.85	Baixa
Pernas Traseiras V. Lateral	Retas	0.93	Curvas
Pernas Traseiras V. Tràs	Fechadas	-0.52	Paralelas
Ângulo do Casco	Baixo	-0.70	Alto
Escore de Pernas e Pés	Baixo	-0.45	Alto
Úbere Anterior, Inserção	Frouxo	0.05	Firme
Altura Úbere Posterior	Baixo	0.18	Alto
Largura Úbere Posterior	Estreito	0.68	Largo
Ligamento Central	Fraco	0.61	Forte
Profundidade de Úbere	Profundo	-0.18	Raso
Coloc. Tetos Anteriores	Abertas	1.61	Fechadas
Tetos Post. Vista Lateral	Abertas	1.20	Fechadas
Comprimento de Tetos	Curtas	-1.78	Compridas



Mãe: S-S-I Marty 10731 11645-ET

007HO14260

Tlc

HIPHOP X MARTY X MONTROSS

Nascimento: 25/05/2017
Reg: HO8403133120557

99% RHA-I | aAa: N/A | DMS: 561,456
Beta-Casein: A1A2 | Kappa-Casein: AB
Beta-Lactoglobulin: AA
Haplótipos: HH1T HH2T HH3T HH4T HH5T HH6T

S-S-I BG HIPHOP **TLC**-ET



Irmã: West Wing Hiphop 2065-Grade

Pai: Aot Hiphop-ET
Mãe: S-S-I Marty 10731 11645-ET (VG-86-VG-MS)

Avô: Pen-Col Marty-ET (VG-88-GM)
Avó: S-S-I Mont 8646 10731-ET (VG-85-VG-MS)

Bisavô: Bacon-Hill Montross-ET (EX-92-GM)
Bisavó: S-S-I Ocosmo Kalisa 8646-ET (VG-88-VG-MS-DOM)

CDCB - PRODUÇÃO (PTA)	
Leite (lbs) | % Conf.:	+1.160 | 82
Proteína (lbs) | %	+45 | +0.03
Gordura (lbs) | %	+61 | +0.06
Filhas | Rebanhos	0 | 0
Feed Saved | % Conf.:	-90 | 46

ÍNDICES	
GTPI ™	+2.631
Mérito Líquido (S)	+614
Mérito Pastejo (S)	+595
HHP (S)™	+695
DWP (S)	+459

CDCB - TIPO (PTA)	
Tipo | % Conf.:	+0.84 | 81
Filhas | Rebanhos	0 | 0
Composto Úbere	+1.24
Composto Corporal	+0.50
Composto P&P	-0.19

APTIDÃO	
Concepção do Touro | % Conf.: | Obs.	0 | 0 | 0
Células Somáticas | % Conf.:	2.96 | 79
Vida Produtiva | % Conf.:	+2.8 | 78
Índice de Prenhez das Filhas | % Conf.:	+0.3 | 77

FACILIDADE DE PARTO (PTA)	
Fácil Parto - touros | % Conf.: | Obs.	1.8 | 63 | 0
Fácil Parto - filhas | % Conf.: | Obs. | F	1.7 | 61 | 0 | 0
Natimortos - touros | % Conf.: | Obs.	5.9 | 60 | 0
Natimortos - filhas | % Conf.: | Obs. | F	4.6 | 60 | 0 | 0

DEZEMBRO 2021 - CDCB - STA GENÔMICO

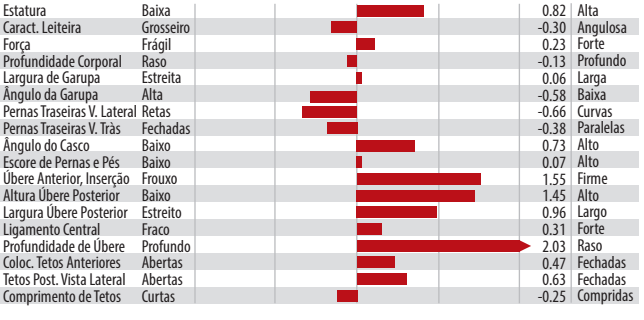

Estatura	Baixa	0.82	Alta
Caract. Leiteira	Grosseiro	-0.30	Angulosa
Força	Frágil	0.23	Forte
Profundidade Corporal	Raso	-0.13	Profundo
Largura de Garupa	Estreita	0.06	Larga
Ângulo da Garupa	Alta	-0.58	Baixa
Pernas Traseiras V. Lateral	Retas	-0.66	Curvas
Pernas Traseiras V. Tràs	Fechadas	-0.38	Paralelas
Ângulo do Casco	Baixo	0.73	Alto
Escore de Pernas e Pés	Baixo	0.07	Alto
Úbere Anterior, Inserção	Frouxo	1.55	Firme
Altura Úbere Posterior	Baixo	1.45	Alto
Largura Úbere Posterior	Estreito	0.96	Largo
Ligamento Central	Fraco	0.31	Forte
Profundidade de Úbere	Profundo	2.03	Raso
Coloc. Tetos Anteriores	Abertas	0.47	Fechadas
Tetos Post. Vista Lateral	Abertas	0.63	Fechadas
Comprimento de Tetos	Curtas	-0.25	Compridas



Mãe: S-S-I Yodr Melodie 10973-ET

007H014114

Splendid

IRONMAN X YODER X SUPERSIRE

Nascimento: 09/02/2017
Reg: H08403136176224

99% RHA-I | aAa: N/A | DMS: 345,135
Beta-Casein: A2A2 | Kappa-Casein: AB
Beta-Lactoglobulin: AB
Haplótipos: HH1T HH2T HH3T HH4T HH5T HH6T

S-S-I LA IRONMN **SPLENDID**-ET



Avó: S-S-I Suprsire Miri 8679-ET

Pai: S-S-I Damaris Ironman-ET
Mãe: S-S-I Yodr Melodie 10973-ET (VG-88-EX-MS-DOM)

Avô: Woodcrest Mogul Yoder-ET (EX-90-GM)
Avó: S-S-I Suprsire Miri 8679-ET (EX-90-EX-MS-GMD-DOM)

Bisavô: Seagull-Bay Supersire-ET (EX-90-GM)
Bisavó: S-S-I Bookem Modesto7269-ET (VG-87-VG-MS-DOM)

CDCB - PRODUÇÃO (PTA)	
Leite (lbs) | % Conf.:	-38 | 83
Proteína (lbs) 1%	+10 | +0.04
Gordura (lbs) 1%	+46 | +0.17
Filhas | Rebanhos	0 | 0
Feed Saved | % Conf.:	+31 | 47

ÍNDICES	
GTPI ™	+2.479
Mérito Líquido (S)	+514
Mérito Pastejo (S)	+484
HHP (S) ™	+581
DWP (S)	+516

CDCB - TIPO (PTA)	
Tipo | % Conf.:	+0.84 | 82
Filhas | Rebanhos	0 | 0
Composto Úbere	+0.70
Composto Corporal	+0.56
Composto P&P	+0.80

APTIDÃO	
Concepção do Touro | % Conf.: | Obs.	0 | 0 | 0
Células Somáticas | % Conf.:	2.75 | 80
Vida Produtiva | % Conf.:	+4.4 | 79
Índice de Prenhez das Filhas | % Conf.:	+1.1 | 79

FACILIDADE DE PARTO (PTA)	
Fácil Parto - touros | % Conf.: | Obs.	2.1 | 70 | 0
Fácil Parto - filhas | % Conf.: | Obs. | F	2.1 | 69 | 1 | 1
Natimortos - touros | % Conf.: | Obs.	5.5 | 63 | 0
Natimortos - filhas | % Conf.: | Obs. | F	5.7 | 63 | 1 | 1

DEZEMBRO 2021 - CDCB - STA GENÔMICO

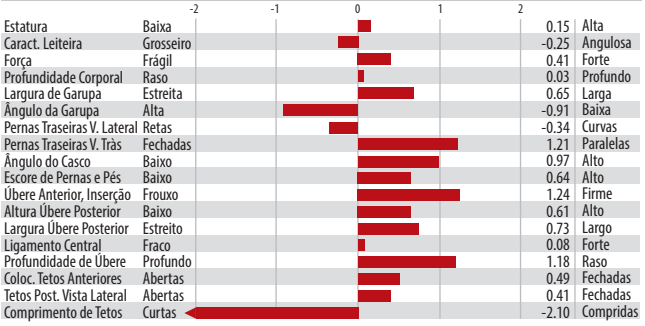

Estatura	Baixa	0.15	Alta
Caract. Leiteira	Grosseiro	-0.25	Angulosa
Força	Frágil	0.41	Forte
Profundidade Corporal	Raso	0.03	Profundo
Largura de Garupa	Estreita	0.65	Larga
Ângulo da Garupa	Alta	-0.91	Baixa
Pernas Traseiras V. Lateral	Retas	-0.34	Curvas
Pernas Traseiras V. Tràs	Fechadas	1.21	Paralelas
Ângulo do Casco	Baixo	0.97	Alto
Escore de Pernas e Pés	Baixo	0.64	Alto
Úbere Anterior, Inserção	Frouxo	1.24	Firme
Altura Úbere Posterior	Baixo	0.61	Alto
Largura Úbere Posterior	Estreito	0.73	Largo
Ligamento Central	Fraco	0.08	Forte
Profundidade de Úbere	Profundo	1.18	Raso
Coloc. Tetos Anteriores	Abertas	0.49	Fechadas
Tetos Post. Vista Lateral	Abertas	0.41	Fechadas
Comprimento de Tetos	Curtas	-2.10	Compridas



Irmã: Plain-Knoll Jaguar 1565

007H014224

Jumbo

JAGUAR X DELTA X EPIC

Nascimento: 09/05/2017
Reg: H08403143325581

99% RHA-I | aAa: N/A | DMS: 234,123
Beta-Casein: A2A2 | Kappa-Casein: AA
Beta-Lactoglobulin: AA
Haplótipos: HH1T HH2T HH3T HH4T HH5T HH6T

S-S-I BR JAGUAR **JUMBO**-ET

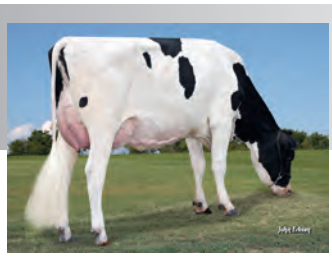

Avó Paterna: Plain-Knoll Mogul Mariah

Pai: Plain-Knoll S-S-I Jaguar-ET
Mãe: Miss Pressley Perfect-TW

Avô: Mr Mogul Delta 1427-ET
Avó: Hos-Cot Epic Pressley-ET (VG-85-VG-MS-DOM)

Bisavô: Generations Epic (EX-94-GM)
Bisavó: Welcome Man-O-Man Payout-ET (VG-87-VG-MS)

CDCB - PRODUÇÃO (PTA)	
Leite (lbs) | % Conf.:	+967 | 82
Proteína (lbs) 1%	+35 | +0.02
Gordura (lbs) 1%	+27 | -0.03
Filhas | Rebanhos	0 | 0
Feed Saved | % Conf.:	-104 | 46

ÍNDICES	
GTPI ™	+2.367
Mérito Líquido (S)	+378
Mérito Pastejo (S)	+289
HHP (S) ™	+407
DWP (S)	+293

CDCB - TIPO (PTA)	
Tipo | % Conf.:	+0.82 | 81
Filhas | Rebanhos	0 | 0
Composto Úbere	+1.25
Composto Corporal	+0.57
Composto P&P	+0.36

APTIDÃO	
Concepção do Touro | % Conf.: | Obs.	0 | 0 | 0
Células Somáticas | % Conf.:	2.83 | 79
Vida Produtiva | % Conf.:	+3.0 | 78
Índice de Prenhez das Filhas | % Conf.:	-1.7 | 77

FACILIDADE DE PARTO (PTA)	
Fácil Parto - touros | % Conf.: | Obs.	1.9 | 64 | 0
Fácil Parto - filhas | % Conf.: | Obs. | F	1.9 | 62 | 0 | 0
Natimortos - touros | % Conf.: | Obs.	6.0 | 61 | 0
Natimortos - filhas | % Conf.: | Obs. | F	4.9 | 60 | 0 | 0

DEZEMBRO 2021 - CDCB - STA GENÔMICO

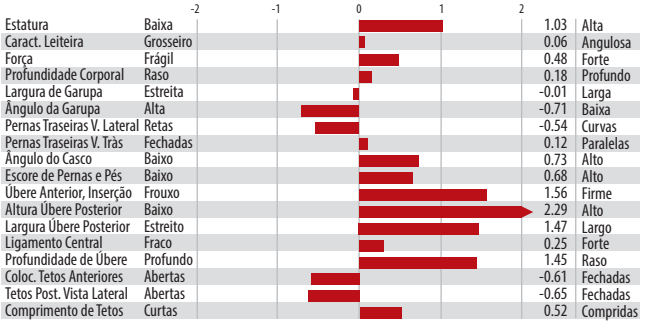

Estatura	Baixa	1.03	Alta
Caract. Leiteira	Grosseiro	0.06	Angulosa
Força	Frágil	0.48	Forte
Profundidade Corporal	Raso	0.18	Profundo
Largura de Garupa	Estreita	-0.01	Larga
Ângulo da Garupa	Alta	-0.71	Baixa
Pernas Traseiras V. Lateral	Retas	-0.54	Curvas
Pernas Traseiras V. Tràs	Fechadas	0.12	Paralelas
Ângulo do Casco	Baixo	0.73	Alto
Escore de Pernas e Pés	Baixo	0.68	Alto
Úbere Anterior, Inserção	Frouxo	1.56	Firme
Altura Úbere Posterior	Baixo	2.29	Alto
Largura Úbere Posterior	Estreito	1.47	Largo
Ligamento Central	Fraco	0.25	Forte
Profundidade de Úbere	Profundo	1.45	Raso
Coloc. Tetos Anteriores	Abertas	-0.61	Fechadas
Tetos Post. Vista Lateral	Abertas	-0.65	Fechadas
Comprimento de Tetos	Curtas	0.52	Compridas

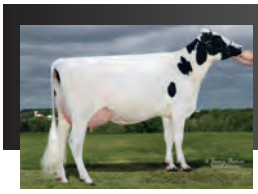

Avó: S-S-I Mogul Osanna 7950-ET

007H013522

Mailman

MOTEGA X PARTYROCK X MOGUL

Nascimento: 24/09/2015
Reg: H08403133370975

99% RHA-I | aAa: N/A | DMS: 456,561
Beta-Casein: N/A | Kappa-Casein: N/A
Beta-Lactoglobulin: N/A
Haplótipos: HH1T HH2T HH3T HH4T HH5T HH6T

S-S-I MOTEGA **MAILMAN**-ET



Bisavó: Our-Favorite Okiilanee-ET

Pai: De-Su Motega 12089-ET
Mãe: S-S-I Party 7950 10375-ET (GP-80-DOM)

Avô: S-S-I Maurice Partyrock-ET (VG-87)
Avó: S-S-I Mogul Osanna 7950-ET (VG-85-VG-MS-DOM)

Bisavô: Mountfield Ssi Dcy Mogul-ET (EX-93-GM)
Bisavó: Our-Favorite Okiilanee-ET (VG-88-EX-MS)

CDCB - PRODUÇÃO (PTA)	
Leite (lbs) | % Conf.:	+1.354 | 82
Proteína (lbs) | %	+37 | -0.02
Gordura (lbs) | %	+6 | -0.16
Filhas | Rebanhos	0 | 0
Feed Saved | % Conf.:	+238 | 44

ÍNDICES	
GTPI ™	+2.336
Mérito Líquido (S)	+476
Mérito Pastejo (S)	+435
HHP (S) ™	+465
DWP (S)	0

CDCB - TIPO (PTA)	
Tipo | % Conf.:	-0.64 | 81
Filhas | Rebanhos	0 | 0
Composto Úbere	+1.09
Composto Corporal	-1.54
Composto P&P	+0.20

APTIDÃO	
Concepção do Touro | % Conf.: | Obs.	0 | 0 | 0
Células Somáticas | % Conf.:	2.85 | 79
Vida Produtiva | % Conf.:	+4.1 | 78
Índice de Prenhez das Filhas | % Conf.:	-0.2 | 77

FACILIDADE DE PARTO (PTA)	
Fácil Parto - touros | % Conf.: | Obs.	1.7 | 70 | 1
Fácil Parto - filhas | % Conf.: | Obs. | F	1.9 | 70 | 0 | 0
Natimortos - touros | % Conf.: | Obs.	6.8 | 63 | 1
Natimortos - filhas | % Conf.: | Obs. | F	5.3 | 64 | 0 | 0

DEZEMBRO 2021 - CDCB - STA GENÔMICO

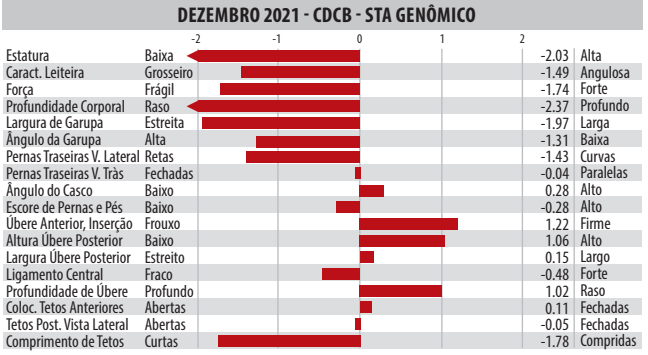

Estatura	Baixa	-2.03	Alta
Caract. Leiteira	Grosseiro	-1.49	Angulosa
Força	Frágil	-1.74	Forte
Profundidade Corporal	Raso	-2.37	Profundo
Largura de Garupa	Estreita	-1.97	Larga
Ângulo da Garupa	Alta	-1.31	Baixa
Pernas Traseiras V. Lateral	Retas	-1.43	Curvas
Pernas Traseiras V. Tràs	Fechadas	-0.04	Paralelas
Ângulo do Casco	Baixo	0.28	Alto
Escore de Pernas e Pés	Baixo	-0.28	Alto
Úbere Anterior, Inserção	Frouxo	1.22	Firme
Altura Úbere Posterior	Baixo	1.06	Alto
Largura Úbere Posterior	Estreito	0.15	Largo
Ligamento Central	Fraco	-0.48	Forte
Profundidade de Úbere	Profundo	1.02	Raso
Coloc. Tetos Anteriores	Abertas	0.11	Fechadas
Tetos Post. Vista Lateral	Abertas	-0.05	Fechadas
Comprimento de Tetos	Curtas	-1.78	Compridas



007H014903

Davos

HUEY X DAMIEN X RUBICON

Nascimento: 25/10/2018
Reg: H08403202794451
Select Sires Inc., Plain City, OH

98% RHA-I | aAa: 435 | DMS: 345,456
Beta-Casein: A2A2 | Kappa-Casein: AA
Beta-Lactoglobulin: AB
Haplótipos: HH1T HH2T HH3T HH4T HH5T HH6T

S-S-I HUEY **DAVOS**-ET

Mãe: Aardema-TW Limitless-ET

Pai: T-Spruce Frazzled Huey-ET
Mãe: Aardema-TW Limitless-ET (GP-82-VG-MS)

Avô: Brandvale Stoic Damien-ET
Avó: Aardema Rubicon 17802-ET (GP-83-VG-MS)

Bisavô: Edg Rubicon-ET
Bisavó: Aardema Dean 3208 (VG-86-VG-MS)



Irmã: S-S-I Huey 8229 10073-ET

CDCB - PRODUÇÃO (PTA)	
Leite (lbs) | % Conf.:	+552 | 81
Proteína (lbs) 1%	+31 | +0.05
Gordura (lbs) 1%	+53 | +0.11
Filhas | Rebanhos	0 | 0
Feed Saved | % Conf.:	+145 | 44

ÍNDICES	
GTPI ™	+2.687
Mérito Líquido (S)	+727
Mérito Pastejo (S)	+684
HHP (S) ™	+792
DWP (S)	+706

CDCB - TIPO (PTA)	
Tipo | % Conf.:	+0.96 | 80
Filhas | Rebanhos	0 | 0
Composto Úbere	+1.95
Composto Corporal	-0.15
Composto P&P	+0.62

APTIDÃO	
Concepção do Touro | % Conf.: | Obs.	+0.1 | 94 | 4.457
Células Somáticas | % Conf.:	2.70 | 78
Vida Produtiva | % Conf.:	+5.7 | 76
Índice de Prenhez das Filhas | % Conf.:	+0.6 | 76

FACILIDADE DE PARTO (PTA)	
Fácil Parto - touros | % Conf.: | Obs.	2.1 | 96 | 1.305
Fácil Parto - filhas | % Conf.: | Obs. | F	2.6 | 70 | 0 | 0
Natimortos - touros | % Conf.: | Obs.	4.8 | 92 | 1.170
Natimortos - filhas | % Conf.: | Obs. | F	5.2 | 64 | 0 | 0

DEZEMBRO 2021 - CDCB - STA GENÔMICO

Estatura	Baixa	-0.52	Alta
Caract. Leiteira	Grosseiro	-0.46	Angulosa
Força	Fragil	-0.21	Forte
Profundidade Corporal	Raso	-0.59	Profundo
Largura de Garupa	Estreita	-0.30	Larga
Ângulo da Garupa	Alta	-1.13	Baixa
Pernas Traseiras V. Lateral	Retas	0.30	Curvas
Pernas Traseiras V. Tràs	Fechado	0.46	Paralelas
Ângulo do Casco	Baixo	0.41	Alto
Escore de Pernas e Pés	Baixo	0.47	Alto
Úbere Anterior, Inserção	Frouxo	2.36	Firme
Altura Úbere Posterior	Baixo	2.16	Alto
Largura Úbere Posterior	Estreito	0.91	Largo
Ligamento Central	Fraco	1.02	Forte
Profundidade de Úbere	Profundo	2.01	Raso
Coloc. Tetos Anteriores	Abertas	1.46	Fechadas
Tetos Post. Vista Lateral	Abertas	1.24	Fechadas
Comprimento de Tetos	Curtas	-1.08	Compridas



007H015198

Jimbo

HUEY X JEDI X COMMANDER

Nascimento: 06/12/2018
Reg: H08403201118925
Pen-Col Farms & Hembury Farms LLC, Millville, PA

99% RHA-I | aAa: 423 | DMS: 345,456
Beta-Casein: A2A2 | Kappa-Casein: AA
Beta-Lactoglobulin: AA
Haplótipos: HH1T HH2T HH3T HH4T HH5T HH6T

CHERRYPENCOL **JIMBO**-ET

Cherrypencol Jimbo-ET

Pai: T-Spruce Frazzled Huey-ET
Mãe: Cherry-Acres Jedi Lauri-ET (VG-85-VG-MS)

Avô: S-S-I Montross Jedi-ET (EX-93-GM)
Avó: Ms Tcf Cherry-Acres Lori-ET (VG-87-VG-MS-DOM)

Bisavô: Larcrest Commander-ET
Bisavó: Tiger-Lily Uno Leah-ET (VG-87-VG-MS)



Mãe: Cherry-Acres Jedi Lauri-ET

CDCB - PRODUÇÃO (PTA)	
Leite (lbs) | % Conf.:	+872 | 82
Proteína (lbs) 1%	+43 | +0.06
Gordura (lbs) 1%	+56 | +0.08
Filhas | Rebanhos	0 | 0
Feed Saved | % Conf.:	+325 | 44

ÍNDICES	
GTPI ™	+2.723
Mérito Líquido (S)	+889
Mérito Pastejo (S)	+842
HHP (S) ™	+908
DWP (S)	+975

CDCB - TIPO (PTA)	
Tipo | % Conf.:	+0.18 | 80
Filhas | Rebanhos	0 | 0
Composto Úbere	+1.00
Composto Corporal	-1.30
Composto P&P	-0.23

APTIDÃO	
Concepção do Touro | % Conf.: | Obs.	-0.7 | 92 | 3.134
Células Somáticas | % Conf.:	2.64 | 79
Vida Produtiva | % Conf.:	+6.3 | 76
Índice de Prenhez das Filhas | % Conf.:	+0.3 | 76

FACILIDADE DE PARTO (PTA)	
Fácil Parto - touros | % Conf.: | Obs.	1.8 | 95 | 1.002
Fácil Parto - filhas | % Conf.: | Obs. | F	1.3 | 70 | 0 | 0
Natimortos - touros | % Conf.: | Obs.	4.8 | 88 | 622
Natimortos - filhas | % Conf.: | Obs. | F	3.4 | 64 | 0 | 0

DEZEMBRO 2021 - CDCB - STA GENÔMICO

Estatura	Baixa	-0.88	Alta
Caract. Leiteira	Grosseiro	-0.55	Angulosa
Força	Fragil	-1.33	Forte
Profundidade Corporal	Raso	-1.57	Profundo
Largura de Garupa	Estreita	-1.58	Larga
Ângulo da Garupa	Alta	0.13	Baixa
Pernas Traseiras V. Lateral	Retas	-1.64	Curvas
Pernas Traseiras V. Tràs	Fechado	-0.58	Paralelas
Ângulo do Casco	Baixo	-0.04	Alto
Escore de Pernas e Pés	Baixo	-0.30	Alto
Úbere Anterior, Inserção	Frouxo	0.91	Firme
Altura Úbere Posterior	Baixo	1.54	Alto
Largura Úbere Posterior	Estreito	0.35	Largo
Ligamento Central	Fraco	0.02	Forte
Profundidade de Úbere	Profundo	0.80	Raso
Coloc. Tetos Anteriores	Abertas	-0.33	Fechadas
Tetos Post. Vista Lateral	Abertas	-0.28	Fechadas
Comprimento de Tetos	Curtas	-0.34	Compridas



Bisavó: S-S-I Ocosmo Miki 8654-ET

007H014643

Melton

HODEDOE X MODESTY X YODER

Nascimento: 07/04/2018
Reg: H08403150899344

99% RHA-I | aAa: N/A | DMS: N/A
Beta-Casein: A1A1 | Kappa-Casein: BB
Beta-Lactoglobulin: AB
Haplótipos: HH1T HH2T HH3T HH4T HH5T HH6T

BERRYRIDGE SSI **MELTON**-ET

Pai: Cookiecutter Jdi Hodedoe-ET
Mãe: S-S-I Br 11039 2877-ET (VG-87-VG-MS)

Avô: Bacon-Hill Pety Modesty-ET (VG-86-GM)
Avó: Ssi Yoder 8654 N517-ET

Bisavô: Woodcrest Mogul Yoder-ET (EX-90-GM)
Bisavó: S-S-I Ocosmo Miki 8654-ET (VG-85-VG-MS)



Irmã: Welcome Hodedoe Tianna-ET

CDCB - PRODUÇÃO (PTA)	
Leite (lbs) | % Conf.:	+569 | 82
Proteína (lbs) 1%	+43 | +0.09
Gordura (lbs) 1%	+58 | +0.13
Filhas | Rebanhos	0 | 0
Feed Saved | % Conf.:	-56 | 46

ÍNDICES	
GTPI TM	+2.730
Mérito Líquido (S)	+723
Mérito Pastejo (S)	+709
HHP (S) TM	+860
DWP (S)	+726

CDCB - TIPO (PTA)	
Tipo | % Conf.:	+0.95 | 81
Filhas | Rebanhos	0 | 0
Composto Úbere	+1.29
Composto Corporal	+0.06
Composto P&P	+0.14

APTIDÃO	
Concepção do Touro | % Conf.: | Obs.	0 | 0 | 0
Células Somáticas | % Conf.:	2.84 | 79
Vida Produtiva | % Conf.:	+4.8 | 77
Índice de Prenhez das Filhas | % Conf.:	+1.6 | 77

FACILIDADE DE PARTO (PTA)	
Fácil Parto - touros | % Conf.: | Obs.	1.7 | 63 | 0
Fácil Parto - filhas | % Conf.: | Obs. | F	2.1 | 61 | 0 | 0
Natimortos - touros | % Conf.: | Obs.	4.8 | 59 | 0
Natimortos - filhas | % Conf.: | Obs. | F	5.2 | 59 | 0 | 0

DEZEMBRO 2021 - CDCB - STA GENÔMICO

Estatura	Baixa	0.75	Alta
Caract. Leiteira	Grosseiro	0.25	Angulosa
Força	Fragil	0.08	Forte
Profundidade Corporal	Raso	0.00	Profundo
Largura de Garupa	Estreita	-0.29	Larga
Ângulo da Garupa	Alta	-0.41	Baixa
Pernas Traseiras V. Lateral	Retas	-0.07	Curvas
Pernas Traseiras V. Tràs	Fechado	0.10	Paralelas
Ângulo do Casco	Baixo	0.10	Alto
Escore de Pernas e Pés	Baixo	0.35	Alto
Úbere Anterior, Inserção	Frouxo	1.98	Firme
Altura Úbere Posterior	Baixo	1.60	Alto
Largura Úbere Posterior	Estreito	0.86	Largo
Ligamento Central	Fraco	0.18	Forte
Profundidade de Úbere	Profundo	1.85	Raso
Coloc. Tetos Anteriores	Abertas	0.69	Fechadas
Tetos Post. Vista Lateral	Abertas	0.56	Fechadas
Comprimento de Tetos	Curtas	-0.50	Compridas

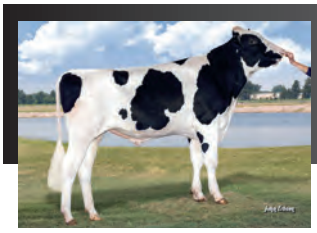

Ocd Hotjob Talon-ET

007H015457

Talon

HOTJOB X PINNACLE X DENVER

Nascimento: 15/10/2019
Reg: H08403206350171
Oakfield Corners Dairy, Oakfield, NY

99% RHA-I | aAa: 423 | DMS: N/A
Beta-Casein: A2A2 | Kappa-Casein: AA
Beta-Lactoglobulin: AB
Haplótipos: HH1T HH2T HH3T HH4T HH5T HH6T

OCD HOTJOB **TALON**-ET

Pai: Peak Altahotjob-ET
Mãe: Ocd Pinnacl Tabora 45016-ET (GP-83)

Avô: S-S-I Modesty Pinnacle-ET
Avó: Ocd Denver Tabora 34751-ET (VG-85-VG-MS)

Bisavô: Mr Mogul Denver 1426-ET
Bisavó: Ocd Tango Tabora-ET (GP-83-VG-MS)



Avó Paterna: T-Spruce Josette-ET

CDCB - PRODUÇÃO (PTA)	
Leite (lbs) | % Conf.:	+814 | 81
Proteína (lbs) 1%	+44 | +0.06
Gordura (lbs) 1%	+70 | +0.13
Filhas | Rebanhos	0 | 0
Feed Saved | % Conf.:	-16 | 43

ÍNDICES	
GTPI TM	+2.862
Mérito Líquido (S)	+741
Mérito Pastejo (S)	+735
HHP (S) TM	+838
DWP (S)	+802

CDCB - TIPO (PTA)	
Tipo | % Conf.:	+1.90 | 79
Filhas | Rebanhos	0 | 0
Composto Úbere	+2.51
Composto Corporal	+0.71
Composto P&P	+1.18

APTIDÃO	
Concepção do Touro | % Conf.: | Obs.	+1.4 | 89 | 2.076
Células Somáticas | % Conf.:	2.79 | 77
Vida Produtiva | % Conf.:	+4.0 | 75
Índice de Prenhez das Filhas | % Conf.:	+1.0 | 74

FACILIDADE DE PARTO (PTA)	
Fácil Parto - touros | % Conf.: | Obs.	2.0 | 73 | 15
Fácil Parto - filhas | % Conf.: | Obs. | F	2.1 | 70 | 0 | 0
Natimortos - touros | % Conf.: | Obs.	5.9 | 63 | 15
Natimortos - filhas | % Conf.: | Obs. | F	5.6 | 63 | 0 | 0

DEZEMBRO 2021 - CDCB - STA GENÔMICO

Estatura	Baixa	1.63	Alta
Caract. Leiteira	Grosseiro	0.89	Angulosa
Força	Fragil	0.83	Forte
Profundidade Corporal	Raso	0.57	Profundo
Largura de Garupa	Estreita	0.62	Larga
Ângulo da Garupa	Alta	-0.21	Baixa
Pernas Traseiras V. Lateral	Retas	-0.88	Curvas
Pernas Traseiras V. Tràs	Fechado	1.60	Paralelas
Ângulo do Casco	Baixo	1.87	Alto
Escore de Pernas e Pés	Baixo	1.38	Alto
Úbere Anterior, Inserção	Frouxo	2.89	Firme
Altura Úbere Posterior	Baixo	3.24	Alto
Largura Úbere Posterior	Estreito	2.98	Largo
Ligamento Central	Fraco	1.63	Forte
Profundidade de Úbere	Profundo	2.44	Raso
Coloc. Tetos Anteriores	Abertas	1.68	Fechadas
Tetos Post. Vista Lateral	Abertas	1.90	Fechadas
Comprimento de Tetos	Curtas	-0.22	Compridas

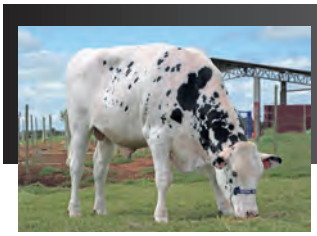

S-S-I Humblenkind Didi-ET

009H014753

Didi

HUMBLENKIND X JEDI X JACEY

Nascimento: 20/05/2018
Reg: H08403151589029
Select Sires Inc., Plain City, OH

99% RHA-I | aAa: N/A | DMS: N/A
Beta-Casein: A2A2 | Kappa-Casein: AB
Beta-Lactoglobulin: BB
Haplótipos: HH1T HH2T HH3T HH4T HH5T HH6T

S-S-I HUMBLENKIND **DIDI**-ET

Pai: Cookiecutter Humblenkind-ET (VG-87)
Mãe: S-S-I Jedi Mabel 7275-ET (VG-85)

Avô: S-S-I Montross Jedi-ET (EX-93-GM)
Avó: Genesee Jacey Mabel-ET (VG-88-VG-MS)

Bisavô: Coyne-Farms Jacey Cri-ET
Bisavó: Genesee-Hill Snw Miggins-ET (GP-84)



Mãe: S-S-I Jedi Mabel 7275-ET

CDCB - PRODUÇÃO (PTA)	
Leite (lbs) | % Conf.:	+1.606 | 81
Proteína (lbs) 1%	+51 | +0.00
Gordura (lbs) 1%	+40 | -0.07
Filhas | Rebanhos	0 | 0
Feed Saved | % Conf.:	-79 | 45

ÍNDICES	
GTPI™	+2.623
Mérito Líquido (S)	+610
Mérito Pastejo (S)	+560
HHP (S)™	+729
DWP (S)	+705

CDCB - TIPO (PTA)	
Tipo | % Conf.:	+1.17 | 79
Filhas | Rebanhos	0 | 0
Composto Úbere	+1.23
Composto Corporal	+0.32
Composto P&P	+0.52

APTIDÃO	
Concepção do Touro | % Conf.: | Obs.	0 | 0 | 0
Células Somáticas | % Conf.:	3.01 | 77
Vida Produtiva | % Conf.:	+4.1 | 76
Índice de Prenhez das Filhas | % Conf.:	+0.0 | 76

FACILIDADE DE PARTO (PTA)	
Fácil Parto - touros | % Conf.: | Obs.	1.8 | 62 | 0
Fácil Parto - filhas | % Conf.: | Obs. | F	2.2 | 61 | 0 | 0
Natimortos - touros | % Conf.: | Obs.	4.9 | 59 | 0
Natimortos - filhas | % Conf.: | Obs. | F	4.8 | 59 | 0 | 0

DEZEMBRO 2021 - CDCB - STA GENÔMICO

Estatura	Baixa	1.61	Alta
Caract. Leiteira	Grosseiro	0.82	Angulosa
Força	Fragil	0.54	Forte
Profundidade Corporal	Raso	0.63	Profundo
Largura de Garupa	Estreita	-0.61	Larga
Ângulo da Garupa	Alta	-0.82	Baixa
Pernas Traseiras V. Lateral	Retas	-0.75	Curvas
Pernas Traseiras V. Tràs	Fechado	0.61	Paralelas
Ângulo do Casco	Baixo	1.07	Alto
Escore de Pernas e Pés	Baixo	0.88	Alto
Úbere Anterior, Inserção	Frouxo	1.38	Firme
Altura Úbere Posterior	Baixo	2.01	Alto
Largura Úbere Posterior	Estreito	1.30	Largo
Ligamento Central	Fraco	0.81	Forte
Profundidade de Úbere	Profundo	1.59	Raso
Coloc. Tetos Anteriores	Abertas	0.66	Fechadas
Tetos Post. Vista Lateral	Abertas	0.94	Fechadas
Comprimento de Tetos	Curtas	0.01	Compridas



Avó: S-S-I Mogul Osanna 7950-ET

007H013556

Fort Worth

MILLINGTON X KINGBOY X MOGUL

Nascimento: 20/11/2015
Reg: H08403131003286

99% RHA-I | aAa: N/A | DMS: N/A
Beta-Casein: A1A2 | Kappa-Casein: N/A
Beta-Lactoglobulin: N/A
Haplótipos: HH1T HH2T HH3T HH4T HH5T HH6T

S-S-I MILNGTN **FORT WORTH**-ET

Pai: De-Su Millington 12074-ET (VG-87-GM)
Mãe: S-S-I Kingboy 7950 10804-ET

Avô: Morningview Mcc Kingboy-ET (EX-92)
Avó: S-S-I Mogul Osanna 7950-ET (VG-85-VG-MS-DOM)

Bisavô: Mountfield Ssi Dcy Mogul-ET (EX-93-GM)
Bisavó: Our-Favorite Okiilanee-ET (VG-88-EX-MS)



Bisavó: Our-Favorite Okiilanee-ET

CDCB - PRODUÇÃO (PTA)	
Leite (lbs) | % Conf.:	+807 | 84
Proteína (lbs) 1%	+37 | +0.04
Gordura (lbs) 1%	+85 | +0.19
Filhas | Rebanhos	+19 | 46

ÍNDICES	
GTPI™	+2.583
Mérito Líquido (S)	+527
Mérito Pastejo (S)	+524
HHP (S)™	+597
DWP (S)	0

CDCB - TIPO (PTA)	
Tipo | % Conf.:	+1.48 | 81
Filhas | Rebanhos	0 | 0
Composto Úbere	+1.40
Composto Corporal	+0.92
Composto P&P	-0.28

APTIDÃO	
Concepção do Touro | % Conf.: | Obs.	0 | 0 | 0
Células Somáticas | % Conf.:	2.88 | 80
Vida Produtiva | % Conf.:	+0.0 | 78
Índice de Prenhez das Filhas | % Conf.:	-1.5 | 78

FACILIDADE DE PARTO (PTA)	
Fácil Parto - touros | % Conf.: | Obs.	2.9 | 70 | 1
Fácil Parto - filhas | % Conf.: | Obs. | F	2.4 | 69 | 0 | 0
Natimortos - touros | % Conf.: | Obs.	6.6 | 63 | 1
Natimortos - filhas | % Conf.: | Obs. | F	5.3 | 64 | 0 | 0

DEZEMBRO 2021 - CDCB - STA GENÔMICO

Estatura	Baixa	2.35	Alta
Caract. Leiteira	Grosseiro	2.22	Angulosa
Força	Fragil	1.20	Forte
Profundidade Corporal	Raso	1.65	Profundo
Largura de Garupa	Estreita	2.51	Larga
Ângulo da Garupa	Alta	0.44	Baixa
Pernas Traseiras V. Lateral	Retas	1.08	Curvas
Pernas Traseiras V. Tràs	Fechado	0.11	Paralelas
Ângulo do Casco	Baixo	0.52	Alto
Escore de Pernas e Pés	Baixo	0.29	Alto
Úbere Anterior, Inserção	Frouxo	1.08	Firme
Altura Úbere Posterior	Baixo	2.38	Alto
Largura Úbere Posterior	Estreito	3.13	Largo
Ligamento Central	Fraco	0.93	Forte
Profundidade de Úbere	Profundo	1.17	Raso
Coloc. Tetos Anteriores	Abertas	0.92	Fechadas
Tetos Post. Vista Lateral	Abertas	0.76	Fechadas
Comprimento de Tetos	Curtas	-0.38	Compridas



Bisavó: Snowdame Planet Lauren

007HO13510

Gimme

MILLINGTON X MULTIPLY X SNOWMAN

Nascimento: 23/08/2015
Reg: HO8403130641530

99% RHA-I | aAa: N/A | DMS: 345
Beta-Casein: N/A | Kappa-Casein: N/A
Beta-Lactoglobulin: N/A
Haplótipos: HH1T HH2T HH3T HH4T HH5T HH6T

S-S-I MILLINGTON **GIMME**-ET

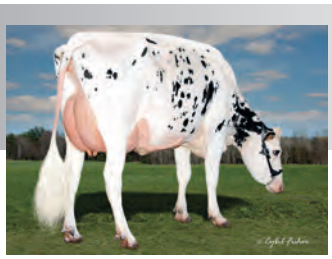

Irmã: S-S-I La 17798 Genevieve-ET

Pai: De-Su Millington 12074-ET (VG-87-GM)
Mãe: S-S-I Multi 2411 10429-ET (GP-83-VG-MS)

Avô: S-S-I Mogul Multiply-ET (VG-88)
Avó: Happydanny Snow Storm-ET (VG-87-VG-MS)

Bisavô: Flevo Genetics Snowman-ET (GM)
Bisavó: Snowdame Planet Lauren (VG-86-VG-MS)

CDCB - PRODUÇÃO (PTA)	
Leite (lbs) | % Conf.:	+244 | 82
Proteína (lbs) 1%	+28 | +0.07
Gordura (lbs) 1%	+64 | +0.19
Filhas | Rebanhos	0 | 0
Feed Saved | % Conf.:	-46 | 46

ÍNDICES	
GTPI ™	+2.542
Mérito Líquido (S)	+541
Mérito Pastejo (S)	+518
HHP (S) ™	+639
DWP (S)	0

CDCB - TIPO (PTA)	
Tipo | % Conf.:	+0.54 | 81
Filhas | Rebanhos	0 | 0
Composto Úbere	+1.18
Composto Corporal	+0.32
Composto P&P	-0.07

APTIDÃO	
Concepção do Touro | % Conf.: | Obs.	0 | 0 | 0
Células Somáticas | % Conf.:	2.78 | 79
Vida Produtiva | % Conf.:	+2.8 | 78
Índice de Prenhez das Filhas | % Conf.:	+0.1 | 77

FACILIDADE DE PARTO (PTA)	
Fácil Parto - touros | % Conf.: | Obs.	2.4 | 63 | 0
Fácil Parto - filhas | % Conf.: | Obs. | F	2.8 | 61 | 0 | 0
Natimortos - touros | % Conf.: | Obs.	6.4 | 60 | 0
Natimortos - filhas | % Conf.: | Obs. | F	6.1 | 60 | 0 | 0

DEZEMBRO 2021 - CDCB - STA GENÔMICO

Estatura	Baixa	0.33	Alta
Caract. Leiteira	Grosseiro	-0.14	Angulosa
Força	Frágil	0.15	Forte
Profundidade Corporal	Raso	-0.15	Profundo
Largura de Garupa	Estreita	0.47	Larga
Ângulo da Garupa	Alta	0.24	Baixa
Pernas Traseiras V. Lateral	Retas	-1.35	Curvas
Pernas Traseiras V. Tràs	Fechadas	0.36	Paralelas
Ângulo do Casco	Baixo	0.74	Alto
Escore de Pernas e Pés	Baixo	-0.09	Alto
Úbere Anterior, Inserção	Frouxo	0.90	Firme
Altura Úbere Posterior	Baixo	1.77	Alto
Largura Úbere Posterior	Estreito	1.95	Largo
Ligamento Central	Fraco	-0.10	Forte
Profundidade de Úbere	Profundo	0.92	Raso
Coloc. Tetos Anteriores	Abertas	0.13	Fechadas
Tetos Post. Vista Lateral	Abertas	-0.16	Fechadas
Comprimento de Tetos	Curtas	-0.29	Compridas



Bisavó: S-S-I Minos Eden 7099-ET

007HO13668

Ramirez

MODESTY X CRABTREE X ECOYNE ISY

Nascimento: 22/03/2016
Reg: HO8403136010759

100% RHA-NA | aAa: N/A | DMS: 135,345
Beta-Casein: N/A | Kappa-Casein: N/A
Beta-Lactoglobulin: N/A
Haplótipos: HH1T HH2T HH3T HH4T HH5T HH6T

S-S-I SHI MODSTY **RAMIREZ**-ET

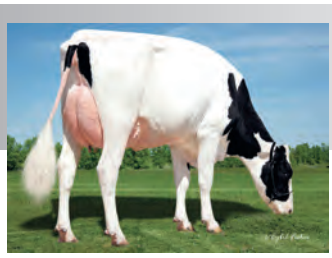

Irmã: Speek-Nj T Joyful-ET

Pai: Bacon-Hill Pety Modesty-ET (VG-86-GM)
Mãe: S-S-I Crbtree 8102 10707-ET (VG-86-VG-MS)

Avô: De-Su Epc Crabtree 11336-ET
Avó: S-S-I Ecoyne Eden 8102-ET (GP-83)

Bisavô: Ecoyne Isy
Bisavó: S-S-I Minos Eden 7099-ET (VG-85-VG-MS-DOM)

CDCB - PRODUÇÃO (PTA)	
Leite (lbs) | % Conf.:	+185 | 82
Proteína (lbs) 1%	+27 | +0.08
Gordura (lbs) 1%	+48 | +0.14
Filhas | Rebanhos	0 | 0
Feed Saved | % Conf.:	-1 | 48

ÍNDICES	
GTPI ™	+2.413
Mérito Líquido (S)	+496
Mérito Pastejo (S)	+400
HHP (S) ™	+560
DWP (S)	0

CDCB - TIPO (PTA)	
Tipo | % Conf.:	+0.66 | 81
Filhas | Rebanhos	0 | 0
Composto Úbere	+0.95
Composto Corporal	-0.22
Composto P&P	+0.17

APTIDÃO	
Concepção do Touro | % Conf.: | Obs.	0 | 0 | 0
Células Somáticas | % Conf.:	2.95 | 79
Vida Produtiva | % Conf.:	+3.6 | 78
Índice de Prenhez das Filhas | % Conf.:	-1.9 | 77

FACILIDADE DE PARTO (PTA)	
Fácil Parto - touros | % Conf.: | Obs.	1.9 | 63 | 0
Fácil Parto - filhas | % Conf.: | Obs. | F	1.9 | 61 | 0 | 0
Natimortos - touros | % Conf.: | Obs.	5.4 | 60 | 0
Natimortos - filhas | % Conf.: | Obs. | F	5.6 | 60 | 0 | 0

DEZEMBRO 2021 - CDCB - STA GENÔMICO

Estatura	Baixa	-0.01	Alta
Caract. Leiteira	Grosseiro	0.20	Angulosa
Força	Frágil	-0.10	Forte
Profundidade Corporal	Raso	-0.05	Profundo
Largura de Garupa	Estreita	-0.26	Larga
Ângulo da Garupa	Alta	-0.44	Baixa
Pernas Traseiras V. Lateral	Retas	0.92	Curvas
Pernas Traseiras V. Tràs	Fechadas	-0.03	Paralelas
Ângulo do Casco	Baixo	0.16	Alto
Escore de Pernas e Pés	Baixo	0.24	Alto
Úbere Anterior, Inserção	Frouxo	1.76	Firme
Altura Úbere Posterior	Baixo	0.39	Alto
Largura Úbere Posterior	Estreito	0.25	Largo
Ligamento Central	Fraco	0.22	Forte
Profundidade de Úbere	Profundo	1.59	Raso
Coloc. Tetos Anteriores	Abertas	0.98	Fechadas
Tetos Post. Vista Lateral	Abertas	0.77	Fechadas
Comprimento de Tetos	Curtas	-0.25	Compridas



Mãe: Peak Charm-ET

007HO13581

Majesty

MUSCADET X OAK X ROBUST

Nascimento: 17/12/2015
Reg: HOUSA74564891

99% RHA-I | aAa: N/A | DMS: N/A
Beta-Casein: N/A | Kappa-Casein: N/A
Beta-Lactoglobulin: N/A
Haplótipos: HH1T HH2T HH3T HH4T HH5T HH6T

ENDCO SSI MUSCDT **MAJESTY**-ET

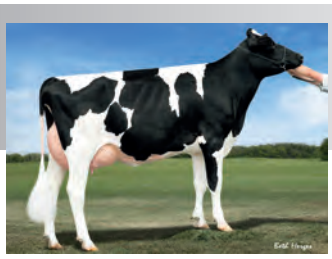

Avó: Larcrest Ms Chanda-ET

Pai: Leaderwin Muscadet-ET
Mãe: Peak Charm-ET (VG-85-VG-MS)

Avô: Pine-Tree Altaoak-ET
Avó: Larcrest Ms Chanda-ET (VG-85-VG-MS)

Bisavô: Roylane Socra Robust-ET (VG-88-GM)
Bisavó: Larcrest Chenoa-ETS (VG-87-VG-MS-DOM)

CDCB - PRODUÇÃO (PTA)	
Leite (lbs) | % Conf.:	+705 | 83
Proteína (lbs) | %	+31 | +0.03
Gordura (lbs) | %	+36 | +0.03
Filhas | Rebanhos	0 | 0
Feed Saved | % Conf.:	+63 | 48

ÍNDICES	
GTPI ™	+2.294
Mérito Líquido (S)	+412
Mérito Pastejo (S)	+342
HHP (S) ™	+383
DWP (S)	0

CDCB - TIPO (PTA)	
Tipo | % Conf.:	+0.08 | 81
Filhas | Rebanhos	0 | 0
Composto Úbere	+0.13
Composto Corporal	-0.05
Composto P&P	+0.10

APTIDÃO	
Concepção do Touro | % Conf.: | Obs.	0 | 0 | 0
Células Somáticas | % Conf.:	3.01 | 80
Vida Produtiva | % Conf.:	+2.1 | 79
Índice de Prenhez das Filhas | % Conf.:	-1.6 | 78

FACILIDADE DE PARTO (PTA)	
Fácil Parto - touros | % Conf.: | Obs.	2.7 | 70 | 5
Fácil Parto - filhas | % Conf.: | Obs. | F	2.7 | 69 | 0 | 0
Natimortos - touros | % Conf.: | Obs.	5.7 | 63 | 5
Natimortos - filhas | % Conf.: | Obs. | F	4.5 | 63 | 0 | 0

DEZEMBRO 2021 - CDCB - STA GENÔMICO

Estatura	Baixa	0.26	Alta
Caract. Leiteira	Grosseiro	-0.44	Angulosa
Força	Frágil	-0.25	Forte
Profundidade Corporal	Raso	-0.33	Profundo
Largura de Garupa	Estreita	-0.64	Larga
Ângulo da Garupa	Alta	1.19	Baixa
Pernas Traseiras V. Lateral	Retas	-1.61	Curvas
Pernas Traseiras V. Tràs	Fechadas	0.39	Paralelas
Ângulo do Casco	Baixo	1.01	Alto
Escore de Pernas e Pés	Baixo	0.09	Alto
Úbere Anterior, Inserção	Frouxo	0.92	Firme
Altura Úbere Posterior	Baixo	-0.23	Alto
Largura Úbere Posterior	Estreito	-0.74	Largo
Ligamento Central	Fraco	-0.51	Forte
Profundidade de Úbere	Profundo	1.32	Raso
Coloc. Tetos Anteriores	Abertas	0.61	Fechadas
Tetos Post. Vista Lateral	Abertas	0.24	Fechadas
Comprimento de Tetos	Curtas	-0.84	Compridas



Mãe: S-S-I Damars Brina 10995-ET

007H013847

Kai

BOURBON X DAMARIS X MASSEY

Nascimento: 22/09/2016
Reg: H08403136176149

99% RHA-I | aAa: N/A | DMS: 345,234
Beta-Casein: A1A2 | Kappa-Casein: BB
Beta-Lactoglobulin: AB
Haplótipos: HH1T HH2T HH3T HH4T HH5T HH6T

S-S-I LA BOURBON **KAI**-ET



Avó Paterna: S-S-I Moonry Myesha 9071-ET

Pai: S-S-I Distiller Bourbon-ET (VG-88)
Mãe: S-S-I Damars Brina 10995-ET (VG-87-VG-MS)

Avô: S-S-I Sterling Damaris-ET
Avó: S-S-I Massey Barrie 8784-ET (GP-81)

Bisavô: Co-Op Bosside Massey-ET (GM)
Bisavó: Coyne-Mcgarr Obsr Barbie-ET (VG-85-VG-MS)

CDCB - PRODUÇÃO (PTA)	
Leite (lbs) | % Conf.:	+1.171 | 82
Proteína (lbs) 1%	+42 | +0.02
Gordura (lbs) 1%	+26 | -0.06
Filhas | Rebanhos	0 | 0
Feed Saved | % Conf.:	-124 | 45

ÍNDICES	
GTPI ™	+2.492
Mérito Líquido (S)	+447
Mérito Pastejo (S)	+371
HHP (S) ™	+512
DWP (S)	+403

CDCB - TIPO (PTA)	
Tipo | % Conf.:	+1.22 | 80
Filhas | Rebanhos	0 | 0
Composto Úbere	+1.65
Composto Corporal	+0.85
Composto P&P	+0.58

APTIDÃO	
Concepção do Touro | % Conf.: | Obs.	0 | 0 | 0
Células Somáticas | % Conf.:	2.91 | 79
Vida Produtiva | % Conf.:	+3.5 | 78
Índice de Prenhez das Filhas | % Conf.:	-1.1 | 77

FACILIDADE DE PARTO (PTA)	
Fácil Parto - touros | % Conf.: | Obs.	2.6 | 70 | 1
Fácil Parto - filhas | % Conf.: | Obs. | F	2.3 | 70 | 1 | 1
Natimortos - touros | % Conf.: | Obs.	6.5 | 63 | 1
Natimortos - filhas | % Conf.: | Obs. | F	5.6 | 63 | 1 | 1

DEZEMBRO 2021 - CDCB - STA GENÔMICO

Estatura	Baixa	1.37	Alta
Caract. Leiteira	Grosseiro	1.13	Angulosa
Força	Frágil	1.02	Forte
Profundidade Corporal	Raso	0.86	Profundo
Largura de Garupa	Estreita	1.55	Larga
Ângulo da Garupa	Alta	-1.34	Baixa
Pernas Traseiras V. Lateral	Retas	0.42	Curvas
Pernas Traseiras V. Tràs	Fechadas	1.09	Paralelas
Ângulo do Casco	Baixo	1.16	Alto
Escore de Pernas e Pés	Baixo	0.73	Alto
Úbere Anterior, Inserção	Frouxo	2.35	Firme
Altura Úbere Posterior	Baixo	2.04	Alto
Largura Úbere Posterior	Estreito	2.35	Largo
Ligamento Central	Fraco	1.21	Forte
Profundidade de Úbere	Profundo	1.73	Raso
Coloc. Tetos Anteriores	Abertas	1.26	Fechadas
Tetos Post. Vista Lateral	Abertas	1.30	Fechadas
Comprimento de Tetos	Curtas	-2.13	Compridas



Mãe: Seagull-Bay-Mj Siri-ET

007H014141

Dominik

BOURBON X SUPERSHOT X NUMERO UNO

Nascimento: 10/04/2017
Reg: H08403139490547

99% RHA-I | aAa: N/A | DMS: 234,123
Beta-Casein: A1A2 | Kappa-Casein: AB
Beta-Lactoglobulin: BB
Haplótipos: HH1T HH2T HH3T HH4T HH5T HH6T

S-S-I BOURBON **DOMINIK**-ET



Avó Paterna: Wa-Del Massey Belinda-ET

Pai: Wa-Del Abs Bourbon-ET (VG-87)
Mãe: Seagull-Bay-Mj Siri-ET

Avô: Cogent Supershot
Avó: Seagull-Bay Alexa Three-ET (VG-85-VG-MS)

Bisavô: Amighetti Numero Uno-ET (GM)
Bisavó: Pine-Tree Dorcy Alexa Ii-ET (VG-88-VG-MS-DOM)

CDCB - PRODUÇÃO (PTA)	
Leite (lbs) | % Conf.:	+1.244 | 82
Proteína (lbs) 1%	+40 | +0.00
Gordura (lbs) 1%	+35 | -0.04
Filhas | Rebanhos	0 | 0
Feed Saved | % Conf.:	-197 | 48

ÍNDICES	
GTPI ™	+2.456
Mérito Líquido (S)	+449
Mérito Pastejo (S)	+437
HHP (S) ™	+573
DWP (S)	+532

CDCB - TIPO (PTA)	
Tipo | % Conf.:	+0.28 | 80
Filhas | Rebanhos	0 | 0
Composto Úbere	+0.71
Composto Corporal	+0.26
Composto P&P	-0.35

APTIDÃO	
Concepção do Touro | % Conf.: | Obs.	0 | 0 | 0
Células Somáticas | % Conf.:	2.91 | 78
Vida Produtiva | % Conf.:	+3.3 | 77
Índice de Prenhez das Filhas | % Conf.:	+1.3 | 77

FACILIDADE DE PARTO (PTA)	
Fácil Parto - touros | % Conf.: | Obs.	1.9 | 70 | 1
Fácil Parto - filhas | % Conf.: | Obs. | F	2.5 | 70 | 0 | 0
Natimortos - touros | % Conf.: | Obs.	5.6 | 63 | 1
Natimortos - filhas | % Conf.: | Obs. | F	6.7 | 63 | 0 | 0

DEZEMBRO 2021 - CDCB - STA GENÔMICO

Estatura	Baixa	0.42	Alta
Caract. Leiteira	Grosseiro	-0.38	Angulosa
Força	Frágil	0.13	Forte
Profundidade Corporal	Raso	-0.46	Profundo
Largura de Garupa	Estreita	-0.42	Larga
Ângulo da Garupa	Alta	-0.47	Baixa
Pernas Traseiras V. Lateral	Retas	-0.46	Curvas
Pernas Traseiras V. Tràs	Fechadas	-0.64	Paralelas
Ângulo do Casco	Baixo	0.31	Alto
Escore de Pernas e Pés	Baixo	-0.14	Alto
Úbere Anterior, Inserção	Frouxo	1.67	Firme
Altura Úbere Posterior	Baixo	0.47	Alto
Largura Úbere Posterior	Estreito	0.57	Largo
Ligamento Central	Fraco	-0.24	Forte
Profundidade de Úbere	Profundo	1.65	Raso
Coloc. Tetos Anteriores	Abertas	-0.19	Fechadas
Tetos Post. Vista Lateral	Abertas	-0.41	Fechadas
Comprimento de Tetos	Curtas	-1.20	Compridas



Mãe: Seagull-Bay-Mj Siri-ET

007H014142

Vitaly

BOURBON X SUPERSHOT X NUMERO UNO

Nascimento: 12/04/2017
Reg: H08403139490553

99% RHA-I | aAa: N/A | DMS: 234,345
Beta-Casein: A1A2 | Kappa-Casein: AB
Beta-Lactoglobulin: AA
Haplótipos: HH1T HH2T HH3T HH4T HH5T HH6T

S-S-I BOURBON **VITALY**-ET



Irmã: Wa-Del-Ag Bourbon Gala-ET

Pai: Wa-Del Abs Bourbon-ET (VG-87)
Mãe: Seagull-Bay-Mj Siri-ET

Avô: Cogent Supershot
Avó: Seagull-Bay Alexa Three-ET (VG-85-VG-MS)

Bisavô: Amighetti Numero Uno-ET (GM)
Bisavó: Pine-Tree Dorcy Alexa Ii-ET (VG-88-VG-MS-DOM)

CDCB - PRODUÇÃO (PTA)	
Leite (lbs) | % Conf.:	+1.089 | 82
Proteína (lbs) | %	+35 | +0.00
Gordura (lbs) | %	+7 | +0.12
Filhas | Rebanhos	0 | 0
Feed Saved | % Conf.:	-159 | 48

ÍNDICES	
GTPI ™	+2.393
Mérito Líquido (S)	+419
Mérito Pastejo (S)	+412
HHP (S) ™	+537
DWP (S)	+427

CDCB - TIPO (PTA)	
Tipo | % Conf.:	-0.10 | 80
Filhas | Rebanhos	0 | 0
Composto Úbere	+0.60
Composto Corporal	+0.11
Composto P&P	-0.56

APTIDÃO	
Concepção do Touro | % Conf.: | Obs.	0 | 0 | 0
Células Somáticas | % Conf.:	2.69 | 78
Vida Produtiva | % Conf.:	+4.7 | 78
Índice de Prenhez das Filhas | % Conf.:	+2.5 | 77

FACILIDADE DE PARTO (PTA)	
Fácil Parto - touros | % Conf.: | Obs.	2.0 | 63 | 0
Fácil Parto - filhas | % Conf.: | Obs. | F	2.1 | 62 | 0 | 0
Natimortos - touros | % Conf.: | Obs.	5.6 | 60 | 0
Natimortos - filhas | % Conf.: | Obs. | F	5.9 | 60 | 0 | 0

DEZEMBRO 2021 - CDCB - STA GENÔMICO

Estatura	Baixa	0.31	Alta
Caract. Leiteira	Grosseiro	-0.61	Angulosa
Força	Frágil	0.17	Forte
Profundidade Corporal	Raso	-0.72	Profundo
Largura de Garupa	Estreita	-0.42	Larga
Ângulo da Garupa	Alta	0.42	Baixa
Pernas Traseiras V. Lateral	Retas	-0.85	Curvas
Pernas Traseiras V. Tràs	Fechadas	-0.86	Paralelas
Ângulo do Casco	Baixo	0.04	Alto
Escore de Pernas e Pés	Baixo	-0.34	Alto
Úbere Anterior, Inserção	Frouxo	1.43	Firme
Altura Úbere Posterior	Baixo	0.58	Alto
Largura Úbere Posterior	Estreito	0.36	Largo
Ligamento Central	Fraco	-0.44	Forte
Profundidade de Úbere	Profundo	1.49	Raso
Coloc. Tetos Anteriores	Abertas	-0.62	Fechadas
Tetos Post. Vista Lateral	Abertas	-0.86	Fechadas
Comprimento de Tetos	Curtas	-0.84	Compridas



Tia: West Wing Outsiders 1582-Grade

007H015294

Trice

NUGENT X DRAGO X SILVER

Nascimento: 31/10/2019
Reg: H08403211394835
Select Sires Inc., Plain City, OH

99% RHA-I | aAa: N/A | DMS: N/A
Beta-Casein: A1A1 | Kappa-Casein: AE
Beta-Lactoglobulin: AA
Haplótipos: HH1T HH2T HH3T HH4T HH5T HH6T

S-S-I NUGENT **TRICE**-ET

Pai: S-S-I Outsiders Nugent-ET
Mãe: Wake-Up Drago Extra 4273 (VG-85-VG-MS)

Avô: S-S-I Altadrago-ET
Avó: Wake-Up Silver Emblem 3709 (GP-82)

Bisavô: Seagull-Bay Silver-ET
Bisavó: Wake-Up Petrone Eve-ET (VG-85-VG-MS-DOM)



irmã: S-S-I Nugent 2655 12323-ET

CDCB - PRODUÇÃO (PTA)	
Leite (lbs) | % Conf.:	+637 | 81
Proteína (lbs) 1%	+46 | +0.09
Gordura (lbs) 1%	+105 | +0.28
Filhas | Rebanhos	0 | 0
Feed Saved | % Conf.:	+23 | 45

ÍNDICES	
GTPI ™	+2.874
Mérito Líquido (S)	+852
Mérito Pastejo (S)	+799
HHP (S) ™	+862
DWP (S)	+875

CDCB - TIPO (PTA)	
Tipo | % Conf.:	+1.52 | 80
Filhas | Rebanhos	0 | 0
Composto Úbere	+1.60
Composto Corporal	+0.27
Composto P&P	+1.08

APTIDÃO	
Concepção do Touro | % Conf.: | Obs.	0 | 0 | 0
Células Somáticas | % Conf.:	2.90 | 77
Vida Produtiva | % Conf.:	+3.3 | 75
Índice de Prenhez das Filhas | % Conf.:	-1.4 | 75

FACILIDADE DE PARTO (PTA)	
Fácil Parto - touros | % Conf.: | Obs.	2.1 | 62 | 0
Fácil Parto - filhas | % Conf.: | Obs. | F	2.3 | 60 | 0 | 0
Natimortos - touros | % Conf.: | Obs.	5.6 | 58 | 0
Natimortos - filhas | % Conf.: | Obs. | F	3.9 | 58 | 0 | 0

DEZEMBRO 2021 - CDCB - STA GENÔMICO

Estatura	Baixa	-0.01	Alta
Caract. Leiteira	Grosseiro	0.36	Angulosa
Força	Fragil	0.41	Forte
Profundidade Corporal	Raso	0.24	Profundo
Largura de Garupa	Estreita	0.76	Larga
Ângulo da Garupa	Alta	-1.91	Baixa
Pernas Traseiras V. Lateral	Retas	-0.97	Curvas
Pernas Traseiras V. Tràs	Fechado	1.32	Paralelas
Ângulo do Casco	Baixo	1.18	Alto
Escore de Pernas e Pés	Baixo	0.92	Alto
Úbere Anterior, Inserção	Frouxo	1.95	Firme
Altura Úbere Posterior	Baixo	2.28	Alto
Largura Úbere Posterior	Estreito	2.26	Largo
Ligamento Central	Fraco	0.05	Forte
Profundidade de Úbere	Profundo	0.68	Raso
Coloc. Tetos Anteriores	Abertas	-0.09	Fechadas
Tetos Post. Vista Lateral	Abertas	-0.29	Fechadas
Comprimento de Tetos	Curtas	0.17	Compridas



T-Spruce Nugnt Granada-ET

007H015097

Granada

NUGENT X FRAZZLED X AHEAD

Nascimento: 19/11/2018
Reg: H08403203292278
T-Spruce, Richmond, MN

99% RHA-I | aAa: 243 | DMS: 234,345
Beta-Casein: A1A2 | Kappa-Casein: AE
Beta-Lactoglobulin: AB
Haplótipos: HH1T HH2T HH3T HH4T HH5T HH6T

T-SPRUCE NUGNT **GRANADA**-ET

Pai: S-S-I Outsiders Nugent-ET
Mãe: T-Spruce Frazzled 10663-ET

Avô: Melarry Josuper Frazzled-ET
Avó: Peak Menna Ahead 851-ET (VG-86-VG-MS)

Bisavô: Velthuis B Ahead
Bisavó: S-S-I Shamrock Menna7392-ET (VG-85-VG-MS)



Irmã: S-S-I Nugent 2655 12323-ET

CDCB - PRODUÇÃO (PTA)	
Leite (lbs) | % Conf.:	+2.044 | 81
Proteína (lbs) 1%	+58 | -0.02
Gordura (lbs) 1%	+83 | +0.02
Filhas | Rebanhos	0 | 0
Feed Saved | % Conf.:	+141 | 44

ÍNDICES	
GTPI ™	+2.813
Mérito Líquido (S)	+925
Mérito Pastejo (S)	+829
HHP (S) ™	+905
DWP (S)	+1.013

CDCB - TIPO (PTA)	
Tipo | % Conf.:	+0.73 | 80
Filhas | Rebanhos	0 | 0
Composto Úbere	+0.96
Composto Corporal	-0.78
Composto P&P	+0.06

APTIDÃO	
Concepção do Touro | % Conf.: | Obs.	+1.6 | 75 | 796
Células Somáticas | % Conf.:	2.79 | 77
Vida Produtiva | % Conf.:	+5.4 | 76
Índice de Prenhez das Filhas | % Conf.:	-1.8 | 75

FACILIDADE DE PARTO (PTA)	
Fácil Parto - touros | % Conf.: | Obs.	1.8 | 89 | 322
Fácil Parto - filhas | % Conf.: | Obs. | F	2.2 | 70 | 0 | 0
Natimortos - touros | % Conf.: | Obs.	5.5 | 81 | 293
Natimortos - filhas | % Conf.: | Obs. | F	4.5 | 64 | 0 | 0

DEZEMBRO 2021 - CDCB - STA GENÔMICO

Estatura	Baixa	-0.95	Alta
Caract. Leiteira	Grosseiro	0.63	Angulosa
Força	Fragil	-0.46	Forte
Profundidade Corporal	Raso	-0.49	Profundo
Largura de Garupa	Estreita	0.60	Larga
Ângulo da Garupa	Alta	-0.53	Baixa
Pernas Traseiras V. Lateral	Retas	0.61	Curvas
Pernas Traseiras V. Tràs	Fechado	-0.26	Paralelas
Ângulo do Casco	Baixo	-0.54	Alto
Escore de Pernas e Pés	Baixo	-0.07	Alto
Úbere Anterior, Inserção	Frouxo	0.72	Firme
Altura Úbere Posterior	Baixo	1.32	Alto
Largura Úbere Posterior	Estreito	1.64	Largo
Ligamento Central	Fraco	-0.23	Forte
Profundidade de Úbere	Profundo	-0.38	Raso
Coloc. Tetos Anteriores	Abertas	0.41	Fechadas
Tetos Post. Vista Lateral	Abertas	0.42	Fechadas
Comprimento de Tetos	Curtas	-0.71	Compridas



Mãe: S-S-I Bg 9494 15395-ET

007H014887

Cain

NUGENT X HELIX X RUBICON

Nascimento: 30/09/2018
Reg: H08403149391828
Badger Holsteins, Unity, WI

99% RHA-I | aAa: 423 | DMS: 126,123
Beta-Casein: A1A2 | Kappa-Casein: AE
Beta-Lactoglobulin: AB
Haplótipos: HH1T HH2T HH3T HH4T HH5T HH6T

BADGER S-S-I NUGENT **CAIN**-ET

Pai: S-S-I Outsiders Nugent-ET
Mãe: S-S-I Bg 9494 15395-ET (VG-87-VG-MS)

Avô: Aot Silver Helix-ET (VG-86)
Avó: Mercedes Ts 9494-ET (GP-84)

Bisavô: Edg Rubicon-ET
Bisavó: T-Spruce Lgold 7871-ET (GP-83-DOM)

CDCB - PRODUÇÃO (PTA)	
Leite (lbs) | % Conf.:	+1.140 | 81
Proteína (lbs) 1%	+51 | +0.05
Gordura (lbs) 1%	+92 | +0.17
Filhas | Rebanhos	0 | 0
Feed Saved | % Conf.:	+45 | 46

ÍNDICES	
GTPI ™	+2.725
Mérito Líquido (S)	+810
Mérito Pastejo (S)	+765
HHP (S) ™	+844
DWP (S)	+629

CDCB - TIPO (PTA)	
Tipo | % Conf.:	+0.56 | 80
Filhas | Rebanhos	0 | 0
Composto Úbere	+0.29
Composto Corporal	+0.38
Composto P&P	-0.46

APTIDÃO	
Concepção do Touro | % Conf.: | Obs.	-1.6 | 94 | 4.073
Células Somáticas | % Conf.:	2.89 | 77
Vida Produtiva | % Conf.:	+3.8 | 76
Índice de Prenhez das Filhas | % Conf.:	-0.7 | 75

FACILIDADE DE PARTO (PTA)	
Fácil Parto - touros | % Conf.: | Obs.	2.4 | 95 | 847
Fácil Parto - filhas | % Conf.: | Obs. | F	2.3 | 70 | 0 | 0
Natimortos - touros | % Conf.: | Obs.	5.7 | 89 | 808
Natimortos - filhas | % Conf.: | Obs. | F	5.6 | 64 | 0 | 0



Avó paterna: Welcome Damaris Kim-ET

DEZEMBRO 2021 - CDCB - STA GENÔMICO

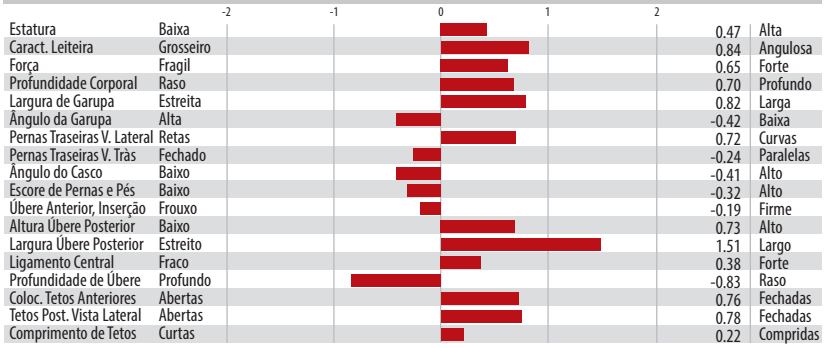

Estatura	Baixa	0.47	Alta
Caract. Leiteira	Grosseiro	0.84	Angulosa
Força	Fragil	0.65	Forte
Profundidade Corporal	Raso	0.70	Profundo
Largura de Garupa	Estreita	0.82	Larga
Ângulo da Garupa	Alta	-0.42	Baixa
Pernas Traseiras V. Lateral	Retas	0.72	Curvas
Pernas Traseiras V. Tràs	Fechado	-0.24	Paralelas
Ângulo do Casco	Baixo	-0.41	Alto
Escore de Pernas e Pés	Baixo	-0.32	Alto
Úbere Anterior, Inserção	Frouxo	-0.19	Firme
Altura Úbere Posterior	Baixo	0.73	Alto
Largura Úbere Posterior	Estreito	1.51	Largo
Ligamento Central	Fraco	0.38	Forte
Profundidade de Úbere	Profundo	-0.83	Raso
Coloc. Tetos Anteriores	Abertas	0.76	Fechadas
Tetos Post. Vista Lateral	Abertas	0.78	Fechadas
Comprimento de Tetos	Curtas	0.22	Compridas



Siemers Twn Parsly 32480-ET

007H015523

Parsly

TOWN X DELTA-LAMBDA X DENVER

Nascimento: 16/11/2019
Reg: H08403208357105
Siemers Holstein Farms, Inc., Newton, WI

99% RHA-I | aAa: 324 | DMS: N/A
Beta-Casein: A2A2 | Kappa-Casein: BB
Beta-Lactoglobulin: AB
Haplótipos: HH1T HH2T HH3T HH4T HH5T HH6T

SIEMERS TWN **PARSLY** 32480-ET

Pai: End-Road Deano Town-ET
Mãe: Siemers Lmda Paris 27856-ET (EX-91-EX-MS)

Avô: Farnear Delta-Lambda-ET
Avó: Siemers Denver Paris-ET (EX-91-EX-MS-GMD-DOM)

Bisavô: Mr Mogul Denver 1426-ET
Bisavó: Quality Tango Paris (VG-86-VG-MS)

CDCB - PRODUÇÃO (PTA)	
Leite (lbs) | % Conf.:	+1.310 | 80
Proteína (lbs) 1%	+57 | +0.06
Gordura (lbs) 1%	+72 | +0.07
Filhas | Rebanhos	0 | 0
Feed Saved | % Conf.:	-151 | 43

ÍNDICES	
GTPI ™	+2.864
Mérito Líquido (S)	+789
Mérito Pastejo (S)	+746
HHP (S) ™	+838
DWP (S)	+792

CDCB - TIPO (PTA)	
Tipo | % Conf.:	+1.57 | 79
Filhas | Rebanhos	0 | 0
Composto Úbere	+1.95
Composto Corporal	+0.67
Composto P&P	+0.59

APTIDÃO	
Concepção do Touro | % Conf.: | Obs.	+2.1 | 91 | 2.545
Células Somáticas | % Conf.:	2.88 | 76
Vida Produtiva | % Conf.:	+5.0 | 74
Índice de Prenhez das Filhas | % Conf.:	+0.5 | 74

FACILIDADE DE PARTO (PTA)	
Fácil Parto - touros | % Conf.: | Obs.	2.3 | 58 | 0
Fácil Parto - filhas | % Conf.: | Obs. | F	2.1 | 57 | 0 | 0
Natimortos - touros | % Conf.: | Obs.	6.4 | 54 | 0
Natimortos - filhas | % Conf.: | Obs. | F	5.4 | 54 | 0 | 0



Bisavó: Quality Tango Paris (VG-86-VG-MS)

DEZEMBRO 2021 - CDCB - STA GENÔMICO

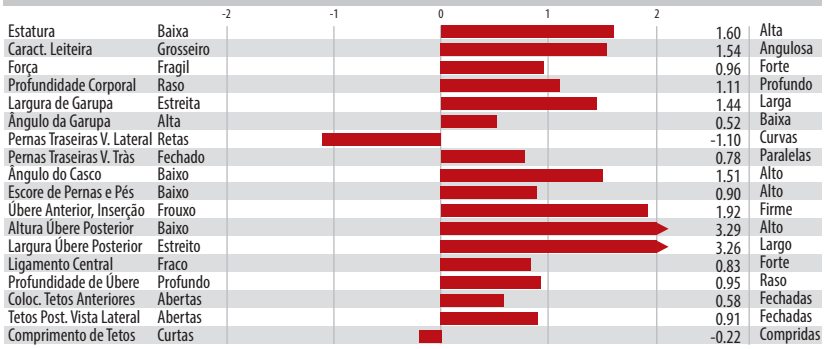

Estatura	Baixa	1.60	Alta
Caract. Leiteira	Grosseiro	1.54	Angulosa
Força	Fragil	0.96	Forte
Profundidade Corporal	Raso	1.11	Profundo
Largura de Garupa	Estreita	1.44	Larga
Ângulo da Garupa	Alta	0.52	Baixa
Pernas Traseiras V. Lateral	Retas	-1.10	Curvas
Pernas Traseiras V. Tràs	Fechado	0.78	Paralelas
Ângulo do Casco	Baixo	1.51	Alto
Escore de Pernas e Pés	Baixo	0.90	Alto
Úbere Anterior, Inserção	Frouxo	1.92	Firme
Altura Úbere Posterior	Baixo	3.29	Alto
Largura Úbere Posterior	Estreito	3.26	Largo
Ligamento Central	Fraco	0.83	Forte
Profundidade de Úbere	Profundo	0.95	Raso
Coloc. Tetos Anteriores	Abertas	0.58	Fechadas
Tetos Post. Vista Lateral	Abertas	0.91	Fechadas
Comprimento de Tetos	Curtas	-0.22	Compridas



Dewgood 737 Boeing-P-Red

007HO15203

Boeing-P-Red

WEBSTER-P *RC X JEDI X KING-P

Nascimento: 05/04/2019
Reg: HOUSA144763663
Dean & Wanda Good, Oconto, WI

99% RHA-I | aAa: 516 | DMS: 345,135
Beta-Casein: A2A2 | Kappa-Casein: BB
Beta-Lactoglobulin: AA
Haplótipos: HH1T HH2T HH3T HH4T HH5T HH6T

DEWGOOD 737 **BOEING-P-RED**

Pai: Progenesis Webster-P
Mãe: Ri-Val-Re Nora-ET (VG-87-VG-MS)

Avô: S-S-I Montross Jedi-ET (EX-93-GM)
Avó: Ri-Val-Re King Nono-PP-ET

Bisavô: Newell 3039 King-P-ET
Bisavó: Pine-Tree Ohio Num1 5311-ET (VG-85-VG-MS)



Mãe: Ri-Val-Re Nora-ET

CDCB - PRODUÇÃO (PTA)	
Leite (lbs) | % Conf.:	+748 | 81
Proteína (lbs) 1%	+42 | +0.07
Gordura (lbs) 1%	+65 | +0.13
Filhas | Rebanhos	0 | 0
Feed Saved | % Conf.:	+31 | 44

ÍNDICES	
GTPI ™	+2.678
Mérito Líquido (S)	+702
Mérito Pastejo (S)	+659
HHP (S) ™	+713
DWP (S)	+749

CDCB - TIPO (PTA)	
Tipo | % Conf.:	+1.07 | 80
Filhas | Rebanhos	0 | 0
Composto Úbere	+1.32
Composto Corporal	+0.02
Composto P&P	+0.06

APTIDÃO	
Concepção do Touro | % Conf.: | Obs.	-0.4 | 93 | 3.310
Células Somáticas | % Conf.:	2.82 | 78
Vida Produtiva | % Conf.:	+3.9 | 76
Índice de Prenhez das Filhas | % Conf.:	-0.1 | 75

FACILIDADE DE PARTO (PTA)	
Fácil Parto - touros | % Conf.: | Obs.	1.9 | 89 | 276
Fácil Parto - filhas | % Conf.: | Obs. | F	1.4 | 70 | 0 | 0
Natimortos - touros | % Conf.: | Obs.	5.8 | 79 | 234
Natimortos - filhas | % Conf.: | Obs. | F	3.7 | 64 | 0 | 0

DEZEMBRO 2021 - CDCB - STA GENÔMICO

Estatura	Baixa	0.63	Alta
Caract. Leiteira	Grosseiro	0.34	Angulosa
Força	Fragil	0.09	Forte
Profundidade Corporal	Raso	0.00	Profundo
Largura de Garupa	Estreita	-0.18	Larga
Ângulo da Garupa	Alta	0.02	Baixa
Pernas Traseiras V. Lateral	Retas	-1.75	Curvas
Pernas Traseiras V. Tràs	Fechado	0.14	Paralelas
Ângulo do Casco	Baixo	0.88	Alto
Escore de Pernas e Pés	Baixo	0.24	Alto
Úbere Anterior, Inserção	Frouxo	1.87	Firme
Altura Úbere Posterior	Baixo	1.63	Alto
Largura Úbere Posterior	Estreito	1.41	Largo
Ligamento Central	Fraco	0.26	Forte
Profundidade de Úbere	Profundo	1.42	Raso
Coloc. Tetos Anteriores	Abertas	0.68	Fechadas
Tetos Post. Vista Lateral	Abertas	0.43	Fechadas
Comprimento de Tetos	Curtas	-0.65	Compridas



Avó: Cookiecutter Ssire Has-ET

007HO15440

Handy-Red

WEBSTER-P *RC X SALVATORE RC X SUPERSIRE

Nascimento: 17/05/2019
Reg: HO8403202768402
AOT Genetics, Valley Falls, NY

100% RHA-NA | aAa: 243 | DMS: 234,246
Beta-Casein: A1A2 | Kappa-Casein: BE
Beta-Lactoglobulin: AB
Haplótipos: HH1T HH2T HH3T HH4T HH5T HH6T

AOT WEBSTER **HANDY-RED**-ET

Pai: Progenesis Webster-P
Mãe: Aot Salvatore Hiccup-ET (VG-87-VG-MS)

Avô: Mr Salvatore Rc-ET
Avó: Cookiecutter Ssire Has-ET (VG-88-EX-MS-DOM)

Bisavô: Seagull-Bay Supersire-ET (EX-90-GM)
Bisavó: Cookiecutter Mom Halo-ET (VG-88-EX-MS-DOM)



Bisavó: Cookiecutter Mom Halo-ET

CDCB - PRODUÇÃO (PTA)	
Leite (lbs) | % Conf.:	+1.410 | 82
Proteína (lbs) 1%	+49 | +0.02
Gordura (lbs) 1%	+66 | +0.04
Filhas | Rebanhos	0 | 0
Feed Saved | % Conf.:	+219 | 44

ÍNDICES	
GTPI ™	+2.781
Mérito Líquido (S)	+837
Mérito Pastejo (S)	+783
HHP (S) ™	+773
DWP (S)	+842

CDCB - TIPO (PTA)	
Tipo | % Conf.:	+1.48 | 80
Filhas | Rebanhos	0 | 0
Composto Úbere	+1.53
Composto Corporal	-1.12
Composto P&P	+0.69

APTIDÃO	
Concepção do Touro | % Conf.: | Obs.	+1.5 | 75 | 779
Células Somáticas | % Conf.:	2.87 | 78
Vida Produtiva | % Conf.:	+5.1 | 76
Índice de Prenhez das Filhas | % Conf.:	-0.4 | 75

FACILIDADE DE PARTO (PTA)	
Fácil Parto - touros | % Conf.: | Obs.	1.4 | 71 | 11
Fácil Parto - filhas | % Conf.: | Obs. | F	1.9 | 70 | 0 | 0
Natimortos - touros | % Conf.: | Obs.	4.8 | 63 | 11
Natimortos - filhas | % Conf.: | Obs. | F	4.3 | 64 | 0 | 0

DEZEMBRO 2021 - CDCB - STA GENÔMICO

Estatura	Baixa	0.51	Alta
Caract. Leiteira	Grosseiro	1.57	Angulosa
Força	Fragil	-0.66	Forte
Profundidade Corporal	Raso	-0.21	Profundo
Largura de Garupa	Estreita	-0.02	Larga
Ângulo da Garupa	Alta	-0.98	Baixa
Pernas Traseiras V. Lateral	Retas	0.53	Curvas
Pernas Traseiras V. Tràs	Fechado	0.64	Paralelas
Ângulo do Casco	Baixo	0.66	Alto
Escore de Pernas e Pés	Baixo	0.80	Alto
Úbere Anterior, Inserção	Frouxo	1.66	Firme
Altura Úbere Posterior	Baixo	1.96	Alto
Largura Úbere Posterior	Estreito	2.22	Largo
Ligamento Central	Fraco	0.77	Forte
Profundidade de Úbere	Profundo	0.71	Raso
Coloc. Tetos Anteriores	Abertas	1.29	Fechadas
Tetos Post. Vista Lateral	Abertas	1.46	Fechadas
Comprimento de Tetos	Curtas	-0.26	Compridas



Trent-Way-Js Rompen-Red-ET

007H015427

Rompen-Red

TRENT-WAY-JS **ROMPEN-RED**-ET

ALTUVE*RC X SPLENDID-P*RC X SILVER

Nascimento: 15/08/2019
Reg: H08403200914543
T Hendrickson & J Schneller, Blanchardville, WI

99% RHA-I | aAa: 234 | DMS: 234,345
Beta-Casein: A1A2 | Kappa-Casein: BB
Beta-Lactoglobulin: AB
Haplótipos: HH1T HH2T HH3T HH4T HH5T HH6T

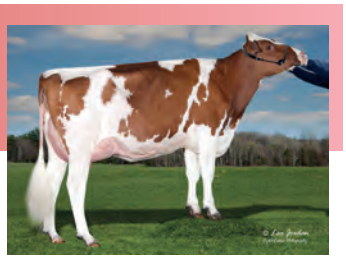

Mãe: Trent-Way-Js Redgirl-Red-ET

Pai: Peak Altaaltuve-ET
Mãe: Trent-Way-Js Redgirl-Red-ET (VG-88-EX-MS)

Avô: Pine-Tree Splendid-P-ET
Avó: Y-Whisper Silver Rival-ET (VG-87-EX-MS)

Bisavô: Seagull-Bay Silver-ET
Bisavó: Morningview Uno Regina-ET (EX-90-EX-MS)

CDCB - PRODUÇÃO (PTA)	
Leite (lbs) | % Conf.:	+1.445 | 81
Proteína (lbs) 1%	+39 | -0.02
Gordura (lbs) 1%	+43 | -0.04
Filhas | Rebanhos	0 | 0
Feed Saved | % Conf.:	+20 | 44

ÍNDICES	
GTPI TM	+2.679
Mérito Líquido (S)	+573
Mérito Pastejo (S)	+505
HHP (S) TM	+604
DWP (S)	+570

CDCB - TIPO (PTA)	
Tipo | % Conf.:	+2.50 | 80
Filhas | Rebanhos	0 | 0
Composto Úbere	+2.54
Composto Corporal	+0.21
Composto P&P	+1.33

APTIDÃO	
Concepção do Touro | % Conf.: | Obs.	-0.1 | 74 | 757
Células Somáticas | % Conf.:	2.83 | 77
Vida Produtiva | % Conf.:	+3.1 | 75
Índice de Prenhez das Filhas | % Conf.:	-1.5 | 75

FACILIDADE DE PARTO (PTA)	
Fácil Parto - touros | % Conf.: | Obs.	1.6 | 71 | 2
Fácil Parto - filhas | % Conf.: | Obs. | F	1.8 | 71 | 0 | 0
Natimortos - touros | % Conf.: | Obs.	6.0 | 64 | 2
Natimortos - filhas | % Conf.: | Obs. | F	4.6 | 64 | 0 | 0

DEZEMBRO 2021 - CDCB - STA GENÔMICO

		-2 -1 0 1 2		
Estatura	Baixa		2.08	Alta
Caract. Leiteira	Grosseiro		1.90	Angulosa
Força	Frágil		0.54	Forte
Profundidade Corporal	Raso		0.76	Profundo
Largura de Garupa	Estreita		1.03	Larga
Ângulo da Garupa	Alta		-0.86	Baixa
Pernas Traseiras V. Lateral	Retas		0.00	Curvas
Pernas Traseiras V. Tràs	Fechadas		1.58	Paralelas
Ângulo do Casco	Baixo		1.55	Alto
Escore de Pernas e Pés	Baixo		1.70	Alto
Úbere Anterior, Inserção	Frouxo		2.83	Firme
Altura Úbere Posterior	Baixo		3.64	Alto
Largura Úbere Posterior	Estreito		2.85	Largo
Ligamento Central	Fraco		1.50	Forte
Profundidade de Úbere	Profundo		2.83	Raso
Coloc. Tetos Anteriores	Abertas		1.28	Fechadas
Tetos Post. Vista Lateral	Abertas		1.25	Fechadas
Comprimento de Tetos	Curtas		0.16	Compridas



Melarry Argo Salsa-Red-ET

007H014696

Salsa-Red

MELARRY ARGO **SALSA-RED**-ET

ARGO*RC X JEDI X MAIN EVENT

Nascimento: 23/01/2018
Reg: H08403146997810
Melarry Farms, Rice, MN

99% RHA-I | aAa: 423 | DMS: 345,135
Beta-Casein: A2A2 | Kappa-Casein: BB
Beta-Lactoglobulin: AA
Haplótipos: HH1T HH2T HH3T HH4T HH5T HH6T

Pai: Endco Argo-ET
Mãe: Melarry Jedi Salt-ET (GP-80)

Avô: S-S-I Montross Jedi-ET (EX-93-GM)
Avó: Sunview Event Sundry-ET (GP-84)

Bisavô: Stantons Main Event (EX-90)
Bisavó: Dymentholm Sunview Sunday (VG-87-VG-MS)

CDCB - PRODUÇÃO (PTA)	
Leite (lbs) | % Conf.:	+730 | 82
Proteína (lbs) 1%	+44 | +0.07
Gordura (lbs) 1%	+56 | +0.10
Filhas | Rebanhos	0 | 0
Feed Saved | % Conf.:	+142 | 47

ÍNDICES	
GTPI TM	+2.644
Mérito Líquido (S)	+711
Mérito Pastejo (S)	+680
HHP (S) TM	+809
DWP (S)	+741

CDCB - TIPO (PTA)	
Tipo | % Conf.:	+0.50 | 81
Filhas | Rebanhos	0 | 0
Composto Úbere	+1.19
Composto Corporal	-0.74
Composto P&P	-0.04

APTIDÃO	
Concepção do Touro | % Conf.: | Obs.	+0.7 | 86 | 1.613
Células Somáticas | % Conf.:	2.74 | 78
Vida Produtiva | % Conf.:	+4.4 | 77
Índice de Prenhez das Filhas | % Conf.:	+0.0 | 76

FACILIDADE DE PARTO (PTA)	
Fácil Parto - touros | % Conf.: | Obs.	2.5 | 93 | 515
Fácil Parto - filhas | % Conf.: | Obs. | F	2.0 | 71 | 0 | 0
Natimortos - touros | % Conf.: | Obs.	6.6 | 85 | 456
Natimortos - filhas | % Conf.: | Obs. | F	5.3 | 64 | 0 | 0

DEZEMBRO 2021 - CDCB - STA GENÔMICO

		-2 -1 0 1 2		
Estatura	Baixa		0.32	Alta
Caract. Leiteira	Grosseiro		0.38	Angulosa
Força	Frágil		-0.63	Forte
Profundidade Corporal	Raso		-0.73	Profundo
Largura de Garupa	Estreita		-0.72	Larga
Ângulo da Garupa	Alta		1.05	Baixa
Pernas Traseiras V. Lateral	Retas		-0.72	Curvas
Pernas Traseiras V. Tràs	Fechadas		0.04	Paralelas
Ângulo do Casco	Baixo		0.51	Alto
Escore de Pernas e Pés	Baixo		0.04	Alto
Úbere Anterior, Inserção	Frouxo		1.03	Firme
Altura Úbere Posterior	Baixo		1.88	Alto
Largura Úbere Posterior	Estreito		1.33	Largo
Ligamento Central	Fraco		0.28	Forte
Profundidade de Úbere	Profundo		1.20	Raso
Coloc. Tetos Anteriores	Abertas		0.78	Fechadas
Tetos Post. Vista Lateral	Abertas		0.52	Fechadas
Comprimento de Tetos	Curtas		-1.41	Compridas



Pine-Tree Rager Malt-Red-ET

007H015313

Malt-Red

PINE-TREE RAGER **MALT-RED**-ET

RAGER-RED X SPLENDID-P*RC X ATWORK

Nascimento: 03/06/2019
Reg: H08403150687419
Matthew Steiner, Marshallville, OH

99% RHA-I | aAa: 342 | DMS: N/A
Beta-Casein: A2A2 | Kappa-Casein: AB
Beta-Lactoglobulin: AA
Haplótipos: HH1T HH2T HH3T HH4T HH5T HH6T



Irmã: River Dale Rager Trudy

Pai: Ri-Val-Re Rager-Red-ET (EX-90)
Mãe: Pine-Tree 6878s 7606-Red-ET (GP-80)

Avô: Pine-Tree Splendid-P-ET
Avó: Pine-Tree 5860 A6878-Red-ET (VG-85-VG-MS)

Bisavô: Willsbro Atwork-ET
Bisavó: Pine-Tree 5092 S5860-Red-ET (VG-85-VG-MS)

CDCB - PRODUÇÃO (PTA)	
Leite (lbs) | % Conf.:	+845 | 82
Proteína (lbs) | %	+31 | +0.02
Gordura (lbs) | %	+61 | +0.10
Filhas | Rebanhos	0 | 0
Feed Saved | % Conf.:	-53 | 46

ÍNDICES	
GTPI TM	+2.652
Mérito Líquido (S)	+578
Mérito Pastejo (S)	+488
HHP (S) TM	+591
DWP (S)	+483

CDCB - TIPO (PTA)	
Tipo | % Conf.:	+2.44 | 81
Filhas | Rebanhos	0 | 0
Composto Úbere	+1.77
Composto Corporal	+0.26
Composto P&P	+1.36

APTIDÃO	
Concepção do Touro | % Conf.: | Obs.	0 | 0 | 0
Células Somáticas | % Conf.:	2.87 | 78
Vida Produtiva | % Conf.:	+3.7 | 77
Índice de Prenhez das Filhas | % Conf.:	-1.6 | 76

FACILIDADE DE PARTO (PTA)	
Fácil Parto - touros | % Conf.: | Obs.	2.7 | 70 | 1
Fácil Parto - filhas | % Conf.: | Obs. | F	3.3 | 69 | 0 | 0
Natimortos - touros | % Conf.: | Obs.	5.6 | 62 | 1
Natimortos - filhas | % Conf.: | Obs. | F	6.3 | 63 | 0 | 0

DEZEMBRO 2021 - CDCB - STA GENÔMICO

		-2 -1 0 1 2		
Estatura	Baixa		1.75	Alta
Caract. Leiteira	Grosseiro		2.26	Angulosa
Força	Frágil		0.84	Forte
Profundidade Corporal	Raso		1.50	Profundo
Largura de Garupa	Estreita		1.13	Larga
Ângulo da Garupa	Alta		-1.20	Baixa
Pernas Traseiras V. Lateral	Retas		0.75	Curvas
Pernas Traseiras V. Tràs	Fechadas		1.31	Paralelas
Ângulo do Casco	Baixo		1.12	Alto
Escore de Pernas e Pés	Baixo		1.77	Alto
Úbere Anterior, Inserção	Frouxo		2.01	Firme
Altura Úbere Posterior	Baixo		2.71	Alto
Largura Úbere Posterior	Estreito		2.24	Largo
Ligamento Central	Fraco		2.15	Forte
Profundidade de Úbere	Profundo		1.51	Raso
Coloc. Tetos Anteriores	Abertas		1.12	Fechadas
Tetos Post. Vista Lateral	Abertas		2.00	Fechadas
Comprimento de Tetos	Curtas		0.94	Compridas



A fonte da melhor genética está aliada ao BEM-ESTAR ANIMAL

Select Sires do Brasil, a primeira empresa do ramo certificada pelo **BEA**.

SELECT SIRES

SELECT SIRES DO BRASIL

Rua São Nicolau, 230-Pavilhão 6B | Bairro Stª Maria Goretti
cep 91030-230 | Porto Alegre-RS | Fone: 55 51 3222.9688

@selectsiresdobrasil selectsiresbrasil selectsiresdobrasil selectsiresdobrasil

INTERPRETAÇÃO DAS PROVAS

PRODUÇÃO

1 **Leite, Proteína e Gordura:** Mensura a capacidade de produção, em libras e/ou percentual, em relação a base ou a outro animal;
2 **%Conf.:** É a confiabilidade da informação, quanto mais filhas avaliadas maior será a confiabilidade;
3 **Filhas:** Referente ao número de filhas avaliadas para a característica em questão;
4 **Rebanhos**: Referente ao número de rebanho onde essas filhas foram avaliadas;
5 **Feed Saved**: Representa, em libras a quantidade de comida que o animal deixa de ingerir para obter o desempenho, o índice é baseado na sua produção e composto corporal;

ÍNDICES

6 **GTPI:** Índice de performance total, é um complexo aonde estão inseridas diversas características entre produção, tipo, saúde e fertilidade;
7 **Mérito Líquido:** É a expectativa de lucro que o animal vai deixar na propriedade ao longo da vida, expresso em dólar;
8 **HHP:** O HHP$ é o índice de seleção genética desenvolvido pela Select Sires, ele é composto pelas características de produção, conformação e principalmente com ênfase em saúde da glândula mamária;
9 **DWP:** Índice desenvolvido pela ZOETIS, estima o lucro que o animal vai deixar na fazenda com base em dados de produção, saúde, tipo, fertilidade e novos dados chamados de Wellnes ou bem-estar;

TIPO

10 **Tipo, Comp. Úbere e Comp. Pernas e Patas:** Essa é a expectativa da diferença de pontuação final das filhas desses touros;
11 **Comp. Corporal:** Esse é relacionado ao tamanho do animal onde cada ponto representa 20 kg de peso na idade adulta;

SAÚDE

12 **Taxa de comcepção do touro (SRC):** Indica a fertilidade do sêmen;
13 **Células Somáticas (CCS):** Utilizada para mensurar a qualidade do leite;
14 **Vida Produtiva:** Expresso em meses é referente ao tempo que o animal permanece em produção;
15 **Índice de Prenhez das Filhas (DPR):** Mensura o percentual de filhas que vão emprenhar em um intervalo de 21 dias ou cada ponto representa 4 dias a menos dos dias em aberto;

FACILIDADE DE PARTO

16 **FP (Touro):** Facilidade de parto, relacionado ao percentual de auxílio ao parto de novilhas inseminadas com esse touro;
17 **FPF (Filhas):** Esse é o percentual de filhas desse touro que terão dificuldades ao parir pela primeira vez;
18 **Nasc. Mortos (Touro):** Estima o percentual de natimortos filhos (as) desse touro.

CDCB - PRODUÇÃO (PTA)		ÍNDICES		CDCB - TIPO (PTA)	
1/2 Leite (lbs) | % Conf.:	+1.094 | 82	6 GTPI™	+3.033	10 Tipo | % Conf.:	+1.46 | 80
Proteína (lbs) 1%	+50 | +0.06	7 Mérito Líquido ($)	+1.055	Filhas | Rebanhos	0 | 0
Gordura (lbs) 1%	+110 | +0.23	Mérito Pastejo ($)	+1.012	Composto Úbere	+1.76
3/4 Filhas | Rebanhos	0 | 0	8 HHP ($)™	1.082	11 Composto Corporal	-0.63
5 Feed Saved | % Conf.:	+145 | 45	9 DWP ($)	+1.081	Composto P&P	+0.44

APTIDÃO		FACILIDADE DE PARTO (PTA)	
12 Concepção do Touro | % Conf.: | Obs.	+1.8 | 81 | 1.081	16 Fácil Parto - touros | % Conf.: | Obs.	4.1 | 91 | 357
13 Células Somáticas | % Conf.:	2.65 | 78	17 Fácil Parto - filhas | % Conf.: | Obs. | F	3.9 | 70 | 0 | 0
14 Vida Produtiva | % Conf.:	+6.4 | 76	18 Natimortos - touros | % Conf.: | Obs.	7.3 | 84 | 357
15 Índice de Prenhez das Filhas | % Conf.:	+0.2 | 75	Natimortos - filhas | % Conf.: | Obs. | F	6.0 | 64 | 0 | 0

DEZEMBRO 2021 - CDCB - STA GENÔMICO

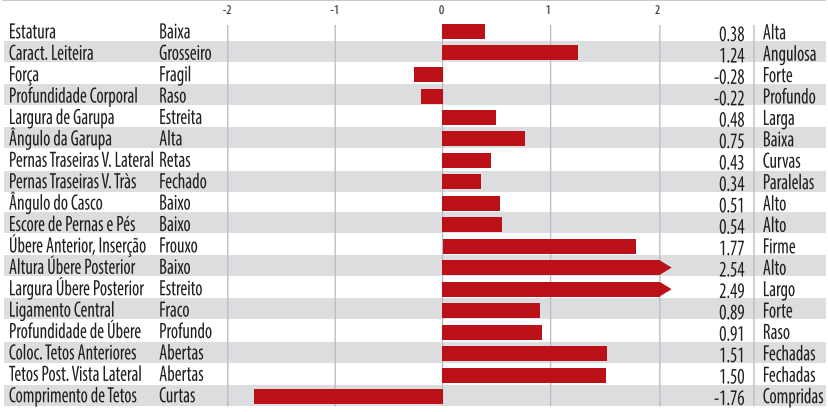

Habilidade de Transmissão Padronizada (STA). Essa é uma escala padronizada e mostra como as características do touro estão distribuídas entre a população e quais são mais extremas e quais são medianas.

COMPOSIÇÃO DOS ÍNDICES

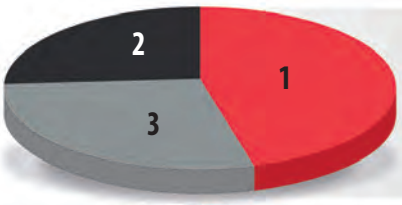

TPI
1 Produção - 46%
2 Tipo - 26%
3 Saúde e Fertilidade - 28%

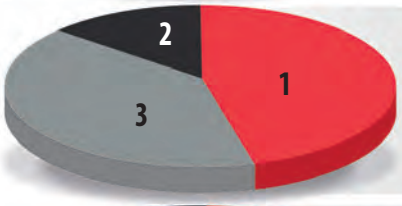

Mérito Líquido
1 Produção - 45%
2 Tipo - 15%
3 Saúde e Fertilidade - 40%



DWP$
1 Produção - 32%
2 Tipo - 10%
3 Saúde - 19%
4 Fertilidade - 6%
5 Traços de bem-estar das vacas - 25%
6 Traços de bem-estar dos bezerros - 8%



HHP$
1 Tipo - 11%
2 Feed Saved - 10%
3 Produção - 34%
4 Saúde e Fertilidade - 45%

PERFIL LINEAR

Estatura

9 - Muito alta.	150cm
7 - Alta.	145cm
5 - Média.	140cm
3 - Baixa.	135cm
1 - Muito Baixa.	≤ 129cm



Angulosidade

9 - Extremamente angulosa, descarnada.
7 - Angulosa.
5 - Angulosidade mediana, moderadamente musculosa.
3 - Pouca angulosidade, ossos arredondados, tosca.
1 - Extremamente tosca, sem angulosidade.



Força

9 - Peito extremamente profundo, narinas amplas e ossatura consistente
7 - Forte e boa largura de peito
5 - Largura de peito e força medianas.
3 - Carência de força e abertura de peito..
1 - Extremamente fina e débil.



Profundidade corporal

9 - Costelas extremamente profundas, arqueadas e grande capacidade corporal.
7 - Corpo Profundo.
5 - Profundidade média.
3 - Pouca profundidade.
1 - Muito pouca profundidade.



Largura da bacia

9 - Extremamente larga.
7 - Larga.
5 - Medianamente larga.
3 - Apertada.
1 - Extremamente apertada.



Ângulo de garupa

9 - Extremamente caída.
7 - Moderadamente caída.
5 - Nivelada.
3 - Moderadamente levantada.
1 - Extremamente levantada



Pernas vista lateral

9 - Extremamente curvas, jarrete.
7 - Moderadamente curvas.
5 - Ângulo do jarrete levemente curvado.
3 - Moderadamente retas.
1 - Extremamente retas.



Pernas vista posterior

9 - Caminha com jarretes certos sem colocar o casco para fora.
7 - Jarretes para dentro, casco levemente para fora.
5 - Jarrete medianamente para dentro, casco também.
3 - Jarrete raspando o úbere, casco para fora.
1 - Jarrete extremamente fechado, casco para fora.



PERFIL LINEAR



Ângulo de cascos

9 - Extremamente encastelados (talões altos).
7 - Levemente encastelado.
5 - Muralha 45 graus.
3 - Levemente achinelados.
1 - Extremamente achinelados.

Úbere anterior

9 - Firme, fortemente ligado à parede abdominal.
7 - Bem ligado.
5 - Medianamente ligado, um pouco bojudo.
3 - Solto e bojudo.
1 - Extremamente solto.

Altura úbere posterior

9 - Extremamente alto (10cm) acima de um ponto médio entre o jarrete e o ísquio.
7 - Alto (+5cm).
5 - Medianamente alto
3 - Baixo (-5cm).
1 - Extremamente baixo (-10cm).

Largura úbere posterior

9 - Extremamente largo no ponto de inserção com perna (22cm) ou mais.
7 - Largo (19cm).
5 - Largura mediana (14cm).
3 - Estreito (8cm).
1 - Extremamente estreito.

Ligamento central

9 - Extremamente repartido, ligamento forte, fenda 7,5cm
7 - Claramente repartido, bom ligamento (5cm).
5 - Quase não tem repartição (2,5cm)
3 - Base do úbere sem repartição (1,5cm).
1 - Sem repartição, assoalho convexo.

Profundidade do úbere

9 - Base extremamente alta (15cm) acima do jarrete.
7 - Base alta (10cm) acima do jarrete.
5 - Base acima do jarrete (5cm)
3 - Base na altura do jarrete.
1 - Muito profundo, bem abaixo do jarrete (-5cm).

Posição dos tetos Anteriores

9 - Extremamente fechados, base do teto para dentro.
7 - Localização interna do quarto.
5 - Localização no centro do quarto.
3 - Localização na periferia do quarto.
1 - Extremamente aberto, base do teto na periferia.

Posição dos tetos Posteriores

9 - Extremamente fechados, base do teto para dentro.
7 - Localização interna do quarto.
5 - Localização no centro do quarto.
3 - Localização na periferia do quarto.
1 - Extremamente aberto, base do teto na periferia.

Comprimento dos tetos

9 - Medido da base à ponta do teto anterior (7,5cm).
7 - Medido da base à ponta do teto anterior (6,5cm).
5 - Medido da base à ponta do teto anterior (5,0cm).
3 - Medido da base à ponta do teto anterior (3,5cm).
1 - Medido da base à ponta do teto anterior (2,5cm).



SELECT SIRES DO BRASIL
Rua São Nicolau, 230 - pavilhão 6B | Bairro: Santa Maria Goretti
CEP 91030-230 | Porto Alegre | RS
Fone: 55 51 3222.9688