

CATÁLOGO

Holandês

Abril / 2022

ÍNDICE

Provas Abril/2022

NXGEN

014H015289	Bedrock-PP	5
007H015778	Beethoven	5
014H015929	Cirrus-P	6
007H015465	Crusher	6
250H015513	Elon	7
007H015821	Frost Bite	7
007H015167	Gameday	8
007H015807	George Miller	8
007H015977	Hayk	9
007H015966	Isaac	9
007H015583	Kashton	10
014H015582	Mashak	10
014H15445	Massey	11
014H15971	Moonwalker	11
007H015695	Ono	12
007H015085	Parfect	12
007H015825	Rebel-Red	13
250H015662	Rix	13
007H015592	Sensational	14
007H15337	Supercharge	14
007H015518	Weston	15

PROVADOS

007H014320	Alphabet	17
007H012472	Alco	18
007H013778	Apple-Crisp	18
007H011986	Ballgame	19
00250H01066	Big Kahuna	19
00250H014633	Biggelo	20
00250H013857	Biggie	20
007H014158	Brass	21
007H012940	Bubba	21
00250H01117	Caption	22
007H012973	Codec	22
007H014588	Diesel	23
007H012189	Django	23
250H012961	Doc	24
007H012147	Dolan	24
250H013267	Duke	25
007H014293	Dupre	25
007H014556	Durason	26
007H014501	Edison	26
007H014330	Effect	27
007H014364	Eisaku	27
007H014402	Excalibur	28
007H013373	Flagship	28
007H013731	Flyer	29
007H014319	Forte	29
007H012788	Frazzled	30
250H014579	Hancock	30
007H013734	Hodedoe	31
007H014124	Houdini	31
007H012978	House	32
007H014125	Huey	32
007H012993	Humblenkind	33
007H012486	Hutton	33
007H013907	Jared	34
007H013250	Jedi	34
007H013727	Jefri	35
007H012127	Joker	35
007H012350	Kelby	36
250H012305	Koop	36
007H014250	Legacy	37
007H014366	Levitate	37
007H012597	Lylas	38
007H013607	Magictouch	38
007H014332	Mankato	39
007H013608	Marquee	39
007H012917	Maxfli	40
250H011697	Medway	40
250H012213	Mickelson	41
007H012600	Modesty	41
007H012165	Montross	42
007H012988	Monty	42
007H014194	Moola	43
007H012947	Parison	43
007H013598	Pinnacle	44
007H013628	Pizazz	44
250H014134	Renegade	45
007H012941	Reason	46
007H013454	Rocketfire	46
007H013740	Rolan	47
007H012268	Sanborn	47
007H012899	Slamdunk	48
007H014229	Tahiti	48
007H012997	Tarrino	49
007H012915	Toronto	49
007H012266	Yoder	50
007H012837	Zamboni	50
007H012344	Rager-Red	51
007H014460	Crown-Red	51
007H012982	Barcuda-PP-Red	52
007H014674	Spartacus	52

GENÔMICOS

007H013985	Affirmed	55
007H015133	Ahman	55
009H014655	Alberto	56
007H014608	Alum	56
007H014470	Alvaro	57
007H015212	Archer	57
007H015224	A-Rod	58
007H015077	Assertive	58
007H013812	Atticus	59
007H015436	Avid	59
009H04007	Barao	60
007H013959	Bigshot	60
007H014273	Blade	61
007H015033	Bold	61
007H015473	Boleto	62
007H013797	Bravado	62
007H014686	Brave	63
250H01116	Bubbles	63
250H014937	Bullseye	64
007H015634	Cadillac	64
007H014887	Cain	65
009H04000	Caleb	65
009H015556	Capacity	66
007H014709	Caprock	66
250H015156	Captivating	67
007H015470	Cash	67
007H015111	Chimay	68
007H013806	Clive	68
007H015088	Contender	69
250H014870	Core	69
009H015573	Countdown	70
007H014185	Croft	70
007H014903	Davos	71
007H016010	Delasco	71
009H014789	Deliver	72
007H015633	Deploy	72
009H014753	Didi	73
007H015234	Dmac	73
007H015173	Dobbins	74
007H014141	Dominik	74
007H013711	Draco	75
007H015394	Drive	75
009H015073	Elixir	76
007H015267	Endeavor	76
007H015374	Energize	77
007H015372	Enhance	77
250H01097	Enigma	78
007H015378	Ernest-P	78
009H015055	Exceed	79
007H015430	Expectant	79
007H015139	Faneca	80
007H014296	Fate	80
009H015559	Fernando	81
007H013669	Finn	81
007H014179	Flag Stone	82
007H015459	Forky	82
007H013556	Fort Worth	83
007H014855	Fritz	83
007H015202	Frontier	84
007H014471	Gillette	84
007H013510	Gimme	85
007H013859	Graham	85
007H015097	Granada	86
007H014461	Grandslam	86
007H013786	Gregor	87
007H015906	Hall & Oats	87
250H015364	Halo-PP	88
007H015325	Hanans	88
007H014734	Handsome	89
007H014838	Hanford	89
007H015721	Harrisenna	90
007H013520	Heath	90
007H014101	Heroic	91
007H015537	High Seas	91
007H015193	Hot Topic	92
007H014284	Icon	92
007H015384	Impact-P	93
009H015061	Imperial	93
250H015034	Improbable	94
007H014689	Influence	94
007H013835	Jasper	95
007H015198	Jimbo	95
007H015908	Jobox	96
007H013879	Julio	96
007H014224	Jumbo	97
007H013513	Jumps	97
007H013369	Jupiter	98
007H013847	Kai	98
007H015187	Kane	99
007H013614	Kazansky	99
007H013683	Kimono	100
007H015229	Laguna	100
007H015263	Landfall	101
007H015552	Laredo	101
007H014488	Lawrence	102
007H015195	Lazer	102
007H013817	Lazer	103
007H014592	Ledyard	103
007H014571	Legen	104
007H013913	Lennox	104
007H015186	Lexus	105
009H04016	Lincon	105
250H015208	Logistics	106
007H013867	Lombardi	106
007H015257	Lucas	107
007H015464	Lunar	107
007H013723	Luther	108
007H013816	Macchiato	108
009H015565	Machado	109
007H015197	Magellan	109
007H014792	Magnitude	110
009H015166	Magnitude3	110
009H015159	Magnitude6	111
007H015839	Magnum	111
007H013522	Mailman	112
007H013581	Majesty	112
007H014614	Massive	113
007H014643	Melton	113
007H014301	Mendoza	114
007H015132	Moscow	114
009H014416	Neto	115
007H013692	Nevin	115
009H014667	Neymar	116
007H013587	Olympus	116
007H014688	Optimus	117
007H014411	Oscar	117
007H014683	Paradise	118
007H015523	Parsly	118
007H015793	PEARCE	119
007H013788	Phenom	119
007H013695	Phineas	120
007H016009	Pint	120
007H015081	Power-P	121
007H015255	Primetime	121
007H015064	Prism	122
007H015115	Ragnar	122
007H014797	Raid	123
007H013958	Raider	123
007H014431	Rainman	124
007H013668	Ramirez	124
007H015060	Raziel	125
007H015370	Regal	125
009H014412	Renato	126
007H014684	Rescue	126
009H04008	Rivaldo	127
007H013718	Riveting	127
007H015052	Rocket	128
007H014086	Rocky	128
007H015918	Ronnie	129
007H015105	Rozy	129
007H014119	Russell	130
007H013849	Ryder	130
007H015047	Ryno	131
007H013860	Sebastian	131
009H015580	Sharky	132
007H014252	Sherlock	132
009H015568	Sidewinder	133
009H014787	Silva	133
007H015373	Slider-P	134
009H015078	Solid Gold	134
007H015471	Zz Top	135
007H015127	Special	135
007H014114	Splendid	136
007H015059	Spot Lite	136
007H015892	Strata	137
007H015392	Sugardaddy	137
007H014651	Superfast	138
007H013511	Sven	138
007H015457	Talon	139
007H015112	Taos	139
007H015183	Ten-Four	140
007H014909	Testimony	140
009H015039	Thanos	141
007H015241	The Answer	141
007H014084	Thor	142
007H014260	Tlc	142
007H015069	Top Dog	143
007H015318	TREATY	143
007H015294	Trice	144
009H015574	Validate	144
007H015196	Venus	145
007H014868	Victorio	145
007H015192	Vintage	146
007H014142	Vitaly	146
007H015306	Warner	147
007H015283	Wendel	147
007H014404	Wildcat	148
007H013500	Wizard	148
007H015203	Boeing-P-Red	149
007H015440	Handy-Red	149
007H014857	Wizard	150
007H015427	Rompen-Red	150
007H014696	Salsa-Red	151
007H015313	Malt-Red	151
007H014494	Wizard	152
007H015036	Zev	152

Índice 2 | Características de Seleção 3 | NXGEN 4 | DADOSS 16 | Guia de Acasalamento 53 | Beef on Dairy 54 | BEA 153

Interpretação das Provas 154 | Perfil Linear 155

Acesse o novo Portal da Select Sires do Brasil
www.selectsires.com.br

CARACTERÍSTICAS DE SELEÇÃO

GFORCE™

É a elite dos touros jovens, aonde a avaliação é feita através da combinação entre dados genômicos e dados tradicionais de pedigree. Essa avaliação aumenta a confiabilidade da previsão genética desses touros antes mesmo de suas filhas nascerem.

GFORCE™+

A linha GForce+ inclui a elite da raça associada a um alto controle de qualidade do sêmen e alta taxa de concepção do touro (SCR). Os touros desse grupo além de um alto mérito genético possuem dados reais de facilidade de parto.

FEEDPRO®

Esse selo é para animais que otimizam o aumento da produção com tamanho corporal moderado, sem perder escore corporal e fertilidade das filhas. Os touros FeedPro são um grupo seleto que possuem baixo custo de mantença com altos índices de saúde e fertilidade.

ROBOTPRO®

A Select Sires tem identificado touros que transmitem características favoráveis para sistemas robotizados. Os touros RobotPRO são selecionados com foco em qualidade de leite, saúde de úbere, morfologia de úbere, velocidade de ordenha e temperamento. As filhas destes touros terão um melhor desempenho nesse sistema de ordenha robotizado.

GRAZINGPRO®

Os touros GrazingPRO são selecionados para aumentar a lucratividade em sistemas de pastejo, imprimindo maior longevidade, melhor mobilidade, estatura moderada e produção de sólidos sem prejudicar a fertilidade das filhas (DPR) e a CCS.

FERTILITYPRO®

Esse é o carimbo que recebem os touros com alta fertilidade no sêmen e promovem uma melhora na taxa de Prenhez das fazendas. O FertilityPRO é validado por exames laboratoriais, taxa de concepção do touro (SCR) e um rigoroso controle de qualidade.

ELITESEXEDFERTILITY™

Esse é o ícone que recebem os touros com melhor desempenho no sêmen sexado 2M ou 4M. Esses touros podem aumentar a taxa de concepção, otimizando o retorno do investimento.

gender SELECTED™ SexedULTRA™

Procure por este selo para encontrar touros com sêmen sexado disponível. Todo o sêmen genderSELECTED é processado pela tecnologia SexedUltra.

4M gender SELECTED™4M SexedULTRA™

Procure por este selo para encontrar touros com sêmen sexado 4M disponível, esse sêmen tem 4 milhões de espermatozóides por palheta. Todo o sêmen genderSELECTED é processado pela tecnologia SexedUltra.

progeny proven

Se você gosta de utilizar touros com alta confiabilidade em seu rebanho, esse é o selo que você procura. Progeny Proven são touros provados com dados coletados do desempenho das filhas.

SHOWCASE™

Esse seleto grupo de touros é para quem busca fazer as próximas campeãs de pista ou incrementar estilo ao rebanho. Showcase é o selo dado a touros altos para tipo ou que tenham em seu pedigree animais vencedores nas pistas.

NxGEN™

O NxGen é um programa, uma associação, desenvolvida e utilizada pela Select Sires para acelerar a distribuição da genética elite mundial e proteger os investimentos da SS, mantendo a genética TOP nas mãos dos nossos parceiros.


NGEN®
O FUTURO DA GENÉTICA
NÓS FAZEMOS AGORA!
A VELOCIDADE DA GENÉTICA COMO VOCÊ NUNCA VIU
SELECT SIRES
MAIS INFORMAÇÕES COM UM CONSULTOR GENÉTICO DA SELECT SIRES
SELECT SIRES DO BRASIL www.selectsires.com.br
Rua São Nicolau, 230-Pavilhão 6B | Bairro Stª Maria Goretti - cep 91030-230 | Porto Alegre-RS | Fone: 55 51 3222.9688
@selectsiresdobrasil selectsiresbrasil selectsiresdobrasil selectsiresdobrasil

014H015289

Bedrock-PP

S-S-I LIMLGHT BEDROCK-PP-ET
TR PP TC TV TL TY TD
LIMELIGHT-P X FRAZZLED X MONTROSS

99% RHA-I aAa: 234 DMS: 345,135
Nascimento: 16/10/2019
Reg: HO8403211394778
Select Sires, Inc., Plain City, OH

Beta-Casein: A2A2 | Kappa-Casein: AB

Pai: Vogue Limelight-P-ET
Mãe: Weigeline Frazzled 2994-ET (GP-81)
Avô: Melarry Josuper Frazzled-ET
Avó: Weigeline Montross 2543 (VG-85-VG-MS)
Bisavô: Bacon-Hill Montross-ET (EX-92-GM)
Bisavó: Weigeline Earnhrdt 2221-ET (VG-87-VG-MS)

AVALIAÇÃO DO TOURO - CDCB-S GENOMIC EVALUATION (04/22)

				0 Filhas 0 Rebanhos US
Leite	+2.014	81% C		
Proteína	+58	-0.02		
Gordura	+69	-0.03	Mérito Líquido $	+$817
Vida Produtiva	+5.0	75% C	Mérito Fluído $	+$820
Permanência	+0.1	71% C	Mérito em Queijo $	+$821
CCS	2.75	76% C	Mérito Pastoreio $	+$731
Mastite	+1.4	69% C	HHP$	+$805
HCR	+0.1	73% C	CCR	-0.3
Tx Prenhez Filhas	-1.6	74% C		

CARACTERÍSTICAS DE PARTO - CDCB-S GENOMIC EVALUATION (04/22)

Facilidade de Parto do Touro	1.9%	81% C	79 Obs
Facilidade de Parto das Filhas	2.1%	70% C	0 Filhas
Mortes ao Nascer - Touros	5.8%	70% C	79 Obs
Mortes ao Nascer - Filhas	5.3%	64% C	0 Filhas

WELLNESS TRAITS - ZOETIS WELLNESS EVALUATION (04/22)

Vacas	DWP$	+$894	WT$	+$129	
Mastite	105	52% C	Doe. Resp. Vaca	97	42% C
Claudicação	99	48% C	Ovário Cístico	108	28% C
Aborto da Vaca	87	37% C	Parto Gemelar	98	47% C
Metrite	106	49% C	Cetose	103	42% C
Ret. Placenta	98	51% C	Febre do Leite	95	48% C
Desp. Abomaso	98	41% C			

Bezerros	CW$	+$24			
Calf. Resp. Dis.	105	46% C	Diarréia Neonatal	97	48% C
Habitabilidade	108	51% C			

TIPO - CDCB-S/HA GENOMIC (04/22) GTPI + 2.778

PTAT +1.52 78%R — C. Úbere: +1.69 P&P: -0.21 | 0 Filhas 0 Rebanhos

LINEAR	-2	-1	0	+1	+2		
Estatura						0.77	Alta
Caract. Leiteira						1.48	Anguloso
Força						-0.19	Fraco
Profundidade Corporal						-0.09	Raso
Largura de Garupa						0.45	Aberto
Ângulo da Garupa						1.25	Isq.Baixos
Pernas Traseiras V. Lateral						0.25	Curvas
Pernas Traseiras V. Trás						-0.54	Hocked In
Ângulo do Casco						-0.22	Baixo
Escore de Pernas e Pés						0.13	Alto
Úbere Anterior, Inserção						1.92	Forte
Altura Úbere Posterior						2.12	Alto
Largura Úbere Posterior						2.16	Aberto
Ligamento Central						1.15	Forte
Profundidade de Úbere						1.54	Raso
Coloc. Tetos Anteriores						1.02	Centrais
Tetos Post. Vista Lateral						1.10	Centrais
Comprimento de Tetos						-1.42	Curtas


S-S-I Limlght Bedrock-PP-ET


Mãe: Weigeline Frazzled 2994-ET

007H015778

Beethoven

T-SPRUCE S-S-I BEETHOVEN-ET
TR TP TC TV TL TY TD
TAOS X LEGACY X WORTH

99% RHA-I aAa: 423 DMS: 561,126
Nascimento: 27/11/2020
Reg: HO8403223871576
Arnold B. Gruenes, Richmond, MN

Beta-Casein: A2A2 | Kappa-Casein: BB

Pai: Leaninghouse Taos-ET
Mãe: Ms T-Spruce Legacy 13312-ET
Avô: Pine-Tree Cw Legacy-ET
Avó: Ms T-Spruce Dworth 11342-ET (GP-82)
Bisavô: Butz-Hill Delta-Worth-ET
Bisavó: Jauquet Yoder Porsche-ET (VG-86-EX-MS-DOM)

AVALIAÇÃO DO TOURO - CDCB-S GENOMIC EVALUATION (04/22)

				0 Filhas 0 Rebanhos US
Leite	+1.397	79% C		
Proteína	+64	+0.07		
Gordura	+111	+0.19	Mérito Líquido $	+$1.100
Vida Produtiva	+6.5	73% C	Mérito Fluído $	+$987
Permanência	+2.4	69% C	Mérito em Queijo $	+$1.119
CCS	2.68	75% C	Mérito Pastoreio $	+$1.040
Mastite	+1.6	68% C	HHP$	$1.120
HCR	+0.3	71% C	CCR	+1.7
Tx Prenhez Filhas	+0.1	73% C		

CARACTERÍSTICAS DE PARTO - CDCB-S GENOMIC EVALUATION (04/22)

Facilidade de Parto do Touro	2.9%	62% C	0 Obs
Facilidade de Parto das Filhas	2.3%	56% C	0 Filhas
Mortes ao Nascer - Touros	6.1%	59% C	0 Obs
Mortes ao Nascer - Filhas	4.0%	54% C	0 Filhas

WELLNESS TRAITS - ZOETIS WELLNESS EVALUATION (04/22)

Vacas	DWP$	+$1.092	WT$	+$29	
Mastite	100	54% C	Doe. Resp. Vaca	100	44% C
Claudicação	96	50% C	Ovário Cístico	103	30% C
Aborto da Vaca	98	38% C	Parto Gemelar	92	50% C
Metrite	105	52% C	Cetose	101	46% C
Ret. Placenta	106	55% C	Febre do Leite	94	50% C
Desp. Abomaso	104	44% C			

Bezerros	CW$	-$16			
Calf. Resp. Dis.	104	43% C	Diarréia Neonatal	97	44% C
Habitabilidade	97	49% C			

TIPO - CDCB-S/HA GENOMIC (04/22) GTPI + 3.048

PTAT +0.82 77%R — C. Úbere: +1.37 P&P: -0.24 | 0 Filhas 0 Rebanhos

LINEAR	-2	-1	0	+1	+2		
Estatura						0.56	Alta
Caract. Leiteira						1.14	Anguloso
Força						-0.31	Fraco
Profundidade Corporal						-0.25	Raso
Largura de Garupa						0.54	Aberto
Ângulo da Garupa						1.00	Isq.Baixos
Pernas Traseiras V. Lateral						-0.17	Curvas
Pernas Traseiras V. Trás						-0.05	Hocked In
Ângulo do Casco						-0.18	Baixo
Escore de Pernas e Pés						-0.11	Alto
Úbere Anterior, Inserção						1.12	Forte
Altura Úbere Posterior						1.83	Alto
Largura Úbere Posterior						2.06	Aberto
Ligamento Central						0.86	Forte
Profundidade de Úbere						0.78	Raso
Coloc. Tetos Anteriores						0.97	Centrais
Tetos Post. Vista Lateral						1.07	Centrais
Comprimento de Tetos						-0.05	Curtas


T-Spruce S-S-I Beethoven-ET


Bisavó Paterna: Webb-Vue Tatum 7533-ET

014H015929

Cirrus-P

WINSTAR PARFECT CIRRUS-P-ET
TR PC TC TV TL TY TD
PARFECT X KENOBI X DELTA

99% RHA-I aAa: 423 DMS: 135,561
Nascimento: 12/12/2020
Reg: HO8403224809615
WinStar Genetics LLC, Shelley, ID

Beta-Casein: A2A2 | Kappa-Casein: BB

Pai: Siemers Rengd Parfect-ET
Mãe: Winstar Kenobi 5932 P-ET (GP-81)
Avô: De-Su 14222 Kenobi-ET
Avó: Seagull-Bay Karamae P (VG-86-VG-MS)
Bisavô: Mr Mogul Delta 1427-ET)
Bisavó: Seagull-Bay R Kandace P-ET (GP-83)

AVALIAÇÃO DO TOURO - CDCB-S GENOMIC EVALUATION (04/22)

				0 Filhas 0 Rebanhos US
Leite	+785	79% C		
Proteína	+54	+0.10		
Gordura	+88	+0.20	Mérito Líquido $	+$909
Vida Produtiva	+5.3	74% C	Mérito Fluído $	+$763
Permanência	+2.2	69% C	Mérito em Queijo $	+$927
CCS	2.91	75% C	Mérito Pastoreio $	+$882
Mastite	+2.5	68% C	HHP$	+$991
HCR	+2.0	71% C	CCR	+2.4
Tx Prenhez Filhas	+1.0	73% C		

CARACTERÍSTICAS DE PARTO - CDCB-S GENOMIC EVALUATION (04/22)

Facilidade de Parto do Touro	2.0%	63% C	0 Obs
Facilidade de Parto das Filhas	1.8%	56% C	0 Filhas
Mortes ao Nascer - Touros	5.3%	60% C	0 Obs
Mortes ao Nascer - Filhas	4.1%	54% C	0 Filhas

WELLNESS TRAITS - ZOETIS WELLNESS EVALUATION (04/22)

Vacas	DWP$	+$943	WT$	+$133	
Mastite	105	51% C	Doe. Resp. Vaca	93	41% C
Claudicação	98	47% C	Ovário Cístico	106	26% C
Aborto da Vaca	95	35% C	Parto Gemelar	101	46% C
Metrite	106	48% C	Cetose	99	42% C
Ret. Placenta	101	51% C	Febre do Leite	94	47% C
Desp. Abomaso	104	40% C			

Bezerros	CW$	-$37			
Calf. Resp. Dis.	97	38% C	Diarréia Neonatal	101	44% C
Habitabilidade	91	44% C			

TIPO - CDCB-S/HA GENOMIC (04/22) **GTPI + 2.935**
PTAT +1.36 78%R **C. Úbere: +1.44 P&P: +0.76 | 0 Filhas 0 Rebanhos**

LINEAR	-2	-1	0	+1	+2		
Estatura						0.51	Alta
Caract. Leiteira						0.78	Anguloso
Força						0.73	Fraco
Profundidade Corporal						0.61	Raso
Largura de Garupa						1.26	Aberto
Ângulo da Garupa						0.37	Isq.Baixos
Pernas Traseiras V. Lateral						-0.43	Curvas
Pernas Traseiras V. Trás						0.91	Hocked In
Ângulo do Casco						1.03	Baixo
Escore de Pernas e Pés						0.77	Alto
Úbere Anterior, Inserção						1.20	Forte
Altura Úbere Posterior						1.92	Alto
Largura Úbere Posterior						2.49	Aberto
Ligamento Central						1.33	Forte
Profundidade de Úbere						0.45	Raso
Coloc. Tetos Anteriores						0.75	Centrais
Tetos Post. Vista Lateral						1.31	Centrais
Comprimento de Tetos						0.65	Curtas


Winstar Parfect Cirrus-P-ET

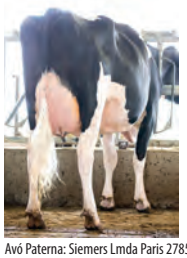
Avó Paterna: Siemers Lmda Paris 27856-ET

007H015465

Crusher

PLAIN-KNOLL CRUSHER-ET
TR TP TC TV TL TY TD
CALVARY X LEGENDARY X JOSUPER

99% RHA-I aAa: 243 DMS: 135,345
Nascimento: 25/08/2019
Reg: HO8403149934677
Buschur Dairy Farms, Inc., New Weston, OH

Beta-Casein: A1A2 | Kappa-Casein: AA

Pai: Ocd Magee Calvary-ET
Mãe: Plain-Knoll Legndry 1551-ET (VG-86-VG-MS)
Avô: Welcome Legendary 2870-ET
Avó: Plain-Knoll Josuper 794-ET (VG-85-VG-MS-DOM)
Bisavô: Uecker Supersire Josuper-ET
Bisavó: Plain-Knoll Mogul Mariah (VG-88-VG-MS-GMD-DOM)

AVALIAÇÃO DO TOURO - CDCB-S GENOMIC EVALUATION (04/22)

				0 Filhas 0 Rebanhos US
Leite	+467	82% C		
Proteína	+52	+0.13		
Gordura	+123	+0.37	Mérito Líquido $	+$976
Vida Produtiva	+4.7	76% C	Mérito Fluído $	+$796
Permanência	+3.8	72% C	Mérito em Queijo $	+$998
CCS	2.93	78% C	Mérito Pastoreio $	+$892
Mastite	+2.6	70% C	HHP$	+ $1.041
HCR	+0.3	73% C	CCR	-0.4
Tx Prenhez Filhas	-1.1	75% C		

CARACTERÍSTICAS DE PARTO - CDCB-S GENOMIC EVALUATION (04/22)

Facilidade de Parto do Touro	2.1%	85% C	150 Obs
Facilidade de Parto das Filhas	2.1%	71% C	0 Filhas
Mortes ao Nascer - Touros	6.6%	77% C	150 Obs
Mortes ao Nascer - Filhas	4.9%	64% C	0 Filhas

WELLNESS TRAITS - ZOETIS WELLNESS EVALUATION (04/22)

Vacas	DWP$	+$982	WT$	+$30	
Mastite	100	55% C	Doe. Resp. Vaca	100	46% C
Claudicação	98	51% C	Ovário Cístico	107	31% C
Aborto da Vaca	92	40% C	Parto Gemelar	101	53% C
Metrite	102	52% C	Cetose	105	46% C
Ret. Placenta	98	57% C	Febre do Leite	94	51% C
Desp. Abomaso	106	46% C			

Bezerros	CW$	+$2			
Calf. Resp. Dis.	103	45% C	Diarréia Neonatal	96	48% C
Habitabilidade	104	50% C			

TIPO - CDCB-S/HA GENOMIC (04/22) **GTPI + 2.970**
PTAT +1.43 80%R **C. Úbere: +0.68 P&P: +0.58 | 0 Filhas 0 Rebanhos**

LINEAR	-2	-1	0	+1	+2		
Estatura						1.53	Alta
Caract. Leiteira						1.28	Anguloso
Força						0.81	Fraco
Profundidade Corporal						0.88	Raso
Largura de Garupa						1.12	Aberto
Ângulo da Garupa						1.29	Isq.Baixos
Pernas Traseiras V. Lateral						-0.15	Curvas
Pernas Traseiras V. Trás						0.66	Hocked In
Ângulo do Casco						0.29	Baixo
Escore de Pernas e Pés						0.96	Alto
Úbere Anterior, Inserção						0.52	Forte
Altura Úbere Posterior						1.91	Alto
Largura Úbere Posterior						2.18	Aberto
Ligamento Central						0.37	Forte
Profundidade de Úbere						-0.05	Raso
Coloc. Tetos Anteriores						-0.54	Centrais
Tetos Post. Vista Lateral						-0.23	Centrais
Comprimento de Tetos						0.62	Curtas


Plain-Knoll Crusher-ET


Mãe: Plain-Knoll Legndry 1551-ET

250H015513

Elon

S-S-I SPARTACUS ELON-ET
TR TP TC TV TL TY TD
SPARTACUS X MOOLA X LOPEZ

99% RHA-I aAa: 354 DMS: 345,456
Nascimento: 26/04/2020
Reg: H08403215097559
Select Sires Inc., Plain City, OH

Beta-Casein: A2A2 | Kappa-Casein: AA

Pai: K-Style Tarino Spartacus-ET
Mãe: S-S-I Moola 8001 10061-ET (GP-84-VG-MS)
Avô: Melarry Frazzled Moola-ET
Avó: S-S-I Lopez 673 8001-ET (EX-91-EX-MS)
Bisavô: Oakfield Rubicon Lopez-ET (VG-87)
Bisavó: Plain-Knoll Kingboy 673-ET (VG-86-VG-MS)

AVALIAÇÃO DO TOURO - CDCB-S GENOMIC EVALUATION (04/22)

Leite	+915	81% C	0 Filhas 0 Rebanhos US		
Proteína	+45	+0.06			
Gordura	+88	+0.18	Mérito Líquido $		+$887
Vida Produtiva	+4.5	75% C	Mérito Fluído $		+$801
Permanência	+0.0	71% C	Mérito em Queijo $		+$899
CCS	2.88	77% C	Mérito Pastoreio $		+$881
Mastite	+0.5	69% C	HHP$		+$852
HCR	+3.5	74% C	CCR		+2.1
Tx Prenhez Filhas	+0.5	74% C			

CARACTERÍSTICAS DE PARTO - CDCB-S GENOMIC EVALUATION (04/22)

Facilidade de Parto do Touro	2.2%	84% C	126 Obs
Facilidade de Parto das Filhas	1.9%	70% C	0 Filhas
Mortes ao Nascer - Touros	6.0%	75% C	126 Obs
Mortes ao Nascer - Filhas	3.9%	64% C	0 Filhas

WELLNESS TRAITS - ZOETIS WELLNESS EVALUATION (04/22)

Vacas	DWP$	+$758	WT$	-$80	
Mastite	94	54% C	Doe. Resp. Vaca	89	44% C
Claudicação	101	50% C	Ovário Cístico	103	29% C
Aborto da Vaca	94	38% C	Parto Gemelar	99	50% C
Metrite	103	53% C	Cetose	101	46% C
Ret. Placenta	93	55% C	Febre do Leite	100	50% C
Desp. Abomaso	102	44% C			

Bezerros	CW$	+$7			
Calf. Resp. Dis.	103	43% C	Diarréia Neonatal	99	43% C
Habitabilidade	102	50% C			

TIPO - CDCB-S/HA GENOMIC (04/22) GTPI + 2.915

PTAT +1.51 79%R — C. Úbere: +2.06 P&P: +0.74 | 0 Filhas 0 Rebanhos

LINEAR	-2	-1	0	+1	+2		
Estatura						-0.49	Alta
Caract. Leiteira						0.85	Anguloso
Força						-0.75	Fraco
Profundidade Corporal						-0.71	Raso
Largura de Garupa						0.32	Aberto
Ângulo da Garupa						-0.40	Isq.Baixos
Pernas Traseiras V. Lateral						0.45	Curvas
Pernas Traseiras V. Trás						0.33	Hocked In
Ângulo do Casco						0.08	Baixo
Escore de Pernas e Pés						0.70	Alto
Úbere Anterior, Inserção						1.80	Forte
Altura Úbere Posterior						2.69	Alto
Largura Úbere Posterior						2.17	Aberto
Ligamento Central						0.85	Forte
Profundidade de Úbere						1.09	Raso
Coloc. Tetos Anteriores						1.10	Centrais
Tetos Post. Vista Lateral						1.05	Centrais
Comprimento de Tetos						-0.37	Curtas


S-S-I Spartacus Elon-ET


Mãe: S-S-I Moola 8001 10061-ET

007H015821

Frost Bite

T-SPRUCE G FROST BITE-ET
TR TP TC TV TL TY TD
GRANADA X LIONEL X SAMURI

99% RHA-I aAa: 534 DMS: 345,135
Nascimento: 15/09/2020
Reg: H08403220234128
Arnold B. Gruenes, Richmond, MN

Beta-Casein: A2A2 | Kappa-Casein: AB

Pai: T-Spruce Nugnt Granada-ET
Mãe: T-Spruce Lionel 13196-ET
Avô: Mr T-Spruce Frazz Lionel-ET
Avó: T-Spruce Samuri 6347-ET
Bisavô: Ocd Spring Samuri-ET
Bisavó: Mercedes Ts 9539-ET (GP-82)

AVALIAÇÃO DO TOURO - CDCB-S GENOMIC EVALUATION (04/22)

Leite	+1.738	79% C	0 Filhas 0 Rebanhos US		
Proteína	+72	+0.06			
Gordura	+107	+0.14	Mérito Líquido $		+$1.269
Vida Produtiva	+6.9	73% C	Mérito Fluído $		+$1.170
Permanência	+2.1	69% C	Mérito em Queijo $		+$1.285
CCS	2.79	75% C	Mérito Pastoreio $		+$1.249
Mastite	+1.9	68% C	HHP$		+ $1.186
HCR	+3.6	70% C	CCR		+2.4
Tx Prenhez Filhas	+0.9	73% C			

CARACTERÍSTICAS DE PARTO - CDCB-S GENOMIC EVALUATION (04/22)

Facilidade de Parto do Touro	1.2%	62% C	0 Obs
Facilidade de Parto das Filhas	1.8%	57% C	0 Filhas
Mortes ao Nascer - Touros	5.0%	58% C	0 Obs
Mortes ao Nascer - Filhas	4.0%	54% C	0 Filhas

WELLNESS TRAITS - ZOETIS WELLNESS EVALUATION (04/22)

Vacas	DWP$	+$1.456	WT$	+$198	
Mastite	103	50% C	Doe. Resp. Vaca	103	40% C
Claudicação	105	46% C	Ovário Cístico	107	25% C
Aborto da Vaca	98	33% C	Parto Gemelar	101	46% C
Metrite	106	48% C	Cetose	106	41% C
Ret. Placenta	102	50% C	Febre do Leite	95	45% C
Desp. Abomaso	106	39% C			

Bezerros	CW$	-$16			
Calf. Resp. Dis.	95	38% C	Diarréia Neonatal	100	38% C
Habitabilidade	100	44% C			

TIPO - CDCB-S/HA GENOMIC (04/22) GTPI + 3.091

PTAT +0.04 78%R — C. Úbere: +0.80 P&P: -0.06 | 0 Filhas 0 Rebanhos

LINEAR	-2	-1	0	+1	+2		
Estatura						-1.67	Alta
Caract. Leiteira						-0.01	Anguloso
Força						-1.47	Fraco
Profundidade Corporal						-1.68	Raso
Largura de Garupa						-0.73	Aberto
Ângulo da Garupa						-0.93	Isq.Baixos
Pernas Traseiras V. Lateral						0.70	Curvas
Pernas Traseiras V. Trás						-0.79	Hocked In
Ângulo do Casco						-0.84	Baixo
Escore de Pernas e Pés						-0.25	Alto
Úbere Anterior, Inserção						0.60	Forte
Altura Úbere Posterior						1.24	Alto
Largura Úbere Posterior						0.84	Aberto
Ligamento Central						-0.78	Forte
Profundidade de Úbere						-0.17	Raso
Coloc. Tetos Anteriores						-0.54	Centrais
Tetos Post. Vista Lateral						-0.64	Centrais
Comprimento de Tetos						-0.64	Curtas


T-Spruce G Frost Bite-ET


Trisavó Paterna: S-S-I Shamrock Menna7392-ET

007HO15167

Gameday

RMD-DOTTERER SSI GAMEDAY-ET
TR TP TC TV TL TY TD
BIG AL X BLOWTORCH X YODER

99% RHA-I aAa: 231 DMS: 561,135
Nascimento: 26/06/2019
Reg: HO8403205704153
RMD Dairy Farm Ltd., Rittman, OH

Beta-Casein: A1A2 | Kappa-Casein: AA

Pai: A-S-Cannon Frzzld Big Al-ET
Mãe: Pine-Tree SSI 9839 3412-ET (GP-82-VG-MS)
Avô: Syryczuk Silvr Blowtorch-ET
Avó: Endco Yoder L7933 9839-ET (VG-86-VG-MS)
Bisavô: Woodcrest Mogul Yoder-ET (EX-90-GM)
Bisavó: T-Spruce Lgold 7933-ET (GP-81)

AVALIAÇÃO DO TOURO - CDCB-S GENOMIC EVALUATION (04/22)

Leite	+994	82% C	0 Filhas 0 Rebanhos US		
Proteína	+52	+0.07			
Gordura	+118	+0.28	Mérito Líquido $		+$1.096
Vida Produtiva	+6.4	76% C	Mérito Fluído $		+$981
Permanência	+1.8	71% C	Mérito em Queijo $		+$1.116
CCS	2.63	79% C	Mérito Pastoreio $		+$1.056
Mastite	+2.9	70% C	HHP$		+$1.138
HCR	+3.2	75% C	CCR		+2.1
Tx Prenhez Filhas	+0.2	76% C			

CARACTERÍSTICAS DE PARTO - CDCB-S GENOMIC EVALUATION (04/22)

Facilidade de Parto do Touro	3.6%	95% C	953 Obs
Facilidade de Parto das Filhas	3.9%	70% C	0 Filhas
Mortes ao Nascer - Touros	7.8%	91% C	940 Obs
Mortes ao Nascer - Filhas	5.9%	64% C	0 Filhas

WELLNESS TRAITS - ZOETIS WELLNESS EVALUATION (04/22)

Vacas	DWP$	+$1.210	WT$	+$131	
Mastite	102	60% C	Doe. Resp. Vaca	97	51% C
Claudicação	102	57% C	Ovário Cístico	100	37% C
Aborto da Vaca	98	46% C	Parto Gemelar	103	57% C
Metrite	107	59% C	Cetose	105	54% C
Ret. Placenta	100	61% C	Febre do Leite	100	57% C
Desp. Abomaso	103	50% C			

Bezerros	CW$	-$3			
Calf. Resp. Dis.	105	50% C	Diarréia Neonatal	97	69% C
Habitabilidade	100	56% C			

TIPO - CDCB-S/HA GENOMIC (04/22) GTPI + 3.069

PTAT +1.43 81%R C. Úbere: +1.56 P&P: +0.32 | 0 Filhas 0 Rebanhos

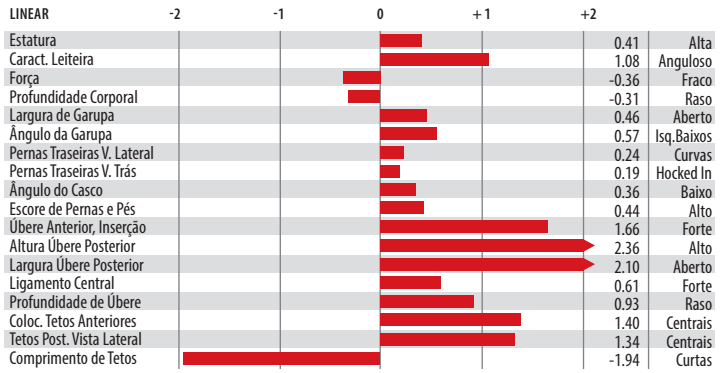


Rmd-Dotterer Ssi Gameday-ET


Mãe: Pine-Tree SSI 9839 3412-ET

007HO15807

George Miller

LARS-ACRES GEORGE MILLER-ET
TR TP TC TV TL TY TD
TAOS X LEGACY X JAGGER

99% RHA-I aAa: 243 DMS: 135,345
Nascimento: 26/11/2020
Reg: HO8403219742983
Larson Acres, Inc., Evansville, WI

Beta-Casein: A1A2 | Kappa-Casein: BB

Pai: Leaninghouse Taos-ET
Mãe: Lars-Acres Ssi 22899-ET (GP-82-VG-MS)
Avô: Pine-Tree Cw Legacy-ET
Avó: S-S-I La Jagger 20517-ET (GP-81-VG-MS)
Bisavô: Progenesis Jagger 336
Bisavó: Eildon-Tweed Rub Chateau 1 (VG-86-VG-MS)

AVALIAÇÃO DO TOURO - CDCB-S GENOMIC EVALUATION (04/22)

Leite	+553	79% C	0 Filhas 0 Rebanhos US		
Proteína	+55	+0.13			
Gordura	+90	+0.24	Mérito Líquido $		+$1.105
Vida Produtiva	+8.1	73% C	Mérito Fluído $		+$905
Permanência	+3.2	69% C	Mérito em Queijo $		+$1.138
CCS	2.47	75% C	Mérito Pastoreio $		+$1.069
Mastite	+5.5	68% C	HHP$		+$1.317
HCR	+1.5	70% C	CCR		+4.0
Tx Prenhez Filhas	+2.2	73% C			

CARACTERÍSTICAS DE PARTO - CDCB-S GENOMIC EVALUATION (04/22)

Facilidade de Parto do Touro	2.5%	62% C	0 Obs
Facilidade de Parto das Filhas	2.2%	56% C	0 Filhas
Mortes ao Nascer - Touros	5.8%	59% C	0 Obs
Mortes ao Nascer - Filhas	4.3%	54% C	0 Filhas

WELLNESS TRAITS - ZOETIS WELLNESS EVALUATION (04/22)

Vacas	DWP$	+$1.339	WT$	+$261	
Mastite	111	53% C	Doe. Resp. Vaca	102	43% C
Claudicação	100	49% C	Ovário Cístico	101	28% C
Aborto da Vaca	101	37% C	Parto Gemelar	104	49% C
Metrite	104	51% C	Cetose	101	44% C
Ret. Placenta	99	53% C	Febre do Leite	90	49% C
Desp. Abomaso	104	42% C			

Bezerros	CW$	+$58			
Calf. Resp. Dis.	107	42% C	Diarréia Neonatal	106	42% C
Habitabilidade	106	47% C			

TIPO - CDCB-S/HA GENOMIC (04/22) GTPI + 3.063

PTAT +0.71 78%R C. Úbere: +1.45 P&P: +0.15 | 0 Filhas 0 Rebanhos

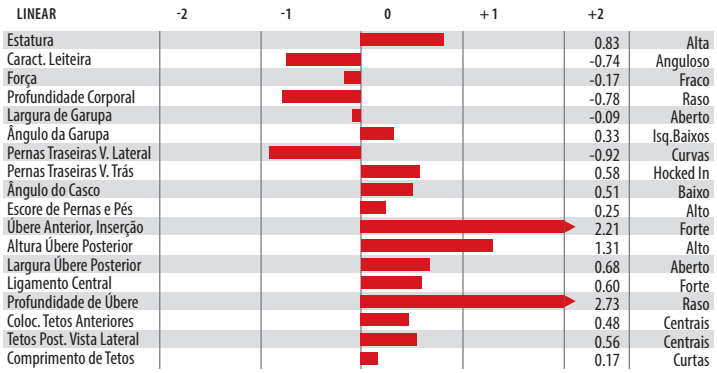


Lars-Acres George Miller-ET


Mãe: Lars-Acres Ssi 22899-ET

007H015977

Hayk

WELCOME-TEL TAOS HAYK-ET
TR TP TC TV TL TY TD
TAOS X TAHITI X SUPERHERO

99% RHA-I aAa: 462 DMS: 234,345
Nascimento: 21/11/2020
Reg: HO8403214541122
Welcome Stock Farm, D. & A. Chlus, Schuylerville,NY

Beta-Casein: A1A2 | Kappa-Casein: BB

Pai: Leaninghouse Taos-ET
Mãe: Welcome-Tel Tahiti Huma-ET (GP-82)
Avô: De-Su Frazz Tahiti 14104-ET
Avó: Welcome-Tel Suprhro Halo-ET (VG-85-VG-MS)
Bisavô: Endco Superhero-ET
Bisavó: Cookiecutter Mont Hadley-ET (VG-88-EX-MS-DOM)

AVALIAÇÃO DO TOURO - CDCB-S GENOMIC EVALUATION (04/22)

				0 Filhas 0 Rebanhos US
Leite	+1.168	79% C		
Proteína	+64	+0.10		
Gordura	+97	+0.18	Mérito Líquido $	+$1.062
Vida Produtiva	+6.1	74% C	Mérito Fluído $	+$911
Permanência	+1.7	70% C	Mérito em Queijo $	+$1.087
CCS	2.53	75% C	Mérito Pastoreio $	+$1.051
Mastite	+4.7	69% C	HHP$	+$1.297
HCR	+0.0	71% C	CCR	+3.5
Tx Prenhez Filhas	+1.9	73% C		

CARACTERÍSTICAS DE PARTO - CDCB-S GENOMIC EVALUATION (04/22)

Facilidade de Parto do Touro	2.4%	62% C	0 Obs
Facilidade de Parto das Filhas	2.1%	57% C	0 Filhas
Mortes ao Nascer - Touros	5.6%	59% C	0 Obs
Mortes ao Nascer - Filhas	5.0%	54% C	0 Filhas

WELLNESS TRAITS - ZOETIS WELLNESS EVALUATION (04/22)

Vacas	DWP$	+$1.129	WT$	+$85	
Mastite	105	52% C	Doe. Resp. Vaca	101	42% C
Claudicação	92	48% C	Ovário Cístico	105	27% C
Aborto da Vaca	103	36% C	Parto Gemelar	105	48% C
Metrite	107	50% C	Cetose	105	43% C
Ret. Placenta	104	52% C	Febre do Leite	98	48% C
Desp. Abomaso	102	41% C			

Bezerros	CW$	-$17			
Calf. Resp. Dis.	99	40% C	Diarréia Neonatal	98	41% C
Habitabilidade	99	46% C			

TIPO - CDCB-S/HA GENOMIC (04/22) GTPI + 3.091

PTAT +1.17 78%R — C. Úbere: +1.34 P&P: +0.18 | 0 Filhas 0 Rebanhos

LINEAR	-2	-1	0	+1	+2		
Estatura						0.69	Alta
Caract. Leiteira						-0.05	Anguloso
Força						0.82	Fraco
Profundidade Corporal						0.36	Raso
Largura de Garupa						0.18	Aberto
Ângulo da Garupa						-0.28	Isq.Baixos
Pernas Traseiras V. Lateral						-0.52	Curvas
Pernas Traseiras V. Trás						0.24	Hocked In
Ângulo do Casco						0.75	Baixo
Escore de Pernas e Pés						0.32	Alto
Úbere Anterior, Inserção						2.06	Forte
Altura Úbere Posterior						1.52	Alto
Largura Úbere Posterior						1.67	Aberto
Ligamento Central						0.05	Forte
Profundidade de Úbere						1.51	Raso
Coloc. Tetos Anteriores						0.18	Centrais
Tetos Post. Vista Lateral						-0.20	Centrais
Comprimento de Tetos						0.20	Curtas


Welcome-Tel Taos Hayk-ET


Mãe: Welcome-Tel Tahiti Huma-ET

007H015966

Isaac

LA-CA-DE-LE T ISAAC 8731-ET
TR TP TC TV TL TY TD
TAOS X LANGLEY X DUKE

99% RHA-I aAa: 234 DMS: 135,123
Nascimento: 12/09/2020
Reg: HO8403224228141
La Casa de Leche, LLC, Groveland, NY

Beta-Casein: A2A2 | Kappa-Casein: AB

Pai: Leaninghouse Taos-ET
Mãe: La-Ca-De-Le Isabel 7674-ET
Avô: Peak Langley-ET
Avó: La-Ca-De-Le Duke Ingrid (GP-83)
Bisavô: S-S-I Montross Duke-ET (EX-91)
Bisavó: La-Ca-De-Le Denver Izzy-ET (GP-80)

AVALIAÇÃO DO TOURO - CDCB-S GENOMIC EVALUATION (04/22)

				0 Filhas 0 Rebanhos US
Leite	+1.398	79% C		
Proteína	+67	+0.08		
Gordura	+123	+0.24	Mérito Líquido $	+$961
Vida Produtiva	+3.4	74% C	Mérito Fluído $	+$839
Permanência	-0.6	70% C	Mérito em Queijo $	+$978
CCS	2.85	75% C	Mérito Pastoreio $	+$946
Mastite	+1.4	69% C	HHP$	+$1.138
HCR	-0.2	71% C	CCR	+0.8
Tx Prenhez Filhas	+0.4	73% C		

CARACTERÍSTICAS DE PARTO - CDCB-S GENOMIC EVALUATION (04/22)

Facilidade de Parto do Touro	2.2%	63% C	0 Obs
Facilidade de Parto das Filhas	1.8%	56% C	0 Filhas
Mortes ao Nascer - Touros	5.6%	59% C	0 Obs
Mortes ao Nascer - Filhas	4.6%	54% C	0 Filhas

WELLNESS TRAITS - ZOETIS WELLNESS EVALUATION (04/22)

Vacas	DWP$	+$1.048	WT$	+$70	
Mastite	99	50% C	Doe. Resp. Vaca	100	39% C
Claudicação	99	46% C	Ovário Cístico	105	24% C
Aborto da Vaca	97	33% C	Parto Gemelar	93	45% C
Metrite	112	47% C	Cetose	104	40% C
Ret. Placenta	102	50% C	Febre do Leite	95	45% C
Desp. Abomaso	101	38% C			

Bezerros	CW$	-$12			
Calf. Resp. Dis.	99	36% C	Diarréia Neonatal	101	37% C
Habitabilidade	97	42% C			

TIPO - CDCB-S/HA GENOMIC (04/22) GTPI + 3.068

PTAT +1.75 77%R — C. Úbere: +1.43 P&P: +0.13 | 0 Filhas 0 Rebanhos

LINEAR	-2	-1	0	+1	+2		
Estatura						2.36	Alta
Caract. Leiteira						1.31	Anguloso
Força						1.59	Fraco
Profundidade Corporal						1.42	Raso
Largura de Garupa						1.93	Aberto
Ângulo da Garupa						-0.25	Isq.Baixos
Pernas Traseiras V. Lateral						0.05	Curvas
Pernas Traseiras V. Trás						0.77	Hocked In
Ângulo do Casco						1.15	Baixo
Escore de Pernas e Pés						0.53	Alto
Úbere Anterior, Inserção						1.77	Forte
Altura Úbere Posterior						1.69	Alto
Largura Úbere Posterior						2.50	Aberto
Ligamento Central						1.67	Forte
Profundidade de Úbere						1.81	Raso
Coloc. Tetos Anteriores						1.36	Centrais
Tetos Post. Vista Lateral						1.51	Centrais
Comprimento de Tetos						0.60	Curtas


La-Ca-De-Le T Isaac 8731-ET


Bisavó Paterna: Webb-Vue Tatum 7533-ET

007HO15583

Kashton

CLEAR-ECHO MAX KASHTON-ET
TR TP TC TV TL TY TD
MAXIMUS X FRAZZLED X SILVER

99% RHA-I aAa: 423 DMS: 345,135
Nascimento: 26/06/2020
Reg: HO8403149514248
Clear Echo Farm LLC, Schuylerville, NY

Beta-Casein: A2A2 | Kappa-Casein: AA

Pai: Rmd-Dotterer Ssi Maximus-ET
Mãe: Clear-Echo Frazzled 4130-ET (VG-88-VG-MS)
Avô: Melarry Josuper Frazzled-ET
Avó: Clear-Echo Silver 3650-ET (EX-90-EX-MS)
Bisavô: Seagull-Bay Silver-ET
Bisavó: Clear-Echo Distinc 3114-ET (GP-83)

AVALIAÇÃO DO TOURO - CDCB-S GENOMIC EVALUATION (04/22)

Leite	+942	80% C	0 Filhas	0 Rebanhos	US
Proteína	+45	+0.05			
Gordura	+112	+0.26	Mérito Líquido $		+$1.089
Vida Produtiva	+6.6	74% C	Mérito Fluído $		+$998
Permanência	+1.3	70% C	Mérito em Queijo $		+$1.107
CCS	2.60	76% C	Mérito Pastoreio $		+$1.036
Mastite	+3.8	70% C	HHP$		+$1.124
HCR	+3.1	72% C	CCR		+1.5
Tx Prenhez Filhas	-0.4	74% C			

CARACTERÍSTICAS DE PARTO - CDCB-S GENOMIC EVALUATION (04/22)

Facilidade de Parto do Touro	1.8%	72% C	2 Obs
Facilidade de Parto das Filhas	2.3%	72% C	0 Filhas
Mortes ao Nascer - Touros	5.6%	65% C	2 Obs
Mortes ao Nascer - Filhas	5.4%	65% C	0 Filhas

WELLNESS TRAITS - ZOETIS WELLNESS EVALUATION (04/22)

Vacas	DWP$	+$1.282	WT$	+$305	
Mastite	106	58% C	Doe. Resp. Vaca	99	48% C
Claudicação	112	54% C	Ovário Cístico	100	34% C
Aborto da Vaca	89	42% C	Parto Gemelar	100	53% C
Metrite	103	55% C	Cetose	107	49% C
Ret. Placenta	97	58% C	Febre do Leite	99	54% C
Desp. Abomaso	107	47% C			

Bezerros	CW$	-$9			
Calf. Resp. Dis.	103	46% C	Diarréia Neonatal	101	50% C
Habitabilidade	95	52% C			

TIPO - CDCB-S/HA GENOMIC (04/22) — **GTPI + 2.987**
PTAT +0.30 79%R — **C. Úbere: +1.76 P&P: +0.30 | 0 Filhas 0 Rebanhos**

LINEAR	-2	-1	0	+1	+2		
Estatura						-1.97	Alta
Caract. Leiteira						-0.79	Anguloso
Força						-2.02	Fraco
Profundidade Corporal						-2.37	Raso
Largura de Garupa						-1.89	Aberto
Ângulo da Garupa						1.08	Isq.Baixos
Pernas Traseiras V. Lateral						-0.87	Curvas
Pernas Traseiras V. Trás						-0.12	Hocked In
Ângulo do Casco						-0.10	Baixo
Escore de Pernas e Pés						-0.12	Alto
Úbere Anterior, Inserção						1.50	Forte
Altura Úbere Posterior						2.80	Alto
Largura Úbere Posterior						1.47	Aberto
Ligamento Central						-0.80	Forte
Profundidade de Úbere						0.64	Raso
Coloc. Tetos Anteriores						-0.11	Centrais
Tetos Post. Vista Lateral						-0.33	Centrais
Comprimento de Tetos						-1.50	Curtas


Clear-Echo Max Kashton-ET


Mãe: Clear-Echo Frazzled 4130-ET

014HO15582

Mashak

CLEAR-ECHO MAX MASHAK-ET
TR TP TC TV TL TY TD
MAXIMUS X TAHITI X JEDI

99% RHA-I aAa: 234 DMS: 561,135
Nascimento: 26/06/2020
Reg: HO8403149514247
Clear Echo Farm LLC, Schuylerville, NY

Beta-Casein: A1A2 | Kappa-Casein: AA

Pai: Rmd-Dotterer Ssi Maximus-ET
Mãe: Clear-Echo Tahiti 4639-ET (VG-86-VG-MS)
Avô: De-Su Frazz Tahiti 14104-ET
Avó: Clear-Echo Jedi 3876-ET
Bisavô: S-S-I Montross Jedi-ET (EX-93-GM)
Bisavó: Clear-Echo Tatum 3326-ET (EX-91-2E-EX-MS)

AVALIAÇÃO DO TOURO - CDCB-S GENOMIC EVALUATION (04/22)

Leite	+1.827	80% C	0 Filhas	0 Rebanhos	US
Proteína	+63	+0.02			
Gordura	+94	+0.08	Mérito Líquido $		+$1.066
Vida Produtiva	+5.7	74% C	Mérito Fluído $		+$1.022
Permanência	+1.1	70% C	Mérito em Queijo $		+$1.073
CCS	2.83	75% C	Mérito Pastoreio $		+$1.041
Mastite	+2.8	69% C	HHP$		+$1.081
HCR	+1.3	72% C	CCR		+1.4
Tx Prenhez Filhas	+0.4	74% C			

CARACTERÍSTICAS DE PARTO - CDCB-S GENOMIC EVALUATION (04/22)

Facilidade de Parto do Touro	2.0%	63% C	0 Obs
Facilidade de Parto das Filhas	1.9%	59% C	0 Filhas
Mortes ao Nascer - Touros	5.3%	60% C	0 Obs
Mortes ao Nascer - Filhas	4.4%	57% C	0 Filhas

WELLNESS TRAITS - ZOETIS WELLNESS EVALUATION (04/22)

Vacas	DWP$	+$1.153	WT$	+$194	
Mastite	107	55% C	Doe. Resp. Vaca	101	46% C
Claudicação	103	52% C	Ovário Cístico	98	31% C
Aborto da Vaca	88	39% C	Parto Gemelar	96	51% C
Metrite	102	54% C	Cetose	105	47% C
Ret. Placenta	90	56% C	Febre do Leite	98	51% C
Desp. Abomaso	103	45% C			

Bezerros	CW$	-$7			
Calf. Resp. Dis.	106	45% C	Diarréia Neonatal	103	48% C
Habitabilidade	91	51% C			

TIPO - CDCB-S/HA GENOMIC (04/22) — **GTPI + 3.068**
PTAT +1.75 77%R — **C. Úbere: +1.43 P&P: +0.13 | 0 Filhas 0 Rebanhos**

LINEAR	-2	-1	0	+1	+2		
Estatura						0.57	Alta
Caract. Leiteira						1.47	Anguloso
Força						-0.63	Fraco
Profundidade Corporal						-0.36	Raso
Largura de Garupa						-0.47	Aberto
Ângulo da Garupa						-0.18	Isq.Baixos
Pernas Traseiras V. Lateral						0.00	Curvas
Pernas Traseiras V. Trás						0.45	Hocked In
Ângulo do Casco						0.90	Baixo
Escore de Pernas e Pés						0.62	Alto
Úbere Anterior, Inserção						2.00	Forte
Altura Úbere Posterior						2.90	Alto
Largura Úbere Posterior						2.49	Aberto
Ligamento Central						1.01	Forte
Profundidade de Úbere						1.37	Raso
Coloc. Tetos Anteriores						1.28	Centrais
Tetos Post. Vista Lateral						1.42	Centrais
Comprimento de Tetos						-0.38	Curtas


Clear-Echo Max Mashak-ET


Bisavó: Clear-Echo Tatum 3326-ET

014H015445

Massey

OCD LEGACY MASSEY-ET
TR TP TC TV TL TY TD
LEGACY X GUARANTEE X DELTA

99% RHA-I aAa: 423 DMS: 234,345
Nascimento: 30/07/2019
Reg: HO8403209343412
Oakfield Corners Dairy, Oakfield, NY

Beta-Casein: A2A2 | Kappa-Casein: AB

Pai: Pine-Tree Cw Legacy-ET
Mãe: Ocd Guarante Menna 44876-ET (GP-83)
Avô: Westcoast Guarantee
Avó: Ocd Delta Menna 34187-ET (VG-85-VG-MS)
Bisavô: Mr Mogul Delta 1427-ET
Bisavó: S-S-I Snowmb Menna 10054-ET (EX-93-2E-EX-MS)

AVALIAÇÃO DO TOURO - CDCB-S GENOMIC EVALUATION (04/22)

Leite	+120	82% C	0 Filhas 0 Rebanhos US		
Proteína	+34	+0.11			
Gordura	+78	+0.26	Mérito Líquido $		+$919
Vida Produtiva	+8.2	76% C	Mérito Fluído $		+$758
Permanência	+4.2	70% C	Mérito em Queijo $		+$949
CCS	2.40	79% C	Mérito Pastoreio $		+$849
Mastite	+6.8	71% C	HHP$		+$1.103
HCR	+1.9	74% C	CCR		+2.9
Tx Prenhez Filhas	+1.7	76% C			

CARACTERÍSTICAS DE PARTO - CDCB-S GENOMIC EVALUATION (04/22)

Facilidade de Parto do Touro	2.4%	88% C	263 Obs
Facilidade de Parto das Filhas	2.3%	69% C	0 Filhas
Mortes ao Nascer - Touros	5.5%	81% C	263 Obs
Mortes ao Nascer - Filhas	4.6%	63% C	0 Filhas

WELLNESS TRAITS - ZOETIS WELLNESS EVALUATION (04/22)

Vacas	DWP$	+$1.021	WT$	+$176	
Mastite	109	55% C	Doe. Resp. Vaca	103	46% C
Claudicação	98	51% C	Ovário Cístico	100	32% C
Aborto da Vaca	104	40% C	Parto Gemelar	99	53% C
Metrite	101	55% C	Cetose	102	49% C
Ret. Placenta	94	57% C	Febre do Leite	99	51% C
Desp. Abomaso	103	46% C			

Bezerros	CW$	+$23			
Calf. Resp. Dis.	105	47% C	Diarréia Neonatal	101	51% C
Habitabilidade	103	52% C			

TIPO - CDCB-S/HA GENOMIC (04/22) GTPI + 2.867
PTAT +0.75 80%R C. Úbere: +1.08 P&P: -0.44 | 0 Filhas 0 Rebanhos

LINEAR	-2	-1	0	+1	+2		
Estatura						0.73	Alta
Caract. Leiteira						0.37	Anguloso
Força						-0.22	Fraco
Profundidade Corporal						-0.43	Raso
Largura de Garupa						0.84	Aberto
Ângulo da Garupa						0.13	Isq.Baixos
Pernas Traseiras V. Lateral						0.82	Curvas
Pernas Traseiras V. Trás						-0.65	Hocked In
Ângulo do Casco						-0.34	Baixo
Escore de Pernas e Pés						-0.11	Alto
Úbere Anterior, Inserção						1.56	Forte
Altura Úbere Posterior						0.75	Alto
Largura Úbere Posterior						0.77	Aberto
Ligamento Central						1.09	Forte
Profundidade de Úbere						1.87	Raso
Coloc. Tetos Anteriores						0.92	Centrais
Tetos Post. Vista Lateral						1.28	Centrais
Comprimento de Tetos						-0.68	Curtas


Ocd Legacy Massey-ET


Avó: Ocd Delta Menna 34187-ET

014H015971

Moonwalker

CHERRYPENCOL MOONWALKER-ET
TR TP TC TV TL TY TD
MOONSHINER X LEGACY X JEDI

99% RHA-I aAa: 243 DMS: 345,135
Nascimento: 27/12/2020
Reg: HO8403227859185
Pen-Col Farms & Hembury Farms LLC, Millville, PA

Beta-Casein: A1A2 | Kappa-Casein: AB

Pai: Fly-Higher Moonshiner-ET
Mãe: Cherrypencol Lindy-ET
Avô: Pine-Tree Cw Legacy-ET
Avó: Cherry-Acres Jedi Lauri-ET (VG-85-VG-MS)
Bisavô: S-S-I Montross Jedi-ET (EX-93-GM)
Bisavó: Ms Tcf Cherry-Acres Lori-ET (VG-87-VG-MS-DOM)

AVALIAÇÃO DO TOURO - CDCB-S GENOMIC EVALUATION (04/22)

Leite	+1.655	79% C	0 Filhas 0 Rebanhos US		
Proteína	+62	+0.04			
Gordura	+93	+0.10	Mérito Líquido $		+$1.160
Vida Produtiva	+7.3	74% C	Mérito Fluído $		+$1.093
Permanência	+0.9	70% C	Mérito em Queijo $		+$1.173
CCS	2.70	75% C	Mérito Pastoreio $		+$1.139
Mastite	+2.8	69% C	HHP$		+$1.081
HCR	+3.3	71% C	CCR		+3.0
Tx Prenhez Filhas	+1.1	73% C			

CARACTERÍSTICAS DE PARTO - CDCB-S GENOMIC EVALUATION (04/22)

Facilidade de Parto do Touro	1.8%	63% C	0 Obs
Facilidade de Parto das Filhas	2.0%	57% C	0 Filhas
Mortes ao Nascer - Touros	5.0%	60% C	0 Obs
Mortes ao Nascer - Filhas	4.6%	54% C	0 Filhas

WELLNESS TRAITS - ZOETIS WELLNESS EVALUATION (04/22)

Vacas	DWP$	+$1.255	WT$	+$106	
Mastite	102	54% C	Doe. Resp. Vaca	97	44% C
Claudicação	106	50% C	Ovário Cístico	107	30% C
Aborto da Vaca	101	38% C	Parto Gemelar	105	50% C
Metrite	101	52% C	Cetose	99	47% C
Ret. Placenta	98	55% C	Febre do Leite	88	50% C
Desp. Abomaso	93	43% C			

Bezerros	CW$	-$7			
Calf. Resp. Dis.	99	41% C	Diarréia Neonatal	104	45% C
Habitabilidade	95	47% C			

TIPO - CDCB-S/HA GENOMIC (04/22) GTPI + 3.063
PTAT +1.20 78%R C. Úbere: +1.77 P&P: -0.12 | 0 Filhas 0 Rebanhos

LINEAR	-2	-1	0	+1	+2		
Estatura						-0.31	Alta
Caract. Leiteira						1.92	Anguloso
Força						-1.21	Fraco
Profundidade Corporal						-0.65	Raso
Largura de Garupa						-0.24	Aberto
Ângulo da Garupa						-0.97	Isq.Baixos
Pernas Traseiras V. Lateral						-0.45	Curvas
Pernas Traseiras V. Trás						-0.36	Hocked In
Ângulo do Casco						0.00	Baixo
Escore de Pernas e Pés						-0.13	Alto
Úbere Anterior, Inserção						1.39	Forte
Altura Úbere Posterior						2.36	Alto
Largura Úbere Posterior						2.22	Aberto
Ligamento Central						1.29	Forte
Profundidade de Úbere						0.79	Raso
Coloc. Tetos Anteriores						0.93	Centrais
Tetos Post. Vista Lateral						1.39	Centrais
Comprimento de Tetos						-1.15	Curtas


Cherrypencol Moonwalker-ET


Avó: Cherry-Acres Jedi Lauri-ET

007HO15695

Ono

S-S-I ROSCOE ONO-ET
TR TP TC TV TL TY TD
ROSCOE X RENEGADE X FRAZZLED

99% RHA-I aAa: 423 DMS: 345,456
Nascimento: 16/09/2020
Reg: HO8403215097986
Select Sires, Inc., Plain City, OH

Beta-Casein: A2A2 | Kappa-Casein: AA

Pai: De-Su Rocketfire Roscoe
Mãe: S-S-I Renegade Ash 10276-ET (GP-82)
Avô: S-S-I PR Renegade-ET
Avó: Double-Eagle Frazzle Ash-ET (GP-80)
Bisavô: Melarry Josuper Frazzled-ET
Bisavó: Double-Eagle Dr Capriana-ET (GP-82)

AVALIAÇÃO DO TOURO - CDCB-S GENOMIC EVALUATION (04/22)

Leite	+1.382	80% C	0 Filhas	0 Rebanhos	US
Proteína	+61	+0.06			
Gordura	+95	+0.14	Mérito Líquido $		+$975
Vida Produtiva	+5.9	74% C	Mérito Fluído $		+$874
Permanência	+2.0	70% C	Mérito em Queijo $		+$992
CCS	2.71	76% C	Mérito Pastoreio $		+$912
Mastite	+3.9	68% C	HHP$		+$1.124
HCR	+0.1	72% C	CCR		+1.0
Tx Prenhez Filhas	+0.1	73% C			

CARACTERÍSTICAS DE PARTO - CDCB-S GENOMIC EVALUATION (04/22)

Facilidade de Parto do Touro	2.6%	62% C	0 Obs
Facilidade de Parto das Filhas	2.1%	58% C	0 Filhas
Mortes ao Nascer - Touros	6.8%	58% C	0 Obs
Mortes ao Nascer - Filhas	5.2%	56% C	0 Filhas

WELLNESS TRAITS - ZOETIS WELLNESS EVALUATION (04/22)

Vacas	DWP$	+$1.200	WT$	+$267	
Mastite	110	51% C	Doe. Resp. Vaca	106	41% C
Claudicação	99	47% C	Ovário Cístico	102	26% C
Aborto da Vaca	103	35% C	Parto Gemelar	96	46% C
Metrite	107	48% C	Cetose	106	42% C
Ret. Placenta	102	51% C	Febre do Leite	101	46% C
Desp. Abomaso	105	40% C			

Bezerros	CW$	-$48			
Calf. Resp. Dis.	103	39% C	Diarréia Neonatal	91	38% C
Habitabilidade	95	45% C			

TIPO - CDCB-S/HA GENOMIC (04/22) — **GTPI + 2.953**
PTAT +0.77 78%R — **C. Úbere: +1.07 P&P: +0.18 | 0 Filhas 0 Rebanhos**

LINEAR	-2	-1	0	+1	+2		
Estatura						0.80	Alta
Caract. Leiteira						0.30	Anguloso
Força						-0.01	Fraco
Profundidade Corporal						-0.46	Raso
Largura de Garupa						-0.26	Aberto
Ângulo da Garupa						0.99	Isq.Baixos
Pernas Traseiras V. Lateral						-0.16	Curvas
Pernas Traseiras V. Trás						0.18	Hocked In
Ângulo do Casco						0.78	Baixo
Escore de Pernas e Pés						0.35	Alto
Úbere Anterior, Inserção						1.07	Forte
Altura Úbere Posterior						2.07	Alto
Largura Úbere Posterior						1.74	Aberto
Ligamento Central						-0.03	Forte
Profundidade de Úbere						0.91	Raso
Coloc. Tetos Anteriores						-0.58	Centrais
Tetos Post. Vista Lateral						-0.53	Centrais
Comprimento de Tetos						-0.41	Curtas


S-S-I Roscoe Ono-ET


Mãe: S-S-I Renegade Ash 10276-ET

007HO15085

Parfect

SIEMERS RENGD PARFECT-ET
TR TP TC TV TL TY TD
RENEGADE X LAMBDA X DENVER

99% RHA-I aAa: 324 DMS: 135,561
Nascimento: 03/02/2019
Reg: HO8403200124761
Siemers Holstein Farms, Inc., Newton, WI

Beta-Casein: A2A2 | Kappa-Casein: BB

Pai: S-S-I PR Renegade-ET
Mãe: Siemers Lmda Paris 27856-ET (EX-91-EX-MS)
Avô: Farnear Delta-Lambda-ET
Avó: Siemers Denver Paris-ET (EX-91-EX-MS-GMD-DOM)
Bisavô: Mr Mogul Denver 1426-ET
Bisavó: Quality Tango Paris (VG-86-VG-MS)

AVALIAÇÃO DO TOURO - CDCB-S GENOMIC EVALUATION (04/22)

Leite	+1.231	82% C	0 Filhas	0 Rebanhos	US
Proteína	+62	+0.08			
Gordura	+99	+0.18	Mérito Líquido $		+$888
Vida Produtiva	+3.8	76% C	Mérito Fluído $		+$769
Permanência	+1.2	70% C	Mérito em Queijo $		+$903
CCS	2.94	79% C	Mérito Pastoreio $		+$865
Mastite	+2.0	71% C	HHP$		+$1.027
HCR	+1.8	74% C	CCR		+1.0
Tx Prenhez Filhas	+0.2	76% C			

CARACTERÍSTICAS DE PARTO - CDCB-S GENOMIC EVALUATION (04/22)

Facilidade de Parto do Touro	2.3%	99% C	4.258 Obs
Facilidade de Parto das Filhas	2.2%	70% C	0 Filhas
Mortes ao Nascer - Touros	6.2%	97% C	3.882 Obs
Mortes ao Nascer - Filhas	5.4%	63% C	0 Filhas

WELLNESS TRAITS - ZOETIS WELLNESS EVALUATION (04/22)

Vacas	DWP$	+$886	WT$	-$7	
Mastite	103	52% C	Doe. Resp. Vaca	99	42% C
Claudicação	93	48% C	Ovário Cístico	103	26% C
Aborto da Vaca	97	35% C	Parto Gemelar	102	48% C
Metrite	99	51% C	Cetose	99	45% C
Ret. Placenta	94	53% C	Febre do Leite	98	46% C
Desp. Abomaso	104	42% C			

Bezerros	CW$	+$16			
Calf. Resp. Dis.	104	44% C	Diarréia Neonatal	105	83% C
Habitabilidade	97	49% C			

TIPO - CDCB-S/HA GENOMIC (04/22) — **GTPI + 3.072**
PTAT +2.48 81%R — **C. Úbere: +2.29 P&P: +1.78 | 0 Filhas 0 Rebanhos**

LINEAR	-2	-1	0	+1	+2		
Estatura						1.84	Alta
Caract. Leiteira						1.71	Anguloso
Força						1.43	Fraco
Profundidade Corporal						1.39	Raso
Largura de Garupa						2.22	Aberto
Ângulo da Garupa						0.10	Isq.Baixos
Pernas Traseiras V. Lateral						-0.68	Curvas
Pernas Traseiras V. Trás						2.67	Hocked In
Ângulo do Casco						2.10	Baixo
Escore de Pernas e Pés						1.86	Alto
Úbere Anterior, Inserção						2.25	Forte
Altura Úbere Posterior						3.52	Alto
Largura Úbere Posterior						4.19	Aberto
Ligamento Central						1.29	Forte
Profundidade de Úbere						1.11	Raso
Coloc. Tetos Anteriores						1.10	Centrais
Tetos Post. Vista Lateral						1.40	Centrais
Comprimento de Tetos						0.61	Curtas


Siemers Rengd Parfect-ET


Mãe: Siemers Lmda Paris 27856-ET

007H015825

Rebel-Red

BOSSIDE RUBEL REBEL-RED-ET
TP TC TV TL TY TD
RUBELS-RED X SEASAW X GATEDANCER

100% RHA-NA aAa: 345 DMS: 345,234
Nascimento: 09/09/2020
Reg: HO8403213193538
John & Tineke Boschma, Colby, WI

Beta-Casein: A2A2 | Kappa-Casein: BB

Pai: Hoogerhorst Dg Oh Rubels-Red
Mãe: Bosside Seasaw Abby (VG-85-VG-MS)
Avô: Ladys-Manor Band Seasaw-ET
Avó: Bosside Gatedancer 1190-ET (VG-86-VG-MS)
Bisavô: Triplecrown Gatedancer-ET
Bisavó: Ms Mega Arm 9255-ET (GP-83)

AVALIAÇÃO DO TOURO - CDCB-S GENOMIC EVALUATION (04/22)

Leite	+822	79% C		0 Filhas	0 Rebanhos US
Proteína	+48	+0.08			
Gordura	+72	+0.14	Mérito Líquido $		+$723
Vida Produtiva	+3.8	74% C	Mérito Fluído $		+$609
Permanência	+2.4	70% C	Mérito em Queijo $		+$740
CCS	2.83	75% C	Mérito Pastoreio $		+$679
Mastite	+2.3	69% C	HHP$		+$837
HCR	-0.3	71% C	CCR		-0.5
Tx Prenhez Filhas	-0.2	73% C			

CARACTERÍSTICAS DE PARTO - CDCB-S GENOMIC EVALUATION (04/22)

Facilidade de Parto do Touro	2.8%	62% C	0 Obs
Facilidade de Parto das Filhas	3.0%	59% C	0 Filhas
Mortes ao Nascer - Touros	7.1%	57% C	0 Obs
Mortes ao Nascer - Filhas	6.4%	57% C	0 Filhas

WELLNESS TRAITS - ZOETIS WELLNESS EVALUATION (04/22)

Vacas	DWP$	+$818	WT$	+$184	
Mastite	106	54% C	Doe. Resp. Vaca	97	44% C
Claudicação	100	50% C	Ovário Cístico	107	28% C
Aborto da Vaca	95	38% C	Parto Gemelar	99	49% C
Metrite	107	51% C	Cetose	108	44% C
Ret. Placenta	97	54% C	Febre do Leite	103	50% C
Desp. Abomaso	104	42% C			

Bezerros	CW$	-$49			
Calf. Resp. Dis.	94	37% C	Diarréia Neonatal	99	38% C
Habitabilidade	92	44% C			

TIPO - CDCB-S/HA GENOMIC (04/22) GTPI + 2.811

PTAT +1.90 78%R — C. Úbere: +2.03 P&P: +0.83 | 0 Filhas 0 Rebanhos

LINEAR	-2	-1	0	+1	+2		
Estatura						0.72	Alta
Caract. Leiteira						1.02	Anguloso
Força						0.07	Fraco
Profundidade Corporal						0.17	Raso
Largura de Garupa						1.17	Aberto
Ângulo da Garupa						-0.14	Isq.Baixos
Pernas Traseiras V. Lateral						0.54	Curvas
Pernas Traseiras V. Trás						0.91	Hocked In
Ângulo do Casco						1.09	Baixo
Escore de Pernas e Pés						0.92	Alto
Úbere Anterior, Inserção						2.32	Forte
Altura Úbere Posterior						2.83	Alto
Largura Úbere Posterior						1.98	Aberto
Ligamento Central						0.81	Forte
Profundidade de Úbere						1.75	Raso
Coloc. Tetos Anteriores						1.13	Centrais
Tetos Post. Vista Lateral						1.10	Centrais
Comprimento de Tetos						-0.19	Curtas


Bosside Rubel Rebel-Red-ET


Mãe: Bosside Seasaw Abby

250H015662

Rix

S-S-I PR REVELATION RIX-ET
TR TP TC TV TL TY TD
REVELATION X MEDLEY X DELTA

99% RHA-I aAa: 324 DMS: 135,345
Nascimento: 28/07/2020
Reg: HO8403215761233
Select Sires, Inc., Plain City, OH

Beta-Casein: A2A2 | Kappa-Casein: BB

Pai: Twin-Ridge Revelation-ET
Mãe: Genosource Medley Rose-ET (VG-87-VG-MS)
Avô: Abs Medley-ET
Avó: Genosource Rdelta 32636-ET (EX-90-EX-MS-DOM)
Bisavô: Mr Mogul Delta 1427-ET
Bisavó: Sandy-Valley Robust Ruby-ET (EX-90-2E-VG-MS)

AVALIAÇÃO DO TOURO - CDCB-S GENOMIC EVALUATION (04/22)

Leite	+1.007	80% C		0 Filhas	0 Rebanhos US
Proteína	+49	+0.06			
Gordura	+90	+0.18	Mérito Líquido $		+$981
Vida Produtiva	+6.3	74% C	Mérito Fluído $		+$884
Permanência	+3.7	70% C	Mérito em Queijo $		+$998
CCS	2.70	75% C	Mérito Pastoreio $		+$889
Mastite	+3.7	69% C	HHP$		+$1.085
HCR	+0.2	71% C	CCR		+0.2
Tx Prenhez Filhas	-0.8	74% C			

CARACTERÍSTICAS DE PARTO - CDCB-S GENOMIC EVALUATION (04/22)

Facilidade de Parto do Touro	1.3%	63% C	0 Obs
Facilidade de Parto das Filhas	1.3%	56% C	0 Filhas
Mortes ao Nascer - Touros	4.8%	60% C	0 Obs
Mortes ao Nascer - Filhas	3.8%	54% C	0 Filhas

WELLNESS TRAITS - ZOETIS WELLNESS EVALUATION (04/22)

Vacas	DWP$	+$1.206	WT$	+$278	
Mastite	109	57% C	Doe. Resp. Vaca	101	47% C
Claudicação	105	53% C	Ovário Cístico	102	33% C
Aborto da Vaca	99	41% C	Parto Gemelar	100	53% C
Metrite	102	55% C	Cetose	107	49% C
Ret. Placenta	98	57% C	Febre do Leite	100	54% C
Desp. Abomaso	106	47% C			

Bezerros	CW$	+$6			
Calf. Resp. Dis.	106	44% C	Diarréia Neonatal	102	49% C
Habitabilidade	96	50% C			

TIPO - CDCB-S/HA GENOMIC (04/22) GTPI + 2.886

PTAT +0.98 78%R — C. Úbere: +1.38 P&P: -0.41 | 0 Filhas 0 Rebanhos

LINEAR	-2	-1	0	+1	+2		
Estatura						0.58	Alta
Caract. Leiteira						-0.13	Anguloso
Força						0.16	Fraco
Profundidade Corporal						-0.26	Raso
Largura de Garupa						0.24	Aberto
Ângulo da Garupa						0.50	Isq.Baixos
Pernas Traseiras V. Lateral						0.10	Curvas
Pernas Traseiras V. Trás						-0.52	Hocked In
Ângulo do Casco						0.25	Baixo
Escore de Pernas e Pés						-0.21	Alto
Úbere Anterior, Inserção						2.00	Forte
Altura Úbere Posterior						1.22	Alto
Largura Úbere Posterior						1.41	Aberto
Ligamento Central						0.68	Forte
Profundidade de Úbere						1.82	Raso
Coloc. Tetos Anteriores						0.33	Centrais
Tetos Post. Vista Lateral						0.28	Centrais
Comprimento de Tetos						-0.20	Curtas


S-S-I PR Revelation Rix-ET


Mãe: Genosource Medley Rose-ET

007HO15592

Sensational

S-S-I REVLTN SENSATIONAL-ET
TR TP TC TV TL TY TD
REVELATION X RENEGADE X FRAZZLED

99% RHA-I aAa: 423 DMS: 561,135
Nascimento: 09/08/2020
Reg: HO8403215097839
Select Sires, Inc., Plain City, OH

Beta-Casein: A2A2 | Kappa-Casein: BB

Pai: Twin-Ridge Revelation-ET
Mãe: S-S-I Renegade Ash 10276-ET (GP-82)
Avô: S-S-I PR Renegade-ET
Avó: Double-Eagle Frazzle Ash-ET (GP-80)
Bisavô: Melarry Josuper Frazzled-ET
Bisavó: Double-Eagle Dr Capriana-ET (GP-82)

AVALIAÇÃO DO TOURO - CDCB-S GENOMIC EVALUATION (04/22)

Leite	+1.248	79% C	0 Filhas	0 Rebanhos	US
Proteína	+54	+0.05			
Gordura	+82	+0.12	Mérito Líquido $		+$1.030
Vida Produtiva	+6.6	74% C	Mérito Fluído $		+$941
Permanência	+3.4	69% C	Mérito em Queijo $		+$1.046
CCS	2.65	75% C	Mérito Pastoreio $		+$951
Mastite	+3.3	68% C	HHP$		+$1.007
HCR	+0.9	71% C	CCR		+0.8
Tx Prenhez Filhas	-0.8	73% C			

CARACTERÍSTICAS DE PARTO - CDCB-S GENOMIC EVALUATION (04/22)

Facilidade de Parto do Touro	1.7%	63% C	0 Obs
Facilidade de Parto das Filhas	1.8%	56% C	0 Filhas
Mortes ao Nascer - Touros	6.1%	60% C	0 Obs
Mortes ao Nascer - Filhas	5.0%	54% C	0 Filhas

WELLNESS TRAITS - ZOETIS WELLNESS EVALUATION (04/22)

Vacas	DWP$	+$1.173	WT$	+$211	
Mastite	108	49% C	Doe. Resp. Vaca	100	39% C
Claudicação	106	45% C	Ovário Cístico	100	24% C
Aborto da Vaca	96	33% C	Parto Gemelar	89	45% C
Metrite	97	47% C	Cetose	101	41% C
Ret. Placenta	88	50% C	Febre do Leite	92	46% C
Desp. Abomaso	104	39% C			

Bezerros	CW$	+$1			
Calf. Resp. Dis.	105	37% C	Diarréia Neonatal	99	43% C
Habitabilidade	99	42% C			

TIPO - CDCB-S/HA GENOMIC (04/22) GTPI + 2.891
PTAT +0.98 78%R C. Úbere: +1.23 P&P: -0.08 | 0 Filhas 0 Rebanhos

LINEAR	-2	-1	0	+1	+2		
Estatura						-0.06	Alta
Caract. Leiteira						1.00	Anguloso
Força						-1.06	Fraco
Profundidade Corporal						-0.86	Raso
Largura de Garupa						0.13	Aberto
Ângulo da Garupa						-0.16	Isq.Baixos
Pernas Traseiras V. Lateral						1.02	Curvas
Pernas Traseiras V. Trás						-0.31	Hocked In
Ângulo do Casco						-0.11	Baixo
Escore de Pernas e Pés						0.02	Alto
Úbere Anterior, Inserção						1.42	Forte
Altura Úbere Posterior						1.60	Alto
Largura Úbere Posterior						1.14	Aberto
Ligamento Central						0.42	Forte
Profundidade de Úbere						1.02	Raso
Coloc. Tetos Anteriores						0.03	Centrais
Tetos Post. Vista Lateral						0.10	Centrais
Comprimento de Tetos						-0.12	Curtas


S-S-I Revltn Sensational-ET


Mãe: Renegade Ash 10276-ET

007HO15337

Supercharge

SANDY-VALLEY SUPERCHARGE-ET
TR TP TC TV TL TY TD
LEGACY X RUBICON X MORGAN

99% RHA-I aAa: 243 DMS: 561,126
Nascimento: 02/05/2019
Reg: HO8403148929351
Sandy-Valley Farms, Scandinavia, WI

Beta-Casein: A1A2 | Kappa-Casein: BE

Pai: Pine-Tree Cw Legacy-ET
Mãe: Sandy-Valley Eternity-ET (EX-92-EX-MS-DOM)
Avô: Edg Rubicon-ET
Avó: Sandy-Valley Morgan Era-ET (GP-83-GMD-DOM)
Bisavô: S-S-I Bookem Morgan-ET (EX-91-GM)
Bisavó: Sandy-Valley Rbs Emerald-ET (VG-88-VG-MS-GMD)

AVALIAÇÃO DO TOURO - CDCB-S GENOMIC EVALUATION (04/22)

Leite	+1.464	83% C	0 Filhas	0 Rebanhos	US
Proteína	+50	+0.02			
Gordura	+71	+0.05	Mérito Líquido $		+$994
Vida Produtiva	+6.6	78% C	Mérito Fluído $		+$959
Permanência	+2.6	72% C	Mérito em Queijo $		+$1.001
CCS	2.79	81% C	Mérito Pastoreio $		+$948
Mastite	+1.3	72% C	HHP$		+$911
HCR	+3.1	77% C	CCR		+2.3
Tx Prenhez Filhas	+0.1	78% C			

CARACTERÍSTICAS DE PARTO - CDCB-S GENOMIC EVALUATION (04/22)

Facilidade de Parto do Touro	2.1%	93% C	611 Obs
Facilidade de Parto das Filhas	1.9%	69% C	0 Filhas
Mortes ao Nascer - Touros	6.0%	88% C	593 Obs
Mortes ao Nascer - Filhas	3.6%	64% C	0 Filhas

WELLNESS TRAITS - ZOETIS WELLNESS EVALUATION (04/22)

Vacas	DWP$	+$887	WT$	-$33	
Mastite	97	60% C	Doe. Resp. Vaca	99	51% C
Claudicação	100	56% C	Ovário Cístico	100	37% C
Aborto da Vaca	97	45% C	Parto Gemelar	103	58% C
Metrite	101	60% C	Cetose	103	54% C
Ret. Placenta	95	62% C	Febre do Leite	100	56% C
Desp. Abomaso	100	51% C			

Bezerros	CW$	-$2			
Calf. Resp. Dis.	100	54% C	Diarréia Neonatal	103	56% C
Habitabilidade	97	59% C			

TIPO - CDCB-S/HA GENOMIC (04/22) GTPI + 2.896
PTAT +1.17 82%R C. Úbere: +1.84 P&P: +0.48 | 0 Filhas 0 Rebanhos

LINEAR	-2	-1	0	+1	+2		
Estatura						-0.38	Alta
Caract. Leiteira						0.68	Anguloso
Força						-1.25	Fraco
Profundidade Corporal						-1.26	Raso
Largura de Garupa						0.10	Aberto
Ângulo da Garupa						-0.94	Isq.Baixos
Pernas Traseiras V. Lateral						-0.26	Curvas
Pernas Traseiras V. Trás						0.48	Hocked In
Ângulo do Casco						0.12	Baixo
Escore de Pernas e Pés						0.35	Alto
Úbere Anterior, Inserção						1.85	Forte
Altura Úbere Posterior						2.48	Alto
Largura Úbere Posterior						1.97	Aberto
Ligamento Central						0.11	Forte
Profundidade de Úbere						1.48	Raso
Coloc. Tetos Anteriores						0.87	Centrais
Tetos Post. Vista Lateral						0.44	Centrais
Comprimento de Tetos						-1.56	Curtas


Sandy-Valley Supercharge-ET

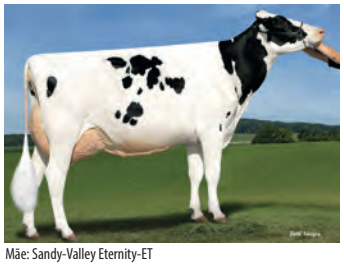
Mãe: Sandy-Valley Eternity-ET

007HO15518

Weston



Badger Ssi Maxims Weston-ET

BADGER SSI MAXIMS WESTON-E
TR TP TC TV TL TY TD
MAXIMUS X MOOLA X DUKE

99% RHA-I aAa: 243 DMS: 561
Nascimento: 06/05/2020
Reg: HO8403216213550
Badger Holsteins, Unity, WI

Beta-Casein: A2A2 | Kappa-Casein: AA

Pai: Rmd-Dotterer Ssi Maximus-ET
Mãe: S-S-I Bg 11864 16047-ET (GP-83-VG-MS)
Avô: Melarry Frazzled Moola-ET
Avó: S-S-I Duke 11026 11864-ET (VG-85-VG-MS)
Bisavô: S-S-I Montross Duke-ET (EX-91)
Bisavó: S-S-I Yoder Tyra 11026-ET (VG-87-VG-MS)

AVALIAÇÃO DO TOURO - CDCB-S GENOMIC EVALUATION (04/22)

			0 Filhas 0 Rebanhos US	
Leite	+1.307	80% C		
Proteína	+47	+0.02		
Gordura	+91	+0.14	Mérito Líquido $	+$980
Vida Produtiva	+6.1	74% C	Mérito Fluído $	+$933
Permanência	+1.4	70% C	Mérito em Queijo $	+$991
CCS	2.67	75% C	Mérito Pastoreio $	+$931
Mastite	+3.3	69% C	HHP$	+$1.030
HCR	+2.1	72% C	CCR	+1.1
Tx Prenhez Filhas	+0.1	74% C		

CARACTERÍSTICAS DE PARTO - CDCB-S GENOMIC EVALUATION (04/22)

Facilidade de Parto do Touro	1.9%	76% C	17 Obs
Facilidade de Parto das Filhas	1.8%	72% C	0 Filhas
Mortes ao Nascer - Touros	5.8%	66% C	17 Obs
Mortes ao Nascer - Filhas	4.4%	65% C	0 Filhas

WELLNESS TRAITS - ZOETIS WELLNESS EVALUATION (04/22)

Vacas	DWP$	+$1.125	WT$	+$250
Mastite	106	56% C	Doe. Resp. Vaca	101	45% C
Claudicação	106	51% C	Ovário Cístico	107	29% C
Aborto da Vaca	92	38% C	Parto Gemelar	103	50% C
Metrite	109	53% C	Cetose	103	47% C
Ret. Placenta	93	55% C	Febre do Leite	97	51% C
Desp. Abomaso	103	44% C		

Bezerros	CW$	-$14		
Calf. Resp. Dis.	100	44% C	Diarréia Neonatal	99	48% C
Habitabilidade	98	50% C		

TIPO - CDCB-S/HA GENOMIC (04/22) GTPI + 2.936

PTAT +0.90 79%R C. Úbere: +1.89 P&P: +0.40 | 0 Filhas 0 Rebanhos

LINEAR	-2	-1	0	+1	+2		
Estatura						-0.83	Alta
Caract. Leiteira						0.05	Anguloso
Força						-0.85	Fraco
Profundidade Corporal						-1.17	Raso
Largura de Garupa						-0.59	Aberto
Ângulo da Garupa						0.37	Isq.Baixos
Pernas Traseiras V. Lateral						-0.20	Curvas
Pernas Traseiras V. Trás						0.20	Hocked In
Ângulo do Casco						-0.18	Baixo
Escore de Pernas e Pés						0.23	Alto
Úbere Anterior, Inserção						1.30	Forte
Altura Úbere Posterior						2.44	Alto
Largura Úbere Posterior						2.41	Aberto
Ligamento Central						0.64	Forte
Profundidade de Úbere						0.60	Raso
Coloc. Tetos Anteriores						0.61	Centrais
Tetos Post. Vista Lateral						0.83	Centrais
Comprimento de Tetos						-0.08	Curtas



Mãe: S-S-I Bg 11864 16047-ET



Irmã Paterna: S-S-I La 28180 24520-ET


DadoSS
A GESTÃO DA FAZENDA NAS SUAS MÃOS
COM OU SEM SINAL VOCÊ POR DENTRO DE TUDO
SELECT SIRES
MAIS INFORMAÇÕES COM UM CONSULTOR GENÉTICO DA SELECT SIRES
SELECT SIRES DO BRASIL www.selectsires.com.br
Rua São Nicolau, 230-Pavilhão 6B | Bairro Stª Maria Goretti - cep 91030-230 | Porto Alegre-RS | Fone: 55 51 3222.9688
@selectsiresdobrasil selectsiresbrasil selectsiresdobrasil selectsiresdobrasil

007HO14320

Alphabet



Irmã: B-S-D Helix Calybe 7322-ET

OCD HELIX ALPHABET-ET
TR TP TC TV TL TY TD
HELIX X YODER X DAY

100% RHA-NA aAa: 423 DMS: 345,135
Nascimento: 29/04/2017
Reg: HO8403142934708
Oakfield Corners Dairy, Oakfield, NY

Beta-Casein: A1A2 | Kappa-Casein: AB

Pai: Aot Silver Helix-ET (VG-86)
Mãe: Ocd Yoder Avery 4119-ET (GP-83)
Avô: Woodcrest Mogul Yoder-ET (EX-90-GM)
Avó: Hmm Day Avery-ET (VG-86-VG-MS)
Bisavô: Minnigan-Hills Day-ET (GM)
Bisavó: Al-Lew Observ Avia 1095-ET (GP-84)

AVALIAÇÃO DO TOURO - CDCB-S GENOMIC EVALUATION (04/22)

			205 Filhas 39 Rebanhos US	
Leite	+2.422	95% C		
Proteína	+68	-0.02		
Gordura	+103	+0.03	Mérito Líquido $	+$964
Vida Produtiva	+4.1	87% C	Mérito Fluído $	+$982
Permanência	-2.0	81% C	Mérito em Queijo $	+$963
CCS	2.90	91% C	Mérito Pastoreio $	+$925
Mastite	-0.6	75% C	HHP$	+$941
HCR	+1.1	89% C	CCR	-0.3
Tx Prenhez Filhas	-1.0	87% C		

CARACTERÍSTICAS DE PARTO - CDCB-S GENOMIC EVALUATION (04/22)

Facilidade de Parto do Touro	2.2%	99% C	10.825 Obs
Facilidade de Parto das Filhas	2.1%	76% C	74 Filhas
Mortes ao Nascer - Touros	5.1%	99% C	9.643 Obs
Mortes ao Nascer - Filhas	4.9%	74% C	71 Filhas

WELLNESS TRAITS - ZOETIS WELLNESS EVALUATION (04/22)

Vacas	DWP$	+$935	WT$	-$74
Mastite	95	64% C	Doe. Resp. Vaca	97	56% C
Claudicação	96	61% C	Ovário Cístico	100	42% C
Aborto da Vaca	99	51% C	Parto Gemelar	104	70% C
Metrite	105	62% C	Cetose	102	57% C
Ret. Placenta	103	74% C	Febre do Leite	101	61% C
Desp. Abomaso	103	67% C		

Bezerros	CW$	-$16		
Calf. Resp. Dis.	96	75% C	Diarréia Neonatal	102	87% C
Habitabilidade	97	78% C		

TIPO - CDCB-S/HA GENOMIC (04/22) GTPI + 2.944

PTAT +1.51 90%R — C. Úbere: +1.69 P&P: +0.06 | 78 Filhas 17 Rebanhos

LINEAR	-2	-1	0	+1	+2		
Estatura						1.74	Alta
Caract. Leiteira						1.55	Anguloso
Força						-0.14	Fraco
Profundidade Corporal						0.20	Raso
Largura de Garupa						-0.21	Aberto
Ângulo da Garupa						1.15	Isq.Baixos
Pernas Traseiras V. Lateral						-1.17	Curvas
Pernas Traseiras V. Trás						0.34	Hocked In
Ângulo do Casco						1.45	Baixo
Escore de Pernas e Pés						0.41	Alto
Úbere Anterior, Inserção						1.83	Forte
Altura Úbere Posterior						2.79	Alto
Largura Úbere Posterior						2.28	Aberto
Ligamento Central						0.59	Forte
Profundidade de Úbere						1.87	Raso
Coloc. Tetos Anteriores						1.28	Centrais
Tetos Post. Vista Lateral						1.04	Centrais
Comprimento de Tetos						-1.36	Curtas



Trisavó: Gbm Shottle America-ET



Avó Paterna: Cookiecutter Ssire Has-ET

007H012472

Alco

MELARRY MACK ALCO-ET
TP TV TL TY TD
MACK X SUDAN CRI X JOSE

99% RHA-I aAa: 351 DMS: 456,561
Nascimento: 09/12/2013
Reg: HOUSA58940677
Melarry Farms, Rice, MN

Beta-Casein: A1A1 | Kappa-Casein: EE

Pai: Coyne-Farms Srock Mack-ET (VG-88)
Mãe: Teemar Sudan Alice-ET (VG-86-GMD-DOM)
Avô: Va-Early-Dawn Sudan Cri-ET
Avó: Neu-Way Jose Allie-ET (VG-88-EX-MS-DOM)
Bisavô: Jose
Bisavó: Golden-Oaks Oman Allie-ET (VG-85-VG-MS-GMD-DOM)

AVALIAÇÃO DO TOURO - CDCB-S GENOMIC EVALUATION (04/22)

Leite	+630	99% C	2.193 Filhas	404 Rebanhos US
Proteína	+18	-0.01		
Gordura	+58	+0.12	Mérito Líquido $	+$453
Vida Produtiva	+2.6	98% C	Mérito Fluído $	+$454
Permanência	+1.4	90% C	Mérito em Queijo $	+$455
CCS	2.90	99% C	Mérito Pastoreio $	+$356
Mastite	+2.1	95% C	HHP$	+$453
HCR	+0.8	93% C	CCR	-2.4
Tx Prenhez Filhas	-2.6	97% C		

CARACTERÍSTICAS DE PARTO - CDCB-S GENOMIC EVALUATION (04/22)

Facilidade de Parto do Touro	1.9%	98% C	3.023 Obs
Facilidade de Parto das Filhas	2.2%	96% C	1.118 Filhas
Mortes ao Nascer - Touros	5.9%	96% C	2.683 Obs
Mortes ao Nascer - Filhas	5.5%	95% C	1.006 Filhas

WELLNESS TRAITS - ZOETIS WELLNESS EVALUATION (04/22)

Vacas	DWP$	+$668	WT$	+$141
Mastite	101	94% C	Doe. Resp. Vaca	102	93% C
Claudicação	105	93% C	Ovário Cístico	109	75% C
Aborto da Vaca	103	87% C	Parto Gemelar	106	93% C
Metrite	104	94% C	Cetose	100	93% C
Ret. Placenta	109	95% C	Febre do Leite	102	92% C
Desp. Abomaso	101	93% C		

Bezerros	CW$	+$25			
Calf. Resp. Dis.	100	85% C	Diarréia Neonatal	103	74% C
Habitabilidade	105	90% C		

TIPO - CDCB-S/HA GENOMIC (04/22) — **GTPI + 2.335**

PTAT +0.48 97%R — **C. Úbere: -0.44 P&P: +1.15 | 342 Filhas 122 Rebanhos**

LINEAR	-2	-1	0	+1	+2		
Estatura						-0.11	Alta
Caract. Leiteira						0.30	Anguloso
Força						0.04	Fraco
Profundidade Corporal						0.09	Raso
Largura de Garupa						1.08	Aberto
Ângulo da Garupa						1.47	Isq.Baixos
Pernas Traseiras V. Lateral						0.16	Curvas
Pernas Traseiras V. Trás						1.85	Hocked In
Ângulo do Casco						-0.26	Baixo
Escore de Pernas e Pés						0.90	Alto
Úbere Anterior, Inserção						0.26	Forte
Altura Úbere Posterior						-0.45	Alto
Largura Úbere Posterior						0.16	Aberto
Ligamento Central						-1.74	Forte
Profundidade de Úbere						0.52	Raso
Coloc. Tetos Anteriores						-1.41	Centrais
Tetos Post. Vista Lateral						-2.17	Centrais
Comprimento de Tetos						-2.68	Curtas



Melarry Mack Alco-ET



Mãe: Teemar Sudan Alice-ET

007H013778

Apple-Crisp

SIEMERS OCT APPLE-CRISP-ET
RC TP TC TV TL TY TD
OCTANE X MOGUL X SHOTTLE

99% RHA-I aAa: 231 DMS: 234,123
Nascimento: 23/04/2016
Reg: HO8403134506808
Siemers Holstein Farms Inc., Newton, WI

Beta-Casein: A1A2 | Kappa-Casein: AA

Pai: Stantons High Octane
Mãe: Siemers Mogul Apple-Star-ET (EX-91-EX-MS-GMD)
Avô: Mountfield Ssi Dcy Mogul-ET (EX-93-GM)T
Avó: Ms Apples Azalea-ET (EX-91-EX-MS)
Bisavô: Picston Shottle-ET (GM)
Bisavó: Khw Regiment Apple-Red-ET (EX-96-4E-EX-MS-DOM)

AVALIAÇÃO DO TOURO - CDCB-S GENOMIC EVALUATION (04/22)

Leite	+105	98% C	113 Filhas	1.313 Rebanhos US
Proteína	-6	-0.03		
Gordura	+8	+0.01	Mérito Líquido $	-$139
Vida Produtiva	-1.3	93% C	Mérito Fluído $	-$93
Permanência	-2.7	77% C	Mérito em Queijo $	-$146
CCS	3.10	97% C	Mérito Pastoreio $	-$165
Mastite	+0.0	86% C	HHP$	-$94
HCR	+0.6	90% C	CCR	-1.9
Tx Prenhez Filhas	-1.5	93% C		

CARACTERÍSTICAS DE PARTO - CDCB-S GENOMIC EVALUATION (04/22)

Facilidade de Parto do Touro	2.6%	97% C	8.562 Obs
Facilidade de Parto das Filhas	2.4%	92% C	1.622 Filhas
Mortes ao Nascer - Touros	8.3%	94% C	8.562 Obs
Mortes ao Nascer - Filhas	6.1%	90% C	1.649 Filhas

WELLNESS TRAITS - ZOETIS WELLNESS EVALUATION (04/22)

Vacas	DWP$	-$138	WT$	+$53
Mastite	102	58% C	Doe. Resp. Vaca	103	48% C
Claudicação	103	54% C	Ovário Cístico	96	35% C
Aborto da Vaca	93	42% C	Parto Gemelar	93	54% C
Metrite	99	56% C	Cetose	93	50% C
Ret. Placenta	99	58% C	Febre do Leite	104	56% C
Desp. Abomaso	89	48% C		

Bezerros	CW$	+$2			
Calf. Resp. Dis.	105	48% C	Diarréia Neonatal	100	48% C
Habitabilidade	98	55% C		

TIPO - CDCB-S/HA GENOMIC (04/22) — **GTPI + 2020**

PTAT +1.99 67%R — **C. Úbere: +1.48 P&P: +1.29 | 1.839 Filhas 849 Rebanhos**

LINEAR	-2	-1	0	+1	+2		
Estatura						1.85	Alta
Caract. Leiteira						1.08	Anguloso
Força						1.12	Fraco
Profundidade Corporal						1.36	Raso
Largura de Garupa						1.89	Aberto
Ângulo da Garupa						0.54	Isq.Baixos
Pernas Traseiras V. Lateral						0.67	Curvas
Pernas Traseiras V. Trás						2.25	Hocked In
Ângulo do Casco						0.76	Baixo
Escore de Pernas e Pés						1.47	Alto
Úbere Anterior, Inserção						2.16	Forte
Altura Úbere Posterior						2.27	Alto
Largura Úbere Posterior						1.45	Aberto
Ligamento Central						1.36	Forte
Profundidade de Úbere						2.26	Raso
Coloc. Tetos Anteriores						0.70	Centrais
Tetos Post. Vista Lateral						0.37	Centrais
Comprimento de Tetos						-1.75	Curtas



Siemers Oct Apple-Crisp-ET



Mãe: Siemers Mogul Apple-Star-ET

007HO11986

Ballgame

S-S-I SUPERSIRE BALLGAME-ET
TR TP TC TV TL TY TD
SUPERSIRE X ALTAROSS X PLANET

100% RHA-NA aAa: 342516 DMS: 345,234
Nascimento: 08/10/2012
Reg: HO8403011001301
Select Sires, Inc., Plain City, OH

Beta-Casein: A1A2 | Kappa-Casein: BE

Pai: Seagull-Bay Supersire-ET (EX-90-GM)
Mãe: S-S-I Ross Boston 7210-ET (GP-82)
Avô: Bosside Altaross-ET (GM)
Avó: Olmar Planet Baby Bb-ET (GP-81-DOM)
Bisavô: Ensenada Taboo Planet-ET (EX-92-GM)
Bisavó: Olmar Lynch Baby Bumble-ET (EX-93-2E-EX-MS-GMD-DOM)

AVALIAÇÃO DO TOURO - CDCB-S GENOMIC EVALUATION (04/22)

Leite	+1.939	98% C	762 Filhas	137 Rebanhos	US
Proteína	+58	-0.01			
Gordura	+79	+0.01	Mérito Líquido $		+$623
Vida Produtiva	+1.5	94% C	Mérito Fluído $		+$621
Permanência	-0.4	84% C	Mérito em Queijo $		+$625
CCS	2.90	97% C	Mérito Pastoreio $		+$543
Mastite	+2.3	88% C	HHP$		+$698
HCR	-2.1	87% C	CCR		-2.6
Tx Prenhez Filhas	-3.0	94% C			

CARACTERÍSTICAS DE PARTO - CDCB-S GENOMIC EVALUATION (04/22)

Facilidade de Parto do Touro	1.8%	96% C	1.359 Obs
Facilidade de Parto das Filhas	1.6%	84% C	245 Filhas
Mortes ao Nascer - Touros	6.0%	92% C	1.282 Obs
Mortes ao Nascer - Filhas	4.5%	85% C	228 Filhas

WELLNESS TRAITS - ZOETIS WELLNESS EVALUATION (04/22)

Vacas	DWP$	+$824	WT$	+$149	
Mastite	107	83% C	Doe. Resp. Vaca	106	80% C
Claudicação	97	82% C	Ovário Cístico	101	51% C
Aborto da Vaca	97	72% C	Parto Gemelar	102	81% C
Metrite	103	82% C	Cetose	104	80% C
Ret. Placenta	98	84% C	Febre do Leite	100	77% C
Desp. Abomaso	102	77% C			

Bezerros	CW$	-$61			
Calf. Resp. Dis.	101	79% C	Diarréia Neonatal	95	82% C
Habitabilidade	88	84% C			

TIPO - CDCB-S/HA GENOMIC (04/22) GTPI + 2.472
PTAT +0.08 91%R C. Úbere: -0.89 P&P: -1.65 | 65 Filhas 37 Rebanhos

LINEAR	-2	-1	0	+1	+2		
Estatura						0.67	Alta
Caract. Leiteira						2.24	Anguloso
Força						0.65	Fraco
Profundidade Corporal						1.21	Raso
Largura de Garupa						1.27	Aberto
Ângulo da Garupa						0.76	Isq.Baixos
Pernas Traseiras V. Lateral						2.21	Curvas
Pernas Traseiras V. Trás						-1.76	Hocked In
Ângulo do Casco						-1.56	Baixo
Escore de Pernas e Pés						-1.14	Alto
Úbere Anterior, Inserção						-1.45	Forte
Altura Úbere Posterior						-0.90	Alto
Largura Úbere Posterior						0.46	Aberto
Ligamento Central						0.06	Forte
Profundidade de Úbere						-1.61	Raso
Coloc. Tetos Anteriores						0.33	Centrais
Tetos Post. Vista Lateral						0.91	Centrais
Comprimento de Tetos						-0.49	Curtas


S-S-I Supersire Ballgame-ET


Bisavó: Olmar Lynch Baby Bumble-ET

250HO1066

Big Kahuna

GENERVATIONS BIG KAHUNA
TR TP TV TL TY TD
EPIC X BOLTON X JUSTICE

100% RHA-NA aAa: 312 DMS: N/A
Nascimento: 21/03/2012
Reg: HOCAN11347918
Generations, O'Connors, Mapel Wood Farms, ON

Beta-Casein: A1A2 | Kappa-Casein: AE

Pai: Generations Epic (EX-94-GM)
Mãe: Wiamy Kyana Bolton (VG-88-VG-MS)
Avô: Sandy-Valley Bolton-ET (EX-90-GM)
Avó: Wiamy Kennedy Justice (VG-85)
Bisavô: O-Bee Manfred Justice-ET (EX-94-GM)
Bisavó: Wiamy Karma Income (VG-85)

AVALIAÇÃO DO TOURO - CDCB-S GENOMIC EVALUATION (04/22)

Leite	+779	97% C	1.654 Filhas	599 Rebanhos	US
Proteína	+26	+0.01			
Gordura	+28	-0.01	Mérito Líquido $		+$82
Vida Produtiva	-0.5	92% C	Mérito Fluído $		+$71
Permanência	-2.1	78% C	Mérito em Queijo $		+$82
CCS	3.05	95% C	Mérito Pastoreio $		+$53
Mastite	+1.2	83% C	HHP$		+$196
HCR	+0.0	87% C	CCR		-1.2
Tx Prenhez Filhas	-1.4	93% C			

CARACTERÍSTICAS DE PARTO - CDCB-S GENOMIC EVALUATION (04/22)

Facilidade de Parto do Touro	2.3%	90% C	3.138 Obs
Facilidade de Parto das Filhas	4.6%	86% C	1.106 Filhas
Mortes ao Nascer - Touros	6.9%	76% C	3.006 Obs
Mortes ao Nascer - Filhas	10.3%	83% C	1.130 Filhas

WELLNESS TRAITS - ZOETIS WELLNESS EVALUATION (04/22)

Vacas	DWP$	-$33	WT$	-$6	
Mastite	103	58% C	Doe. Resp. Vaca	95	51% C
Claudicação	105	55% C	Ovário Cístico	99	40% C
Aborto da Vaca	80	47% C	Parto Gemelar	96	54% C
Metrite	83	56% C	Cetose	97	51% C
Ret. Placenta	83	58% C	Febre do Leite	96	55% C
Desp. Abomaso	97	50% C			

Bezerros	CW$	-$46			
Calf. Resp. Dis.	93	46% C	Diarréia Neonatal	103	46% C
Habitabilidade	89	51% C			

TIPO - CDCB-S/HA GENOMIC (04/22) GTPI + 2.161
PTAT +1.23 90%R C. Úbere: +0.59 P&P: -0.14 | 755 Filhas 403 Rebanhos

LINEAR	-2	-1	0	+1	+2		
Estatura						1.26	Alta
Caract. Leiteira						0.58	Anguloso
Força						1.00	Fraco
Profundidade Corporal						0.97	Raso
Largura de Garupa						-0.19	Aberto
Ângulo da Garupa						-0.27	Isq.Baixos
Pernas Traseiras V. Lateral						-0.01	Curvas
Pernas Traseiras V. Trás						-0.34	Hocked In
Ângulo do Casco						1.79	Baixo
Escore de Pernas e Pés						0.15	Alto
Úbere Anterior, Inserção						1.85	Forte
Altura Úbere Posterior						1.44	Alto
Largura Úbere Posterior						0.78	Aberto
Ligamento Central						-0.20	Forte
Profundidade de Úbere						1.06	Raso
Coloc. Tetos Anteriores						-0.78	Centrais
Tetos Post. Vista Lateral						-1.00	Centrais
Comprimento de Tetos						2.12	Curtas


Generations Big Kahuna


Mãe: Wiamy Kyana Bolton

250H014633

Biggelo

S-S-I DELROY BIGGELO-ET
TR TP TC TV TL TY TD
DELROY X TOPGUN X MONTROSS

99% RHA-I aAa: 435 DMS: 345,234
Nascimento: 09/01/2018
Reg: H08403147223513
Select Sires, Inc., Plain City, OH

Beta-Casein: A1A1 | Kappa-Casein: AE

Pai: S-S-I Bg Duke Delroy-ET (GM)
Mãe: S-S-I Topgun 10817 11710-ET
Avô: Plain-Knoll Davci Topgun-ET
Avó: S-S-I Mont 8828 10817-ET (GP-83-DOM)
Bisavô: Bacon-Hill Montross-ET (EX-92-GM)
Bisavó: S-S-I Sprsire Mabel 8828-ET (VG-85-VG-MS-DOM)

AVALIAÇÃO DO TOURO - CDCB-S GENOMIC EVALUATION (04/22)

Leite	+840	96% C	172 Filhas 40 Rebanhos US	
Proteína	+52	+0.09		
Gordura	+95	+0.22	Mérito Líquido $	+$780
Vida Produtiva	+2.3	85% C	Mérito Fluído $	+$648
Permanência	-1.6	78% C	Mérito em Queijo $	+$799
CCS	2.79	90% C	Mérito Pastoreio $	+$763
Mastite	+1.7	72% C	HHP$	+$855
HCR	-0.8	85% C	CCR	-0.8
Tx Prenhez Filhas	-1.0	82% C		

CARACTERÍSTICAS DE PARTO - CDCB-S GENOMIC EVALUATION (04/22)

Facilidade de Parto do Touro	2.0%	98% C	3.211 Obs
Facilidade de Parto das Filhas	1.8%	88% C	65 Filhas
Mortes ao Nascer - Touros	5.8%	95% C	2.983 Obs
Mortes ao Nascer - Filhas	6.2%	86% C	64 Filhas

WELLNESS TRAITS - ZOETIS WELLNESS EVALUATION (04/22)

Vacas	DWP$	+$791	WT$	+$114
Mastite	101	56% C	Doe. Resp. Vaca	92	49% C
Claudicação	106	54% C	Ovário Cístico	102	33% C
Aborto da Vaca	91	41% C	Parto Gemelar	98	56% C
Metrite	104	61% C	Cetose	100	56% C
Ret. Placenta	99	60% C	Febre do Leite	98	53% C
Desp. Abomaso	98	48% C		

Bezerros	CW$	-$113		
Calf. Resp. Dis.	89	67% C	Diarréia Neonatal	97	71% C
Habitabilidade	79	74% C		

TIPO - CDCB-S/HA GENOMIC (04/22) GTPI + 2.749

PTAT +0.78 91%R C. Úbere: +1.17 P&P: -0.70 | 63 Filhas 15 Rebanhos

LINEAR -2 -1 0 +1 +2		
Estatura	-0.62	Alta
Caract. Leiteira	1.24	Anguloso
Força	-0.12	Fraco
Profundidade Corporal	0.14	Raso
Largura de Garupa	-0.18	Aberto
Ângulo da Garupa	2.28	Isq.Baixos
Pernas Traseiras V. Lateral	-0.01	Curvas
Pernas Traseiras V. Trás	-1.31	Hocked In
Ângulo do Casco	-0.82	Baixo
Escore de Pernas e Pés	-0.62	Alto
Úbere Anterior, Inserção	1.83	Forte
Altura Úbere Posterior	1.37	Alto
Largura Úbere Posterior	1.24	Aberto
Ligamento Central	-0.24	Forte
Profundidade de Úbere	0.67	Raso
Coloc. Tetos Anteriores	1.15	Centrais
Tetos Post. Vista Lateral	0.63	Centrais
Comprimento de Tetos	-2.39	Curtas

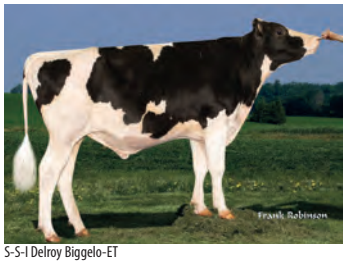
S-S-I Delroy Biggelo-ET


Avó: S-S-I Sprsire Mabel 8828-ET

250H013857

Biggie

S-S-I BANDARES BIGGIE-ET
TR TP TC TV TL TY TD
BANDARES X SUPERSIRE X BOOKEM

99% RHA-I aAa: 423 DMS: 135,345
Nascimento: 04/09/2016
Reg: H08403136807571
Select Sires Inc., Plain City, OH

Beta-Casein: A1A2 | Kappa-Casein:BB

Pai: Wa-Del Yoder Bandares-ET
Mãe: S-S-I Suprsire Miri 8679-ET (EX-90-EX-MS-GMD-DOM)
Avô: Seagull-Bay Supersire-ET (EX-90-GM)
Avó: S-S-I Bookem Modesto7269-ET (VG-87-VG-MS-DOM)
Bisavô: De-Su 521 Bookem-ET (EX-90-GM)
Bisavó: Roylane Shot Mindy 2079-ET (VG-86-VG-MS-DOM)

AVALIAÇÃO DO TOURO - CDCB-S GENOMIC EVALUATION (04/22)

Leite	-57	96% C	1.373 Filhas 557 Rebanhos US	
Proteína	+24	+0.09		
Gordura	+37	+0.14	Mérito Líquido $	+$415
Vida Produtiva	+3.4	89% C	Mérito Fluído $	+$283
Permanência	+2.2	77% C	Mérito em Queijo $	+$437
CCS	2.63	95% C	Mérito Pastoreio $	+$364
Mastite	+3.8	84% C	HHP$	+$716
HCR	+1.6	88% C	CCR	+1.9
Tx Prenhez Filhas	+0.2	88% C		

CARACTERÍSTICAS DE PARTO - CDCB-S GENOMIC EVALUATION (04/22)

Facilidade de Parto do Touro	2.8%	92% C	3.138 Obs
Facilidade de Parto das Filhas	2.1%	89% C	852 Filhas
Mortes ao Nascer - Touros	5.8%	82% C	3.178 Obs
Mortes ao Nascer - Filhas	4.1%	85% C	944 Filhas

WELLNESS TRAITS - ZOETIS WELLNESS EVALUATION (04/22)

Vacas	DWP$	+$425	WT$	+$70
Mastite	106	69% C	Doe. Resp. Vaca	103	64% C
Claudicação	96	67% C	Ovário Cístico	99	50% C
Aborto da Vaca	104	59% C	Parto Gemelar	105	67% C
Metrite	95	69% C	Cetose	106	66% C
Ret. Placenta	88	70% C	Febre do Leite	99	65% C
Desp. Abomaso	107	64% C		

Bezerros	CW$	-$1		
Calf. Resp. Dis.	97	72% C	Diarréia Neonatal	105	70% C
Habitabilidade	97	66% C		

TIPO - CDCB-S/HA GENOMIC (04/22) GTPI + 2.483

PTAT +0.90 94%R C. Úbere: +1.50 P&P: -0.54 | 706 Filhas 314 Rebanhos

LINEAR -2 -1 0 +1 +2		
Estatura	1.55	Alta
Caract. Leiteira	-1.38	Anguloso
Força	1.49	Fraco
Profundidade Corporal	0.25	Raso
Largura de Garupa	1.09	Aberto
Ângulo da Garupa	0.41	Isq.Baixos
Pernas Traseiras V. Lateral	-1.80	Curvas
Pernas Traseiras V. Trás	0.43	Hocked In
Ângulo do Casco	1.52	Baixo
Escore de Pernas e Pés	-0.38	Alto
Úbere Anterior, Inserção	2.64	Forte
Altura Úbere Posterior	1.58	Alto
Largura Úbere Posterior	0.90	Aberto
Ligamento Central	0.35	Forte
Profundidade de Úbere	3.01	Raso
Coloc. Tetos Anteriores	0.33	Centrais
Tetos Post. Vista Lateral	0.43	Centrais
Comprimento de Tetos	0.28	Curtas


S-S-I Bandares Biggie-ET


Mãe: S-S-I Suprsire Miri 8679-ET

007HO14158

Brass

BLUMENFELD FRAZLD BRASS-ET
TR TP TC TV TL TY TD
FRAZZLED X ALTASPRING X HEADLINER

99% RHA-I aAa: 423 DMS: 345
Nascimento: 16/04/2017
Reg: HO8403141657532
Blumenfeld Holsteins LLC, Hawley, MN

Beta-Casein: A2A2 | Kappa-Casein: AB

Pai: Melarry Josuper Frazzled-ET
Mãe: Blumenfeld 4508 Spr 5054-ET (VG-87-EX-MS)
Avô: Westenrade Altaspring
Avó: Peach-State HI Rachel-ET (VG-85-VG-MS-DOM)
Bisavô: Seagull-Bay Headliner-ET (VG-87-GM)
Bisavó: Peach-State Domain Rose (VG-85-VG-MS)

AVALIAÇÃO DO TOURO - CDCB-S GENOMIC EVALUATION (04/22)

Leite	+1.002	98% C	453 Filhas	92 Rebanhos	US
Proteína	+34	+0.01			
Gordura	+70	+0.11	Mérito Líquido $		+$694
Vida Produtiva	+4.7	88% C	Mérito Fluído $		+$664
Permanência	+0.5	75% C	Mérito em Queijo $		+$704
CCS	2.63	94% C	Mérito Pastoreio $		+$573
Mastite	+2.7	76% C	HHP$		+$702
HCR	+2.3	91% C	CCR		-1.6
Tx Prenhez Filhas	-2.7	88% C			

CARACTERÍSTICAS DE PARTO - CDCB-S GENOMIC EVALUATION (04/22)

Facilidade de Parto do Touro	2.7%	98% C	2.513 Obs
Facilidade de Parto das Filhas	2.4%	88% C	198 Filhas
Mortes ao Nascer - Touros	5.9%	95% C	2.361 Obs
Mortes ao Nascer - Filhas	4.5%	84% C	184 Filhas

WELLNESS TRAITS - ZOETIS WELLNESS EVALUATION (04/22)

Vacas	DWP$	+$600	WT$	+$616	
Mastite	101	61% C	Doe. Resp. Vaca	101	57% C
Claudicação	101	60% C	Ovário Cístico	100	46% C
Aborto da Vaca	88	52% C	Parto Gemelar	97	64% C
Metrite	93	68% C	Cetose	107	64% C
Ret. Placenta	84	68% C	Febre do Leite	98	65% C
Desp. Abomaso	108	56% C			

Bezerros	CW$	+$17			
Calf. Resp. Dis.	105	73% C	Diarréia Neonatal	102	77% C
Habitabilidade	100	78% C			

TIPO - CDCB-S/HA GENOMIC (04/22) — **GTPI + 2.694**
PTAT +1.76 95%R — **C. Úbere: +1.74 P&P: +0.62 | 141 Filhas 37 Rebanhos**

LINEAR	-2	-1	0	+1	+2		
Estatura						0.59	Alta
Caract. Leiteira						1.65	Anguloso
Força						0.18	Fraco
Profundidade Corporal						0.31	Raso
Largura de Garupa						1.00	Aberto
Ângulo da Garupa						-0.92	Isq.Baixos
Pernas Traseiras V. Lateral						1.09	Curvas
Pernas Traseiras V. Trás						0.65	Hocked In
Ângulo do Casco						0.47	Baixo
Escore de Pernas e Pés						0.76	Alto
Úbere Anterior, Inserção						1.41	Forte
Altura Úbere Posterior						2.22	Alto
Largura Úbere Posterior						1.76	Aberto
Ligamento Central						1.94	Forte
Profundidade de Úbere						1.49	Raso
Coloc. Tetos Anteriores						1.47	Centrais
Tetos Post. Vista Lateral						2.04	Centrais
Comprimento de Tetos						-0.15	Curtas


Blumenfeld Frazld Brass-ET


Filha: S-S-I Brass 7672 11119-ET

007HO12940

Bubba

LEANINGHOUSE BIG BUBBA-ET
TR TP TC TV TL TY TD
JEDI X SUPERSIRE X OMAN OMAN

99% RHA-I aAa: 534 DMS: 345
Nascimento: 30/01/2016
Reg: HO8403131992850
Rock Hill Dairy LLC, Dexter, MN

Beta-Casein: A2A2 | Kappa-Casein:BB

Pai: S-S-I Montross Jedi-ET (EX-93-GM)
Mãe: Playball JL Bubbles-ET (VG-85-VG-MS)
Avô: Seagull-Bay Supersire-ET (EX-90-GM)
Avó: Playball Mnom Bounty-ET (VG-88-EX-MS-DOM)
Bisavô: Long-Langs Oman Oman-ET (VG-85-GM)
Bisavó: Ralma Mac Beauty-ET (VG-87-VG-MS-GMD-DOM)

AVALIAÇÃO DO TOURO - CDCB-S GENOMIC EVALUATION (04/22)

Leite	+927	99% C	2.970 Filhas	614 Rebanhos	US
Proteína	+46	+0.06			
Gordura	-20	-0.19	Mérito Líquido $		+$381
Vida Produtiva	+3.8	94% C	Mérito Fluído $		+$296
Permanência	+1.4	82% C	Mérito em Queijo $		+$391
CCS	3.00	98% C	Mérito Pastoreio $		+$401
Mastite	+0.0	91% C	HHP$		+$460
HCR	+0.5	93% C	CCR		+4.5
Tx Prenhez Filhas	+2.4	95% C			

CARACTERÍSTICAS DE PARTO - CDCB-S GENOMIC EVALUATION (04/22)

Facilidade de Parto do Touro	1.7%	96% C	2.297 Obs
Facilidade de Parto das Filhas	1.7%	92% C	1.236 Filhas
Mortes ao Nascer - Touros	5.8%	92% C	1.999 Obs
Mortes ao Nascer - Filhas	4.6%	91% C	1.067 Filhas

WELLNESS TRAITS - ZOETIS WELLNESS EVALUATION (04/22)

Vacas	DWP$	+$294	WT$	+$27	
Mastite	101	82% C	Doe. Resp. Vaca	103	77% C
Claudicação	92	80% C	Ovário Cístico	103	56% C
Aborto da Vaca	102	57% C	Parto Gemelar	106	86% C
Metrite	108	87% C	Cetose	111	83% C
Ret. Placenta	99	85% C	Febre do Leite	100	71% C
Desp. Abomaso	106	77% C			

Bezerros	CW$	-$71			
Calf. Resp. Dis.	95	87% C	Diarréia Neonatal	97	82% C
Habitabilidade	84	87% C			

TIPO - CDCB-S/HA GENOMIC (04/22) — **GTPI + 2.287**
PTAT -0.28 98%R — **C. Úbere: +0.62 P&P: -1.39 | 1.029 Filhas 300 Rebanhos**

LINEAR	-2	-1	0	+1	+2		
Estatura						0.27	Alta
Caract. Leiteira						-0.25	Anguloso
Força						-0.75	Fraco
Profundidade Corporal						-0.90	Raso
Largura de Garupa						0.00	Aberto
Ângulo da Garupa						1.02	Isq.Baixos
Pernas Traseiras V. Lateral						-2.17	Curvas
Pernas Traseiras V. Trás						-1.70	Hocked In
Ângulo do Casco						-0.05	Baixo
Escore de Pernas e Pés						-1.06	Alto
Úbere Anterior, Inserção						0.01	Forte
Altura Úbere Posterior						0.60	Alto
Largura Úbere Posterior						0.01	Aberto
Ligamento Central						1.08	Forte
Profundidade de Úbere						1.60	Raso
Coloc. Tetos Anteriores						0.92	Centrais
Tetos Post. Vista Lateral						1.52	Centrais
Comprimento de Tetos						-0.73	Curtas


Leaninghouse Big Bubba-ET


Mãe: Playball JL Bubbles-ET

250H01117

Caption

STANTONS CAPTION (VG-85)
TV TL TY TD
MAYFIELD X FREDDIE X STAR

99% RHA-NA aAa: 345 DMS: 234,345
Nascimento: 22/10/2012
Reg: HOCAN11596150
Stanton Bros Limited, Ilderton, ON

Beta-Casein: A1A2 | Kappa-Casein: N/A


Stantons Caption

Pai: De-Su D Mayfield 893-ET (EX-90)
Mãe: Stantons Freddie Cameo (VG-88-VG-MS)
Avô: Badger-Bluff Fanny Freddie (GM)
Avó: Stantons Lucky Cameo (EX-90-VG-MS)
Bisavô: Bofran Lucky Star (VG-85)
Bisavó: Sher-Est Mtoto Sharon-ET (VG-85-VG-MS)

AVALIAÇÃO DO TOURO - CDCB-S GENOMIC EVALUATION (04/22)

Leite	+896	97% C	978 Filhas 119 Rebanhos US	
Proteína	+27	+0.00		
Gordura	+43	+0.03	Mérito Líquido $	+$273
Vida Produtiva	-0.8	93% C	Mérito Fluído $	+$278
Permanência	-1.9	82% C	Mérito em Queijo $	+$269
CCS	3.18	96% C	Mérito Pastoreio $	+$312
Mastite	-0.9	78% C	HHP$	+$290
HCR	+0.1	83% C	CCR	+0.6
Tx Prenhez Filhas	+0.3	90% C		

CARACTERÍSTICAS DE PARTO - CDCB-S GENOMIC EVALUATION (04/22)

Facilidade de Parto do Touro	1.3%	95% C	2.222 Obs
Facilidade de Parto das Filhas	1.6%	84% C	215 Filhas
Mortes ao Nascer - Touros	5.9%	83% C	1.346 Obs
Mortes ao Nascer - Filhas	5.4%	80% C	106 Filhas

TIPO - CDCB-S/HA GENOMIC (04/22) — **GTPI + 2.286**
PTAT +0.62 85%R — **C. Úbere: +0.09 P&P: +0.13 | 15 Filhas 5 Rebanhos**

LINEAR	-2	-1	0	+1	+2		
Estatura						1.55	Alta
Caract. Leiteira						1.26	Anguloso
Força						0.35	Fraco
Profundidade Corporal						0.85	Raso
Largura de Garupa						0.69	Aberto
Ângulo da Garupa						-1.07	Isq.Baixos
Pernas Traseiras V. Lateral						0.46	Curvas
Pernas Traseiras V. Trás						0.30	Hocked In
Ângulo do Casco						1.03	Baixo
Escore de Pernas e Pés						0.46	Alto
Úbere Anterior, Inserção						0.49	Forte
Altura Úbere Posterior						0.41	Alto
Largura Úbere Posterior						-0.10	Aberto
Ligamento Central						0.47	Forte
Profundidade de Úbere						0.94	Raso
Coloc. Tetos Anteriores						0.17	Centrais
Tetos Post. Vista Lateral						0.28	Centrais
Comprimento de Tetos						0.19	Curtas



Mãe: Stantons Freddie Cameo

007H012973

Codec

SANDY-VALLEY CODEC-ET
TR TP TC TV TL TY TD
JEDI X JACEY CRI X SUPERSTITION

99% RHA-I aAa: 423 DMS: 456,561
Nascimento: 16/02/2016
Reg: H08403014562179
Sandy-Valley Farms, Scandinavia, WI

Beta-Casein: A1A2 | Kappa-Casein:BB

Pai: S-S-I Montross Jedi-ET (EX-93-GM)
Mãe: Sandy-Valley Confeticake-ET (VG-85-VG-MS)
Avô: Coyne-Farms Jacey Cri-ET
Avó: Larcrest Cake-ET (VG-87-VG-MS-DOM)
Bisavô: Charlesdale Superstition-ET (GM)
Bisavó: Larcrest Cosmopolitan (VG-87-VG-MS-GMD-DOM)

AVALIAÇÃO DO TOURO - CDCB-S GENOMIC EVALUATION (04/22)

Leite	+1.382	99% C	721 Filhas 46 Rebanhos US	
Proteína	+54	+0.04		
Gordura	+70	+0.06	Mérito Líquido $	+$722
Vida Produtiva	+4.3	91% C	Mérito Fluído $	+$650
Permanência	-0.2	80% C	Mérito em Queijo $	+$738
CCS	2.57	97% C	Mérito Pastoreio $	+$674
Mastite	+2.9	84% C	HHP$	+$941
HCR	-0.4	88% C	CCR	+1.8
Tx Prenhez Filhas	+0.1	92% C		

CARACTERÍSTICAS DE PARTO - CDCB-S GENOMIC EVALUATION (04/22)

Facilidade de Parto do Touro	2.9%	94% C	678 Obs
Facilidade de Parto das Filhas	2.6%	84% C	242 Filhas
Mortes ao Nascer - Touros	6.6%	88% C	648 Obs
Mortes ao Nascer - Filhas	4.9%	81% C	134 Filhas

WELLNESS TRAITS - ZOETIS WELLNESS EVALUATION (04/22)

Vacas	DWP$	+$883	WT$	+$190
Mastite	107	88% C	Doe. Resp. Vaca	104	85% C
Claudicação	100	87% C	Ovário Cístico	103	49% C
Aborto da Vaca	99	62% C	Parto Gemelar	101	88% C
Metrite	107	90% C	Cetose	104	77% C
Ret. Placenta	97	90% C	Febre do Leite	90	81% C
Desp. Abomaso	98	73% C		

Bezerros	CW$	-$37		
Calf. Resp. Dis.	96	78% C	Diarréia Neonatal	100	72% C
Habitabilidade	93	89% C		

TIPO - CDCB-S/HA GENOMIC (04/22) — **GTPI + 2.664**
PTAT +0.11 93%R — **C. Úbere: +0.45 P&P: -1.71 | 179 Filhas 17 Rebanhos**

LINEAR	-2	-1	0	+1	+2		
Estatura						1.45	Alta
Caract. Leiteira						-1.05	Anguloso
Força						1.06	Fraco
Profundidade Corporal						0.38	Raso
Largura de Garupa						-0.11	Aberto
Ângulo da Garupa						0.02	Isq.Baixos
Pernas Traseiras V. Lateral						-0.77	Curvas
Pernas Traseiras V. Trás						-1.87	Hocked In
Ângulo do Casco						0.46	Baixo
Escore de Pernas e Pés						-1.20	Alto
Úbere Anterior, Inserção						1.49	Forte
Altura Úbere Posterior						0.08	Alto
Largura Úbere Posterior						-0.21	Aberto
Ligamento Central						0.69	Forte
Profundidade de Úbere						1.92	Raso
Coloc. Tetos Anteriores						0.18	Centrais
Tetos Post. Vista Lateral						0.33	Centrais
Comprimento de Tetos						-0.07	Curtas



Sandy-Valley Codec-ET


Mãe: Sandy-Valley Confeticake-ET

007HO14588 Diesel

OCD PINNACLE DIESEL-ET
TR TP CD TV TL TY TD
PINNACLE X DRACO X MCCUTCHEN

99% RHA-I aAa: 423 DMS: 456,246
Nascimento: 09/12/2017
Reg: HO8403144905815
Oakfield Corners Dairy, Oakfield, NY

Beta-Casein: A1A1 | Kappa-Casein: EE

Pai: S-S-I Modesty Pinnacle-ET
Mãe: Ocd Draco Detroit 4691-ET (VG-88-EX-MS)
Avô: Mr Coin Draco 15006-ET
Avó: Ocd McCutchen Detroit-ET (EX-90-EX-MS-DOM)
Bisavô: De-Su Bkm McCutchen 1174-ET (EX-93-GM)
Bisavó: Ocd Dorcy Dynamite-ET (VG-88-VG-MS-DOM)

AVALIAÇÃO DO TOURO - CDCB-S GENOMIC EVALUATION (04/22)

Leite	+896	94% C	108 Filhas	17 Rebanhos	US
Proteína	+34	+0.02			
Gordura	+66	+0.11	Mérito Líquido $		+$775
Vida Produtiva	+4.2	83% C	Mérito Fluído $		+$732
Permanência	+2.4	78% C	Mérito em Queijo $		+$784
CCS	2.72	89% C	Mérito Pastoreio $		+$737
Mastite	+3.2	73% C	HHP$		+$774
HCR	-0.6	88% C	CCR		-0.6
Tx Prenhez Filhas	-0.4	81% C			

CARACTERÍSTICAS DE PARTO - CDCB-S GENOMIC EVALUATION (04/22)

Facilidade de Parto do Touro	2.7%	98% C	2.185 Obs
Facilidade de Parto das Filhas	2.6%	71% C	26 Filhas
Mortes ao Nascer - Touros	4.9%	94% C	2.076 Obs
Mortes ao Nascer - Filhas	4.4%	65% C	25 Filhas

WELLNESS TRAITS - ZOETIS WELLNESS EVALUATION (04/22)

Vacas	DWP$	+$974	WT$	+$263	
Mastite	108	59% C	Doe. Resp. Vaca	101	51% C
Claudicação	103	56% C	Ovário Cístico	95	36% C
Aborto da Vaca	101	45% C	Parto Gemelar	98	57% C
Metrite	109	58% C	Cetose	104	52% C
Ret. Placenta	95	61% C	Febre do Leite	98	56% C
Desp. Abomaso	105	52% C			

Bezerros	CW$	-$28			
Calf. Resp. Dis.	100	78% C	Diarréia Neonatal	98	83% C
Habitabilidade	95	81% C			

TIPO - CDCB-S/HA GENOMIC (04/22) GTPI + 2.732

PTAT +1.41 87%R — C. Úbere: +2.05 P&P: +0.22 | 34 Filhas 6 Rebanhos

LINEAR	-2	-1	0	+1	+2		
Estatura						0.10	Alta
Caract. Leiteira						1.63	Anguloso
Força						-0.76	Fraco
Profundidade Corporal						0.31	Raso
Largura de Garupa						0.21	Aberto
Ângulo da Garupa						-0.97	Isq.Baixos
Pernas Traseiras V. Lateral						1.44	Curvas
Pernas Traseiras V. Trás						0.14	Hocked In
Ângulo do Casco						-0.11	Baixo
Escore de Pernas e Pés						0.33	Alto
Úbere Anterior, Inserção						2.49	Forte
Altura Úbere Posterior						2.82	Alto
Largura Úbere Posterior						1.85	Aberto
Ligamento Central						1.01	Forte
Profundidade de Úbere						1.83	Raso
Coloc. Tetos Anteriores						1.81	Centrais
Tetos Post. Vista Lateral						1.58	Centrais
Comprimento de Tetos						-2.73	Curtas


Ocd Pinnacle Diesel-ET


Mãe: Ocd Draco Detroit 4691-ET

007HO12189 Django

ZIMMERVIEW MOGUL DJANGO-ET
TR TP TC TV TL TY TD
MOGUL X DOMAIN X GARRISON

100% RHA-NA aAa: N/A DMS: 345
Nascimento: 03/08/2012
Reg: HOUSA70271449
Zimmerview Dairy, Marietta, OH

Beta-Casein: A2A2 | Kappa-Casein: AB

Pai: Mountfield Ssi Dcy Mogul-ET (EX-93-GM)
Mãe: Zimmerview Domain Doris-ET (VG-85-VG-MS)
Avô: Ronelee Toystory Domain-ET (EX-90-GM)
Avó: North-Fork Garrison Dana-ET (VG-87)
Bisavô: Penn-England Garrison-ET (EX-91-GM)
Bisavó: Kings-Ransom Db Digital-ET (EX-92-2E-EX-MS-GMD-DOM)

AVALIAÇÃO DO TOURO - CDCB-S GENOMIC EVALUATION (04/22)

Leite	+334	99% C	3.225 Filhas	765 Rebanhos	US
Proteína	+6	-0.02			
Gordura	-6	-0.07	Mérito Líquido $		+$48
Vida Produtiva	+0.4	98% C	Mérito Fluído $		+$65
Permanência	-0.4	92% C	Mérito em Queijo $		+$47
CCS	2.96	99% C	Mérito Pastoreio $		-$6
Mastite	+0.3	94% C	HHP$		+$26
HCR	+1.7	93% C	CCR		-1.2
Tx Prenhez Filhas	-2.0	98% C			

CARACTERÍSTICAS DE PARTO - CDCB-S GENOMIC EVALUATION (04/22)

Facilidade de Parto do Touro	2.2%	99% C	4.875 Obs
Facilidade de Parto das Filhas	2.1%	95% C	1.494 Filhas
Mortes ao Nascer - Touros	5.2%	97% C	4.064 Obs
Mortes ao Nascer - Filhas	4.3%	96% C	1.359 Filhas

WELLNESS TRAITS - ZOETIS WELLNESS EVALUATION (04/22)

Vacas	DWP$	-$49	WT$	-$41	
Mastite	98	88% C	Doe. Resp. Vaca	92	83% C
Claudicação	99	86% C	Ovário Cístico	110	51% C
Aborto da Vaca	97	79% C	Parto Gemelar	94	85% C
Metrite	100	85% C	Cetose	93	84% C
Ret. Placenta	105	88% C	Febre do Leite	99	84% C
Desp. Abomaso	97	82% C			

Bezerros	CW$	-$4			
Calf. Resp. Dis.	100	72% C	Diarréia Neonatal	99	70% C
Habitabilidade	101	88% C			

TIPO - CDCB-S/HA GENOMIC (04/22) GTPI + 2.019

PTAT +0.84 96%R — C. Úbere: +0.85 P&P: +0.22 | 311 Filhas 152 Rebanhos

LINEAR	-2	-1	0	+1	+2		
Estatura						1.00	Alta
Caract. Leiteira						0.72	Anguloso
Força						1.00	Fraco
Profundidade Corporal						1.31	Raso
Largura de Garupa						0.23	Aberto
Ângulo da Garupa						1.65	Isq.Baixos
Pernas Traseiras V. Lateral						-1.72	Curvas
Pernas Traseiras V. Trás						1.15	Hocked In
Ângulo do Casco						-0.61	Baixo
Escore de Pernas e Pés						0.35	Alto
Úbere Anterior, Inserção						0.88	Forte
Altura Úbere Posterior						2.14	Alto
Largura Úbere Posterior						0.91	Aberto
Ligamento Central						0.08	Forte
Profundidade de Úbere						0.99	Raso
Coloc. Tetos Anteriores						-0.26	Centrais
Tetos Post. Vista Lateral						-0.30	Centrais
Comprimento de Tetos						-1.01	Curtas


Bisavó: Kings-Ransom Db Digital-ET


Imã: Cookiecutter Mog Hanker-ET

250H012961

Doc

WOODCREST KING DOC (EX-90)
TR TP TC TV TL TY TD
KINGBOY X MACK X SNOWMAN

99% RHA-I aAa: 234 DMS: 246,126
Nascimento: 01/11/2015
Reg: H08403132417775
Woodcrest Dairy LLC, Lisbon, NY

Beta-Casein: A1A2 | Kappa-Casein: BB

Pai: Morningview Mcc Kingboy-ET (EX-92)
Mãe: Wcd-Zbw Mack Daddy-ET (VG-88-VG-MS)
Avô: Coyne-Farms Srock Mack-ET (VG-88)
Avó: Ms Hovden Dolly-Rae-ET (EX-91-EX-MS-DOM)
Bisavô: Flevo Genetics Snowman-ET (GM)
Bisavó: Co-Vista Atwood Desire-ET (VG-87-VG-MS-DOM)

AVALIAÇÃO DO TOURO - CDCB-S GENOMIC EVALUATION (04/22)

Leite	+1.611	99% C	12.114 Filhas	3.348 Rebanhos US
Proteína	+56	+0.02		
Gordura	+71	+0.03	Mérito Líquido $	+$627
Vida Produtiva	+3.5	97% C	Mérito Fluído $	+$594
Permanência	-1.8	86% C	Mérito em Queijo $	+$628
CCS	3.11	99% C	Mérito Pastoreio $	+$547
Mastite	-0.3	93% C	HHP$	+$641
HCR	+0.1	97% C	CCR	-1.6
Tx Prenhez Filhas	-1.5	98% C		

CARACTERÍSTICAS DE PARTO - CDCB-S GENOMIC EVALUATION (04/22)

Facilidade de Parto do Touro	2.7%	99% C	40.629 Obs
Facilidade de Parto das Filhas	2.5%	98% C	5.352 Filhas
Mortes ao Nascer - Touros	7.5%	99% C	37.953 Obs
Mortes ao Nascer - Filhas	6.0%	97% C	5.220 Filhas

WELLNESS TRAITS - ZOETIS WELLNESS EVALUATION (04/22)

Vacas	DWP$	+$444	WT$	-$124	
Mastite	95	72% C	Doe. Resp. Vaca	96	63% C
Claudicação	95	71% C	Ovário Cístico	104	42% C
Aborto da Vaca	92	54% C	Parto Gemelar	102	74% C
Metrite	101	67% C	Cetose	102	62% C
Ret. Placenta	96	79% C	Febre do Leite	104	63% C
Desp. Abomaso	102	66% C			

Bezerros	CW$	-$17			
Calf. Resp. Dis.	102	75% C	Diarréia Neonatal	97	76% C
Habitabilidade	98	79% C			

TIPO - CDCB-S/HA GENOMIC (04/22) GTPI + 2.824

PTAT +3.46 99%R | C. Úbere: +2.27 P&P: +2.10 | 6.233 Filhas 1.997 Rebanhos

LINEAR	-2	-1	0	+1	+2		
Estatura						3.28	Alta
Caract. Leiteira						3.81	Anguloso
Força						2.12	Fraco
Profundidade Corporal						2.77	Raso
Largura de Garupa						2.10	Aberto
Ângulo da Garupa						0.18	Isq.Baixos
Pernas Traseiras V. Lateral						1.38	Curvas
Pernas Traseiras V. Trás						2.86	Hocked In
Ângulo do Casco						2.78	Baixo
Escore de Pernas e Pés						2.61	Alto
Úbere Anterior, Inserção						2.76	Forte
Altura Úbere Posterior						3.62	Alto
Largura Úbere Posterior						4.44	Aberto
Ligamento Central						2.56	Forte
Profundidade de Úbere						1.09	Raso
Coloc. Tetos Anteriores						1.75	Centrais
Tetos Post. Vista Lateral						2.49	Centrais
Comprimento de Tetos						0.71	Curtas


Woodcrest King Doc


Filha: S-S-I Doc Have Not 8784 ET

007H012147

Dolan

SANDY-VALLEY DOLAN-ET
TR TP TC TV TL TY TD
MOGUL X JEEVES X BOLIVER

100% RHA-NA aAa: N/A DMS: 345
Nascimento: 17/06/2012
Reg: HOUSA71181662
Sandy Valley Farms, Scandinavia, WI

Beta-Casein: A1A1 | Kappa-Casein: AE

Pai: Mountfield Ssi Dcy Mogul-ET (EX-93-GM)
Mãe: Sandy-Valley Jevs Divine-ET (EX-91-EX-MS)
Avô: Ked Outside Jeeves-ET (GM)
Avó: Regan-ALH Blvr Divina-ET (VG-87-VG-MS-GMD)
Bisavô: End-Road Pvf Boliver-ET (EX-96-GM)
Bisavó: A-L-H Destiny-ET (VG-87-VG-MS-GMD-DOM)

AVALIAÇÃO DO TOURO - CDCB-S GENOMIC EVALUATION (04/22)

Leite	-244	98% C	793 Filhas	235 Rebanhos US
Proteína	-2	+0.02		
Gordura	+43	+0.19	Mérito Líquido $	+$194
Vida Produtiva	+0.9	95% C	Mérito Fluído $	+$170
Permanência	+1.2	85% C	Mérito em Queijo $	+$196
CCS	3.04	97% C	Mérito Pastoreio $	+$124
Mastite	-1.1	88% C	HHP$	+$104
HCR	-1.2	86% C	CCR	-2.9
Tx Prenhez Filhas	-2.2	94% C		

CARACTERÍSTICAS DE PARTO - CDCB-S GENOMIC EVALUATION (04/22)

Facilidade de Parto do Touro	2.3%	96% C	1.331 Obs
Facilidade de Parto das Filhas	2.8%	89% C	361 Filhas
Mortes ao Nascer - Touros	6.6%	91% C	1.075 Obs
Mortes ao Nascer - Filhas	6.6%	87% C	313 Filhas

WELLNESS TRAITS - ZOETIS WELLNESS EVALUATION (04/22)

Vacas	DWP$	+$68	WT$	-$60	
Mastite	95	85% C	Doe. Resp. Vaca	102	73% C
Claudicação	104	83% C	Ovário Cístico	93	45% C
Aborto da Vaca	92	75% C	Parto Gemelar	97	78% C
Metrite	97	77% C	Cetose	89	71% C
Ret. Placenta	97	86% C	Febre do Leite	98	87% C
Desp. Abomaso	99	69% C			

Bezerros	CW$	-$8			
Calf. Resp. Dis.	102	60% C	Diarréia Neonatal	102	60% C
Habitabilidade	95	88% C			

TIPO - CDCB-S/HA GENOMIC (04/22) GTPI + 2.122

PTAT +0.54 92%R | C. Úbere: +0.70 P&P: +0.67 | 104 Filhas 54 Rebanhos

LINEAR	-2	-1	0	+1	+2		
Estatura						-0.26	Alta
Caract. Leiteira						-0.02	Anguloso
Força						0.28	Fraco
Profundidade Corporal						0.26	Raso
Largura de Garupa						-0.36	Aberto
Ângulo da Garupa						-0.10	Isq.Baixos
Pernas Traseiras V. Lateral						-2.77	Curvas
Pernas Traseiras V. Trás						1.05	Hocked In
Ângulo do Casco						1.38	Baixo
Escore de Pernas e Pés						0.54	Alto
Úbere Anterior, Inserção						1.29	Forte
Altura Úbere Posterior						1.08	Alto
Largura Úbere Posterior						0.42	Aberto
Ligamento Central						-0.73	Forte
Profundidade de Úbere						0.47	Raso
Coloc. Tetos Anteriores						-0.07	Centrais
Tetos Post. Vista Lateral						-0.23	Centrais
Comprimento de Tetos						-0.03	Curtas


Mãe: Sandy-Valley Jevs Divine-ET


Filha: Te Vel de Dolan 3466 Grade RSID

250H013267

Duke

S-S-I MONTROSS DUKE-ET (EX-91)
TR TP TC TV TL TY TD
MONTROSS X SUPERSIRE X SNOWMAN

100% RHA-NA aAa: 423165 DMS: 345,456
Nascimento: 24/06/2014
Reg: H08403125201993
Select Sires Inc., Plain City, OH

Beta-Casein: A1A2 | Kappa-Casein: AA

Pai: Bacon-Hill Montross-ET (EX-92-GM)
Mãe: S-S-I Sprsire Mabel 8828-ET (VG-85-VG-MS-DOM)
Avô: Seagull-Bay Supersire-ET (EX-90-GM)
Avó: S-S-I Snow Malena 7514-ET (GP-80-DOM)
Bisavô: Flevo Genetics Snowman-ET (GM)
Bisavó: Roylane Shot Mindy 2079-ET (VG-86-VG-MS-DOM)

AVALIAÇÃO DO TOURO - CDCB-S GENOMIC EVALUATION (04/22)

Leite	+2.313	99% C	11.375 Filhas	2.331 Rebanhos	US
Proteína	+75	+0.01			
Gordura	+111	+0.07	Mérito Líquido $		+$664
Vida Produtiva	+0.3	98% C	Mérito Fluído $		+$634
Permanência	-4.8	91% C	Mérito em Queijo $		+$668
CCS	2.90	99% C	Mérito Pastoreio $		+$555
Mastite	-0.9	97% C	HHP$		+$748
HCR	-2.4	97% C	CCR		-5.4
Tx Prenhez Filhas	-5.2	98% C			

CARACTERÍSTICAS DE PARTO - CDCB-S GENOMIC EVALUATION (04/22)

Facilidade de Parto do Touro	3.0%	99% C	27.993 Obs
Facilidade de Parto das Filhas	3.2%	98% C	4.828 Filhas
Mortes ao Nascer - Touros	6.5%	99% C	25.633 Obs
Mortes ao Nascer - Filhas	8.1%	97% C	4.950 Filhas

WELLNESS TRAITS - ZOETIS WELLNESS EVALUATION (04/22)

Vacas	DWP$	+$537	WT$	-$138	
Mastite	96	96% C	Doe. Resp. Vaca	91	95% C
Claudicação	92	96% C	Ovário Cístico	105	69% C
Aborto da Vaca	89	92% C	Parto Gemelar	101	96% C
Metrite	101	97% C	Cetose	100	93% C
Ret. Placenta	106	96% C	Febre do Leite	102	89% C
Desp. Abomaso	98	88% C			

Bezerros	CW$	-$102			
Calf. Resp. Dis.	88	90% C	Diarréia Neonatal	97	91% C
Habitabilidade	83	95% C			

TIPO - CDCB-S/HA GENOMIC (04/22) GTPI + 2.687
PTAT +1.15 99%R C. Úbere: +1.28 P&P: -1.03 | 5.643 Filhas 1.369 Rebanhos

LINEAR	-2	-1	0	+1	+2		
Estatura						0.94	Alta
Caract. Leiteira						2.54	Anguloso
Força						1.95	Fraco
Profundidade Corporal						2.05	Raso
Largura de Garupa						0.99	Aberto
Ângulo da Garupa						0.61	Isq.Baixos
Pernas Traseiras V. Lateral						-0.40	Curvas
Pernas Traseiras V. Trás						-1.21	Hocked In
Ângulo do Casco						0.04	Baixo
Escore de Pernas e Pés						-0.66	Alto
Úbere Anterior, Inserção						0.86	Forte
Altura Úbere Posterior						2.05	Alto
Largura Úbere Posterior						3.91	Aberto
Ligamento Central						0.56	Forte
Profundidade de Úbere						-0.86	Raso
Coloc. Tetos Anteriores						0.87	Centrais
Tetos Post. Vista Lateral						0.91	Centrais
Comprimento de Tetos						0.24	Curtas


S-S-I Montross Duke-ET


Filha: Vogue Duke Suit Sweets GZ

007H014293

Dupre

TRIPLECROWN DOUBLE DUPRE-ET
TR TP TC TV TL TY TD
FRAZZLED X DELTA X SALEEN

99% RHA-I aAa: 423 DMS: 456,345
Nascimento: 19/03/2017
Reg: H08403138766572
Triple Crown Genetics, Jerome, ID

Beta-Casein: A1A2 | Kappa-Casein: AE

Pai: Melarry Josuper Frazzled-ET
Mãe: Triplecrown Delta 114-ET (GP-83-VG-MS)
Avô: Mr Mogul Delta 1427-ET
Avó: Ms America Starlet-ET (GP-81)
Bisavô: Fustead Saleen
Bisavó: Seagull-Bay Miss America-ET (EX-91-EX-MS-GMD-DOM)

AVALIAÇÃO DO TOURO - CDCB-S GENOMIC EVALUATION (04/22)

Leite	+1.189	98% C	809 Filhas	99 Rebanhos	US
Proteína	+35	-0.01			
Gordura	+65	+0.07	Mérito Líquido $		+$806
Vida Produtiva	+6.2	88% C	Mérito Fluído $		+$799
Permanência	+2.5	74% C	Mérito em Queijo $		+$812
CCS	2.69	96% C	Mérito Pastoreio $		+$751
Mastite	+3.2	80% C	HHP$		+$848
HCR	+1.7	92% C	CCR		+1.9
Tx Prenhez Filhas	+0.7	91% C			

CARACTERÍSTICAS DE PARTO - CDCB-S GENOMIC EVALUATION (04/22)

Facilidade de Parto do Touro	2.1%	98% C	2.363 Obs
Facilidade de Parto das Filhas	2.2%	87% C	349 Filhas
Mortes ao Nascer - Touros	5.9%	94% C	1.808 Obs
Mortes ao Nascer - Filhas	5.0%	87% C	288 Filhas

WELLNESS TRAITS - ZOETIS WELLNESS EVALUATION (04/22)

Vacas	DWP$	+$900	WT$	+$165	
Mastite	106	64% C	Doe. Resp. Vaca	105	61% C
Claudicação	97	61% C	Ovário Cístico	104	44% C
Aborto da Vaca	95	51% C	Parto Gemelar	102	72% C
Metrite	106	72% C	Cetose	103	70% C
Ret. Placenta	102	76% C	Febre do Leite	94	64% C
Desp. Abomaso	107	66% C			

Bezerros	CW$	+$23			
Calf. Resp. Dis.	105	72% C	Diarréia Neonatal	107	62% C
Habitabilidade	96	77% C			

TIPO - CDCB-S/HA GENOMIC (04/22) GTPI + 2.705
PTAT +0.50 92%R C. Úbere: +0.77 P&P: -0.12 | 123 Filhas 27 Rebanhos

LINEAR	-2	-1	0	+1	+2		
Estatura						-0.30	Alta
Caract. Leiteira						0.02	Anguloso
Força						0.04	Fraco
Profundidade Corporal						-0.31	Raso
Largura de Garupa						-0.42	Aberto
Ângulo da Garupa						0.51	Isq.Baixos
Pernas Traseiras V. Lateral						0.02	Curvas
Pernas Traseiras V. Trás						-0.54	Hocked In
Ângulo do Casco						-0.40	Baixo
Escore de Pernas e Pés						0.05	Alto
Úbere Anterior, Inserção						0.76	Forte
Altura Úbere Posterior						1.27	Alto
Largura Úbere Posterior						1.34	Aberto
Ligamento Central						-0.10	Forte
Profundidade de Úbere						-0.07	Raso
Coloc. Tetos Anteriores						-0.25	Centrais
Tetos Post. Vista Lateral						-0.34	Centrais
Comprimento de Tetos						-0.22	Curtas


Triplecrown Double Dupre-ET


Filha: Leaninghouse Dupre 62570

7H014556

Durason

KINGS-RANSOM R DURASON-ET
TR TP TC TL TD
RESOLVE X MODESTY X KINGBOY

99% RHA-I aAa: N/A DMS: 246,234
Nascimento: 03/10/2017
Reg: H08403141608216

Beta-Casein: A1A1 | Kappa-Casein: BE

Pai: Blumenfeld Jedi Resolve-ET
Mãe: Kings-Ransom M Delicious-ET (VG-85-VG-MS)
Avô: Bacon-Hill Pety Modesty-ET (VG-86-GM)
Avó: Kings-Ransom Kb Delicate-ET (EX-93-EX-MS)
Bisavô: Morningview Mcc Kingboy-ET (EX-92)
Bisavó: Kings-Ransom It Distinct-ET (VG-88-EX-MS-DOM)

AVALIAÇÃO DO TOURO - CDCB-S GENOMIC EVALUATION (04/22)

Leite	+681	86% C	13 Filhas 1 Rebanhos US	
Proteína	+26	+0.02		
Gordura	+54	+0.10	Mérito Líquido $	+$645
Vida Produtiva	+5.3	78% C	Mérito Fluído $	+$613
Permanência	+2.4	74% C	Mérito em Queijo $	+$652
CCS	2.82	82% C	Mérito Pastoreio $	+$624
Mastite	+2.5	73% C	HHP$	+$744
HCR	+0.6	74% C	CCR	+3.2
Tx Prenhez Filhas	+2.0	78% C		

CARACTERÍSTICAS DE PARTO - CDCB-S GENOMIC EVALUATION (04/22)

Facilidade de Parto do Touro	1.6%	71% C	15 Obs
Facilidade de Parto das Filhas	1.9%	69% C	0 Filhas
Mortes ao Nascer - Touros	5.2%	63% C	15 Obs
Mortes ao Nascer - Filhas	4.5%	63% C	0 Filhas

WELLNESS TRAITS - ZOETIS WELLNESS EVALUATION (04/22)

Vacas	DWP$	+$633	WT$	+$102	
Mastite	101	59% C	Doe. Resp. Vaca	98	52% C
Claudicação	102	56% C	Ovário Cístico	107	36% C
Aborto da Vaca	95	46% C	Parto Gemelar	104	61% C
Metrite	107	58% C	Cetose	101	52% C
Ret. Placenta	99	65% C	Febre do Leite	98	57% C
Desp. Abomaso	101	57% C			

Bezerros	CW$	-$0			
Calf. Resp. Dis.	98	54% C	Diarréia Neonatal	102	55% C
Habitabilidade	100	59% C			

TIPO - CDCB-S/HA GENOMIC (04/22) GTPI + 2.645

PTAT +1.02 81%R C. Úbere: +1.27 P&P: -0.13 | 0 Filhas 0 Rebanhos

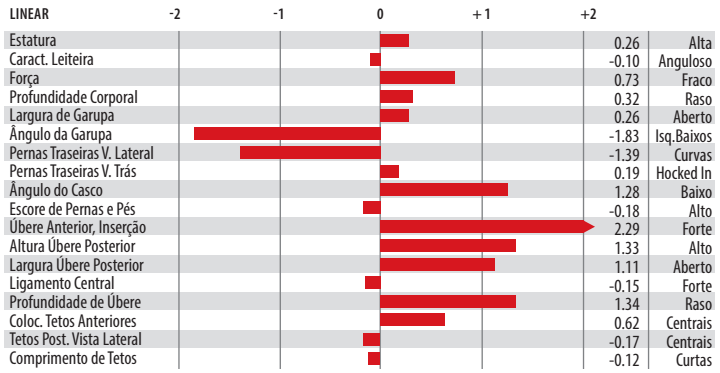


Avó: Kings Ransom KB Delicate ET


Irmã: Hilmar-D Resolve 14398-ET

007H014501

Edison

OCD PARISON EDISON-ET
TR TP TC TV TL TY TD
PARISON X DELTA X SHOTGLASS

99% RHA-I aAa: 342 DMS: 456,561
Nascimento: 17/10/2017
Reg: H08403142935454
Oakfield Corners Dairy, Oakfield, NY

Beta-Casein: A2A2 | Kappa-Casein: AB

Pai: Siemers Jedi Parison-ET
Mãe: Ocd Delta Early 34963-ET (EX-90-2E-EX-MS)
Avô: Mr Mogul Delta 1427-ET
Avó: White-Wind Sglass Early-ET (VG-85-VG-MS)
Bisavô: Butz-Butler Shotglass-ET (EX-91)
Bisavó: High-Tailin Digger Exact (VG-86-VG-MS)

AVALIAÇÃO DO TOURO - CDCB-S GENOMIC EVALUATION (04/22)

Leite	+1.098	94% C	171 Filhas 37 Rebanhos US	
Proteína	+37	+0.01		
Gordura	+13	-0.10	Mérito Líquido $	+$407
Vida Produtiva	+3.3	84% C	Mérito Fluído $	+$385
Permanência	+0.0	78% C	Mérito em Queijo $	+$411
CCS	2.91	90% C	Mérito Pastoreio $	+$393
Mastite	+1.2	72% C	HHP$	+$483
HCR	+0.3	87% C	CCR	+2.3
Tx Prenhez Filhas	+1.0	82% C		

CARACTERÍSTICAS DE PARTO - CDCB-S GENOMIC EVALUATION (04/22)

Facilidade de Parto do Touro	1.9%	97% C	1.603 Obs
Facilidade de Parto das Filhas	2.5%	73% C	67 Filhas
Mortes ao Nascer - Touros	5.7%	93% C	1.544 Obs
Mortes ao Nascer - Filhas	6.0%	72% C	56 Filhas

WELLNESS TRAITS - ZOETIS WELLNESS EVALUATION (04/22)

Vacas	DWP$	+$138	WT$	-$150	
Mastite	97	59% C	Doe. Resp. Vaca	97	51% C
Claudicação	89	56% C	Ovário Cístico	105	35% C
Aborto da Vaca	93	45% C	Parto Gemelar	96	63% C
Metrite	101	57% C	Cetose	103	51% C
Ret. Placenta	98	68% C	Febre do Leite	101	54% C
Desp. Abomaso	101	50% C			

Bezerros	CW$	-$14			
Calf. Resp. Dis.	105	58% C	Diarréia Neonatal	101	50% C
Habitabilidade	92	65% C			

TIPO - CDCB-S/HA GENOMIC (04/22) GTPI + 2.450

PTAT +1.14 86%R C. Úbere: +1.70 P&P: -0.25 | 22 Filhas 11 Rebanhos




Mãe: Ocd Delta Early 34963-ET


Irmã: Siemers Psn Parni 28395-ET

007HO14330 Effect

SANDY-VALLEY EFFECT-ET
TR TP TC TV TL TY TD
FRAZZLED X RUBICON X MORGAN

99% RHA-I aAa: 246 DMS: 561,456
Nascimento: 27/04/2017
Reg: HO8403140616286
Sandy-Valley Farms, Scandinavia, WI

Beta-Casein: A2A2 | Kappa-Casein: AA

Pai: Melarry Josuper Frazzled-ET
Mãe: Sandy-Valley Eternity-ET (EX-92-EX-MS-DOM)
Avô: Edg Rubicon-ET
Avó: Sandy-Valley Morgan Era-ET (GP-83-GMD-DOM)
Bisavô: S-S-I Bookem Morgan-ET (EX-91-GM)
Bisavó: Sandy-Valley Rbs Emerald-ET (VG-88-VG-MS-GMD)

AVALIAÇÃO DO TOURO - CDCB-S GENOMIC EVALUATION (04/22)

Leite	+2.100	98% C	593 Filhas	106 Rebanhos	US
Proteína	+53	-0.04			
Gordura	+82	+0.00	Mérito Líquido $		+$891
Vida Produtiva	+5.8	88% C	Mérito Fluído $		+$933
Permanência	+2.2	82% C	Mérito em Queijo $		+$888
CCS	2.86	95% C	Mérito Pastoreio $		+$792
Mastite	+1.7	76% C	HHPS		+$874
HCR	-0.2	92% C	CCR		-0.3
Tx Prenhez Filhas	-1.3	88% C			

CARACTERÍSTICAS DE PARTO - CDCB-S GENOMIC EVALUATION (04/22)

Facilidade de Parto do Touro	2.1%	99% C	4.958 Obs
Facilidade de Parto das Filhas	1.8%	85% C	270 Filhas
Mortes ao Nascer - Touros	5.3%	97% C	3.962 Obs
Mortes ao Nascer - Filhas	4.4%	85% C	221 Filhas

WELLNESS TRAITS - ZOETIS WELLNESS EVALUATION (04/22)

Vacas	DWP$	+$876	WT$	+$78	
Mastite	100	59% C	Doe. Resp. Vaca	100	53% C
Claudicação	104	57% C	Ovário Cístico	92	42% C
Aborto da Vaca	92	48% C	Parto Gemelar	97	61% C
Metrite	100	60% C	Cetose	106	57% C
Ret. Placenta	93	65% C	Febre do Leite	100	57% C
Desp. Abomaso	106	56% C			

Bezerros	CW$	-$35			
Calf. Resp. Dis.	99	82% C	Diarréia Neonatal	103	84% C
Habitabilidade	88	84% C			

TIPO - CDCB-S/HA GENOMIC (04/22) GTPI + 2.752
PTAT +0.52 91%R C. Úbere: +0.33 P&P: +0.37 | 71 Filhas 17 Rebanhos

LINEAR -2 -1 0 +1 +2		
Estatura	-0.06	Alta
Caract. Leiteira	0.12	Anguloso
Força	-0.58	Fraco
Profundidade Corporal	-0.84	Raso
Largura de Garupa	-0.96	Aberto
Ângulo da Garupa	-1.41	Isq.Baixos
Pernas Traseiras V. Lateral	-0.41	Curvas
Pernas Traseiras V. Trás	0.13	Hocked In
Ângulo do Casco	0.49	Baixo
Escore de Pernas e Pés	0.39	Alto
Úbere Anterior, Inserção	0.36	Forte
Altura Úbere Posterior	0.74	Alto
Largura Úbere Posterior	0.32	Aberto
Ligamento Central	-0.49	Forte
Profundidade de Úbere	0.27	Raso
Coloc. Tetos Anteriores	0.51	Centrais
Tetos Post. Vista Lateral	0.20	Centrais
Comprimento de Tetos	-1.13	Curtas


Sandy-Valley Effect-ET


Mãe: Sandy-Valley Eternity-ET

007HO14364 Eisaku

SANDY-VALLEY EISAKU-ET
TR TP TC TV TL TY TD
SAMURI X RUBICON X MORGAN

99% RHA-I aAa: 423 DMS: 135,123
Nascimento: 23/06/2017
Reg: HO8403140616346
Sandy-Valley Farms, Scandinavia, WI

Beta-Casein: A2A2 | Kappa-Casein: AB

Pai: Ocd Spring Samuri-ET
Mãe: Sandy-Valley Eternity-ET (EX-92-EX-MS-DOM)
Avô: Edg Rubicon-ET
Avó: Sandy-Valley Morgan Era-ET (GP-83-GMD-DOM)
Bisavô: S-S-I Bookem Morgan-ET (EX-91-GM)
Bisavó: Sandy-Valley Rbs Emerald-ET (VG-88-VG-MS-GMD)

AVALIAÇÃO DO TOURO - CDCB-S GENOMIC EVALUATION (04/22)

Leite	+1.160	97% C	241 Filhas	53 Rebanhos	US
Proteína	+44	+0.03			
Gordura	+77	+0.11	Mérito Líquido $		+$745
Vida Produtiva	+4.2	87% C	Mérito Fluído $		+$704
Permanência	+1.0	81% C	Mérito em Queijo $		+$748
CCS	3.09	92% C	Mérito Pastoreio $		+$725
Mastite	+0.5	76% C	HHPS		+$736
HCR	+3.2	88% C	CCR		+2.0
Tx Prenhez Filhas	+0.5	87% C			

CARACTERÍSTICAS DE PARTO - CDCB-S GENOMIC EVALUATION (04/22)

Facilidade de Parto do Touro	2.9%	99% C	4.955 Obs
Facilidade de Parto das Filhas	1.7%	91% C	78 Filhas
Mortes ao Nascer - Touros	6.4%	97% C	4.575 Obs
Mortes ao Nascer - Filhas	4.3%	88% C	71 Filhas

WELLNESS TRAITS - ZOETIS WELLNESS EVALUATION (04/22)

Vacas	DWP$	+$626	WT$	+$23	
Mastite	102	60% C	Doe. Resp. Vaca	98	53% C
Claudicação	98	57% C	Ovário Cístico	96	38% C
Aborto da Vaca	92	48% C	Parto Gemelar	97	62% C
Metrite	98	65% C	Cetose	102	63% C
Ret. Placenta	96	66% C	Febre do Leite	100	58% C
Desp. Abomaso	101	55% C			

Bezerros	CW$	-$89			
Calf. Resp. Dis.	94	79% C	Diarréia Neonatal	95	85% C
Habitabilidade	85	82% C			

TIPO - CDCB-S/HA GENOMIC (04/22) GTPI + 2.733
PTAT +1.64 94%R C. Úbere: +0.44 P&P: +0.81 | 122 Filhas 37 Rebanhos

LINEAR -2 -1 0 +1 +2		
Estatura	1.22	Alta
Caract. Leiteira	1.97	Anguloso
Força	0.72	Fraco
Profundidade Corporal	0.92	Raso
Largura de Garupa	1.46	Aberto
Ângulo da Garupa	-1.35	Isq.Baixos
Pernas Traseiras V. Lateral	1.96	Curvas
Pernas Traseiras V. Trás	0.97	Hocked In
Ângulo do Casco	-0.01	Baixo
Escore de Pernas e Pés	1.19	Alto
Úbere Anterior, Inserção	0.69	Forte
Altura Úbere Posterior	0.92	Alto
Largura Úbere Posterior	1.29	Aberto
Ligamento Central	0.05	Forte
Profundidade de Úbere	0.36	Raso
Coloc. Tetos Anteriores	0.78	Centrais
Tetos Post. Vista Lateral	0.30	Centrais
Comprimento de Tetos	-1.17	Curtas


Sandy-Valley Eisaku-ET


Filha: Jenny-Lou Eisaku 5211 (GP-83)

007HO14402

Excalibur

SANDY-VALLEY KR EXCALIBUR
TR TP TC TV TL TY TD
ROYAL X SILVER X MORGAN

99% RHA-I aAa: 324 DMS: 246,234
Nascimento: 09/09/2017
Reg: HO8403140616380
Sandy-Valley Farms, Scandinavia, WI

Beta-Casein: A1A2 | Kappa-Casein: BE

Pai: Plain-Knoll King Royal-ET (VG-86)
Mãe: Sandy-Valley Slv Essence-ET (EX-92-EX-MS)
Avô: Seagull-Bay Silver-ET
Avó: Sandy-Valley Morgan Era-ET (GP-83-GMD-DOM)
Bisavô: S-S-I Bookem Morgan-ET (EX-91-GM)
Bisavó: Sandy-Valley Rbs Emerald-ET (VG-88-VG-MS-GMD)

AVALIAÇÃO DO TOURO - CDCB-S GENOMIC EVALUATION (04/22)

Leite	+541	97% C	528 Filhas	173 Rebanhos US
Proteína	+38	+0.07		
Gordura	+84	+0.22	Mérito Líquido $	+$563
Vida Produtiva	+1.0	88% C	Mérito Fluído $	+$463
Permanência	-1.4	81% C	Mérito em Queijo $	+$574
CCS	3.06	94% C	Mérito Pastoreio $	+$525
Mastite	-1.0	75% C	HHP$	+$556
HCR	+0.0	91% C	CCR	-1.5
Tx Prenhez Filhas	-1.8	88% C		

CARACTERÍSTICAS DE PARTO - CDCB-S GENOMIC EVALUATION (04/22)

Facilidade de Parto do Touro	2.3%	98% C	4.551 Obs
Facilidade de Parto das Filhas	1.8%	86% C	270 Filhas
Mortes ao Nascer - Touros	6.3%	96% C	4.461 Obs
Mortes ao Nascer - Filhas	3.6%	85% C	248 Filhas

WELLNESS TRAITS - ZOETIS WELLNESS EVALUATION (04/22)

Vacas	DWP$	+$345		WT$	-$187	
Mastite	93	58% C	Doe. Resp. Vaca	83	51% C	
Claudicação	96	55% C	Ovário Cístico	101	39% C	
Aborto da Vaca	95	44% C	Parto Gemelar	97	69% C	
Metrite	97	59% C	Cetose	103	55% C	
Ret. Placenta	99	73% C	Febre do Leite	101	61% C	
Desp. Abomaso	99	55% C				

Bezerros	CW$	-$31			
Calf. Resp. Dis.	95	75% C	Diarréia Neonatal	102	77% C
Habitabilidade	93	79% C			

TIPO - CDCB-S/HA GENOMIC (04/22) — **GTPI + 2.701**
PTAT +2.76 93%R — **C. Úbere: +1.76 P&P: +1.33 | 100 Filhas 48 Rebanhos**

LINEAR	-2	-1	0	+1	+2		
Estatura						2.22	Alta
Caract. Leiteira						2.45	Anguloso
Força						1.37	Fraco
Profundidade Corporal						1.63	Raso
Largura de Garupa						2.25	Aberto
Ângulo da Garupa						-0.76	Isq.Baixos
Pernas Traseiras V. Lateral						0.89	Curvas
Pernas Traseiras V. Trás						1.98	Hocked In
Ângulo do Casco						1.69	Baixo
Escore de Pernas e Pés						1.64	Alto
Úbere Anterior, Inserção						2.50	Forte
Altura Úbere Posterior						3.13	Alto
Largura Úbere Posterior						3.09	Aberto
Ligamento Central						0.43	Forte
Profundidade de Úbere						1.07	Raso
Coloc. Tetos Anteriores						0.61	Centrais
Tetos Post. Vista Lateral						0.30	Centrais
Comprimento de Tetos						-0.56	Curtas


Sandy-Valley Kr Excalibur


Mãe: Sandy-Valley Slv Essence-ET

007HO13373

Flagship

S-S-I 1STCLASS FLAGSHIP-ET
TR TP TC TV TL TY TD
ALTA1STCLASS X SUPERSIRE X BOOKEM

99% RHA-I aAa: 243 DMS: 561,135
Nascimento: 21/12/2014
Reg: HHO8403127943686
Select Sires Inc., Plain City, OH

Beta-Casein: A1A1 | Kappa-Casein: BE

Pai: Zahbulls Alta1stclass-ET
Mãe: S-S-I Suprsire Miri 8679-ET (EX-90-EX-MS-GMD-DOM)
Avô: Seagull-Bay Supersire-ET (EX-90-GM)
Avó: S-S-I Bookem Modesto7269-ET (VG-87-VG-MS-DOM)
Bisavô: De-Su 521 Bookem-ET (EX-90-GM)
Bisavó: Roylane Shot Mindy 2079-ET (VG-86-VG-MS-DOM)

AVALIAÇÃO DO TOURO - CDCB-S GENOMIC EVALUATION (04/22)

Leite	+361	99% C	8.144 Filhas	1.267 Rebanhos US
Proteína	+23	+0.04		
Gordura	+51	+0.13	Mérito Líquido $	+$644
Vida Produtiva	+3.6	99% C	Mérito Fluído $	+$578
Permanência	+0.6	92% C	Mérito em Queijo $	+$656
CCS	2.73	99% C	Mérito Pastoreio $	+$687
Mastite	+3.8	97% C	HHP$	+$733
HCR	+2.4	97% C	CCR	+3.3
Tx Prenhez Filhas	+2.1	99% C		

CARACTERÍSTICAS DE PARTO - CDCB-S GENOMIC EVALUATION (04/22)

Facilidade de Parto do Touro	1.4%	99% C	7.225 Obs
Facilidade de Parto das Filhas	2.2%	98% C	2.842 Filhas
Mortes ao Nascer - Touros	4.8%	98% C	5.979 Obs
Mortes ao Nascer - Filhas	4.2%	97% C	2.415 Filhas

WELLNESS TRAITS - ZOETIS WELLNESS EVALUATION (04/22)

Vacas	DWP$	+$742		WT$	+$115	
Mastite	107	96% C	Doe. Resp. Vaca	100	93% C	
Claudicação	95	95% C	Ovário Cístico	104	74% C	
Aborto da Vaca	100	90% C	Parto Gemelar	108	96% C	
Metrite	103	96% C	Cetose	98	95% C	
Ret. Placenta	103	97% C	Febre do Leite	95	96% C	
Desp. Abomaso	99	95% C				

Bezerros	CW$	+$17			
Calf. Resp. Dis.	99	95% C	Diarréia Neonatal	104	96% C
Habitabilidade	102	96% C			

TIPO - CDCB-S/HA GENOMIC (04/22) — **GTPI + 2.948**
PTAT -0.41 99%R — **C. Úbere: +1.36 P&P: -2.82 | 2.255 Filhas 576 Rebanhos**

LINEAR	-2	-1	0	+1	+2		
Estatura						-0.68	Alta
Caract. Leiteira						-0.39	Anguloso
Força						-1.27	Fraco
Profundidade Corporal						-1.55	Raso
Largura de Garupa						-1.38	Aberto
Ângulo da Garupa						0.66	Isq.Baixos
Pernas Traseiras V. Lateral						-6.26	Curvas
Pernas Traseiras V. Trás						-1.43	Hocked In
Ângulo do Casco						1.27	Baixo
Escore de Pernas e Pés						-2.67	Alto
Úbere Anterior, Inserção						0.42	Forte
Altura Úbere Posterior						1.57	Alto
Largura Úbere Posterior						1.13	Aberto
Ligamento Central						1.91	Forte
Profundidade de Úbere						1.09	Raso
Coloc. Tetos Anteriores						1.32	Centrais
Tetos Post. Vista Lateral						2.57	Centrais
Comprimento de Tetos						-1.19	Curtas


S-S-I 1stclass Flagship-ET


Mãe: S-S-I Suprsire Miri 8679-ET

007HO013731

Flyer

PLAIN-KNOLL JEDI FLYER-ET
TR TP TC TV TL TY TD
JEDI X NUMERO UNO X SHAMROCK

99% RHA-I aAa: 234 DMS: 126,246
Nascimento: 03/05/2016
Reg: HOUSA74564976
Buschur Dairy Farms Inc., New Weston, OH

Beta-Casein: A1A1 | Kappa-Casein: BE

Pai: S-S-I Montross Jedi-ET (EX-93-GM)
Mãe: S-S-I Uno Mara 8395-ET (VG-86-VG-MS-DOM)
Avô: Amighetti Numero Uno-ET (GM)
Avó: S-S-I Shamrock Mesa 7388-ET (VG-87-VG-MS-DOM)
Bisavô: Ladys-Manor PI Shamrock-ET (EX-90-GM)
Bisavó: Roylane Shot Mindy 2079-ET (VG-86-VG-MS-DOM)

AVALIAÇÃO DO TOURO - CDCB-S GENOMIC EVALUATION (04/22)

Leite	+808	98% C	850 Filhas	109 Rebanhos	US
Proteína	+32	+0.02			
Gordura	+14	-0.06	Mérito Líquido $		+$412
Vida Produtiva	+4.4	90% C	Mérito Fluído $		+$361
Permanência	-0.4	80% C	Mérito em Queijo $		+$425
CCS	2.54	95% C	Mérito Pastoreio $		+$399
Mastite	+2.7	85% C	HHP$		+$667
HCR	+1.8	85% C	CCR		+4.7
Tx Prenhez Filhas	+1.8	92% C			

CARACTERÍSTICAS DE PARTO - CDCB-S GENOMIC EVALUATION (04/22)

Facilidade de Parto do Touro	2.0%	94% C	700 Obs
Facilidade de Parto das Filhas	2.2%	86% C	271 Filhas
Mortes ao Nascer - Touros	6.1%	88% C	587 Obs
Mortes ao Nascer - Filhas	5.6%	86% C	270 Filhas

WELLNESS TRAITS - ZOETIS WELLNESS EVALUATION (04/22)

Vacas	DWP$	+$412	WT$	+$112	
Mastite	105	71% C	Doe. Resp. Vaca	103	69% C
Claudicação	96	71% C	Ovário Cístico	103	50% C
Aborto da Vaca	94	56% C	Parto Gemelar	105	71% C
Metrite	106	71% C	Cetose	106	69% C
Ret. Placenta	101	74% C	Febre do Leite	95	64% C
Desp. Abomaso	98	68% C			

Bezerros	CW$	+$17			
Calf. Resp. Dis.	100	67% C	Diarréia Neonatal	106	68% C
Habitabilidade	99	71% C			

TIPO - CDCB-S/HA GENOMIC (04/22) GTPI + 2.473
PTAT +1.12 93%R C. Úbere: +1.35 P&P: -1.26 | 95 Filhas 42 Rebanhos

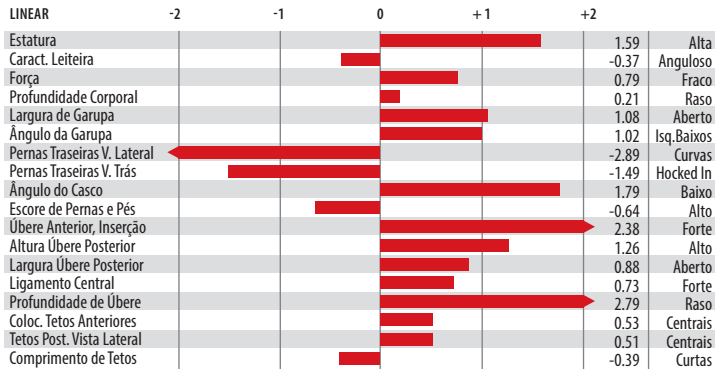


Plain-Knoll Jedi Flyer-ET


Mãe: S-S-I Uno Mara 8395-ET

007HO014319

Forte

OCD HELIX FORTE-ET
TR TP TC TV TL TY TD
HELIX X DELTA X NUMERO UNO

100% RHA-NA aAa: 243 DMS: 345,135
Nascimento: 25/04/2017
Reg: HO8403142934691
Oakfield Corners Dairy, Oakfield, NY

Beta-Casein: A1A2 | Kappa-Casein: BB

Pai: Aot Silver Helix-ET (VG-86)
Mãe: Ocd Delta Frances 34899-ET (EX-90-EX-MS-DOM)
Avô: Mr Mogul Delta 1427-ET
Avó: Ocd Numerouno Frances 2-ETN (VG-85-DOM)
Bisavô: Amighetti Numero Uno-ET (GM)
Bisavó: Lars-Acres Felices Fame-ET (EX-91-2E-EX-MS-DOM)

AVALIAÇÃO DO TOURO - CDCB-S GENOMIC EVALUATION (04/22)

Leite	+182	97% C	350 Filhas	59 Rebanhos	US
Proteína	+21	+0.05			
Gordura	+80	+0.26	Mérito Líquido $		+$600
Vida Produtiva	+3.4	88% C	Mérito Fluído $		+$518
Permanência	-0.9	81% C	Mérito em Queijo $		+$615
CCS	2.70	93% C	Mérito Pastoreio $		+$579
Mastite	+1.8	77% C	HHP$		+$726
HCR	-0.7	92% C	CCR		+0.2
Tx Prenhez Filhas	+0.6	88% C			

CARACTERÍSTICAS DE PARTO - CDCB-S GENOMIC EVALUATION (04/22)

Facilidade de Parto do Touro	2.7%	99% C	7.025 Obs
Facilidade de Parto das Filhas	2.8%	78% C	89 Filhas
Mortes ao Nascer - Touros	6.9%	98% C	6.625 Obs
Mortes ao Nascer - Filhas	4.7%	75% C	76 Filhas

WELLNESS TRAITS - ZOETIS WELLNESS EVALUATION (04/22)

Vacas	DWP$	+$639	WT$	+$77	
Mastite	104	62% C	Doe. Resp. Vaca	99	55% C
Claudicação	95	59% C	Ovário Cístico	107	41% C
Aborto da Vaca	99	49% C	Parto Gemelar	106	74% C
Metrite	104	62% C	Cetose	104	57% C
Ret. Placenta	98	77% C	Febre do Leite	98	58% C
Desp. Abomaso	105	69% C			

Bezerros	CW$	-$18			
Calf. Resp. Dis.	101	75% C	Diarréia Neonatal	100	77% C
Habitabilidade	95	82% C			

TIPO - CDCB-S/HA GENOMIC (04/22) GTPI + 2.643
PTAT +1.17 89%R C. Úbere: +0.47 P&P: +0.23 | 34 Filhas 13 Rebanhos




Ocd Helix Forte-ET


Ocd Delta Frances 34899-ET

007H012788

Frazzled

MELARRY JOSUPER FRAZZLED-ET
TR TP TC TV TL TY TD
JOSUPER X SHOTGLASS X ROBUST

99% RHA-I aAa: 426 DMS: 345,135
Nascimento: 10/04/2015
Reg: HOUSA74261651
Melarry Farms, Rice, MN

Beta-Casein: A2A2 | Kappa-Casein: AA

Pai: Uecker Supersire Josuper-ET
Mãe: Melarry Shotglass Frazzle (EX-90-2E-EX-MS)
Avô: Butz-Butler Shotglass-ET (EX-91)
Avó: Melarry Robust Future-ET (VG-85-VG-MS-DOM)
Bisavô: Roylane Socra Robust-ET (VG-88-GM)
Bisavó: Melarry Jeeves Fidelity-ET (VG-86-VG-MS-DOM)

AVALIAÇÃO DO TOURO - CDCB-S GENOMIC EVALUATION (04/22)

Leite	+1.572	99% C	24.131 Filhas	1.666 Rebanhos US
Proteína	+40	-0.03		
Gordura	+71	+0.04	Mérito Líquido $	+$770
Vida Produtiva	+6.4	99% C	Mérito Fluído $	+$787
Permanência	+0.6	95% C	Mérito em Queijo $	+$776
CCS	2.50	99% C	Mérito Pastoreio $	+$616
Mastite	+3.4	99% C	HHPS	+$831
HCR	+2.9	99% C	CCR	-1.2
Tx Prenhez Filhas	-2.8	99% C		

CARACTERÍSTICAS DE PARTO - CDCB-S GENOMIC EVALUATION (04/22)

Facilidade de Parto do Touro	2.4%	99% C	30.049 Obs
Facilidade de Parto das Filhas	3.0%	99% C	8.757 Filhas
Mortes ao Nascer - Touros	5.3%	99% C	27.867 Obs
Mortes ao Nascer - Filhas	4.6%	99% C	8.269 Filhas

WELLNESS TRAITS - ZOETIS WELLNESS EVALUATION (04/22)

Vacas	DWP$	+$853	WT$	+$184	
Mastite	106	98% C	Doe. Resp. Vaca	102	97% C
Claudicação	103	98% C	Ovário Cístico	104	91% C
Aborto da Vaca	91	93% C	Parto Gemelar	98	98% C
Metrite	99	98% C	Cetose	108	98% C
Ret. Placenta	95	99% C	Febre do Leite	93	98% C
Desp. Abomaso	107	98% C			

Bezerros	CW$	+$7			
Calf. Resp. Dis.	104	98% C	Diarréia Neonatal	101	98% C
Habitabilidade	99	98% C			

TIPO - CDCB-S/HA GENOMIC (04/22) — GTPI + 2.611

PTAT +0.00 99%R — C. Úbere: +0.81 P&P: -0.90 | 4.855 Filhas 697 Rebanhos

LINEAR	-2	-1	0	+1	+2		
Estatura						-0.97	Alta
Caract. Leiteira						-0.76	Anguloso
Força						-0.66	Fraco
Profundidade Corporal						-1.34	Raso
Largura de Garupa						-0.42	Aberto
Ângulo da Garupa						-0.02	Isq.Baixos
Pernas Traseiras V. Lateral						0.31	Curvas
Pernas Traseiras V. Trás						-1.44	Hocked In
Ângulo do Casco						-0.96	Baixo
Escore de Pernas e Pés						-0.92	Alto
Úbere Anterior, Inserção						0.85	Forte
Altura Úbere Posterior						1.08	Alto
Largura Úbere Posterior						0.24	Aberto
Ligamento Central						-0.12	Forte
Profundidade de Úbere						0.53	Raso
Coloc. Tetos Anteriores						-0.26	Centrais
Tetos Post. Vista Lateral						0.16	Centrais
Comprimento de Tetos						-0.35	Curtas



Melarry Josuper Frazzled-ET



Mãe: Melarry Shotglass Frazzl

250H014579

Hancock

SIEMERS DOC HANCOCK
TR TP TC TV TL TY TD
DOC X MONTEREY X MOGUL

99% RHA-I aAa: 213 DMS: 126,123
Nascimento: 27/09/2017
Reg: H08403144882821
Siemers Holstein Farms, Inc., Newton, WI

Beta-Casein: A2A2 | Kappa-Casein: AB

Pai: Woodcrest King Doc (EX-90)
Mãe: Siemers Monterey Hanan-ET (VG-85-VG-MS)
Avô: View-Home Monterey-ET
Avó: Cookiecutter Mog Hanker-ET (EX-94-2E-EX-MS-GMD-DOM)
Bisavô: Mountfield Ssi Dcy Mogul-ET (EX-93-GM)
Bisavó: Cookiecutter Mom Halo-ET (VG-88-EX-MS-DOM)

AVALIAÇÃO DO TOURO - CDCB-S GENOMIC EVALUATION (04/22)

Leite	+1.275	95% C	254 Filhas	125 Rebanhos US
Proteína	+44	+0.02		
Gordura	+55	+0.02	Mérito Líquido $	+$527
Vida Produtiva	+2.4	85% C	Mérito Fluído $	+$498
Permanência	-4.2	79% C	Mérito em Queijo $	+$532
CCS	2.92	91% C	Mérito Pastoreio $	+$472
Mastite	+1.9	73% C	HHPS	+$576
HCR	+0.8	89% C	CCR	-1.9
Tx Prenhez Filhas	-2.0	82% C		

CARACTERÍSTICAS DE PARTO - CDCB-S GENOMIC EVALUATION (04/22)

Facilidade de Parto do Touro	2.3%	99% C	4.938 Obs
Facilidade de Parto das Filhas	2.4%	82% C	114 Filhas
Mortes ao Nascer - Touros	7.1%	97% C	4.448 Obs
Mortes ao Nascer - Filhas	6.5%	78% C	104 Filhas

WELLNESS TRAITS - ZOETIS WELLNESS EVALUATION (04/22)

Vacas	DWP$	+$546	WT$	+$122	
Mastite	105	56% C	Doe. Resp. Vaca	96	47% C
Claudicação	100	53% C	Ovário Cístico	103	31% C
Aborto da Vaca	91	41% C	Parto Gemelar	105	53% C
Metrite	104	53% C	Cetose	93	47% C
Ret. Placenta	100	57% C	Febre do Leite	102	52% C
Desp. Abomaso	99	47% C			

Bezerros	CW$	-$45			
Calf. Resp. Dis.	101	48% C	Diarréia Neonatal	93	48% C
Habitabilidade	95	54% C			

TIPO - CDCB-S/HA GENOMIC (04/22) — GTPI + 2.736

PTAT +3.60 91%R — C. Úbere: +3.19 P&P: +1.90 | 78 Filhas 47 Rebanhos

LINEAR	-2	-1	0	+1	+2		
Estatura						2.65	Alta
Caract. Leiteira						3.91	Anguloso
Força						0.92	Fraco
Profundidade Corporal						1.92	Raso
Largura de Garupa						2.61	Aberto
Ângulo da Garupa						-1.71	Isq.Baixos
Pernas Traseiras V. Lateral						1.84	Curvas
Pernas Traseiras V. Trás						2.13	Hocked In
Ângulo do Casco						2.16	Baixo
Escore de Pernas e Pés						2.47	Alto
Úbere Anterior, Inserção						3.17	Forte
Altura Úbere Posterior						4.71	Alto
Largura Úbere Posterior						4.98	Aberto
Ligamento Central						3.28	Forte
Profundidade de Úbere						2.02	Raso
Coloc. Tetos Anteriores						2.46	Centrais
Tetos Post. Vista Lateral						3.14	Centrais
Comprimento de Tetos						1.04	Curtas



Siemers Doc Hancock



Avó: Cookiecutter Mog Hanker-ET

007HO13734

Hodedoe

COOKIECUTTER JDI HODEDOE-ET
TR TP TC TV TL TY TD
JEDI X EPIC X OMAN OMAN

99% RHA-I aAa: 243 DMS: 123,126
Nascimento: 26/06/2016
Reg: HO8403130915863
Cookiecutter Holsteins, LLC, Hudson Falls, NY

Beta-Casein: A1A2 | Kappa-Casein: BB

Pai: S-S-I Montross Jedi-ET (EX-93-GM)
Mãe: Cookiecutter Epic Hazel-ET (EX-92-2E-EX-MS-DOM)
Avô: Generations Epic (EX-94-GM)
Avó: Cookiecutter Mom Halo-ET (VG-88-EX-MS-DOM)
Bisavô: Long-Langs Oman Oman-ET (VG-85-GM)
Bisavó: Cookiecutter Gld Holler-ET (VG-88-EX-MS-DOM)

AVALIAÇÃO DO TOURO - CDCB-S GENOMIC EVALUATION (04/22)

892 Filhas 158 Rebanhos US

Leite	+590	99% C		
Proteína	+40	+0.08		
Gordura	+46	+0.08	Mérito Líquido $	+$573
Vida Produtiva	+4.2	92% C	Mérito Fluído $	+$460
Permanência	+0.6	81% C	Mérito em Queijo $	+$592
CCS	2.71	97% C	Mérito Pastoreio $	+$572
Mastite	+1.1	87% C	HHP$	+$725
HCR	+0.8	89% C	CCR	+3.2
Tx Prenhez Filhas	+2.3	93% C		

CARACTERÍSTICAS DE PARTO - CDCB-S GENOMIC EVALUATION (04/22)

Facilidade de Parto do Touro	1.9%	96% C	1.241 Obs
Facilidade de Parto das Filhas	1.7%	89% C	361 Filhas
Mortes ao Nascer - Touros	5.3%	92% C	1.188 Obs
Mortes ao Nascer - Filhas	4.9%	89% C	343 Filhas

WELLNESS TRAITS - ZOETIS WELLNESS EVALUATION (04/22)

Vacas	DWP$	+$530		WT$	+$76	
Mastite	102	71% C	Doe. Resp. Vaca	98	71% C	
Claudicação	97	75% C	Ovário Cístico	99	48% C	
Aborto da Vaca	95	59% C	Parto Gemelar	101	74% C	
Metrite	107	71% C	Cetose	107	68% C	
Ret. Placenta	104	78% C	Febre do Leite	94	67% C	
Desp. Abomaso	99	71% C				

Bezerros	CW$	-$19			
Calf. Resp. Dis.	95	71% C	Diarréia Neonatal	100	69% C
Habitabilidade	99	75% C			

TIPO - CDCB-S/HA GENOMIC (04/22) GTPI + 2.680

PTAT +1.28 97%R C. Úbere: +1.57 P&P: +0.02 | 288 Filhas 64 Rebanhos

LINEAR	-2	-1	0	+1	+2		
Estatura						1.90	Alta
Caract. Leiteira						-0.41	Anguloso
Força						0.90	Fraco
Profundidade Corporal						0.40	Raso
Largura de Garupa						0.36	Aberto
Ângulo da Garupa						0.59	Isq.Baixos
Pernas Traseiras V. Lateral						-1.22	Curvas
Pernas Traseiras V. Trás						0.05	Hocked In
Ângulo do Casco						1.19	Baixo
Escore de Pernas e Pés						0.55	Alto
Úbere Anterior, Inserção						2.34	Forte
Altura Úbere Posterior						2.31	Alto
Largura Úbere Posterior						1.10	Aberto
Ligamento Central						0.97	Forte
Profundidade de Úbere						2.64	Raso
Coloc. Tetos Anteriores						1.02	Centrais
Tetos Post. Vista Lateral						1.02	Centrais
Comprimento de Tetos						-1.32	Curtas



Cookiecutter Jdi Hodedoe-ET



Cookiecutter Epic Hazel-ET

007HO14124

Houdini

BADGER S-S-I HLX HOUDINI-ET
TR TP TC TV TL TY TD
HELIX X JOSUPER X MOGUL

99% RHA-I aAa: 423 DMS: 345,234
Nascimento: 02/03/2017
Reg: HO8403005586370
Badger Holsteins, Unity, WI

Beta-Casein: A1A1 | Kappa-Casein: BB

Pai: Aot Silver Helix-ET (VG-86)
Mãe: Plain-Knoll Ssi Bg 7467-ET (GP-82-VG-MS-DOM)
Avô: Uecker Supersire Josuper-ET
Avó: Plain-Knoll Mogul Mariah (VG-88-VG-MS-GMD-DOM)
Bisavô: Mountfield Ssi Dcy Mogul-ET (EX-93-GM)
Bisavó: Roylane Socra Mira 1760-ET (EX-91-2E-EX-MS-DOM)

AVALIAÇÃO DO TOURO - CDCB-S GENOMIC EVALUATION (04/22)

146 Filhas 39 Rebanhos US

Leite	+1.673	94% C		
Proteína	+60	+0.03		
Gordura	+98	+0.11	Mérito Líquido $	+$815
Vida Produtiva	+1.8	86% C	Mérito Fluído $	+$773
Permanência	-4.1	80% C	Mérito em Queijo $	+$817
CCS	3.13	91% C	Mérito Pastoreio $	+$811
Mastite	-0.9	74% C	HHP$	+$799
HCR	+0.8	86% C	CCR	-1.0
Tx Prenhez Filhas	-1.3	87% C		

CARACTERÍSTICAS DE PARTO - CDCB-S GENOMIC EVALUATION (04/22)

Facilidade de Parto do Touro	2.4%	98% C	2.988 Obs
Facilidade de Parto das Filhas	2.4%	76% C	83 Filhas
Mortes ao Nascer - Touros	5.8%	96% C	2.822 Obs
Mortes ao Nascer - Filhas	4.8%	76% C	83 Filhas

WELLNESS TRAITS - ZOETIS WELLNESS EVALUATION (04/22)

Vacas	DWP$	+$538		WT$	-$280	
Mastite	89	64% C	Doe. Resp. Vaca	99	57% C	
Claudicação	87	59% C	Ovário Cístico	105	41% C	
Aborto da Vaca	91	49% C	Parto Gemelar	104	63% C	
Metrite	105	63% C	Cetose	107	59% C	
Ret. Placenta	100	67% C	Febre do Leite	100	59% C	
Desp. Abomaso	104	58% C				

Bezerros	CW$	-$48			
Calf. Resp. Dis.	99	65% C	Diarréia Neonatal	98	66% C
Habitabilidade	90	70% C			

TIPO - CDCB-S/HA GENOMIC (04/22) GTPI + 2.787

PTAT +1.22 90%R C. Úbere: +0.90 P&P: +0.77 | 82 Filhas 24 Rebanhos

LINEAR	-2	-1	0	+1	+2		
Estatura						1.21	Alta
Caract. Leiteira						1.78	Anguloso
Força						0.15	Fraco
Profundidade Corporal						0.56	Raso
Largura de Garupa						0.18	Aberto
Ângulo da Garupa						-0.56	Isq.Baixos
Pernas Traseiras V. Lateral						0.17	Curvas
Pernas Traseiras V. Trás						0.91	Hocked In
Ângulo do Casco						0.55	Baixo
Escore de Pernas e Pés						1.02	Alto
Úbere Anterior, Inserção						0.75	Forte
Altura Úbere Posterior						1.58	Alto
Largura Úbere Posterior						1.45	Aberto
Ligamento Central						0.96	Forte
Profundidade de Úbere						0.92	Raso
Coloc. Tetos Anteriores						1.40	Centrais
Tetos Post. Vista Lateral						1.20	Centrais
Comprimento de Tetos						-1.68	Curtas



Avó: Plain-Knoll Mogul Mariah



Imã: Fertile-Ridge Helix 8962-Grade

007HO12978

House

LEANINGHOUSE HELIX 22137-ET
TR TP TC TV TL TY TD
TIME X JACEY CRI X NUMERO UNO

99% RHA-I aAa: 315 DMS: 561,126
Nascimento: 17/02/2016
Reg: HO8403131992881
Rock Hill Dairy LLC, Dexter, NM

Beta-Casein: A2A2 | Kappa-Casein: AB

Pai: Cookiecutter Hang-Time-ET (EX-90)
Mãe: Blondin Butz Jacey Mistress (VG-88-VG-MS)
Avô: Coyne-Farms Jacey Cri-ET
Avó: Sully Numero Uno Maribel-ET
Bisavô: Amighetti Numero Uno-ET (GM)
Bisavó: Sully Planet Manitoba-ET (GP-83-DOM)

AVALIAÇÃO DO TOURO - CDCB-S GENOMIC EVALUATION (04/22)

Leite	+428	99% C	5.671 Filhas	1.134 Rebanhos US
Proteína	+32	+0.07		
Gordura	+47	+0.11	Mérito Líquido $	+$435
Vida Produtiva	+1.3	95% C	Mérito Fluído $	+$333
Permanência	-4.1	83% C	Mérito em Queijo $	+$454
CCS	2.62	99% C	Mérito Pastoreio $	+$457
Mastite	+2.6	93% C	HHP$	+$576
HCR	+1.0	96% C	CCR	+2.2
Tx Prenhez Filhas	+0.1	97% C		

CARACTERÍSTICAS DE PARTO - CDCB-S GENOMIC EVALUATION (04/22)

Facilidade de Parto do Touro	2.1%	99% C	13.245 Obs
Facilidade de Parto das Filhas	3.1%	97% C	2.490 Filhas
Mortes ao Nascer - Touros	5.2%	99% C	12.248 Obs
Mortes ao Nascer - Filhas	6.7%	97% C	2.330 Filhas

WELLNESS TRAITS - ZOETIS WELLNESS EVALUATION (04/22)

Vacas	DWP$	+$556		WT$	+$228	
Mastite	107	86% C	Doe. Resp. Vaca	95	82% C	
Claudicação	105	83% C	Ovário Cístico	103	58% C	
Aborto da Vaca	95	64% C	Parto Gemelar	94	92% C	
Metrite	102	90% C	Cetose	106	89% C	
Ret. Placenta	102	93% C	Febre do Leite	97	91% C	
Desp. Abomaso	101	89% C				

Bezerros	CW$	-$66			
Calf. Resp. Dis.	90	91% C	Diarréia Neonatal	99	92% C
Habitabilidade	90	93% C			

TIPO - CDCB-S/HA GENOMIC (04/22) — GTPI + 2.619
PTAT +2.10 99%R — C. Úbere: +2.08 P&P: +1.28 | 1.658 Filhas 545 Rebanhos




Leaninghouse Helix 22137-ET


Mãe: Blondin Butz Jacey Mistress

007HO14125

Huey

T-SPRUCE FRAZZLED HUEY-ET
TR TP TC TV TL TY TD
FRAZZLED X SILVER X GOLD

99% RHA-I aAa: 423 DMS: 456,345
Nascimento: 04/02/2017
Reg: HO8403142490264
T-Spruce, Richmond, MN

Beta-Casein: A2A2 | Kappa-Casein: AB

Pai: Melarry Josuper Frazzled-ET
Mãe: T-Spruce Silver 9280-ET (VG-85-DOM)
Avô: Seagull-Bay Silver-ET
Avó: T-Spruce Lgold 7871-ET (GP-83-DOM)
Bisavô: Generations Liquid Gold (EX-92)
Bisavó: Coyne-Farms Fbook Jaela-ET (VG-85)

AVALIAÇÃO DO TOURO - CDCB-S GENOMIC EVALUATION (04/22)

Leite	+140	99% C	2.424 Filhas	280 Rebanhos US
Proteína	+22	+0.06		
Gordura	+67	+0.22	Mérito Líquido $	+$677
Vida Produtiva	+5.3	90% C	Mérito Fluído $	+$585
Permanência	-0.1	77% C	Mérito em Queijo $	+$693
CCS	2.71	98% C	Mérito Pastoreio $	+$619
Mastite	+3.3	85% C	HHP$	+$770
HCR	+3.3	95% C	CCR	+0.5
Tx Prenhez Filhas	-0.1	94% C		

CARACTERÍSTICAS DE PARTO - CDCB-S GENOMIC EVALUATION (04/22)

Facilidade de Parto do Touro	2.3%	99% C	9.929 Obs
Facilidade de Parto das Filhas	2.2%	94% C	621 Filhas
Mortes ao Nascer - Touros	5.6%	98% C	8.781 Obs
Mortes ao Nascer - Filhas	4.8%	91% C	525 Filhas

WELLNESS TRAITS - ZOETIS WELLNESS EVALUATION (04/22)

Vacas	DWP$	+$659		WT$	+$69	
Mastite	102	76% C	Doe. Resp. Vaca	95	67% C	
Claudicação	98	71% C	Ovário Cístico	105	50% C	
Aborto da Vaca	95	54% C	Parto Gemelar	102	86% C	
Metrite	102	87% C	Cetose	108	86% C	
Ret. Placenta	100	88% C	Febre do Leite	97	74% C	
Desp. Abomaso	106	75% C				

Bezerros	CW$	+$12			
Calf. Resp. Dis.	105	90% C	Diarréia Neonatal	105	90% C
Habitabilidade	95	93% C			

TIPO - CDCB-S/HA GENOMIC (04/22) — GTPI + 2.594
PTAT +0.49 98%R — C. Úbere: +1.00 P&P: -0.01 | 546 Filhas 85 Rebanhos

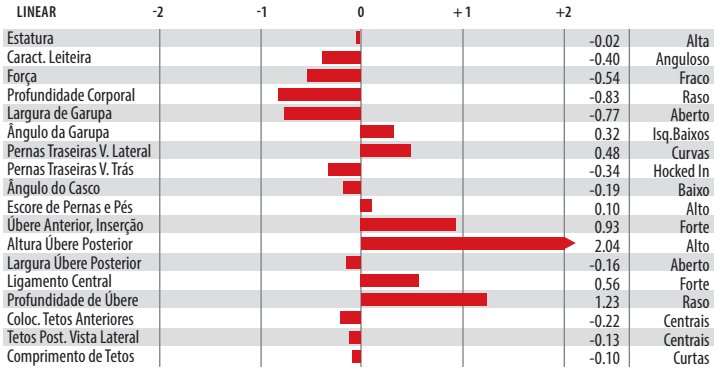


T-Spruce Frazzled Huey-ET


Filha: Adaway Huey 2228-ETS

007HO12993 Humblenkind

COOKIECUTTER HUMBLENKIND-ET (VG-87)
TR TP TC TV TL TY TD
MODESTY X EPIC X OMAN OMAN

100% RHA-NA aAa: 234 DMS: 123,234
Nascimento: 30/05/2016
Reg: HO8403130915852
Cookiecutter Holsteins LLC, Hudson Falls, NY

Beta-Casein: A2A2 | Kappa-Casein: BB

Pai: Bacon-Hill Pety Modesty-ET (VG-86-GM)
Mãe: Cookiecutter Epic Hazel-ET (EX-92-2E-EX-MS-DOM)
Avô: Generations Epic (EX-94-GM)
Avó: Cookiecutter Mom Halo-ET (VG-88-EX-MS-DOM)
Bisavô: Long-Langs Oman Oman-ET (VG-85-GM)
Bisavó: Cookiecutter Gld Holler-ET (VG-88-EX-MS-DOM)

AVALIAÇÃO DO TOURO - CDCB-S GENOMIC EVALUATION (04/22)

Leite	+489	99% C	2737 Filhas	730 Rebanhos	US
Proteína	+21	+0.02			
Gordura	+29	+0.04	Mérito Líquido $		+$411
Vida Produtiva	+2.8	92% C	Mérito Fluído $		+$387
Permanência	+1.4	80% C	Mérito em Queijo $		+$412
CCS	3.15	98% C	Mérito Pastoreio $		+$427
Mastite	+1.5	88% C	HHP$		+$467
HCR	+1.3	94% C	CCR		+2.3
Tx Prenhez Filhas	+1.6	95% C			

CARACTERÍSTICAS DE PARTO - CDCB-S GENOMIC EVALUATION (04/22)

Facilidade de Parto do Touro	1.6%	98% C	4.036 Obs
Facilidade de Parto das Filhas	1.6%	94% C	905 Filhas
Mortes ao Nascer - Touros	4.7%	96% C	3.450 Obs
Mortes ao Nascer - Filhas	4.2%	94% C	884 Filhas

WELLNESS TRAITS - ZOETIS WELLNESS EVALUATION (04/22)

Vacas	DWP$	+$354	WT$	+$85	
Mastite	103	71% C	Doe. Resp. Vaca	100	65% C
Claudicação	97	66% C	Ovário Cístico	100	47% C
Aborto da Vaca	97	57% C	Parto Gemelar	107	85% C
Metrite	105	81% C	Cetose	105	74% C
Ret. Placenta	103	89% C	Febre do Leite	101	87% C
Desp. Abomaso	100	77% C			

Bezerros	CW$	-$74			
Calf. Resp. Dis.	90	85% C	Diarréia Neonatal	97	86% C
Habitabilidade	90	88% C			

TIPO - CDCB-S/HA GENOMIC (04/22) GTPI + 2.505
PTAT +1.58 99%R C. Úbere: +1.61 P&P: +1.65 | 915 Filhas 282 Rebanhos

LINEAR	-2	-1	0	+1	+2		
Estatura						1.24	Alta
Caract. Leiteira						0.56	Anguloso
Força						-0.56	Fraco
Profundidade Corporal						-0.12	Raso
Largura de Garupa						-1.11	Aberto
Ângulo da Garupa						-0.30	Isq.Baixos
Pernas Traseiras V. Lateral						0.56	Curvas
Pernas Traseiras V. Trás						1.04	Hocked In
Ângulo do Casco						1.10	Baixo
Escore de Pernas e Pés						2.06	Alto
Úbere Anterior, Inserção						2.15	Forte
Altura Úbere Posterior						2.79	Alto
Largura Úbere Posterior						0.54	Aberto
Ligamento Central						0.53	Forte
Profundidade de Úbere						2.51	Raso
Coloc. Tetos Anteriores						1.57	Centrais
Tetos Post. Vista Lateral						1.74	Centrais
Comprimento de Tetos						-1.75	Curtas


Cookiecutter Humblenkind-ET


Mãe: Cookiecutter Epic Hazel-ET

007HO12486 Hutton

DOUBLE-EAGLE TANG HUTTON-ET (VG-87)
TR TP TV TL TY TD
TANGO X SHAMROCK X OMAN OMAN

100% RHA-NA aAa: 123546 DMS: 561,126
Nascimento: 11/02/2014
Reg: HO8403012171410
John & Karen Weller, Middleton, MI

Beta-Casein: A1A2 | Kappa-Casein: BB

Pai: Mr Welcome Hill Tango-ET
Mãe: Cookiecutter Shmrk Haze-ET (EX-90-EX-MS-DOM)
Avô: Ladys-Manor PI Shamrock-ET (EX-90-GM)
Avó: Cookiecutter Mom Halo-ET (VG-88-EX-MS-DOM)
Bisavô: Long-Langs Oman Oman-ET (VG-85-GM)
Bisavó: Cookiecutter Gld Holler-ET (VG-88-EX-MS-DOM)

AVALIAÇÃO DO TOURO - CDCB-S GENOMIC EVALUATION (04/22)

Leite	+824	99% C	463 Filhas	107 Rebanhos	US
Proteína	+45	+0.07			
Gordura	+64	+0.11	Mérito Líquido $		+$576
Vida Produtiva	+0.4	95% C	Mérito Fluído $		+$477
Permanência	-1.3	84% C	Mérito em Queijo $		+$591
CCS	2.86	98% C	Mérito Pastoreio $		+$607
Mastite	+0.9	88% C	HHP$		+$555
HCR	+1.6	88% C	CCR		-0.3
Tx Prenhez Filhas	-0.1	94% C			

CARACTERÍSTICAS DE PARTO - CDCB-S GENOMIC EVALUATION (04/22)

Facilidade de Parto do Touro	1.8%	95% C	963 Obs
Facilidade de Parto das Filhas	2.4%	86% C	271 Filhas
Mortes ao Nascer - Touros	6.1%	90% C	895 Obs
Mortes ao Nascer - Filhas	5.1%	86% C	253 Filhas

WELLNESS TRAITS - ZOETIS WELLNESS EVALUATION (04/22)

Vacas	DWP$	+$453	WT$	-$114	
Mastite	95	78% C	Doe. Resp. Vaca	100	77% C
Claudicação	97	80% C	Ovário Cístico	97	42% C
Aborto da Vaca	93	62% C	Parto Gemelar	91	74% C
Metrite	99	77% C	Cetose	101	69% C
Ret. Placenta	99	80% C	Febre do Leite	98	68% C
Desp. Abomaso	98	68% C			

Bezerros	CW$	-$30			
Calf. Resp. Dis.	98	65% C	Diarréia Neonatal	98	59% C
Habitabilidade	96	74% C			

TIPO - CDCB-S/HA GENOMIC (04/22) GTPI + 2.588
PTAT +0.94 91%R C. Úbere: +0.99 P&P: -0.58 | 67 Filhas 27 Rebanhos

LINEAR	-2	-1	0	+1	+2		
Estatura						0.72	Alta
Caract. Leiteira						1.92	Anguloso
Força						-0.63	Fraco
Profundidade Corporal						-0.04	Raso
Largura de Garupa						1.31	Aberto
Ângulo da Garupa						1.22	Isq.Baixos
Pernas Traseiras V. Lateral						0.49	Curvas
Pernas Traseiras V. Trás						-0.78	Hocked In
Ângulo do Casco						-0.04	Baixo
Escore de Pernas e Pés						-0.28	Alto
Úbere Anterior, Inserção						1.17	Forte
Altura Úbere Posterior						2.05	Alto
Largura Úbere Posterior						1.37	Aberto
Ligamento Central						-0.02	Forte
Profundidade de Úbere						0.62	Raso
Coloc. Tetos Anteriores						0.46	Centrais
Tetos Post. Vista Lateral						0.36	Centrais
Comprimento de Tetos						-1.36	Curtas


Mãe: Cookiecutter Shmrk Haze-ET (EX-90-EX-MS-DOM)


Avó: Cookiecutter Mom Halo-ET

007HO13907 Jared

CLEAR-ECHO JED JARED 745-ET
TR TP TC TV TL TY TD
JEDI X KINGBOY X SUPERSIRE

99% RHA-I aAa: 423 DMS: 345,456
Nascimento: 25/06/2016
Reg: HO8403127565651
Clear Echo Farm LLC, Schuylerville, NY

Beta-Casein: A1A2 | Kappa-Casein: AB

Pai: S-S-I Montross Jedi-ET (EX-93-GM)
Mãe: Clear-Echo Kingboy 3319-ET (EX-90-EX-MS-DOM)
Avô: Morningview Mcc Kingboy-ET (EX-92)
Avó: Clear-Echo Supersire 2830 (EX-92-2E-EX-MS-DOM)
Bisavô: Seagull-Bay Supersire-ET (EX-90-GM)
Bisavó: Cookiecutter Bows Homony-ET (EX-92-EX-MS)

AVALIAÇÃO DO TOURO - CDCB-S GENOMIC EVALUATION (04/22)

Leite	+120	99% C	1.376 Filhas 188 Rebanhos US		
Proteína	+26	+0.08			
Gordura	+43	+0.14	Mérito Líquido $		+$621
Vida Produtiva	+4.7	92% C	Mérito Fluído $		+$509
Permanência	+0.4	80% C	Mérito em Queijo $		+$638
CCS	2.78	98% C	Mérito Pastoreio $		+$639
Mastite	+2.0	91% C	HHP$		+$698
HCR	-1.6	91% C	CCR		+4.6
Tx Prenhez Filhas	+2.4	94% C			

CARACTERÍSTICAS DE PARTO - CDCB-S GENOMIC EVALUATION (04/22)

Facilidade de Parto do Touro	1.7%	95% C	955 Obs
Facilidade de Parto das Filhas	1.3%	91% C	365 Filhas
Mortes ao Nascer - Touros	5.3%	91% C	861 Obs
Mortes ao Nascer - Filhas	3.9%	88% C	326 Filhas

WELLNESS TRAITS - ZOETIS WELLNESS EVALUATION (04/22)

Vacas	DWP$	+$544		WT$	+$47	
Mastite	101	86% C	Doe. Resp. Vaca	101	79% C	
Claudicação	99	82% C	Ovário Cístico	106	57% C	
Aborto da Vaca	99	62% C	Parto Gemelar	107	88% C	
Metrite	106	90% C	Cetose	99	88% C	
Ret. Placenta	98	90% C	Febre do Leite	98	77% C	
Desp. Abomaso	95	85% C				

Bezerros	CW$	-$53			
Calf. Resp. Dis.	98	87% C	Diarréia Neonatal	92	85% C
Habitabilidade	96	90% C			

TIPO - CDCB-S/HA GENOMIC (04/22) GTPI + 2.543

PTAT +0.17 98%R — C. Úbere: +1.13 P&P: -0.59 | 375 Filhas 113 Rebanhos

LINEAR	-2	-1	0	+1	+2		
Estatura						-0.51	Alta
Caract. Leiteira						-0.88	Anguloso
Força						-0.31	Fraco
Profundidade Corporal						-0.86	Raso
Largura de Garupa						-1.28	Aberto
Ângulo da Garupa						-0.63	Isq.Baixos
Pernas Traseiras V. Lateral						-0.72	Curvas
Pernas Traseiras V. Trás						-1.49	Hocked In
Ângulo do Casco						0.08	Baixo
Escore de Pernas e Pés						-0.44	Alto
Úbere Anterior, Inserção						1.53	Forte
Altura Úbere Posterior						1.23	Alto
Largura Úbere Posterior						0.41	Aberto
Ligamento Central						-0.28	Forte
Profundidade de Úbere						1.44	Raso
Coloc. Tetos Anteriores						0.37	Centrais
Tetos Post. Vista Lateral						0.08	Centrais
Comprimento de Tetos						0.31	Curtas


Clear-Echo Jed Jared 745-ET


Mãe: Clear-Echo Kingboy 3319-ET

007HO13250 Jedi

S-S-I MONTROSS JEDI-ET (EX-93-GM)
TR TP TC TV TL TY TD
MONTROSS X SUPERSIRE X BOOKEM

99% RHA-I aAa: 426 DMS: 345,135
Nascimento: 11/05/2014
Reg: HO8403123886035
Select Sires Inc., Plain City, OH

Beta-Casein: A1A2 | Kappa-Casein: BB

Pai: Bacon-Hill Montross-ET (EX-92-GM)
Mãe: S-S-I Suprsire Miri 8679-ET (EX-90-EX-MS-GMD-DOM)
Avô: Seagull-Bay Supersire-ET (EX-90-GM)
Avó: S-S-I Bookem Modesto7269-ET (VG-87-VG-MS-DOM)
Bisavô: De-Su 521 Bookem-ET (EX-90-GM)
Bisavó: Roylane Shot Mindy 2079-ET (VG-86-VG-MS-DOM)

AVALIAÇÃO DO TOURO - CDCB-S GENOMIC EVALUATION (04/22)

Leite	+2.078	99% C	32.097 Filhas 3.972 Rebanhos US		
Proteína	+66	+0.00			
Gordura	+17	-0.21	Mérito Líquido $		+$607
Vida Produtiva	+4.7	99% C	Mérito Fluído $		+$584
Permanência	-0.5	98% C	Mérito em Queijo $		+$613
CCS	2.81	99% C	Mérito Pastoreio $		+$558
Mastite	+1.2	99% C	HHP$		+$745
HCR	-2.0	99% C	CCR		+2.8
Tx Prenhez Filhas	-0.1	99% C			

CARACTERÍSTICAS DE PARTO - CDCB-S GENOMIC EVALUATION (04/22)

Facilidade de Parto do Touro	2.1%	99% C	28.941 Obs
Facilidade de Parto das Filhas	1.8%	99% C	9.674 Filhas
Mortes ao Nascer - Touros	5.8%	99% C	25.467 Obs
Mortes ao Nascer - Filhas	4.6%	99% C	8.764 Filhas

WELLNESS TRAITS - ZOETIS WELLNESS EVALUATION (04/22)

Vacas	DWP$	+$475		WT$	-$41	
Mastite	100	98% C	Doe. Resp. Vaca	97	98% C	
Claudicação	92	98% C	Ovário Cístico	108	91% C	
Aborto da Vaca	98	97% C	Parto Gemelar	107	98% C	
Metrite	106	98% C	Cetose	103	98% C	
Ret. Placenta	101	98% C	Febre do Leite	91	98% C	
Desp. Abomaso	96	98% C				

Bezerros	CW$	-$66			
Calf. Resp. Dis.	96	97% C	Diarréia Neonatal	96	97% C
Habitabilidade	89	98% C			

TIPO - CDCB-S/HA GENOMIC (04/22) GTPI + 2.518

PTAT +0.51 99%R — C. Úbere: +0.94 P&P: -1.70 | 9.574 Filhas 2.212 Rebanhos

LINEAR	-2	-1	0	+1	+2		
Estatura						0.96	Alta
Caract. Leiteira						0.27	Anguloso
Força						0.78	Fraco
Profundidade Corporal						0.34	Raso
Largura de Garupa						-0.71	Aberto
Ângulo da Garupa						0.05	Isq.Baixos
Pernas Traseiras V. Lateral						-3.73	Curvas
Pernas Traseiras V. Trás						-1.34	Hocked In
Ângulo do Casco						0.91	Baixo
Escore de Pernas e Pés						-1.25	Alto
Úbere Anterior, Inserção						1.13	Forte
Altura Úbere Posterior						1.11	Alto
Largura Úbere Posterior						1.19	Aberto
Ligamento Central						0.77	Forte
Profundidade de Úbere						1.50	Raso
Coloc. Tetos Anteriores						-0.29	Centrais
Tetos Post. Vista Lateral						0.03	Centrais
Comprimento de Tetos						0.29	Curtas


Mãe: Cookiecutter Shmrk Haze-ET (EX-90-EX-MS-DOM)


Mãe: S-S-I Suprsire Miri 8679-ET

007HO13727

Jefri

DE-SU JEDI JEFRI 13610 (GM)
TR TP TC TV TL TY TD
JEDI X RODGERS X SHAMROCK

99% RHA-I aAa: 432 DMS: 456,561
Nascimento: 23/04/2016
Reg: HO8403134408219
De-Su Holsteins LLC, New Albin, IA

Beta-Casein: A1A2 | Kappa-Casein: BB

Pai: S-S-I Montross Jedi-ET (EX-93-GM)
Mãe: De-Su Rodgers 3625-ET (GP-83)
Avô: De-Su Ltm Rodgers 11379-ET
Avó: De-Su 1439-ET (GP-83-DOM)
Bisavô: Ladys-Manor Pl Shamrock-ET (EX-90-GM)
Bisavó: Clear-Echo M-O-M 2150-ET (VG-87-EX-MS-DOM)

AVALIAÇÃO DO TOURO - CDCB-S GENOMIC EVALUATION (04/22)

Leite	+1.694	98% C	473 Filhas	81 Rebanhos	US
Proteína	+68	+0.05			
Gordura	+32	-0.11	Mérito Líquido $		+$784
Vida Produtiva	+5.4	90% C	Mérito Fluído $		+$694
Permanência	+0.8	79% C	Mérito em Queijo $		+$799
CCS	2.71	95% C	Mérito Pastoreio $		+$802
Mastite	+1.7	82% C	HHP$		+$905
HCR	+2.0	84% C	CCR		+4.6
Tx Prenhez Filhas	+2.7	90% C			

CARACTERÍSTICAS DE PARTO - CDCB-S GENOMIC EVALUATION (04/22)

Facilidade de Parto do Touro	2.1%	94% C	759 Obs
Facilidade de Parto das Filhas	1.8%	84% C	214 Filhas
Mortes ao Nascer - Touros	5.9%	84% C	487 Obs
Mortes ao Nascer - Filhas	4.4%	80% C	130 Filhas

WELLNESS TRAITS - ZOETIS WELLNESS EVALUATION (04/22)

Vacas	DWP$	+$750	WT$	+$114	
Mastite	101	85% C	Doe. Resp. Vaca	100	80% C
Claudicação	100	83% C	Ovário Cístico	102	43% C
Aborto da Vaca	96	66% C	Parto Gemelar	100	87% C
Metrite	109	78% C	Cetose	104	74% C
Ret. Placenta	103	89% C	Febre do Leite	100	89% C
Desp. Abomaso	105	69% C			

Bezerros	CW$	-$74			
Calf. Resp. Dis.	89	84% C	Diarréia Neonatal	101	87% C
Habitabilidade	86	85% C			

TIPO - CDCB-S/HA GENOMIC (04/22) GTPI + 2.781

PTAT +0.63 94%R — C. Úbere: +1.12 P&P: -0.39 | 126 Filhas 36 Rebanhos

LINEAR	-2	-1	0	+1	+2		
Estatura						0.62	Alta
Caract. Leiteira						0.07	Anguloso
Força						0.40	Fraco
Profundidade Corporal						-0.11	Raso
Largura de Garupa						-0.28	Aberto
Ângulo da Garupa						-0.80	Isq.Baixos
Pernas Traseiras V. Lateral						-2.65	Curvas
Pernas Traseiras V. Trás						-0.35	Hocked In
Ângulo do Casco						1.19	Baixo
Escore de Pernas e Pés						-0.14	Alto
Úbere Anterior, Inserção						1.63	Forte
Altura Úbere Posterior						1.69	Alto
Largura Úbere Posterior						1.80	Aberto
Ligamento Central						-0.42	Forte
Profundidade de Úbere						1.36	Raso
Coloc. Tetos Anteriores						-0.52	Centrais
Tetos Post. Vista Lateral						-1.00	Centrais
Comprimento de Tetos						-1.17	Curtas



De-Su Jedi Jefri 13610 (GM)



Filha: Synergy Jefri Pabst

007HO12127

Joker

RALMA SUDAN JOKER-ET (VG-87)
TV TL TY TD
SUDAN CRI X OMAN OMAN X SHOTTLE

100% RHA-NA aAa: N/A DMS: 234
Nascimento: 02/06/2012
Reg: HOUSA57220940
Alfred & Mark Schmitt, Rice, MN

Beta-Casein: A1A1 | Kappa-Casein: BE

Pai: Va-Early-Dawn Sudan Cri-ET
Mãe: Ralma Manoman Bluejay-ET (VG-87-VG-MS-DOM)
Avô: Long-Langs Oman Oman-ET (VG-85-GM)
Avó: Ralma Shottle Chickadee-ET (VG-88-VG-MS-DOM)
Bisavô: Picston Shottle-ET (GM)
Bisavó: Ralma Finley C-F Choice-ET (EX-90-VG-MS-GMD-DOM)

AVALIAÇÃO DO TOURO - CDCB-S GENOMIC EVALUATION (04/22)

Leite	+636	95% C	139 Filhas	84 Rebanhos	US
Proteína	+28	+0.83			
Gordura	+5	-0.07	Mérito Líquido $		+$101
Vida Produtiva	-0.2	89% C	Mérito Fluído $		+$57
Permanência	-1.5	78% C	Mérito em Queijo $		+$108
CCS	2.93	92% C	Mérito Pastoreio $		+$91
Mastite	-0.6	77% C	HHP$		+$187
HCR	-1.1	78% C	CCR		-0.6
Tx Prenhez Filhas	-0.5	86% C			

CARACTERÍSTICAS DE PARTO - CDCB-S GENOMIC EVALUATION (04/22)

Facilidade de Parto do Touro	2.2%	89% C	339 Obs
Facilidade de Parto das Filhas	2.3%	68% C	101 Filhas
Mortes ao Nascer - Touros	7.2%	79% C	268 Obs
Mortes ao Nascer - Filhas	6.5%	65% C	88 Filhas

TIPO - CDCB-S/HA GENOMIC (04/22) GTPI + 2.087

PTAT -0.04 89%R — C. Úbere: -0.11 P&P: -0.24 | 41 Filhas 28 Rebanhos

LINEAR	-2	-1	0	+1	+2		
Estatura						0.73	Alta
Caract. Leiteira						-0.42	Anguloso
Força						0.24	Fraco
Profundidade Corporal						-0.07	Raso
Largura de Garupa						0.49	Aberto
Ângulo da Garupa						1.35	Isq.Baixos
Pernas Traseiras V. Lateral						-0.45	Curvas
Pernas Traseiras V. Trás						-0.12	Hocked In
Ângulo do Casco						0.30	Baixo
Escore de Pernas e Pés						-0.07	Alto
Úbere Anterior, Inserção						-0.05	Forte
Altura Úbere Posterior						-0.79	Alto
Largura Úbere Posterior						-0.35	Aberto
Ligamento Central						0.91	Forte
Profundidade de Úbere						0.77	Raso
Coloc. Tetos Anteriores						1.26	Centrais
Tetos Post. Vista Lateral						1.10	Centrais
Comprimento de Tetos						-0.26	Curtas



Bisavó: Ralma Finley C-F Choice-ET

007HO12350

Kelby

RICKLAND SUPERSIRE KELBY-ET (EX-90)
TR TP TC TV TL TY TD
SUPERSIRE X SNOWMAN X GOLDWYN

100% RHA-NA aAa: 342516 DMS: 234
Nascimento: 21/02/2013
Reg: HOUSA71577465
Greg Rickert, Eldorado, WI

Beta-Casein: A1A2 | Kappa-Casein: AE

Pai: Seagull-Bay Supersire-ET (EX-90-GM)
Mãe: Hammer-Creek Sno Kassie-ET (EX-90-VG-MS-GMD-DOM)
Avô: Flevo Genetics Snowman-ET (GM)
Avó: Hammer-Creek G Kristina-ET (VG-86-EX-MS-GMD-DOM)
Bisavô: Braedale Goldwyn (GP-84-GM)
Bisavó: Hammer-Creek Zade Klassic (VG-88-VG-MS-GMD-DOM)

AVALIAÇÃO DO TOURO - CDCB-S GENOMIC EVALUATION (04/22)

Leite	+1.430	97% C	348 Filhas 91 Rebanhos US		
Proteína	+36	-0.03			
Gordura	+39	-0.05	Mérito Líquido $	+$304	
Vida Produtiva	+0.8	91% C	Mérito Fluído $	+$333	
Permanência	+0.1	81% C	Mérito em Queijo $	+$302	
CCS	2.89	95% C	Mérito Pastoreio $	+$202	
Mastite	+0.9	86% C	HHP$	+$387	
HCR	-2.5	85% C	CCR	-3.8	
Tx Prenhez Filhas	-3.5	90% C			

CARACTERÍSTICAS DE PARTO - CDCB-S GENOMIC EVALUATION (04/22)

Facilidade de Parto do Touro	2.6%	91% C	410 Obs
Facilidade de Parto das Filhas	3.1%	83% C	129 Filhas
Mortes ao Nascer - Touros	5.7%	81% C	299 Obs
Mortes ao Nascer - Filhas	7.0%	79% C	104 Filhas

WELLNESS TRAITS - ZOETIS WELLNESS EVALUATION (04/22)

Vacas	DWP$	+$458	WT$	+$172	
Mastite	105	80% C	Doe. Resp. Vaca	103	77% C
Claudicação	104	80% C	Ovário Cístico	99	50% C
Aborto da Vaca	90	69% C	Parto Gemelar	102	77% C
Metrite	99	77% C	Cetose	109	74% C
Ret. Placenta	93	80% C	Febre do Leite	101	76% C
Desp. Abomaso	106	73% C			

Bezerros	CW$	-$3			
Calf. Resp. Dis.	100	66% C	Diarréia Neonatal	107	62% C
Habitabilidade	92	71% C			

TIPO - CDCB-S/HA GENOMIC (04/22) — **GTPI + 2.306**
PTAT +1.07 92%R — **C. Úbere: +1.32 P&P: -0.53 | 102 Filhas 52 Rebanhos**

LINEAR	-2	-1	0	+1	+2		
Estatura						0.50	Alta
Caract. Leiteira						0.45	Anguloso
Força						0.59	Fraco
Profundidade Corporal						0.24	Raso
Largura de Garupa						0.36	Aberto
Ângulo da Garupa						-1.47	Isq.Baixos
Pernas Traseiras V. Lateral						1.43	Curvas
Pernas Traseiras V. Trás						-0.66	Hocked In
Ângulo do Casco						0.03	Baixo
Escore de Pernas e Pés						-0.28	Alto
Úbere Anterior, Inserção						1.77	Forte
Altura Úbere Posterior						2.05	Alto
Largura Úbere Posterior						1.88	Aberto
Ligamento Central						0.34	Forte
Profundidade de Úbere						1.15	Raso
Coloc. Tetos Anteriores						-0.58	Centrais
Tetos Post. Vista Lateral						-0.33	Centrais
Comprimento de Tetos						1.54	Curtas


Rickland Supersire Kelby-ET (EX-90)


Mãe: Hammer-Creek Sno Kassie-ET

250HO12305

Koop

LOOKOUT PESCE PONDE KOOPER
TV TL TY TD
MIXER X OMAN OMAN X SHOTTLE

100% RHA-NA aAa: N/A DMS: 234
Nascimento: 21/08/2012
Reg: HOCAN107931093
Lookout Hol., Granja LPonderosa & Martia Int.,

Beta-Casein: A1A2 | Kappa-Casein: AA


Lookout Pesce Ponde Kooper

Pai: Mountfield Ssi Dcy Mixer-ET (EX-91-GM)
Mãe: Ms C-Haven Oman Kool-ET (VG-87-VG-MS)
Avô: Long-Langs Oman Oman-ET (VG-85-GM)
Avó: Art-Acres Kay721-ET (EX-90-EX-MS-GMD-DOM)
Bisavô: Picston Shottle-ET (GM)
Bisavó: Art-Acres Mar Kay 721-ET (VG-88-VG-MS-GMD-DOM)

AVALIAÇÃO DO TOURO - CDCB-S GENOMIC EVALUATION (04/22)

Leite	+618	92% C	879 Filhas 379 Rebanhos US		
Proteína	+40	+0.07			
Gordura	+35	+0.04	Mérito Líquido $	+$184	
Vida Produtiva	-1.6	90% C	Mérito Fluído $	+$85	
Permanência	-2.8	77% C	Mérito em Queijo $	+$196	
CCS	3.01	91% C	Mérito Pastoreio $	+$146	
Mastite	+0.2	82% C	HHP$	+$402	
HCR	-2.6	85% C	CCR	-3.6	
Tx Prenhez Filhas	-2.6	90% C			

CARACTERÍSTICAS DE PARTO - CDCB-S GENOMIC EVALUATION (04/22)

Facilidade de Parto do Touro	2.6%	81% C	1.703 Obs
Facilidade de Parto das Filhas	1.9%	79% C	751 Filhas
Mortes ao Nascer - Touros	6.7%	56% C	1.720 Obs
Mortes ao Nascer - Filhas	5.1%	74% C	761 Filhas

TIPO - CDCB-S/HA GENOMIC (04/22) — **GTPI + 2.205**
PTAT +0.33 89%R — **C. Úbere: +0.66 P&P: -0.99 | 295 Filhas 187 Rebanhos**

LINEAR	-2	-1	0	+1	+2		
Estatura						0.72	Alta
Caract. Leiteira						-0.61	Anguloso
Força						0.56	Fraco
Profundidade Corporal						-0.03	Raso
Largura de Garupa						0.24	Aberto
Ângulo da Garupa						-0.86	Isq.Baixos
Pernas Traseiras V. Lateral						-1.36	Curvas
Pernas Traseiras V. Trás						-1.24	Hocked In
Ângulo do Casco						0.90	Baixo
Escore de Pernas e Pés						-0.69	Alto
Úbere Anterior, Inserção						0.59	Forte
Altura Úbere Posterior						0.49	Alto
Largura Úbere Posterior						0.69	Aberto
Ligamento Central						0.91	Forte
Profundidade de Úbere						1.80	Raso
Coloc. Tetos Anteriores						0.03	Centrais
Tetos Post. Vista Lateral						-0.01	Centrais
Comprimento de Tetos						1.08	Curtas


Mãe: Ms C-Haven Oman Kool-ET

007HO14250 Legacy

PINE-TREE CW LEGACY-ET
TR TP TC TV TL TY TD
FRAZZLED X YODER X GOLD

99% RHA-I aAa: 243 DMS: 135,561
Nascimento: 23/06/2017
Reg: HO8403142332722
Matthew Steiner, Marshallville, OH

Beta-Casein: A2A2 | Kappa-Casein: AB

Pai: Melarry Josuper Frazzled-ET
Mãe: Endco Yoder L7933 9839-ET (VG-86-VG-MS)
Avô: Woodcrest Mogul Yoder-ET (EX-90-GM)
Avó: T-Spruce Lgold 7933-ET (GP-81)
Bisavô: Generv ations Liquid Gold (EX-92)
Bisavó: Bosside Epic Yinga (VG-87-VG-MS-GMD-DOM)

AVALIAÇÃO DO TOURO - CDCB-S GENOMIC EVALUATION (04/22)

Leite	+467	98% C	537 Filhas 64 Rebanhos US		
Proteína	+37	+0.08			
Gordura	+76	+0.20	Mérito Líquido $	+$939	
Vida Produtiva	+8.4	88% C	Mérito Fluído $	+$818	
Permanência	+3.0	74% C	Mérito em Queijo $	+$961	
CCS	2.56	95% C	Mérito Pastoreio $	+$870	
Mastite	+4.2	82% C	HHP$	+$1.007	
HCR	+5.3	90% C	CCR	+3.6	
Tx Prenhez Filhas	+1.1	90% C			

CARACTERÍSTICAS DE PARTO - CDCB-S GENOMIC EVALUATION (04/22)

Facilidade de Parto do Touro	2.2%	99% C	4.029 Obs
Facilidade de Parto das Filhas	2.8%	98% C	173 Filhas
Mortes ao Nascer - Touros	6.0%	97% C	3.511 Obs
Mortes ao Nascer - Filhas	4.6%	97% C	170 Filhas

WELLNESS TRAITS - ZOETIS WELLNESS EVALUATION (04/22)

Vacas	DWP$	+$879		WT$	+$98	
Mastite	102	69% C	Doe. Resp. Vaca	101	61% C	
Claudicação	102	64% C	Ovário Cístico	102	49% C	
Aborto da Vaca	96	53% C	Parto Gemelar	101	72% C	
Metrite	100	76% C	Cetose	103	75% C	
Ret. Placenta	101	75% C	Febre do Leite	97	63% C	
Desp. Abomaso	103	66% C				

Bezerros	CW$	-$18			
Calf. Resp. Dis.	103	84% C	Diarréia Neonatal	97	86% C
Habitabilidade	97	89% C			

TIPO - CDCB-S/HA GENOMIC (04/22) GTPI + 2.841
PTAT +0.32 98%R C. Úbere: +1.45 P&P: -0.59 | 272 Filhas 36 Rebanhos

LINEAR	-2	-1	0	+1	+2		
Estatura						-1.22	Alta
Caract. Leiteira						-0.72	Anguloso
Força						-1.08	Fraco
Profundidade Corporal						-1.60	Raso
Largura de Garupa						-0.42	Aberto
Ângulo da Garupa						-0.05	Isq.Baixos
Pernas Traseiras V. Lateral						-0.81	Curvas
Pernas Traseiras V. Trás						-0.46	Hocked In
Ângulo do Casco						-0.90	Baixo
Escore de Pernas e Pés						-0.75	Alto
Úbere Anterior, Inserção						1.62	Forte
Altura Úbere Posterior						1.53	Alto
Largura Úbere Posterior						1.03	Aberto
Ligamento Central						0.13	Forte
Profundidade de Úbere						1.15	Raso
Coloc. Tetos Anteriores						0.61	Centrais
Tetos Post. Vista Lateral						0.42	Centrais
Comprimento de Tetos						-1.44	Curtas



Pine-Tree Cw Legacy-ET



Mãe: Endco Yoder L7933 9839-ET

007HO14366 Levitate

QUIET-BROOK-D LEVITATE-ET
TR TP TC TV TL TY TD
DELTA X SILVER X ELECTION

99% RHA-I aAa: 243 DMS: 135,561
Nascimento: 21/06/2017
Reg: HO8403134739743
John & Denise Dickinson, Hudson Falls, NY

Beta-Casein: A1A2 | Kappa-Casein: BE

Pai: Mr Mogul Delta 1427-ET
Mãe: Quiet-Brook-D SI Liberal-ET (VG-85)
Avô: Seagull-Bay Silver-ET
Avó: Quiet-Brook-D Babyelect-ET (VG-88-VG-MS-DOM)
Bisavô: Eildon-Tweed Sup Election (VG-85)
Bisavó: Quiet-Brook-D Babybook-ET (EX-94-2E-EX-MS-DOM)

AVALIAÇÃO DO TOURO - CDCB-S GENOMIC EVALUATION (04/22)

Leite	+1.412	95% C	187 Filhas 40 Rebanhos US		
Proteína	+41	-0.01			
Gordura	+59	+0.02	Mérito Líquido $	+$615	
Vida Produtiva	+3.3	86% C	Mérito Fluído $	+$618	
Permanência	-0.9	80% C	Mérito em Queijo $	+$616	
CCS	2.90	91% C	Mérito Pastoreio $	+$573	
Mastite	+0.1	73% C	HHP$	+$612	
HCR	-0.2	87% C	CCR	+0.0	
Tx Prenhez Filhas	-0.7	87% C			

CARACTERÍSTICAS DE PARTO - CDCB-S GENOMIC EVALUATION (04/22)

Facilidade de Parto do Touro	2.2%	98% C	2.160 Obs
Facilidade de Parto das Filhas	1.7%	76% C	95 Filhas
Mortes ao Nascer - Touros	6.8%	94% C	1.958 Obs
Mortes ao Nascer - Filhas	4.7%	77% C	92 Filhas

WELLNESS TRAITS - ZOETIS WELLNESS EVALUATION (04/22)

Vacas	DWP$	+$443		WT$	-$108	
Mastite	97	62% C	Doe. Resp. Vaca	93	55% C	
Claudicação	92	59% C	Ovário Cístico	102	44% C	
Aborto da Vaca	90	51% C	Parto Gemelar	110	71% C	
Metrite	101	60% C	Cetose	103	55% C	
Ret. Placenta	105	75% C	Febre do Leite	93	59% C	
Desp. Abomaso	101	68% C				

Bezerros	CW$	-$2			
Calf. Resp. Dis.	100	64% C	Diarréia Neonatal	102	66% C
Habitabilidade	98	68% C			

TIPO - CDCB-S/HA GENOMIC (04/22) GTPI + 2.676
PTAT +1.87 88%R C. Úbere: +2.22 P&P: +0.12 | 60 Filhas 14 Rebanhos

LINEAR	-2	-1	0	+1	+2		
Estatura						1.75	Alta
Caract. Leiteira						1.32	Anguloso
Força						0.31	Fraco
Profundidade Corporal						0.67	Raso
Largura de Garupa						0.38	Aberto
Ângulo da Garupa						1.43	Isq.Baixos
Pernas Traseiras V. Lateral						-0.04	Curvas
Pernas Traseiras V. Trás						0.92	Hocked In
Ângulo do Casco						1.67	Baixo
Escore de Pernas e Pés						0.95	Alto
Úbere Anterior, Inserção						2.64	Forte
Altura Úbere Posterior						3.30	Alto
Largura Úbere Posterior						2.23	Aberto
Ligamento Central						1.65	Forte
Profundidade de Úbere						2.45	Raso
Coloc. Tetos Anteriores						1.66	Centrais
Tetos Post. Vista Lateral						1.88	Centrais
Comprimento de Tetos						-1.19	Curtas



Quiet-Brook-D Levitate-ET



Irmã: Ocd Delta Missy 4212-ET

007HO12597 Lylas

FUSTEAD TANGO LYLAS-ET
TR TP TC TV TL TY TD
TANGO X MOGUL X BOLTON

100% RHA-NA aAa: 342 DMS: 345,234
Nascimento: 04/08/2014
Reg: HOUSA74183449
Brian and Wendy Fust, Wausau, WI

Beta-Casein: A2A2 | Kappa-Casein: AA

Pai: Mr Welcome Hill Tango-ET
Mãe: Fustead Mogul Lilac-ET (VG-87-VG-MS-GMD-DOM)
Avô: Mountfield Ssi Dcy Mogul-ET (EX-93-GM)
Avó: Glen-Toctin Bolt Lucille-ET (EX-90-EX-MS-GMD-DOM)
Bisavô: Sandy-Valley Bolton-ET (EX-90-GM)
Bisavó: Glen-Toctin Oman Lilisha-ET (VG-87-VG-MS-GMD-DOM)

AVALIAÇÃO DO TOURO - CDCB-S GENOMIC EVALUATION (04/22)

Leite	+831	99% C	3.902 Filhas 472 Rebanhos US	
Proteína	+26	+0.00		
Gordura	+66	+0.12	Mérito Líquido $	+$602
Vida Produtiva	+3.1	98% C	Mérito Fluído $	+$594
Permanência	-1.5	91% C	Mérito em Queijo $	+$605
CCS	2.90	99% C	Mérito Pastoreio $	+$605
Mastite	+1.5	97% C	HHP$	+$559
HCR	+4.4	96% C	CCR	+0.4
Tx Prenhez Filhas	+0.8	98% C		

CARACTERÍSTICAS DE PARTO - CDCB-S GENOMIC EVALUATION (04/22)

Facilidade de Parto do Touro	2.1%	99% C	5.883 Obs
Facilidade de Parto das Filhas	2.7%	97% C	1.687 Filhas
Mortes ao Nascer - Touros	6.0%	98% C	5.210 Obs
Mortes ao Nascer - Filhas	5.2%	96% C	1.497 Filhas

WELLNESS TRAITS - ZOETIS WELLNESS EVALUATION (04/22)

Vacas	DWP$	+$675	WT$	+$122
Mastite	101	95% C	Doe. Resp. Vaca	100	91% C
Claudicação	104	94% C	Ovário Cístico	102	46% C
Aborto da Vaca	96	87% C	Parto Gemelar	95	94% C
Metrite	104	91% C	Cetose	98	90% C
Ret. Placenta	107	95% C	Febre do Leite	99	95% C
Desp. Abomaso	101	91% C			

Bezerros	CW$	-$26			
Calf. Resp. Dis.	104	92% C	Diarréia Neonatal	91	92% C
Habitabilidade	101	93% C			

TIPO - CDCB-S/HA GENOMIC (04/22) GTPI + 2.572
PTAT +0.87 98%R C. Úbere: +0.46 P&P: +0.62 | 751 Filhas 127 Rebanhos

LINEAR	-2	-1	0	+1	+2		
Estatura						0.11	Alta
Caract. Leiteira						1.60	Anguloso
Força						-0.25	Fraco
Profundidade Corporal						0.28	Raso
Largura de Garupa						1.05	Aberto
Ângulo da Garupa						1.28	Isq.Baixos
Pernas Traseiras V. Lateral						0.42	Curvas
Pernas Traseiras V. Trás						0.85	Hocked In
Ângulo do Casco						0.31	Baixo
Escore de Pernas e Pés						0.55	Alto
Úbere Anterior, Inserção						0.76	Forte
Altura Úbere Posterior						1.17	Alto
Largura Úbere Posterior						0.60	Aberto
Ligamento Central						-0.87	Forte
Profundidade de Úbere						0.37	Raso
Coloc. Tetos Anteriores						0.06	Centrais
Tetos Post. Vista Lateral						-0.75	Centrais
Comprimento de Tetos						-1.00	Curtas


Fustead Tango Lylas-ET


Mãe: Fustead Mogul Lilac-ET

007HO13607 Magictouch

S-S-I MODESTY MAGICTOUCH-ET (VG-86)
TR TP TC TV TL TY TD
MODESTY X BALISTO X NUMERO UNO

99% RHA-I aAa: 324 DMS: 456,561
Nascimento: 18/02/2016
Reg: HO8403131003438
Select Sires Inc., Plain City, OH

Beta-Casein: A2A2 | Kappa-Casein: BB

Pai: Bacon-Hill Pety Modesty-ET (VG-86-GM)
Mãe: Ms Ssi Balst T 8971-ET
Avô: De-Su 11236 Balisto-ET
Avó: Ms Welcome Uno Tarina-ET (VG-86-VG-MS-DOM)
Bisavô: Amighetti Numero Uno-ET (GM)
Bisavó: Ms Welcome Colby Taya-ET (VG-88-VG-MS-GMD-DOM)

AVALIAÇÃO DO TOURO - CDCB-S GENOMIC EVALUATION (04/22)

Leite	-358	99% C	9.019 Filhas 1.261 Rebanhos US	
Proteína	+22	+0.12		
Gordura	-24	-0.04	Mérito Líquido $	+$208
Vida Produtiva	+2.8	98% C	Mérito Fluído $	+$52
Permanência	-0.06	89% C	Mérito em Queijo $	+$229
CCS	2.90	99% C	Mérito Pastoreio $	+$281
Mastite	-0.9	97% C	HHP$	+$326
HCR	+3.0	97% C	CCR	+6.3
Tx Prenhez Filhas	+3.6	98% C		

CARACTERÍSTICAS DE PARTO - CDCB-S GENOMIC EVALUATION (04/22)

Facilidade de Parto do Touro	2.3%	99% C	10.997 Obs
Facilidade de Parto das Filhas	2.3%	97% C	3.405 Filhas
Mortes ao Nascer - Touros	5.2%	98% C	8.779 Obs
Mortes ao Nascer - Filhas	4.4%	98% C	3.109 Filhas

WELLNESS TRAITS - ZOETIS WELLNESS EVALUATION (04/22)

Vacas	DWP$	+$17	WT$	-$17
Mastite	92	96% C	Doe. Resp. Vaca	96	92% C
Claudicação	102	95% C	Ovário Cístico	101	68% C
Aborto da Vaca	100	85% C	Parto Gemelar	106	97% C
Metrite	108	96% C	Cetose	113	95% C
Ret. Placenta	105	97% C	Febre do Leite	101	96% C
Desp. Abomaso	108	94% C			

Bezerros	CW$	-$78			
Calf. Resp. Dis.	92	96% C	Diarréia Neonatal	98	96% C
Habitabilidade	86	97% C			

TIPO - CDCB-S/HA GENOMIC (04/22) GTPI + 2.286
PTAT +0.80 99%R C. Úbere: +0.99 P&P: +0.91 | 2.133 Filha 482 Rebanhos

LINEAR	-2	-1	0	+1	+2		
Estatura						0.42	Alta
Caract. Leiteira						-0.19	Anguloso
Força						-0.17	Fraco
Profundidade Corporal						-0.35	Raso
Largura de Garupa						-1.16	Aberto
Ângulo da Garupa						-1.08	Isq.Baixos
Pernas Traseiras V. Lateral						-0.77	Curvas
Pernas Traseiras V. Trás						1.16	Hocked In
Ângulo do Casco						1.44	Baixo
Escore de Pernas e Pés						0.85	Alto
Úbere Anterior, Inserção						2.14	Forte
Altura Úbere Posterior						1.32	Alto
Largura Úbere Posterior						0.74	Aberto
Ligamento Central						-0.81	Forte
Profundidade de Úbere						1.79	Raso
Coloc. Tetos Anteriores						-1.07	Centrais
Tetos Post. Vista Lateral						-1.55	Centrais
Comprimento de Tetos						0.37	Curtas


Avó: Ms Welcome Uno Tarina-ET


Irmã: Ocd Delta Missy 4212-ET

007HO14332

Mankato

T-SPRUCE FRAZLD MANKATO-ET
TR TP TC TL TY TD
FRAZZLED X MONTROSS X ALTAJACKMAN

99% RHA-I aAa: N/A DMS: 456,345
Nascimento: 04/02/2017
Reg: HO8403142490262
T-Spruce, Richmond, MN

Beta-Casein: A2A2 | Kappa-Casein: AB

Pai: Melarry Josuper Frazzled-ET
Mãe: Ms Jack Mon 32328-ET (VG-87-VG-MS)
Avô: Bacon-Hill Montross-ET (EX-92-GM)
Avó: Ms Delicious Jackman-ET (GP-80-DOM)
Bisavô: De-Su Altajackman-ET
Bisavó: Miss Ocd Robst Delicious-ET (VG-87-VG-MS-GMD-DOM)

AVALIAÇÃO DO TOURO - CDCB-S GENOMIC EVALUATION (04/22)

Leite	+1.990	95% C	178 Filhas 45 Rebanhos US	
Proteína	+67	+0.02		
Gordura	+62	-0.05	Mérito Líquido $	+$723
Vida Produtiva	+4.1	86% C	Mérito Fluído $	+$679
Permanência	-2.3	75% C	Mérito em Queijo $	+$734
CCS	2.67	91% C	Mérito Pastoreio $	+$590
Mastite	+1.6	75% C	HHP$	+$789
HCR	-0.5	83% C	CCR	-3.1
Tx Prenhez Filhas	-3.7	88% C		

CARACTERÍSTICAS DE PARTO - CDCB-S GENOMIC EVALUATION (04/22)

Facilidade de Parto do Touro	2.1%	87% C	228 Obs
Facilidade de Parto das Filhas	3.2%	73% C	51 Filhas
Mortes ao Nascer - Touros	5.2%	78% C	212 Obs
Mortes ao Nascer - Filhas	6.2%	72% C	51 Filhas

WELLNESS TRAITS - ZOETIS WELLNESS EVALUATION (04/22)

Vacas	DWP$	+$619	WT$	-$73	
Mastite	98	66% C	Doe. Resp. Vaca	83	72% C
Claudicação	97	73% C	Ovário Cístico	103	48% C
Aborto da Vaca	93	57% C	Parto Gemelar	107	75% C
Metrite	97	65% C	Cetose	107	61% C
Ret. Placenta	95	78% C	Febre do Leite	96	61% C
Desp. Abomaso	104	72% C			

Bezerros	CW$	-$26			
Calf. Resp. Dis.	98	70% C	Diarréia Neonatal	98	72% C
Habitabilidade	97	75% C			

TIPO - CDCB-S/HA GENOMIC (04/22) GTPI + 2.627
PTAT +0.69 82%R C. Úbere: +1.25 P&P: -0.56 | 0 Filhas 0 Rebanhos

LINEAR	-2	-1	0	+1	+2		
Estatura						0.06	Alta
Caract. Leiteira						0.26	Anguloso
Força						0.42	Fraco
Profundidade Corporal						0.02	Raso
Largura de Garupa						0.30	Aberto
Ângulo da Garupa						-0.31	Isq.Baixos
Pernas Traseiras V. Lateral						-0.57	Curvas
Pernas Traseiras V. Trás						-0.68	Hocked In
Ângulo do Casco						0.15	Baixo
Escore de Pernas e Pés						-0.48	Alto
Úbere Anterior, Inserção						1.04	Forte
Altura Úbere Posterior						2.25	Alto
Largura Úbere Posterior						2.08	Aberto
Ligamento Central						0.33	Forte
Profundidade de Úbere						0.19	Raso
Coloc. Tetos Anteriores						-0.49	Centrais
Tetos Post. Vista Lateral						0.03	Centrais
Comprimento de Tetos						0.70	Curtas



Avó: Melarry Shotglass Frazzle



Irmã: Pine-Tree 9839 Fraz 7613-ET

007HO13608

Marquee

S-S-I MODESTY MARQUEE-ET
TR TP TV TL TY TD
MODESTY X UNITE X SUPERSIRE

99% RHA-I aAa: 234 DMS: 561,456
Nascimento: 20/02/2016
Reg: HO8403131003443
Select Sires Inc., Plain City, OH

Beta-Casein: A1A2 | Kappa-Casein: BB

Pai: Bacon-Hill Pety Modesty-ET (VG-86-GM)
Mãe: S-S-I Unite 8679 10906-ET (GP-82)
Avô: North-Echo Numero Unite-ET
Avó: S-S-I Suprsire Miri 8679-ET (EX-90-EX-MS-GMD-DOM)
Bisavô: Seagull-Bay Supersire-ET (EX-90-GM)
Bisavó: S-S-I Bookem Modesto7269-ET (VG-87-VG-MS-DOM)

AVALIAÇÃO DO TOURO - CDCB-S GENOMIC EVALUATION (04/22)

Leite	+153	99% C	2.223 Filhas 275 Rebanhos US	
Proteína	+27	+0.08		
Gordura	+3	-0.01	Mérito Líquido $	+$540
Vida Produtiva	+4.1	95% C	Mérito Fluído $	+$433
Permanência	+2.5	84% C	Mérito em Queijo $	+$554
CCS	2.93	99% C	Mérito Pastoreio $	+$556
Mastite	+1.0	92% C	HHP$	+$514
HCR	+0.9	93% C	CCR	+3.1
Tx Prenhez Filhas	+1.3	96% C		

CARACTERÍSTICAS DE PARTO - CDCB-S GENOMIC EVALUATION (04/22)

Facilidade de Parto do Touro	1.5%	98% C	2.322 Obs
Facilidade de Parto das Filhas	1.5%	93% C	767 Filhas
Mortes ao Nascer - Touros	4.1%	94% C	1.967 Obs
Mortes ao Nascer - Filhas	3.2%	93% C	689 Filhas

WELLNESS TRAITS - ZOETIS WELLNESS EVALUATION (04/22)

Vacas	DWP$	+$462	WT$	-$5	
Mastite	94	89% C	Doe. Resp. Vaca	107	85% C
Claudicação	101	86% C	Ovário Cístico	104	58% C
Aborto da Vaca	105	67% C	Parto Gemelar	102	91% C
Metrite	109	92% C	Cetose	109	88% C
Ret. Placenta	91	92% C	Febre do Leite	96	90% C
Desp. Abomaso	108	86% C			

Bezerros	CW$	-$42			
Calf. Resp. Dis.	92	90% C	Diarréia Neonatal	102	89% C
Habitabilidade	92	92% C			

TIPO - CDCB-S/HA GENOMIC (04/22) GTPI + 2.323
PTAT -0.68 97%R C. Úbere: +0.69 P&P: -0.12 | 379 Filhas 134 Rebanhos

LINEAR	-2	-1	0	+1	+2		
Estatura						-1.36	Alta
Caract. Leiteira						-0.42	Anguloso
Força						-2.65	Fraco
Profundidade Corporal						-2.52	Raso
Largura de Garupa						-2.47	Aberto
Ângulo da Garupa						-0.29	Isq.Baixos
Pernas Traseiras V. Lateral						0.50	Curvas
Pernas Traseiras V. Trás						-1.09	Hocked In
Ângulo do Casco						-0.13	Baixo
Escore de Pernas e Pés						-0.21	Alto
Úbere Anterior, Inserção						1.03	Forte
Altura Úbere Posterior						0.54	Alto
Largura Úbere Posterior						-1.21	Aberto
Ligamento Central						-0.54	Forte
Profundidade de Úbere						1.82	Raso
Coloc. Tetos Anteriores						-0.39	Centrais
Tetos Post. Vista Lateral						-0.46	Centrais
Comprimento de Tetos						0.42	Curtas



S-S-I Modesty Marquee-ET



Mãe: S-S-I Unite 8679 10906-ET

007HO12917

Maxfli

DE-SU MAXFLI 13243-ET
TV TL TY TD
ALCO X SUPERSIRE X OMAN OMAN

99% RHA-I aAa: N/A DMS: 456,561
Nascimento: 20/10/2015
Reg: HO8403130010488
De-Su Holsteins LLC, New Albin, IA

Beta-Casein: A1A2 | Kappa-Casein: AE

Pai: Melarry Mack Alco-ET (VG-87)
Mãe: De-Su Supersire 3349-ET (VG-86-DOM)
Avô: Seagull-Bay Supersire-ET (EX-90-GM)
Avó: Clear-Echo M-O-M 2150-ET (VG-87-EX-MS-DOM)
Bisavô: Long-Langs Oman Oman-ET (VG-85-GM)
Bisavó: Clear-Echo 822 Ramo 1200-ET (EX-94-3E-EX-MS-DOM)

AVALIAÇÃO DO TOURO - CDCB-S GENOMIC EVALUATION (04/22)

Leite	+386	90% C	251 Filhas	44 Rebanhos US
Proteína	+27	+0.05		
Gordura	+82	+0.24	Mérito Líquido $	+$593
Vida Produtiva	+2.8	83% C	Mérito Fluído $	+$517
Permanência	+1.6	78% C	Mérito em Queijo $	+$604
CCS	2.88	88% C	Mérito Pastoreio $	+$539
Mastite	+1.4	75% C	HHP$	+$669
HCR	-1.0	78% C	CCR	-0.8
Tx Prenhez Filhas	-0.8	83% C		

CARACTERÍSTICAS DE PARTO - CDCB-S GENOMIC EVALUATION (04/22)

Facilidade de Parto do Touro	2.1%	71% C	7 Obs
Facilidade de Parto das Filhas	2.1%	70% C	1 Filhas
Mortes ao Nascer - Touros	5.8%	64% C	5 Obs
Mortes ao Nascer - Filhas	5.8%	65% C	1 Filhas

TIPO - CDCB-S/HA GENOMIC (04/22) **GTPI + 2.499**
PTAT +0.12 87%R **C. Úbere: -0.37 P&P: +0.35 | 49 Filhas 10 Rebanhos**

LINEAR	-2	-1	0	+1	+2		
Estatura						0.33	Alta
Caract. Leiteira						0.05	Anguloso
Força						0.23	Fraco
Profundidade Corporal						0.10	Raso
Largura de Garupa						0.42	Aberto
Ângulo da Garupa						-1.49	Isq.Baixos
Pernas Traseiras V. Lateral						-0.54	Curvas
Pernas Traseiras V. Trás						0.57	Hocked In
Ângulo do Casco						0.21	Baixo
Escore de Pernas e Pés						0.37	Alto
Úbere Anterior, Inserção						0.01	Forte
Altura Úbere Posterior						-0.24	Alto
Largura Úbere Posterior						-0.29	Aberto
Ligamento Central						-0.87	Forte
Profundidade de Úbere						0.78	Raso
Coloc. Tetos Anteriores						-1.74	Centrais
Tetos Post. Vista Lateral						-1.66	Centrais
Comprimento de Tetos						-1.32	Curtas



Mãe: De-Su Supersire 3349-ET

250HO11697

Medway

S-S-I MOGUL MEDWAY-ET (EX-90)
TV TL TY TD
MOGUL X ATWOOD X JUSTICE

100% RHA-NA aAa: 435 DMS: 456
Nascimento: 03/04/2012
Reg: HO8403009554522
Select Sires Inc., Plain City, OH

Beta-Casein: A1A1 | Kappa-Casein: AE

Pai: Mountfield Ssi Dcy Mogul-ET (EX-93-GM)
Mãe: Vatland Atw Mariah 3060-ETS (EX-90-VG-MS)
Avô: Maple-Downs-I G W Atwood-ET (EX-90)
Avó: Vatland O Man Mary 2007 (VG-89-VG-MS-GMD-DOM)
Bisavô: O-Bee Manfred Justice-ET (EX-94-GM)
Bisavó: Vatland Morty Marie 1694

AVALIAÇÃO DO TOURO - CDCB-S GENOMIC EVALUATION (04/22)

Leite	-1	90% C	168 Filhas	133 Rebanhos US
Proteína	+11	+0.04		
Gordura	+58	+0.21	Mérito Líquido $	+$187
Vida Produtiva	-1.0	86% C	Mérito Fluído $	+$139
Permanência	-2.9	75% C	Mérito em Queijo $	+$191
CCS	3.09	90% C	Mérito Pastoreio $	+$136
Mastite	-0.5	78% C	HHP$	+$267
HCR	+0.3	79% C	CCR	-3.0
Tx Prenhez Filhas	-3.1	86% C		

CARACTERÍSTICAS DE PARTO - CDCB-S GENOMIC EVALUATION (04/22)

Facilidade de Parto do Touro	1.8%	80% C	414 Obs
Facilidade de Parto das Filhas	2.2%	80% C	122 Filhas
Mortes ao Nascer - Touros	6.1%	65% C	414 Obs
Mortes ao Nascer - Filhas	7.6%	74% C	122 Filhas

TIPO - CDCB-S/HA GENOMIC (04/22) **GTPI + 2.208**
PTAT +0.61 84%R **C. Úbere: +0.86 P&P: +0.87 | 146 Filhas 112 Rebanhos**

LINEAR	-2	-1	0	+1	+2		
Estatura						-0.07	Alta
Caract. Leiteira						-0.57	Anguloso
Força						1.35	Fraco
Profundidade Corporal						0.93	Raso
Largura de Garupa						-0.02	Aberto
Ângulo da Garupa						-1.66	Isq.Baixos
Pernas Traseiras V. Lateral						-1.61	Curvas
Pernas Traseiras V. Trás						1.30	Hocked In
Ângulo do Casco						1.56	Baixo
Escore de Pernas e Pés						0.66	Alto
Úbere Anterior, Inserção						1.15	Forte
Altura Úbere Posterior						1.11	Alto
Largura Úbere Posterior						0.89	Aberto
Ligamento Central						-0.11	Forte
Profundidade de Úbere						0.90	Raso
Coloc. Tetos Anteriores						0.28	Centrais
Tetos Post. Vista Lateral						0.36	Centrais
Comprimento de Tetos						-1.46	Curtas



Mãe: Vatland Atw Mariah 3060-ETS

250H012213

Mickelson

DE-SU MICKELSON 11598-ET (EX-90)
TV TL TY TD
SUPERSIRE X BOOKEM X SHOTTLE

99% RHA-I aAa: 153462 DMS: 345
Nascimento: 03/12/2012
Reg: HOUSA71813184
Darin Meyer, New Albin, IA

Beta-Casein: A1A2 | Kappa-Casein: BE

Pai: Seagull-Bay Supersire-ET (EX-90-GM)
Mãe: De-Su 526-ET (VG-86-VG-MS-DOM)
Avô: De-Su 521 Bookem-ET (EX-90-GM)
Avó: Sully Shottle May-TW (EX-91-2E-EX-MS-DOM)
Bisavô: Picston Shottle-ET (GM)
Bisavó: Ms Sully Oman Muetze-ET (EX-90-VG-MS-DOM)

AVALIAÇÃO DO TOURO - CDCB-S GENOMIC EVALUATION (04/22)

Leite	+647	91% C	212 Filhas 155 Rebanhos US	
Proteína	+27	+0.02		
Gordura	+31	+0.02	Mérito Líquido $	+$266
Vida Produtiva	+2.0	87% C	Mérito Fluído $	+$222
Permanência	+0.6	76% C	Mérito em Queijo $	+$275
CCS	2.75	91% C	Mérito Pastoreio $	+$168
Mastite	+1.3	80% C	HHP$	+$410
HCR	-1.9	80% C	CCR	-1.3
Tx Prenhez Filhas	-2.1	87% C		

CARACTERÍSTICAS DE PARTO - CDCB-S GENOMIC EVALUATION (04/22)

Facilidade de Parto do Touro	2.7%	82% C	534 Obs
Facilidade de Parto das Filhas	2.0%	82% C	153 Filhas
Mortes ao Nascer - Touros	6.6%	68% C	534 Obs
Mortes ao Nascer - Filhas	4.7%	77% C	153 Filhas

TIPO - CDCB-S/HA GENOMIC (04/22) GTPI + 2.258

PTAT +0.68 85%R C. Úbere: +0.36 P&P: -0.60 | 202 Filhas 145 Rebanhos

LINEAR -2 -1 0 +1 +2		
Estatura	1.61	Alta
Caract. Leiteira	0.21	Anguloso
Força	1.50	Fraco
Profundidade Corporal	0.79	Raso
Largura de Garupa	1.18	Aberto
Ângulo da Garupa	-0.72	Isq.Baixos
Pernas Traseiras V. Lateral	1.22	Curvas
Pernas Traseiras V. Trás	-0.29	Hocked In
Ângulo do Casco	0.18	Baixo
Escore de Pernas e Pés	-0.18	Alto
Úbere Anterior, Inserção	1.08	Forte
Altura Úbere Posterior	0.83	Alto
Largura Úbere Posterior	1.05	Aberto
Ligamento Central	0.21	Forte
Profundidade de Úbere	0.57	Raso
Coloc. Tetos Anteriores	0.44	Centrais
Tetos Post. Vista Lateral	0.00	Centrais
Comprimento de Tetos	1.44	Curtas



Avó: Sully Shottle May TWRSID

007H012600

Modesty

BACON-HILL PETY MODESTY-ET (VG-86-GM)
TR TP TC TV TL TY TD
PETY X SUPERSIRE X BOLTON

100% RHA-NA aAa: 423 DMS: 561,456
Nascimento: 25/06/2014
Reg: H08403013654627
Bacon-Hill Holsteins LLC, Schuylerville, NY

Beta-Casein: A1A2 | Kappa-Casein: BE

Pai: Siemers Mogul Pety (EX-90)
Mãe: Bacon-Hill Suprs Modesty-ET (VG-85-VG-MS-DOM)
Avô: Seagull-Bay Supersire-ET (EX-90-GM)
Avó: Unique-Style Bolton Money (EX-93-2E-EX-MS-GMD-DOM)
Bisavô: Sandy-Valley Bolton-ET (EX-90-GM)
Bisavó: Pasen Rolex Mummy (EX-91-EX-MS)

AVALIAÇÃO DO TOURO - CDCB-S GENOMIC EVALUATION (04/22)

Leite	+196	99% C	30.080 Filhas 2.349 Rebanhos US	
Proteína	+16	+0.04		
Gordura	+44	+0.13	Mérito Líquido $	+$558
Vida Produtiva	+3.5	99% C	Mérito Fluído $	+$519
Permanência	+1.6	98% C	Mérito em Queijo $	+$558
CCS	3.26	99% C	Mérito Pastoreio $	+$546
Mastite	-0.3	99% C	HHP$	+$493
HCR	+0.2	99% C	CCR	+0.6
Tx Prenhez Filhas	+0.0	99% C		

CARACTERÍSTICAS DE PARTO - CDCB-S GENOMIC EVALUATION (04/22)

Facilidade de Parto do Touro	1.4%	99% C	21.190 Obs
Facilidade de Parto das Filhas	1.4%	99% C	8.268 Filhas
Mortes ao Nascer - Touros	4.1%	99% C	18.355 Obs
Mortes ao Nascer - Filhas	4.0%	99% C	7.412 Filhas

WELLNESS TRAITS - ZOETIS WELLNESS EVALUATION (04/22)

Vacas	DWP$	+$361	WT$	-$43
Mastite	94	98% C	Doe. Resp. Vaca	100	98% C
Claudicação	99	98% C	Ovário Cístico	106	92% C
Aborto da Vaca	96	96% C	Parto Gemelar	102	98% C
Metrite	107	98% C	Cetose	107	98% C
Ret. Placenta	94	99% C	Febre do Leite	99	98% C
Desp. Abomaso	108	98% C		

Bezerros	CW$	-$96			
Calf. Resp. Dis.	93	98% C	Diarréia Neonatal	98	98% C
Habitabilidade	80	98% C			

TIPO - CDCB-S/HA GENOMIC (04/22) GTPI + 2.398

PTAT -0.05 99%R C. Úbere: +1.20 P&P: +0.61 | 6.539 Filhas 1.227 Rebanhos

LINEAR -2 -1 0 +1 +2		
Estatura	-1.75	Alta
Caract. Leiteira	-0.10	Anguloso
Força	-2.30	Fraco
Profundidade Corporal	-2.01	Raso
Largura de Garupa	-2.49	Aberto
Ângulo da Garupa	-0.65	Isq.Baixos
Pernas Traseiras V. Lateral	1.28	Curvas
Pernas Traseiras V. Trás	0.04	Hocked In
Ângulo do Casco	-0.50	Baixo
Escore de Pernas e Pés	0.34	Alto
Úbere Anterior, Inserção	1.81	Forte
Altura Úbere Posterior	0.83	Alto
Largura Úbere Posterior	-0.15	Aberto
Ligamento Central	-0.90	Forte
Profundidade de Úbere	1.49	Raso
Coloc. Tetos Anteriores	0.49	Centrais
Tetos Post. Vista Lateral	0.11	Centrais
Comprimento de Tetos	0.35	Curtas


Bacon-Hill Pety Modesty-ET


Filha: Speek-Nj T Joyful-ET

007H012165

Montross

BACON-HILL MONTROSS-ET (EX-92-GM)
TR TP TC TV TL TY TD
MOGUL X BOLTON X ROLEX

100% RHA-NA aAa: 453 DMS: 345,456
Nascimento: 14/10/2012
Reg: HOUSA71703339
Bacon-Hill Holsteins LLC, Schuylerville, NY

Beta-Casein: A2A2 | Kappa-Casein: AB

Pai: Mountfield Ssi Dcy Mogul-ET
Mãe: Unique-Style Bolton Money (EX-93-2E-EX-MS-GMD-DOM)
Avô: Sandy-Valley Bolton-ET (EX-90-GM)
Avó: Pasen Rolex Mummy (EX-91-EX-MS)
Bisavô: Latuch Rolex-ET (EX-92-GM)
Bisavó: Pasen Trent Mermaid-ET (VG-85-VG-MS)

AVALIAÇÃO DO TOURO - CDCB-S GENOMIC EVALUATION (04/22)

Leite	+1.986	99% C	51.676 Filhas	6.342 Rebanhos	US
Proteína	+54	-0.03			
Gordura	+35	-0.14	Mérito Líquido $		+$432
Vida Produtiva	+1.3	99% C	Mérito Fluído $		+$465
Permanência	-2.2	99% C	Mérito em Queijo $		+$423
CCS	3.24	99% C	Mérito Pastoreio $		+$376
Mastite	-3.3	99% C	HHP$		+$265
HCR	-2.0	99% C	CCR		-2.3
Tx Prenhez Filhas	-2.3	99% C			

CARACTERÍSTICAS DE PARTO - CDCB-S GENOMIC EVALUATION (04/22)

Facilidade de Parto do Touro	2.1%	99% C	62.008 Obs
Facilidade de Parto das Filhas	2.2%	99% C	22.150 Filhas
Mortes ao Nascer - Touros	5.3%	99% C	54.720 Obs
Mortes ao Nascer - Filhas	6.2%	99% C	20.344 Filhas

WELLNESS TRAITS - ZOETIS WELLNESS EVALUATION (04/22)

Vacas	DWP$	+$147		WT$	-$260	
Mastite	87	99% C	Doe. Resp. Vaca	88	99% C	
Claudicação	99	99% C	Ovário Cístico	109	96% C	
Aborto da Vaca	90	98% C	Parto Gemelar	101	99% C	
Metrite	100	99% C	Cetose	99	99% C	
Ret. Placenta	101	99% C	Febre do Leite	96	99% C	
Desp. Abomaso	93	98% C				

Bezerros	CW$	-$35			
Calf. Resp. Dis.	101	98% C	Diarréia Neonatal	99	98% C
Habitabilidade	91	98% C			

TIPO - CDCB-S/HA GENOMIC (04/22) — GTPI + 2.368
PTAT +0.66 99%R — C. Úbere: +1.49 P&P: -0.19 | 18.273 Filhas 3.419 Rebanhos

LINEAR	-2	-1	0	+1	+2		
Estatura						-0.62	Alta
Caract. Leiteira						1.44	Anguloso
Força						0.57	Fraco
Profundidade Corporal						0.39	Raso
Largura de Garupa						-0.60	Aberto
Ângulo da Garupa						0.99	Isq.Baixos
Pernas Traseiras V. Lateral						-2.62	Curvas
Pernas Traseiras V. Trás						-0.43	Hocked In
Ângulo do Casco						0.46	Baixo
Escore de Pernas e Pés						-0.17	Alto
Úbere Anterior, Inserção						0.77	Forte
Altura Úbere Posterior						2.65	Alto
Largura Úbere Posterior						3.20	Aberto
Ligamento Central						0.24	Forte
Profundidade de Úbere						-0.94	Raso
Coloc. Tetos Anteriores						0.16	Centrais
Tetos Post. Vista Lateral						0.10	Centrais
Comprimento de Tetos						-0.44	Curtas


Bacon-Hill Montross-ET


Filha: S-S-I Montross 18829498-ET

007H012988

Monty

LEANINGHOUSE MONTY 22152-ET
TR TP TC TV TL TY TD
MODESTY X JACEY CRI X NUMERO UNO

99% RHA-I aAa: 234 DMS: 561,135
Nascimento: 16/03/2016
Reg: HO8403131992896
Rock Hill Dairy LLC, Dexter, NM

Beta-Casein: A1A2 | Kappa-Casein: BB

Pai: Bacon-Hill Pety Modesty-ET (VG-86-GM)
Mãe: Blondin Butz Jacey Mistress (VG-88-VG-MS)
Avô: Coyne-Farms Jacey Cri-ET
Avó: Sully Numero Uno Maribel-ET
Bisavô: Amighetti Numero Uno-ET (GM)
Bisavó: Sully Planet Manitoba-ET (GP-83-DOM)

AVALIAÇÃO DO TOURO - CDCB-S GENOMIC EVALUATION (04/22)

Leite	+1.281	98% C	726 Filhas	144 Rebanhos	US
Proteína	+28	-0.04			
Gordura	+19	-0.10	Mérito Líquido $		+$472
Vida Produtiva	+3.9	91% C	Mérito Fluído $		+$516
Permanência	+1.2	79% C	Mérito em Queijo $		+$468
CCS	2.86	97% C	Mérito Pastoreio $		+$445
Mastite	+2.7	85% C	HHP$		+$514
HCR	-0.6	87% C	CCR		+1.6
Tx Prenhez Filhas	+0.5	92% C			

CARACTERÍSTICAS DE PARTO - CDCB-S GENOMIC EVALUATION (04/22)

Facilidade de Parto do Touro	1.6%	98% C	2.227 Obs
Facilidade de Parto das Filhas	1.9%	85% C	246 Filhas
Mortes ao Nascer - Touros	5.0%	90% C	934 Obs
Mortes ao Nascer - Filhas	5.4%	86% C	233 Filhas

WELLNESS TRAITS - ZOETIS WELLNESS EVALUATION (04/22)

Vacas	DWP$	+$379		WT$	+$46	
Mastite	103	78% C	Doe. Resp. Vaca	99	74% C	
Claudicação	96	77% C	Ovário Cístico	109	52% C	
Aborto da Vaca	90	59% C	Parto Gemelar	103	80% C	
Metrite	101	80% C	Cetose	102	80% C	
Ret. Placenta	94	84% C	Febre do Leite	98	80% C	
Desp. Abomaso	106	75% C				

Bezerros	CW$	-$29			
Calf. Resp. Dis.	98	71% C	Diarréia Neonatal	100	73% C
Habitabilidade	94	78% C			

TIPO - CDCB-S/HA GENOMIC (04/22) — GTPI + 2.426
PTAT -0.84 94%R — C. Úbere: +1.04 P&P: +0.68 | 203 Filhas 49 Rebanhos

LINEAR	-2	-1	0	+1	+2		
Estatura						-0.34	Alta
Caract. Leiteira						0.23	Anguloso
Força						-0.88	Fraco
Profundidade Corporal						-0.69	Raso
Largura de Garupa						-0.27	Aberto
Ângulo da Garupa						-0.35	Isq.Baixos
Pernas Traseiras V. Lateral						0.98	Curvas
Pernas Traseiras V. Trás						-0.13	Hocked In
Ângulo do Casco						0.51	Baixo
Escore de Pernas e Pés						0.79	Alto
Úbere Anterior, Inserção						1.17	Forte
Altura Úbere Posterior						0.76	Alto
Largura Úbere Posterior						0.53	Aberto
Ligamento Central						1.11	Forte
Profundidade de Úbere						1.18	Raso
Coloc. Tetos Anteriores						1.60	Centrais
Tetos Post. Vista Lateral						1.71	Centrais
Comprimento de Tetos						-1.21	Curtas


Leaninghouse Monty 22152-ET


Mãe: Blondin Butz Jacey Mistress

007HO14194

Moola

MELARRY FRAZZLED MOOLA-ET
TR TP TC TV TL TY TD
FRAZZLED X JOSUPER X DONATELLO

99% RHA-I aAa: 324 DMS: 135,123
Nascimento: 02/01/2017
Reg: HO8403141562680
Melarry Farms, Rice, MN

Beta-Casein: A2A2 | Kappa-Casein: AA

Pai: Melarry Josuper Frazzled-ET
Mãe: Melarry Josuper Moola-ET (VG-86-VG-MS)
Avô: Uecker Supersire Josuper-ET
Avó: Melarry Donatello Muffin-ET (VG-86-VG-MS-DOM)
Bisavô: Mr Ocd Robust Donatello-ET (GM)
Bisavó: Melarry Al Mckenna-ET (VG-88-EX-MS-DOM)

AVALIAÇÃO DO TOURO - CDCB-S GENOMIC EVALUATION (04/22)

Leite	+515	99% C	1.591 Filhas	186 Rebanhos	US
Proteína	+25	+0.03			
Gordura	+73	+0.19	Mérito Líquido $		+$512
Vida Produtiva	+5.5	89% C	Mérito Fluído $		+$650
Permanência	+2.5	76% C	Mérito em Queijo $		+$728
CCS	2.47	98% C	Mérito Pastoreio $		+$574
Mastite	+4.3	81% C	HHP$		+$735
HCR	-1.8	95% C	CCR		-2.8
Tx Prenhez Filhas	-2.2	93% C			

CARACTERÍSTICAS DE PARTO - CDCB-S GENOMIC EVALUATION (04/22)

Facilidade de Parto do Touro	2.3%	99% C	4.050 Obs
Facilidade de Parto das Filhas	2.1%	92% C	665 Filhas
Mortes ao Nascer - Touros	6.2%	97% C	3.480 Obs
Mortes ao Nascer - Filhas	4.2%	93% C	634 Filhas

WELLNESS TRAITS - ZOETIS WELLNESS EVALUATION (04/22)

Vacas	DWP$	+$828		WT$	+$171	
Mastite	105	72% C	Doe. Resp. Vaca	99	64% C	
Claudicação	106	68% C	Ovário Cístico	105	47% C	
Aborto da Vaca	91	47% C	Parto Gemelar	99	90% C	
Metrite	98	89% C	Cetose	105	87% C	
Ret. Placenta	90	89% C	Febre do Leite	98	86% C	
Desp. Abomaso	105	73% C				

Bezerros	CW$	+$53			
Calf. Resp. Dis.	108	94% C	Diarréia Neonatal	106	95% C
Habitabilidade	104	95% C			

TIPO - CDCB-S/HA GENOMIC (04/22) GTPI + 2.568

PTAT +0.01 95%R C. Úbere: +0.67 P&P: -0.09 | 165 Filhas 57 Rebanhos

LINEAR	-2	-1	0	+1	+2		
Estatura						-1.64	Alta
Caract. Leiteira						-0.84	Anguloso
Força						-1.03	Fraco
Profundidade Corporal						-1.62	Raso
Largura de Garupa						0.01	Aberto
Ângulo da Garupa						-1.79	Isq.Baixos
Pernas Traseiras V. Lateral						1.12	Curvas
Pernas Traseiras V. Trás						-0.56	Hocked In
Ângulo do Casco						-1.18	Baixo
Escore de Pernas e Pés						-0.30	Alto
Úbere Anterior, Inserção						0.44	Forte
Altura Úbere Posterior						0.40	Alto
Largura Úbere Posterior						0.30	Aberto
Ligamento Central						0.14	Forte
Profundidade de Úbere						-0.01	Raso
Coloc. Tetos Anteriores						0.60	Centrais
Tetos Post. Vista Lateral						0.68	Centrais
Comprimento de Tetos						-0.72	Curtas


Melarry Frazzled Moola-ET


Filha: HO-MOOLA-Filha S-S-I Moola 8001 10061-ET

007HO12947

Parison

SIEMERS JEDI PARISON-ET
TR TP TC TV TL TY TD
JEDI X TANGO X FACEBOOK

99% RHA-I aAa: 132 DMS: 561
Nascimento: 27/01/2016
Reg: HO8403132662986
Siemers Holstein Farms Inc., Newton, WI

Beta-Casein: A2A2 | Kappa-Casein: BB

Pai: S-S-I Montross Jedi-ET (EX-93-GM)
Mãe: Quality Tango Paris (VG-86-VG-MS)
Avô: Mr Welcome Hill Tango-ET
Avó: Ransom-Rail Facebk Paris-ET (VG-87-VG-MS-GMD-DOM)
Bisavô: Marbri Facebook-ET (GM)
Bisavó: Welcome Mac Peytan-ET (VG-87-VG-MS)

AVALIAÇÃO DO TOURO - CDCB-S GENOMIC EVALUATION (04/22)

Leite	+1.557	99% C	1.221 Filhas	283 Rebanhos	US
Proteína	+65	+0.06			
Gordura	+25	-0.12	Mérito Líquido $		+$436
Vida Produtiva	+1.4	91% C	Mérito Fluído $		+$357
Permanência	-1.7	79% C	Mérito em Queijo $		+$442
CCS	3.20	97% C	Mérito Pastoreio $		+$433
Mastite	+0.5	85% C	HHP$		+$509
HCR	-1.8	91% C	CCR		+1.2
Tx Prenhez Filhas	+0.0	93% C			

CARACTERÍSTICAS DE PARTO - CDCB-S GENOMIC EVALUATION (04/22)

Facilidade de Parto do Touro	1.6%	98% C	3.520 Obs
Facilidade de Parto das Filhas	1.6%	90% C	481 Filhas
Mortes ao Nascer - Touros	6.5%	95% C	3.342 Obs
Mortes ao Nascer - Filhas	6.4%	91% C	455 Filhas

WELLNESS TRAITS - ZOETIS WELLNESS EVALUATION (04/22)

Vacas	DWP$	+$253		WT$	-$175	
Mastite	96	74% C	Doe. Resp. Vaca	89	69% C	
Claudicação	93	72% C	Ovário Cístico	101	45% C	
Aborto da Vaca	97	61% C	Parto Gemelar	95	75% C	
Metrite	103	72% C	Cetose	102	69% C	
Ret. Placenta	90	79% C	Febre do Leite	101	61% C	
Desp. Abomaso	87	69% C				

Bezerros	CW$	-$34			
Calf. Resp. Dis.	101	69% C	Diarréia Neonatal	96	68% C
Habitabilidade	95	73% C			

TIPO - CDCB-S/HA GENOMIC (04/22) GTPI + 2.476

PTAT -1.12 93%R C. Úbere: +1.12 P&P: -0.71 | 138 Filhas 51 Rebanhos

LINEAR	-2	-1	0	+1	+2		
Estatura						1.38	Alta
Caract. Leiteira						1.60	Anguloso
Força						1.04	Fraco
Profundidade Corporal						1.21	Raso
Largura de Garupa						0.51	Aberto
Ângulo da Garupa						-0.10	Isq.Baixos
Pernas Traseiras V. Lateral						-1.45	Curvas
Pernas Traseiras V. Trás						-0.68	Hocked In
Ângulo do Casco						0.63	Baixo
Escore de Pernas e Pés						-0.28	Alto
Úbere Anterior, Inserção						1.03	Forte
Altura Úbere Posterior						2.12	Alto
Largura Úbere Posterior						2.20	Aberto
Ligamento Central						1.41	Forte
Profundidade de Úbere						0.26	Raso
Coloc. Tetos Anteriores						0.32	Centrais
Tetos Post. Vista Lateral						0.76	Centrais
Comprimento de Tetos						0.81	Curtas


Siemers Jedi Parison-ET


Mãe: Quality Tango Paris

007HO13598

Pinnacle

S-S-I MODESTY PINNACLE-ET
TR TP TC TV TL TY TD
MODESTY X MONTROSS X SUPERSIRE

99% RHA-I aAa: 435 DMS: 345,456
Nascimento: 17/02/2016
Reg: HO8403135087428
Select Sires Inc., Plain City, OH

Beta-Casein: A1A1 | Kappa-Casein: BE

Pai: Bacon-Hill Pety Modesty-ET (VG-86-GM)
Mãe: S-S-I Mont 8679 10721-ET
Avô: Bacon-Hill Montross-ET (EX-92-GM)
Avó: S-S-I Suprsire Miri 8679-ET (EX-90-EX-MS-GMD-DOM)
Bisavô: Seagull-Bay Supersire-ET (EX-90-GM)
Bisavó: S-S-I Bookem Modesto7269-ET (VG-87-VG-MS-DOM)

AVALIAÇÃO DO TOURO - CDCB-S GENOMIC EVALUATION (04/22)

Leite	+714	99% C	2.230 Filhas	300 Rebanhos	US
Proteína	+24	+0.01			
Gordura	+47	+0.07	Mérito Líquido $		+$558
Vida Produtiva	+2.8	93% C	Mérito Fluído $		+$547
Permanência	+0.7	82% C	Mérito em Queijo $		+$558
CCS	3.04	99% C	Mérito Pastoreio $		+$532
Mastite	+0.4	93% C	HHP$		+$491
HCR	-2.7	92% C	CCR		-1.6
Tx Prenhez Filhas	-0.4	95% C			

CARACTERÍSTICAS DE PARTO - CDCB-S GENOMIC EVALUATION (04/22)

Facilidade de Parto do Touro	1.9%	97% C	1.735 Obs
Facilidade de Parto das Filhas	2.1%	96% C	546 Filhas
Mortes ao Nascer - Touros	4.2%	94% C	1.088 Obs
Mortes ao Nascer - Filhas	4.2%	94% C	437 Filhas

WELLNESS TRAITS - ZOETIS WELLNESS EVALUATION (04/22)

Vacas	DWP$	+$461		WT$	-$11	
Mastite	98	83% C	Doe. Resp. Vaca	101	76% C	
Claudicação	99	81% C	Ovário Cístico	101	60% C	
Aborto da Vaca	96	65% C	Parto Gemelar	101	87% C	
Metrite	103	87% C	Cetose	104	82% C	
Ret. Placenta	90	89% C	Febre do Leite	95	65% C	
Desp. Abomaso	104	80% C				

Bezerros	CW$	-$42			
Calf. Resp. Dis.	93	86% C	Diarréia Neonatal	104	87% C
Habitabilidade	89	89% C			

TIPO - CDCB-S/HA GENOMIC (04/22) GTPI + 2.466

PTAT +0.77 98%R — C. Úbere: +1.58 P&P: +0.88 | 482 Filhas 146 Rebanhos

LINEAR	-2	-1	0	+1	+2		
Estatura						-0.41	Alta
Caract. Leiteira						0.76	Anguloso
Força						-0.99	Fraco
Profundidade Corporal						-0.76	Raso
Largura de Garupa						-2.09	Aberto
Ângulo da Garupa						-0.25	Isq.Baixos
Pernas Traseiras V. Lateral						-0.57	Curvas
Pernas Traseiras V. Trás						0.95	Hocked In
Ângulo do Casco						0.63	Baixo
Escore de Pernas e Pés						0.69	Alto
Úbere Anterior, Inserção						2.36	Forte
Altura Úbere Posterior						2.36	Alto
Largura Úbere Posterior						0.82	Aberto
Ligamento Central						-1.23	Forte
Profundidade de Úbere						1.97	Raso
Coloc. Tetos Anteriores						0.67	Centrais
Tetos Post. Vista Lateral						-0.24	Centrais
Comprimento de Tetos						-1.83	Curtas



S-S-I Modesty Pinnacle-ET



Filha: S-S-I Pinnacle 7424 8758-ET

007HO13628

Pizazz

S-S-I MODESTY PIZAZZ-ET
TR TP TC TV TL TY TD
MODESTY X BALISTO X NUMERO UNO

99% RHA-I aAa: 423 DMS: 456,561
Nascimento: 23/02/2016
Reg: HO8403131003449
Select Sires Inc., Plain City, OH

Beta-Casein: A1A1 | Kappa-Casein: EE

Pai: Bacon-Hill Pety Modesty-ET (VG-86-GM)
Mãe: Ms Ssi Balst T 972-ET (EX-91-EX-MS-DOM)
Avô: De-Su 11236 Balisto-ET
Avó: Ms Welcome Uno Tarina-ET (VG-86-VG-MS-DOM)
Bisavô: Amighetti Numero Uno-ET (GM)
Bisavó: Ms Welcome Colby Taya-ET (VG-88-VG-MS-GMD-DOM)

AVALIAÇÃO DO TOURO - CDCB-S GENOMIC EVALUATION (04/22)

Leite	+449	99% C	3.272 Filhas	396 Rebanhos	US
Proteína	+31	+0.06			
Gordura	+14	-0.01	Mérito Líquido $		+$456
Vida Produtiva	+3.8	96% C	Mérito Fluído $		+$367
Permanência	+0.9	84% C	Mérito em Queijo $		+$463
CCS	3.10	99% C	Mérito Pastoreio $		+$434
Mastite	-0.2	94% C	HHP$		+$469
HCR	-1.2	95% C	CCR		+1.1
Tx Prenhez Filhas	+0.7	97% C			

CARACTERÍSTICAS DE PARTO - CDCB-S GENOMIC EVALUATION (04/22)

Facilidade de Parto do Touro	1.7%	98% C	2.388 Obs
Facilidade de Parto das Filhas	1.5%	94% C	920 Filhas
Mortes ao Nascer - Touros	5.5%	95% C	2.270 Obs
Mortes ao Nascer - Filhas	5.5%	95% C	898 Filhas

WELLNESS TRAITS - ZOETIS WELLNESS EVALUATION (04/22)

Vacas	DWP$	+$250		WT$	-$64	
Mastite	92	89% C	Doe. Resp. Vaca	102	84% C	
Claudicação	98	85% C	Ovário Cístico	100	58% C	
Aborto da Vaca	92	63% C	Parto Gemelar	104	92% C	
Metrite	106	92% C	Cetose	109	91% C	
Ret. Placenta	93	93% C	Febre do Leite	94	91% C	
Desp. Abomaso	108	86% C				

Bezerros	CW$	+$9			
Calf. Resp. Dis.	106	90% C	Diarréia Neonatal	102	91% C
Habitabilidade	97	93% C			

TIPO - CDCB-S/HA GENOMIC (04/22) GTPI + 2.419

PTAT +0.52 98%R — C. Úbere: +1.50 P&P: +1.25 | 566 Filhas 147 Rebanhos

LINEAR	-2	-1	0	+1	+2		
Estatura						-0.94	Alta
Caract. Leiteira						-0.99	Anguloso
Força						-0.89	Fraco
Profundidade Corporal						-1.37	Raso
Largura de Garupa						-1.58	Aberto
Ângulo da Garupa						-1.76	Isq.Baixos
Pernas Traseiras V. Lateral						-0.89	Curvas
Pernas Traseiras V. Trás						1.52	Hocked In
Ângulo do Casco						0.97	Baixo
Escore de Pernas e Pés						0.83	Alto
Úbere Anterior, Inserção						2.32	Forte
Altura Úbere Posterior						2.50	Alto
Largura Úbere Posterior						0.88	Aberto
Ligamento Central						-1.39	Forte
Profundidade de Úbere						1.33	Raso
Coloc. Tetos Anteriores						-1.07	Centrais
Tetos Post. Vista Lateral						-1.61	Centrais
Comprimento de Tetos						0.72	Curtas



S-S-I Modesty Pizazz-ET



Filha: Kings Ransom Pizazz Marsha RSID

250H014134

Renegade



S-S-I PR Renegade-ET

S-S-I PR RENEGADE-ET
TR TP TC TV TL TY TD
JALTAOAK X MILLINGTON X DAVINCI

99% RHA-I aAa: 213 DMS: 561
Nascimento: 26/03/2017
Reg: H08403142352961
Select Sires Inc., Plain City, OH

Beta-Casein: A1A2 | Kappa-Casein: BB

Pai: Jaltaoak
Mãe: S-S-I MIngtn 10398 11588-ET (VG-85-VG-MS)
Avô: De-Su Millington 12074-ET (VG-87-GM)
Avó: S-S-I Davinci 7514 10398-ET
Bisavô: De-Su Mg Davinci 11288-ET (EX-92)
Bisavó: S-S-I Snow Malena 7514-ET (GP-80-DOM)

AVALIAÇÃO DO TOURO - CDCB-S GENOMIC EVALUATION (04/22)

Leite	+1.117	98% C	324 Filhas 63 Rebanhos US	
Proteína	+62	+0.09		
Gordura	+101	+0.20	Mérito Líquido $	+$876
Vida Produtiva	+3.6	88% C	Mérito Fluído $	+$739
Permanência	+0.4	73% C	Mérito em Queijo $	+$894
CCS	2.88	93% C	Mérito Pastoreio $	+$883
Mastite	+2.0	80% C	HHP$	+$1.081
HCR	+0.6	89% C	CCR	+1.3
Tx Prenhez Filhas	+1.3	88% C		

CARACTERÍSTICAS DE PARTO - CDCB-S GENOMIC EVALUATION (04/22)

Facilidade de Parto do Touro	3.0%	99% C	6.605 Obs
Facilidade de Parto das Filhas	2.8%	96% C	103 Filhas
Mortes ao Nascer - Touros	7.9%	98% C	6.247 Obs
Mortes ao Nascer - Filhas	6.6%	95% C	91 Filhas

WELLNESS TRAITS - ZOETIS WELLNESS EVALUATION (04/22)

Vacas	DWP$	+$803	WT$	-$88
Mastite	95	63% C	Doe. Resp. Vaca	98	54% C
Claudicação	96	55% C	Ovário Cístico	101	34% C
Aborto da Vaca	101	40% C	Parto Gemelar	97	61% C
Metrite	104	66% C	Cetose	101	63% C
Ret. Placenta	100	66% C	Febre do Leite	100	49% C
Desp. Abomaso	102	54% C			

Bezerros	CW$	-$21		
Calf. Resp. Dis.	99	93% C	Diarréia Neonatal	104	87% C
Habitabilidade	91	87% C		

TIPO - CDCB-S/HA GENOMIC (04/22) GTPI + 3.020

PTAT +1.77 95%R | C. Úbere: +1.49 P&P: +1.40 | 202 Filhas 42 Rebanhos

LINEAR	-2	-1	0	+1	+2		
Estatura						1.85	Alta
Caract. Leiteira						0.67	Anguloso
Força						1.07	Fraco
Profundidade Corporal						0.84	Raso
Largura de Garupa						0.65	Aberto
Ângulo da Garupa						0.21	Isq.Baixos
Pernas Traseiras V. Lateral						-0.40	Curvas
Pernas Traseiras V. Trás						2.61	Hocked In
Ângulo do Casco						1.53	Baixo
Escore de Pernas e Pés						1.44	Alto
Úbere Anterior, Inserção						1.82	Forte
Altura Úbere Posterior						2.22	Alto
Largura Úbere Posterior						2.52	Aberto
Ligamento Central						0.68	Forte
Profundidade de Úbere						1.70	Raso
Coloc. Tetos Anteriores						0.62	Centrais
Tetos Post. Vista Lateral						0.64	Centrais
Comprimento de Tetos						1.37	Curtas



Filha: S-S-I Renegad 8235 10203-ET



Filhas: S-S-I Renegd 12117 12380-ET

007HO12941

Reason

BLUMENFELD JEDI REASON-ET
TR TP TV TL TY TD
JEDI X DAY X SHARKY

99% RHA-I aAa: 324 DMS: 126,561
Nascimento: 09/03/2016
Reg: HO8403134652431
Spring Prairie Colony Inc., Hawley, MN

Beta-Casein: A1A2 | Kappa-Casein: AB

Pai: S-S-I Montross Jedi-ET (EX-93-GM)
Mãe: Co-Op Blumen Day 4292-ET (VG-87-VG-MS)
Avô: Minnigan-Hills Day-ET (GM)
Avó: Deervue-Acres Robin Cri (VG-85-VG-MS-GMD-DOM)
Bisavô: Jeweled-Acres Sharky-ET
Bisavó: Deervue-Acres Outside Robyn (VG-87-VG-MS-GMD-DOM)

AVALIAÇÃO DO TOURO - CDCB-S GENOMIC EVALUATION (04/22)

Leite	+1.231	99% C	1.036 Filhas	198 Rebanhos	US
Proteína	+49	+0.04			
Gordura	+26	-0.07	Mérito Líquido $		+$676
Vida Produtiva	+5.5	93% C	Mérito Fluído $		+$605
Permanência	+1.6	82% C	Mérito em Queijo $		+$693
CCS	2.54	98% C	Mérito Pastoreio $		+$621
Mastite	+4.7	88% C	HHP$		+$837
HCR	+1.0	90% C	CCR		+2.2
Tx Prenhez Filhas	+0.3	93% C			

CARACTERÍSTICAS DE PARTO - CDCB-S GENOMIC EVALUATION (04/22)

Facilidade de Parto do Touro	3.1%	96% C	978 Obs
Facilidade de Parto das Filhas	2.3%	94% C	334 Filhas
Mortes ao Nascer - Touros	5.9%	91% C	662 Obs
Mortes ao Nascer - Filhas	3.9%	91% C	314 Filhas

WELLNESS TRAITS - ZOETIS WELLNESS EVALUATION (04/22)

Vacas	DWP$	+$757	WT$	+$115	
Mastite	105	81% C	Doe. Resp. Vaca	101	76% C
Claudicação	100	77% C	Ovário Cístico	100	50% C
Aborto da Vaca	101	64% C	Parto Gemelar	102	81% C
Metrite	97	83% C	Cetose	108	77% C
Ret. Placenta	98	84% C	Febre do Leite	99	79% C
Desp. Abomaso	103	73% C			

Bezerros	CW$	+$21			
Calf. Resp. Dis.	97	76% C	Diarréia Neonatal	102	75% C
Habitabilidade	107	83% C			

TIPO - CDCB-S/HA GENOMIC (04/22) GTPI + 2.595

PTAT +0.47 97%R C. Úbere: +0.83 P&P: -0.71 | 244 Filhas 84 Rebanhos

LINEAR	-2	-1	0	+1	+2		
Estatura						0.72	Alta
Caract. Leiteira						0.05	Anguloso
Força						-0.40	Fraco
Profundidade Corporal						-0.27	Raso
Largura de Garupa						-1.97	Aberto
Ângulo da Garupa						-0.04	Isq.Baixos
Pernas Traseiras V. Lateral						-2.88	Curvas
Pernas Traseiras V. Trás						-0.57	Hocked In
Ângulo do Casco						1.59	Baixo
Escore de Pernas e Pés						-0.45	Alto
Úbere Anterior, Inserção						1.48	Forte
Altura Úbere Posterior						1.39	Alto
Largura Úbere Posterior						-0.10	Aberto
Ligamento Central						0.33	Forte
Profundidade de Úbere						1.91	Raso
Coloc. Tetos Anteriores						-0.68	Centrais
Tetos Post. Vista Lateral						-0.39	Centrais
Comprimento de Tetos						0.81	Curtas


Blumenfeld Jedi Reason-ET


Filha: Ladys Manor Reason Ombre RSID

007HO13454

Rocketfire

S-S-I JOSUPER ROCKETFIRE-ET
TR TP TC TV TL TY TD
JOSUPER X STERLING X ROBUST

99% RHA-I aAa: 234165 DMS: 561,135
Nascimento: 01/05/2015
Reg: HO8403129016236
Select Sires Inc., Plain City, OH

Beta-Casein: A2A2 | Kappa-Casein: AB

Pai: Uecker Supersire Josuper-ET
Mãe: S-S-I Strlng Taylor 8728-ET
Avô: Sandy-Valley Sterling-ET (EX-90)
Avó: S-S-I Robust Tulare 7259-ET (GP-84-DOM)
Bisavô: Roylane Socra Robust-ET (VG-88-GM)
Bisavó: Creek Planet Tapanga-ET (VG-86-VG-MS-DOM)

AVALIAÇÃO DO TOURO - CDCB-S GENOMIC EVALUATION (04/22)

Leite	+2.491	98% C	507 Filhas	113 Rebanhos	US
Proteína	+75	-0.01			
Gordura	+54	-0.14	Mérito Líquido $		+$777
Vida Produtiva	+4.8	92% C	Mérito Fluído $		+$772
Permanência	+2.6	81% C	Mérito em Queijo $		+$779
CCS	2.89	96% C	Mérito Pastoreio $		+$710
Mastite	+0.8	84% C	HHP$		+$841
HCR	+1.2	85% C	CCR		+1.6
Tx Prenhez Filhas	-0.4	92% C			

CARACTERÍSTICAS DE PARTO - CDCB-S GENOMIC EVALUATION (04/22)

Facilidade de Parto do Touro	3.1%	99% C	5.582 Obs
Facilidade de Parto das Filhas	2.8%	87% C	175 Filhas
Mortes ao Nascer - Touros	6.4%	97% C	5.215 Obs
Mortes ao Nascer - Filhas	4.8%	83% C	168 Filhas

WELLNESS TRAITS - ZOETIS WELLNESS EVALUATION (04/22)

Vacas	DWP$	+$816	WT$	+$56	
Mastite	100	83% C	Doe. Resp. Vaca	104	81% C
Claudicação	98	84% C	Ovário Cístico	99	57% C
Aborto da Vaca	100	71% C	Parto Gemelar	102	82% C
Metrite	105	76% C	Cetose	110	74% C
Ret. Placenta	96	85% C	Febre do Leite	101	60% C
Desp. Abomaso	107	81% C			

Bezerros	CW$	-$35			
Calf. Resp. Dis.	105	74% C	Diarréia Neonatal	94	87% C
Habitabilidade	94	78% C			

TIPO - CDCB-S/HA GENOMIC (04/22) GTPI + 2.724

PTAT -0.51 94%R C. Úbere: +0.67 P&P: -0.80 | 170 Filhas 54 Rebanhos

LINEAR	-2	-1	0	+1	+2		
Estatura						0.59	Alta
Caract. Leiteira						0.63	Anguloso
Força						0.89	Fraco
Profundidade Corporal						0.25	Raso
Largura de Garupa						0.25	Aberto
Ângulo da Garupa						-0.57	Isq.Baixos
Pernas Traseiras V. Lateral						0.38	Curvas
Pernas Traseiras V. Trás						-0.86	Hocked In
Ângulo do Casco						-0.45	Baixo
Escore de Pernas e Pés						-0.55	Alto
Úbere Anterior, Inserção						0.62	Forte
Altura Úbere Posterior						2.10	Alto
Largura Úbere Posterior						2.72	Aberto
Ligamento Central						-1.15	Forte
Profundidade de Úbere						-0.63	Raso
Coloc. Tetos Anteriores						-1.72	Centrais
Tetos Post. Vista Lateral						-1.51	Centrais
Comprimento de Tetos						0.74	Curtas


S-S-I Josuper Rocketfire-ET


Filha: Horsens Rocketfire 3463 RAHD

007H013740

Rolan

PROGENESIS MODEST ROLAN 512 (GM)
TR TP TC TV TL TY TD
MODESTY X BOMBERO X RANSOM

99% RHA-I aAa: 324 DMS: 345
Nascimento: 24/05/2016
Reg: HOCAN12529277
Progenesis LP, Mildmay, ON, Canada

Beta-Casein: A1A1 | Kappa-Casein: EE

Pai: Bacon-Hill Pety Modesty-ET (VG-86-GM)
Mãe: Peak Bombero Maxima-ET (VG-87-DOM)
Avô: Richmond-Fd El Bombero-ET
Avó: Bryhill Ransom Marquisse-ET (GP-83-DOM)
Bisavô: De-Su Ransom-ET
Bisavó: Sully Robust 720-ET (GP-83-VG-MS)

AVALIAÇÃO DO TOURO - CDCB-S GENOMIC EVALUATION (04/22)

Leite	+613	99% C	1.676 Filhas	215 Rebanhos	US
Proteína	+35	+0.06			
Gordura	+89	+0.23	Mérito Líquido $		+$706
Vida Produtiva	+1.9	92% C	Mérito Fluído $		+$631
Permanência	+0.3	79% C	Mérito em Queijo $		+$713
CCS	3.08	98% C	Mérito Pastoreio $		+$695
Mastite	-1.0	89% C	HHP$		+$622
HCR	+2.1	94% C	CCR		-0.3
Tx Prenhez Filhas	-1.2	94% C			

CARACTERÍSTICAS DE PARTO - CDCB-S GENOMIC EVALUATION (04/22)

Facilidade de Parto do Touro	1.7%	98% C	2.476 Obs
Facilidade de Parto das Filhas	1.1%	95% C	820 Filhas
Mortes ao Nascer - Touros	5.8%	95% C	2.345 Obs
Mortes ao Nascer - Filhas	4.1%	94% C	762 Filhas

WELLNESS TRAITS - ZOETIS WELLNESS EVALUATION (04/22)

Vacas	DWP$	+$552	WT$	-$32	
Mastite	93	85% C	Doe. Resp. Vaca	97	78% C
Claudicação	102	80% C	Ovário Cístico	98	55% C
Aborto da Vaca	96	56% C	Parto Gemelar	97	89% C
Metrite	108	89% C	Cetose	105	88% C
Ret. Placenta	99	90% C	Febre do Leite	100	70% C
Desp. Abomaso	103	83% C			

Bezerros	CW$	-$119			
Calf. Resp. Dis.	79	92% C	Diarréia Neonatal	94	91% C
Habitabilidade	88	93% C			

TIPO - CDCB-S/HA GENOMIC (04/22) — **GTPI + 2.733**
PTAT +1.19 98%R — **C. Úbere: +2.15 P&P: +1.01 | 450 Filhas 108 Rebanhos**

LINEAR	-2	-1	0	+1	+2		
Estatura						-0.47	Alta
Caract. Leiteira						1.03	Anguloso
Força						-0.62	Fraco
Profundidade Corporal						-0.36	Raso
Largura de Garupa						0.33	Aberto
Ângulo da Garupa						-0.03	Isq.Baixos
Pernas Traseiras V. Lateral						0.02	Curvas
Pernas Traseiras V. Trás						0.64	Hocked In
Ângulo do Casco						0.75	Baixo
Escore de Pernas e Pés						0.89	Alto
Úbere Anterior, Inserção						1.42	Forte
Altura Úbere Posterior						3.58	Alto
Largura Úbere Posterior						3.51	Aberto
Ligamento Central						1.07	Forte
Profundidade de Úbere						-0.27	Raso
Coloc. Tetos Anteriores						1.18	Centrais
Tetos Post. Vista Lateral						1.58	Centrais
Comprimento de Tetos						1.45	Curtas


Progenesis Modest Rolan 512

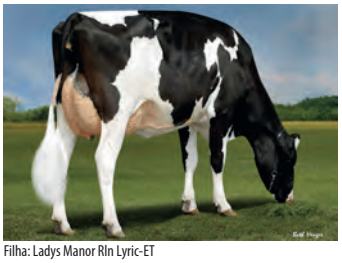
Filha: Ladys Manor Rln Lyric-ET

007H012268

Sanborn

CLEAR-ECHO SANBORN 80-ET
TR TP TC TV TL TY TD
SUPERSIRE X JUST X ARMSTEAD

99% RHA-I aAa: N/A DMS: 345,456
Nascimento: 29/12/2012
Reg: HOUSA71974276
Clear Echo Farm LLC, Schuylerville, NY

Beta-Casein: A2A2 | Kappa-Casein: AA

Pai: Seagull-Bay Supersire-ET (EX-90-GM)
Mãe: Clear-Echo O-Style 2366-ET (VG-86-VG-MS)
Avô: Co-Op O-Style Oman Just-ET (GM)
Avó: Clear-Echo Armstead 1778-ET (EX-90-EX-MS)
Bisavô: Diamond-Oak Armstead-ET
Bisavó: Clear-Echo 822 Ramo 1200-ET (EX-94-3E-EX-MS-DOM)

AVALIAÇÃO DO TOURO - CDCB-S GENOMIC EVALUATION (04/22)

Leite	+1.250	96% C	171 Filhas	82 Rebanhos	US
Proteína	+27	-0.04			
Gordura	+25	-0.08	Mérito Líquido $		+$275
Vida Produtiva	+0.8	90% C	Mérito Fluído $		+$329
Permanência	+0.0	80% C	Mérito em Queijo $		+$266
CCS	3.16	93% C	Mérito Pastoreio $		+$284
Mastite	-1.9	82% C	HHP$		+$213
Tx Prenhez Filhas	+0.3	88% C	CCR		+1.3

CARACTERÍSTICAS DE PARTO - CDCB-S GENOMIC EVALUATION (04/22)

Facilidade de Parto do Touro	1.6%	89% C	307 Obs
Facilidade de Parto das Filhas	2.1%	81% C	102 Filhas
Mortes ao Nascer - Touros	5.2%	79% C	255 Obs
Mortes ao Nascer - Filhas	5.2%	77% C	88 Filhas

WELLNESS TRAITS - ZOETIS WELLNESS EVALUATION (04/22)

Vacas	DWP$	+$87	WT$	-$170	
Mastite	93	74% C	Doe. Resp. Vaca	108	69% C
Claudicação	91	73% C	Ovário Cístico	101	48% C
Aborto da Vaca	102	62% C	Parto Gemelar	101	70% C
Metrite	105	70% C	Cetose	97	67% C
Ret. Placenta	99	74% C	Febre do Leite	101	65% C
Desp. Abomaso	102	68% C			

Bezerros	CW$	-$87			
Calf. Resp. Dis.	89	58% C	Diarréia Neonatal	90	57% C
Habitabilidade	95	64% C			

TIPO - CDCB-S/HA GENOMIC (04/22) — **GTPI + 2.182**
PTAT -0.04 89 %R — **C. Úbere: -0.38 P&P: -0.53 | 46 Filhas 27 Rebanhos**

LINEAR	-2	-1	0	+1	+2		
Estatura						0.43	Alta
Caract. Leiteira						0.88	Anguloso
Força						0.14	Fraco
Profundidade Corporal						0.13	Raso
Largura de Garupa						0.77	Aberto
Ângulo da Garupa						0.97	Isq.Baixos
Pernas Traseiras V. Lateral						0.47	Curvas
Pernas Traseiras V. Trás						-0.53	Hocked In
Ângulo do Casco						-0.89	Baixo
Escore de Pernas e Pés						-0.31	Alto
Úbere Anterior, Inserção						-0.86	Forte
Altura Úbere Posterior						-0.11	Alto
Largura Úbere Posterior						0.55	Aberto
Ligamento Central						-0.32	Forte
Profundidade de Úbere						-0.67	Raso
Coloc. Tetos Anteriores						-0.29	Centrais
Tetos Post. Vista Lateral						-0.07	Centrais
Comprimento de Tetos						-0.09	Curtas


Clear-Echo Sanborn 80-ET


Filha: Clover Knolls Sanborn 17778-Grade

007HO12899

Slamdunk

OCD SPRING SLAMDUNK-ET (GM)
TR TP TV TL TY TD
ALTASPRING X SUPERSIRE X ROBUST

99% RHA-I aAa: 432 DMS: 345,135
Nascimento: 10/10/2015
Reg: HO8403133106371
Oakfield Corners Dairy, Oakfield, NY

Beta-Casein: A1A2 | Kappa-Casein: AE

Pai: Westenrade Altaspring
Mãe: Ocd Supersire 9882-ET (VG-86-VG-MS-DOM)
Avô: Seagull-Bay Supersire-ET (EX-90-GM)
Avó: Ocd Robust Shimmer-ET (EX-90-2E-VG-MS-DOM)
Bisavô: Roylane Socra Robust-ET (VG-88-GM)
Bisavó: Ammon-Peachey Shana-ET (VG-86-VG-MS-DOM)

AVALIAÇÃO DO TOURO - CDCB-S GENOMIC EVALUATION (04/22)

Leite	+694	99% C	2.129 Filhas	312 Rebanhos	US
Proteína	+35	+0.05			
Gordura	+59	+0.11	Mérito Líquido $		+$682
Vida Produtiva	+5.3	96% C	Mérito Fluído $		+$605
Permanência	+1.4	86% C	Mérito em Queijo $		+$696
CCS	2.68	99% C	Mérito Pastoreio $		+$620
Mastite	+3.1	93% C	HHP$		+$809
HCR	+1.5	93% C	CCR		+2.1
Tx Prenhez Filhas	+0.0	96% C			

CARACTERÍSTICAS DE PARTO - CDCB-S GENOMIC EVALUATION (04/22)

Facilidade de Parto do Touro	3.4%	97% C	2.031 Obs
Facilidade de Parto das Filhas	2.2%	93% C	735 Filhas
Mortes ao Nascer - Touros	6.4%	94% C	1.611 Obs
Mortes ao Nascer - Filhas	4.8%	93% C	621 Filhas

WELLNESS TRAITS - ZOETIS WELLNESS EVALUATION (04/22)

Vacas	DWP$	+$725		WT$	+$135
Mastite	104	89% C	Doe. Resp. Vaca	102	84% C
Claudicação	101	86% C	Ovário Cístico	104	71% C
Aborto da Vaca	101	75% C	Parto Gemelar	104	89% C
Metrite	103	90% C	Cetose	105	89% C
Ret. Placenta	94	91% C	Febre do Leite	99	87% C
Desp. Abomaso	105	86% C			

Bezerros	CW$	-$44			
Calf. Resp. Dis.	89	88% C	Diarréia Neonatal	99	90% C
Habitabilidade	97	90% C			

TIPO - CDCB-S/HA GENOMIC (04/22) GTPI + 2.686
PTAT +1.63 98%R C. Úbere: +1.28 P&P: -0.08 | 551 Filhas 146 Rebanhos

LINEAR	-2	-1	0	+1	+2		
Estatura						1.48	Alta
Caract. Leiteira						0.91	Anguloso
Força						1.04	Fraco
Profundidade Corporal						0.77	Raso
Largura de Garupa						1.30	Aberto
Ângulo da Garupa						0.83	Isq.Baixos
Pernas Traseiras V. Lateral						1.22	Curvas
Pernas Traseiras V. Trás						-0.07	Hocked In
Ângulo do Casco						0.07	Baixo
Escore de Pernas e Pés						0.38	Alto
Úbere Anterior, Inserção						2.34	Forte
Altura Úbere Posterior						2.00	Alto
Largura Úbere Posterior						1.19	Aberto
Ligamento Central						-0.24	Forte
Profundidade de Úbere						1.81	Raso
Coloc. Tetos Anteriores						0.45	Centrais
Tetos Post. Vista Lateral						0.52	Centrais
Comprimento de Tetos						-0.94	Curtas


Ocd Spring Slamdunk-ET (GM)


Filha: S-S-I Margd 19976-ET

007HO14229

Tahiti

DE-SU FRAZZ TAHITI 14104-ET
TR TP TC TV TL TY TD
FRAZZLED X DELTA X SUPERSIRE

99% RHA-I aAa: 435 DMS: 345,135
Nascimento: 23/03/2017
Reg: HO8403141559498
De Su Holsteins LLC, New Albin, IA

Beta-Casein: A2A2 | Kappa-Casein: AB

Pai: Melarry Josuper Frazzled-ET
Mãe: De-Su Delta 4900-ET (GP-81-DOM)
Avô: Mr Mogul Delta 1427-ET
Avó: De-Su Supersire 3349-ET (VG-86-DOM)
Bisavô: Seagull-Bay Supersire-ET (EX-90-GM)
Bisavó: Clear-Echo M-O-M 2150-ET (VG-87-EX-MS-DOM)

AVALIAÇÃO DO TOURO - CDCB-S GENOMIC EVALUATION (04/22)

Leite	+2.187	99% C	863 Filhas	122 Rebanhos	US
Proteína	+74	+0.02			
Gordura	+106	+0.07	Mérito Líquido $		+$1.102
Vida Produtiva	+5.3	89% C	Mérito Fluído $		+$1.062
Permanência	+0.6	75% C	Mérito em Queijo $		+$1.106
CCS	3.00	96% C	Mérito Pastoreio $		+$1.083
Mastite	+1.8	79% C	HHP$		+$1.082
HCR	+2.5	94% C	CCR		+2.1
Tx Prenhez Filhas	-0.2	90% C			

CARACTERÍSTICAS DE PARTO - CDCB-S GENOMIC EVALUATION (04/22)

Facilidade de Parto do Touro	1.8%	99% C	7.446 Obs
Facilidade de Parto das Filhas	2.1%	91% C	336 Filhas
Mortes ao Nascer - Touros	5.0%	98% C	6.573 Obs
Mortes ao Nascer - Filhas	4.8%	88% C	294 Filhas

WELLNESS TRAITS - ZOETIS WELLNESS EVALUATION (04/22)

Vacas	DWP$	+$1.094		WT$	-$22
Mastite	100	64% C	Doe. Resp. Vaca	98	57% C
Claudicação	97	62% C	Ovário Cístico	101	47% C
Aborto da Vaca	93	53% C	Parto Gemelar	97	73% C
Metrite	99	75% C	Cetose	100	66% C
Ret. Placenta	95	77% C	Febre do Leite	91	62% C
Desp. Abomaso	102	59% C			

Bezerros	CW$	+$3			
Calf. Resp. Dis.	106	85% C	Diarréia Neonatal	98	89% C
Habitabilidade	100	89% C			

TIPO - CDCB-S/HA GENOMIC (04/22) GTPI + 2.994
PTAT +1.03 94%R C. Úbere: +0.63 P&P: -0.62 | 138 Filhas 30 Rebanhos

LINEAR	-2	-1	0	+1	+2		
Estatura						0.09	Alta
Caract. Leiteira						1.96	Anguloso
Força						-0.34	Fraco
Profundidade Corporal						0.21	Raso
Largura de Garupa						-1.08	Aberto
Ângulo da Garupa						-0.85	Isq.Baixos
Pernas Traseiras V. Lateral						1.92	Curvas
Pernas Traseiras V. Trás						-1.31	Hocked In
Ângulo do Casco						-0.69	Baixo
Escore de Pernas e Pés						-0.23	Alto
Úbere Anterior, Inserção						0.57	Forte
Altura Úbere Posterior						0.65	Alto
Largura Úbere Posterior						1.08	Aberto
Ligamento Central						0.76	Forte
Profundidade de Úbere						0.13	Raso
Coloc. Tetos Anteriores						1.13	Centrais
Tetos Post. Vista Lateral						1.32	Centrais
Comprimento de Tetos						-1.05	Curtas


De-Su Frazz Tahiti 14104-ET


Filha: Lars-Acres Tahiti Hallow

007HO12997

Tarrino

WELCOME TARRINO 3181-ET
TR TP TC TV TL TY TD
MODESTY X GRAS X NUMERO UNO

100% RHA-NA aAa: 342 DMS: 561,135
Nascimento: 01/04/2016
Reg: HO8403129340917
Welcome Stock Farm LLC, Schuylerville, NY

Beta-Casein: A1A2 | Kappa-Casein: AE

Pai: Bacon-Hill Pety Modesty-ET (VG-86-GM)
Mãe: WFC Welcome Mardigras Tarin
Avô: Mr Moviestar Mardi Gras-ET
Avó: Ms Welcome Uno Tarina-ET (VG-86-VG-MS-DOM)
Bisavô: Amighetti Numero Uno-ET (GM)
Bisavó: Ms Welcome Colby Taya-ET (VG-88-VG-MS-GMD-DOM)

AVALIAÇÃO DO TOURO - CDCB-S GENOMIC EVALUATION (04/22)

Leite	+1.430	99% C	3.823 Filhas 422 Rebanhos US	
Proteína	+47	+0.01		
Gordura	+72	+0.06	Mérito Líquido $	+$586
Vida Produtiva	-0.2	95% C	Mérito Fluído $	+$588
Permanência	-4.0	83% C	Mérito em Queijo $	+$574
CCS	3.66	99% C	Mérito Pastoreio $	+$642
Mastite	-4.0	96% C	HHP$	+$433
HCR	+2.3	93% C	CCR	+1.0
Tx Prenhez Filhas	-0.7	97% C		

CARACTERÍSTICAS DE PARTO - CDCB-S GENOMIC EVALUATION (04/22)

Facilidade de Parto do Touro	1.4%	98% C	2.025 Obs
Facilidade de Parto das Filhas	1.9%	95% C	788 Filhas
Mortes ao Nascer - Touros	4.7%	95% C	1.752 Obs
Mortes ao Nascer - Filhas	3.8%	94% C	709 Filhas

WELLNESS TRAITS - ZOETIS WELLNESS EVALUATION (04/22)

Vacas	DWP$	+$428	WT$	-$232
Mastite	85	85% C	Doe. Resp. Vaca	96	81% C
Claudicação	100	81% C	Ovário Cístico	100	56% C
Aborto da Vaca	99	63% C	Parto Gemelar	105	88% C
Metrite	104	88% C	Cetose	103	86% C
Ret. Placenta	102	89% C	Febre do Leite	98	66% C
Desp. Abomaso	99	82% C			

Bezerros	CW$	-$42		
Calf. Resp. Dis.	99	86% C	Diarréia Neonatal	102	90% C
Habitabilidade	87	89% C		

TIPO - CDCB-S/HA GENOMIC (04/22) GTPI + 2.520
PTAT +0.76 99%R C. Úbere: +1.25 P&P: +0.01 | 847 Filhas 203 Rebanhos

LINEAR -2 -1 0 +1 +2		
Estatura	-0.65	Alta
Caract. Leiteira	1.92	Anguloso
Força	-1.07	Fraco
Profundidade Corporal	-0.29	Raso
Largura de Garupa	-0.62	Aberto
Ângulo da Garupa	-1.20	Isq.Baixos
Pernas Traseiras V. Lateral	1.23	Curvas
Pernas Traseiras V. Trás	-0.40	Hocked In
Ângulo do Casco	-0.92	Baixo
Escore de Pernas e Pés	0.05	Alto
Úbere Anterior, Inserção	1.18	Forte
Altura Úbere Posterior	1.84	Alto
Largura Úbere Posterior	1.30	Aberto
Ligamento Central	0.31	Forte
Profundidade de Úbere	-0.09	Raso
Coloc. Tetos Anteriores	1.06	Centrais
Tetos Post. Vista Lateral	1.40	Centrais
Comprimento de Tetos	-0.13	Curtas


Welcome Tarrino 3181-ET

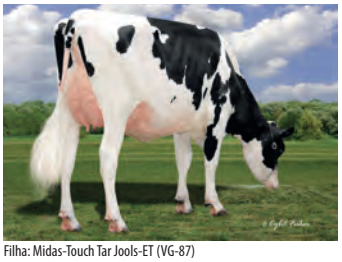
Filha: Midas-Touch Tar Jools-ET (VG-87)

007HO12915

Toronto

DE-SU TORONTO 13212-ET
TR TP TV TL TY TD
PROFIT X ALTAOAK X SHAMROCK

99% RHA-I aAa: N/A DMS: 345,135
Nascimento: 07/10/2015
Reg: HO8403130010457

Beta-Casein: A1A2 | Kappa-Casein: AB

Pai: S-S-I Partyrock Profit-ET (VG-88-GM)
Mãe: De-Su Oak 3184-ET (VG-88-VG-MS)
Avô: Pine-Tree Altaoak-ET
Avó: De-Su 1438-ET (EX-90-VG-MS-DOM)
Bisavô: Ladys-Manor PI Shamrock-ET (EX-90-GM)
Bisavó: Clear-Echo M-O-M 2150-ET (VG-87-EX-MS-DOM)

AVALIAÇÃO DO TOURO - CDCB-S GENOMIC EVALUATION (04/22)

Leite	+852	97% C	1.406 Filhas 468 Rebanhos US	
Proteína	+54	+0.10		
Gordura	+24	-0.03	Mérito Líquido $	+$681
Vida Produtiva	+4.9	92% C	Mérito Fluído $	+$541
Permanência	+2.8	80% C	Mérito em Queijo $	+$702
CCS	2.77	95% C	Mérito Pastoreio $	+$683
Mastite	+2.5	86% C	HHP$	+$801
HCR	+2.9	86% C	CCR	+2.8
Tx Prenhez Filhas	+2.3	91% C		

CARACTERÍSTICAS DE PARTO - CDCB-S GENOMIC EVALUATION (04/22)

Facilidade de Parto do Touro	2.4%	91% C	1.865 Obs
Facilidade de Parto das Filhas	1.6%	82% C	509 Filhas
Mortes ao Nascer - Touros	7.7%	80% C	941 Obs
Mortes ao Nascer - Filhas	3.9%	83% C	586 Filhas

WELLNESS TRAITS - ZOETIS WELLNESS EVALUATION (04/22)

Vacas	DWP$	+$822	WT$	+$232
Mastite	106	78% C	Doe. Resp. Vaca	101	73% C
Claudicação	104	75% C	Ovário Cístico	107	59% C
Aborto da Vaca	96	60% C	Parto Gemelar	101	76% C
Metrite	106	75% C	Cetose	105	72% C
Ret. Placenta	97	79% C	Febre do Leite	99	61% C
Desp. Abomaso	107	73% C			

Bezerros	CW$	+$6		
Calf. Resp. Dis.	100	77% C	Diarréia Neonatal	104	66% C
Habitabilidade	98	71% C		

TIPO - CDCB-S/HA GENOMIC (04/22) GTPI + 2.701
PTAT +0.87 94%R C. Úbere: +1.41 P&P: -0.11 | 341 Filhas 95 Rebanhos

LINEAR -2 -1 0 +1 +2		
Estatura	1.30	Alta
Caract. Leiteira	0.56	Anguloso
Força	0.42	Fraco
Profundidade Corporal	0.08	Raso
Largura de Garupa	0.39	Aberto
Ângulo da Garupa	0.14	Isq.Baixos
Pernas Traseiras V. Lateral	2.47	Curvas
Pernas Traseiras V. Trás	0.83	Hocked In
Ângulo do Casco	0.72	Baixo
Escore de Pernas e Pés	0.09	Alto
Úbere Anterior, Inserção	1.83	Forte
Altura Úbere Posterior	2.30	Alto
Largura Úbere Posterior	1.64	Aberto
Ligamento Central	0.12	Forte
Profundidade de Úbere	1.89	Raso
Coloc. Tetos Anteriores	0.23	Centrais
Tetos Post. Vista Lateral	0.35	Centrais
Comprimento de Tetos	0.30	Curtas


Mãe: De-Su Oak 3184-ET


Filha: West Wing Toronto 2128-Grade

007H012266

Yoder

WOODCREST MOGUL YODER-ET (EX-90-GM)
TR TP TC TV TL TY TD
MOGUL X PLANET X BUCKEYE

100% RHA-NA aAa: 432516 DMS: 456,561
Nascimento: 05/01/2013
Reg: HOUSA72254526
Woodcrest Dairy LLC, Lisbon, NY

Beta-Casein: A2A2 | Kappa-Casein: AB

Pai: Mountfield Ssi Dcy Mogul-ET (EX-93-GM)
Mãe: Woodcrest Planet Yakara-ET (VG-85-DOM)
Avô: Ensenada Taboo Planet-ET (EX-92-GM)
Avó: Coyne-Farms Bkeye Yvonne-ET (VG-88-VG-MS-DOM)
Bisavô: R-E-W Buckeye-ET (EX-90)
Bisavó: Coyne-Farms Finley Yarn-ET (VG-88-EX-MS-GMD-DOM)

AVALIAÇÃO DO TOURO - CDCB-S GENOMIC EVALUATION (04/22)

Leite	+466	99% C	27.080 Filhas	2.171 Rebanhos US
Proteína	+31	+0.06		
Gordura	+78	+0.21	Mérito Líquido $	+$649
Vida Produtiva	+2.7	99% C	Mérito Fluído $	+$572
Permanência	+1.7	99% C	Mérito em Queijo $	+$657
CCS	3.08	99% C	Mérito Pastoreio $	+$624
Mastite	-1.0	99% C	HHP$	+$535
HCR	+2.7	99% C	CCR	+0.2
Tx Prenhez Filhas	-0.7	99% C		

CARACTERÍSTICAS DE PARTO - CDCB-S GENOMIC EVALUATION (04/22)

Facilidade de Parto do Touro	1.8%	99% C	29.187 Obs
Facilidade de Parto das Filhas	1.8%	99% C	10.329 Filhas
Mortes ao Nascer - Touros	4.5%	99% C	24.465 Obs
Mortes ao Nascer - Filhas	4.4%	99% C	8.969 Filhas

WELLNESS TRAITS - ZOETIS WELLNESS EVALUATION (04/22)

Vacas	DWP$	+$462	WT$	-$176	
Mastite	90	98% C	Doe. Resp. Vaca	98	98% C
Claudicação	96	98% C	Ovário Cístico	105	93% C
Aborto da Vaca	98	97% C	Parto Gemelar	107	98% C
Metrite	105	98% C	Cetose	102	98% C
Ret. Placenta	100	98% C	Febre do Leite	102	98% C
Desp. Abomaso	101	98% C			

Bezerros	CW$	-$29			
Calf. Resp. Dis.	98	98% C	Diarréia Neonatal	100	97% C
Habitabilidade	94	98% C			

TIPO - CDCB-S/HA GENOMIC (04/22) — **GTPI + 2.592**
PTAT +0.60 99%R — **C. Úbere: +1.24 P&P: +0.24 | 4.502 Filhas 648 Rebanhos**

LINEAR	-2	-1	0	+1	+2		
Estatura						-0.10	Alta
Caract. Leiteira						0.73	Anguloso
Força						-0.67	Fraco
Profundidade Corporal						-0.56	Raso
Largura de Garupa						-0.30	Aberto
Ângulo da Garupa						1.60	Isq.Baixos
Pernas Traseiras V. Lateral						-3.04	Curvas
Pernas Traseiras V. Trás						1.38	Hocked In
Ângulo do Casco						0.10	Baixo
Escore de Pernas e Pés						0.08	Alto
Úbere Anterior, Inserção						1.05	Forte
Altura Úbere Posterior						1.71	Alto
Largura Úbere Posterior						2.35	Aberto
Ligamento Central						0.20	Forte
Profundidade de Úbere						0.63	Raso
Coloc. Tetos Anteriores						1.33	Centrais
Tetos Post. Vista Lateral						1.26	Centrais
Comprimento de Tetos						-2.99	Curtas


Woodcrest Mogul Yoder-ET


Irmã: Macland HF Yoder Rachel-ET

007H012837

Zamboni

OCD JOSUPER ZAMBONI-ET
TR TP TC TV TL TY TD
JOSUPER X MOGUL X SUPERSTITION

99% RHA-I aAa: 534 DMS: 345,135
Nascimento: 11/04/2015
Reg: HO8403127422222
Oakfield Corners Dairy, Oakfield, NY

Beta-Casein: A2A2 | Kappa-Casein: AA

Pai: Uecker Supersire Josuper-ET
Mãe: Landis-Mrk Mogul Zaneta-ET (EX-90-EX-MS-DOM)
Avô: Mountfield Ssi Dcy Mogul-ET (EX-93-GM)
Avó: Lynncrest Super Zinnia-ET (EX-90-EX-MS-DOM)
Bisavô: Charlesdale Superstition-ET (GM)
Bisavó: Lynncrest Goldwyn Zenita-ET (EX-91-EX-MS-GMD)

AVALIAÇÃO DO TOURO - CDCB-S GENOMIC EVALUATION (04/22)

Leite	+1.683	99% C	10.095 Filhas	747 Rebanhos US
Proteína	+55	+0.01		
Gordura	+62	-0.01	Mérito Líquido $	+$592
Vida Produtiva	+2.6	97% C	Mérito Fluído $	+$566
Permanência	-2.5	88% C	Mérito em Queijo $	+$597
CCS	2.87	99% C	Mérito Pastoreio $	+$514
Mastite	+0.7	97% C	HHP$	+$636
HCR	-0.9	98% C	CCR	-1.9
Tx Prenhez Filhas	-2.3	99% C		

CARACTERÍSTICAS DE PARTO - CDCB-S GENOMIC EVALUATION (04/22)

Facilidade de Parto do Touro	2.3%	99% C	18.536 Obs
Facilidade de Parto das Filhas	2.8%	98% C	3.000 Filhas
Mortes ao Nascer - Touros	6.1%	99% C	15.987 Obs
Mortes ao Nascer - Filhas	5.3%	98% C	2.561 Filhas

WELLNESS TRAITS - ZOETIS WELLNESS EVALUATION (04/22)

Vacas	DWP$	+$594	WT$	+$25	
Mastite	102	94% C	Doe. Resp. Vaca	96	89% C
Claudicação	97	92% C	Ovário Cístico	105	51% C
Aborto da Vaca	98	77% C	Parto Gemelar	103	94% C
Metrite	99	92% C	Cetose	100	88% C
Ret. Placenta	96	95% C	Febre do Leite	96	95% C
Desp. Abomaso	106	93% C			

Bezerros	CW$	-$55			
Calf. Resp. Dis.	100	95% C	Diarréia Neonatal	98	95% C
Habitabilidade	87	96% C			

TIPO - CDCB-S/HA GENOMIC (04/22) — **GTPI + 2.654**
PTAT +1.49 98%R — **C. Úbere: +1.77 P&P: +0.94 | 617 Filhas 131 Rebanhos**

LINEAR	-2	-1	0	+1	+2		
Estatura						0.78	Alta
Caract. Leiteira						0.84	Anguloso
Força						0.60	Fraco
Profundidade Corporal						0.39	Raso
Largura de Garupa						0.25	Aberto
Ângulo da Garupa						-0.53	Isq.Baixos
Pernas Traseiras V. Lateral						-2.17	Curvas
Pernas Traseiras V. Trás						1.76	Hocked In
Ângulo do Casco						1.87	Baixo
Escore de Pernas e Pés						0.88	Alto
Úbere Anterior, Inserção						1.29	Forte
Altura Úbere Posterior						3.73	Alto
Largura Úbere Posterior						2.86	Aberto
Ligamento Central						0.59	Forte
Profundidade de Úbere						0.68	Raso
Coloc. Tetos Anteriores						-0.48	Centrais
Tetos Post. Vista Lateral						0.05	Centrais
Comprimento de Tetos						1.57	Curtas


Ocd Josuper Zamboni-ET


Filha: S-S-I La 11009 19503-ET

007HO12344

Rager-Red

RI-VAL-RE RAGER-RED-ET (EX-90)
TP TC TV TL TY TD
RELIEF X OBSERVER X ADVENT-RED

99% RHA-I aAa: 342516 DMS: 234,345
Nascimento: 24/03/2013
Reg: HOUSA72353457
Jerry Jorgensen, Webberville, MI

Beta-Casein: A2A2 | Kappa-Casein: AB

Pai: Pine-Tree Relief P 4954
Mãe: Ri-Val-Re Obsrvr Salsa-ET (VG-88-VG-MS-DOM)
Avô: De-Su Observer-ET (EX-91-GM)
Avó: Ri-Val-Re Adv Win-Go-Red-ET (EX-90-EX-MS)
Bisavô: Khw Kite Advent-Red-ET (EX-94)
Bisavó: Ri-Val-Re Range Redwing-Red (VG-88-VG-MS-GMD-DOM)

AVALIAÇÃO DO TOURO - CDCB-S GENOMIC EVALUATION (04/22)

Leite	+830	99% C	11.793 Filhas	3.487 Rebanhos US
Proteína	+35	+0.03		
Gordura	+49	+0.06	Mérito Líquido $	+$588
Vida Produtiva	+5.3	98% C	Mérito Fluído $	+$537
Permanência	+1.7	91% C	Mérito em Queijo $	+$596
CCS	2.88	99% C	Mérito Pastoreio $	+$501
Mastite	+2.9	95% C	HHP$	+$612
HCR	-0.3	98% C	CCR	+1.0
Tx Prenhez Filhas	-0.3	98% C		

CARACTERÍSTICAS DE PARTO - CDCB-S GENOMIC EVALUATION (04/22)

Facilidade de Parto do Touro	2.4%	99% C	31.455 Obs
Facilidade de Parto das Filhas	3.6%	98% C	5.589 Filhas
Mortes ao Nascer - Touros	5.0%	99% C	29.021 Obs
Mortes ao Nascer - Filhas	6.2%	98% C	5.358 Filhas

WELLNESS TRAITS - ZOETIS WELLNESS EVALUATION (04/22)

Vacas	DWP$	+$621	WT$	+$94
Mastite	103	88% C	Doe. Resp. Vaca	100	81% C
Claudicação	104	86% C	Ovário Cístico	105	64% C
Aborto da Vaca	94	77% C	Parto Gemelar	100	88% C
Metrite	98	86% C	Cetose	94	86% C
Ret. Placenta	102	90% C	Febre do Leite	96	84% C
Desp. Abomaso	94	84% C			

Bezerros	CW$	+$36		
Calf. Resp. Dis.	105	83% C	Diarréia Neonatal	100	84% C
Habitabilidade	108	89% C		

TIPO - CDCB-S/HA GENOMIC (04/22) GTPI + 2.579
PTAT +1.58 98%R C. Úbere: +0.77 P&P: +1.17 | 3.007 Filhas 1.290 Rebanhos

LINEAR	-2	-1	0	+1	+2		
Estatura						0.93	Alta
Caract. Leiteira						1.04	Anguloso
Força						1.35	Fraco
Profundidade Corporal						1.59	Raso
Largura de Garupa						1.24	Aberto
Ângulo da Garupa						1.07	Isq.Baixos
Pernas Traseiras V. Lateral						1.29	Curvas
Pernas Traseiras V. Trás						1.03	Hocked In
Ângulo do Casco						0.83	Baixo
Escore de Pernas e Pés						1.43	Alto
Úbere Anterior, Inserção						1.10	Forte
Altura Úbere Posterior						0.93	Alto
Largura Úbere Posterior						1.16	Aberto
Ligamento Central						1.57	Forte
Profundidade de Úbere						0.34	Raso
Coloc. Tetos Anteriores						0.85	Centrais
Tetos Post. Vista Lateral						2.06	Centrais
Comprimento de Tetos						-0.59	Curtas


Filha: Groves-Vu rager Tabbey-Red


Filha: River Dale Rager Trudy

007HO14460

Crown-Red

KENMORE TRIPLE CROWN-RED-ET
TP TC TV TL TY TD
APPRENTICE X DELTA X MCCUTCHEN

99% RHA-I aAa: 354 DMS: 345,456
Nascimento: 18/05/2017
Reg: HO8403143029863
Casey & Corey Larson, Downing, WI

Beta-Casein: A1A2 | Kappa-Casein: AA

Pai: Endco Apprentice-ET
Mãe: Ri-Val-Re Lil Apple-ETS (VG-88-VG-MS)
Avô: Mr Mogul Delta 1427-ET
Avó: Ms Apples Mc Valentine-ET (EX-90-EX-MS)
Bisavô: De-Su Bkm McCutchen 1174-ET (EX-93-GM)
Bisavó: Khw Regiment Apple-Red-ET (EX-96-4E-EX-MS-DOM)

AVALIAÇÃO DO TOURO - CDCB-S GENOMIC EVALUATION (04/22)

Leite	+477	92% C	395 Filhas	256 Rebanhos US
Proteína	+34	+0.07		
Gordura	+52	+0.12	Mérito Líquido $	+$486
Vida Produtiva	+3.2	85% C	Mérito Fluído $	+$383
Permanência	-1.5	79% C	Mérito em Queijo $	+$504
CCS	2.66	91% C	Mérito Pastoreio $	+$411
Mastite	+2.5	80% C	HHP$	+$602
HCR	+0.2	88% C	CCR	-1.5
Tx Prenhez Filhas	-1.4	84% C		

CARACTERÍSTICAS DE PARTO - CDCB-S GENOMIC EVALUATION (04/22)

Facilidade de Parto do Touro	3.0%	97% C	6.179 Obs
Facilidade de Parto das Filhas	2.9%	82% C	320 Filhas
Mortes ao Nascer - Touros	6.4%	92% C	6.630 Obs
Mortes ao Nascer - Filhas	5.1%	77% C	370 Filhas

WELLNESS TRAITS - ZOETIS WELLNESS EVALUATION (04/22)

Vacas	DWP$	+$457	WT$	+$14
Mastite	105	51% C	Doe. Resp. Vaca	90	42% C
Claudicação	95	48% C	Ovário Cístico	102	27% C
Aborto da Vaca	97	37% C	Parto Gemelar	93	47% C
Metrite	97	49% C	Cetose	101	43% C
Ret. Placenta	99	51% C	Febre do Leite	100	47% C
Desp. Abomaso	93	42% C			

Bezerros	CW$	+$5		
Calf. Resp. Dis.	108	44% C	Diarréia Neonatal	98	49% C
Habitabilidade	99	50% C		

TIPO - CDCB-S/HA GENOMIC (04/22) GTPI + 2.562
PTAT +1.92 85%R C. Úbere: +1.38 P&P: +1.00 | 83 Filhas 61 Rebanhos

LINEAR	-2	-1	0	+1	+2		
Estatura						1.15	Alta
Caract. Leiteira						1.23	Anguloso
Força						0.83	Fraco
Profundidade Corporal						1.13	Raso
Largura de Garupa						1.15	Aberto
Ângulo da Garupa						-0.16	Isq.Baixos
Pernas Traseiras V. Lateral						-0.15	Curvas
Pernas Traseiras V. Trás						1.34	Hocked In
Ângulo do Casco						1.79	Baixo
Escore de Pernas e Pés						1.07	Alto
Úbere Anterior, Inserção						1.88	Forte
Altura Úbere Posterior						2.19	Alto
Largura Úbere Posterior						1.87	Aberto
Ligamento Central						-0.36	Forte
Profundidade de Úbere						1.73	Raso
Coloc. Tetos Anteriores						0.16	Centrais
Tetos Post. Vista Lateral						-0.69	Centrais
Comprimento de Tetos						0.58	Curtas


Kenmore Triple Crown-Red-ET


Bisavó: Khw Regiment Apple-Red-ET

007HO12982

Barcuda-PP-Red

SUNQUEST BARCUDA-PP-RED-ET
PP TC TV TL TY TD
JAX P X NUMERO UNO X JUST

100% RHA-NA aAa: 153 DMS: 126,561
Nascimento: 23/01/2016
Reg: HO8403128124707
Tim & Tammy Van Haitsma, Dorr, MI

Beta-Casein: A2A2 | Kappa-Casein: BB

Pai: Dangie S-Sire Jax P-TW
Mãe: Ri-Val-Re Uno Boots-ET
Avô: Amighetti Numero Uno-ET (GM)
Avó: Ri-Val-Re Ostyle Ruby-P-ET
Bisavô: Co-Op O-Style Oman Just-ET (GM)
Bisavó: Ri-Val-Re Lb Rose-P-Red-ET (GP-83)

AVALIAÇÃO DO TOURO - CDCB-S GENOMIC EVALUATION (04/22)

Leite	+914	98% C	748 Filhas 280 Rebanhos US		
Proteína	+25	-0.01			
Gordura	+8	-0.09	Mérito Líquido $	+$435	
Vida Produtiva	+4.9	90% C	Mérito Fluído $	+$433	
Permanência	+2.2	70% C	Mérito em Queijo $	+$442	
CCS	2.60	96% C	Mérito Pastoreio $	+$350	
Mastite	+1.9	78% C	HHP$	+$395	
HCR	-0.8	86% C	CCR	-0.1	
Tx Prenhez Filhas	-0.8	91% C			

CARACTERÍSTICAS DE PARTO - CDCB-S GENOMIC EVALUATION (04/22)

Facilidade de Parto do Touro	2.6%	97% C	1.831 Obs
Facilidade de Parto das Filhas	3.2%	86% C	274 Filhas
Mortes ao Nascer - Touros	6.3%	93% C	1.762 Obs
Mortes ao Nascer - Filhas	6.0%	86% C	273 Filhas

WELLNESS TRAITS - ZOETIS WELLNESS EVALUATION (04/22)

Vacas	DWP$	+$491	WT$	+$123	
Mastite	102	69% C	Doe. Resp. Vaca	100	54% C
Claudicação	103	65% C	Ovário Cístico	104	39% C
Aborto da Vaca	93	46% C	Parto Gemelar	97	66% C
Metrite	100	62% C	Cetose	108	64% C
Ret. Placenta	98	71% C	Febre do Leite	100	68% C
Desp. Abomaso	106	52% C			

Bezerros	CW$	+$40			
Calf. Resp. Dis.	102	56% C	Diarréia Neonatal	102	58% C
Habitabilidade	109	63% C			

TIPO - CDCB-S/HA GENOMIC (04/22) GTPI + 2.265

PTAT +0.15 93%R | C. Úbere: +0.47 P&P: -0.49 | 140 Filhas 60 Rebanhos

LINEAR	-2	-1	0	+1	+2		
Estatura						-0.21	Alta
Caract. Leiteira						0.61	Anguloso
Força						-1.20	Fraco
Profundidade Corporal						-0.88	Raso
Largura de Garupa						0.52	Aberto
Ângulo da Garupa						-0.60	Isq.Baixos
Pernas Traseiras V. Lateral						0.46	Curvas
Pernas Traseiras V. Trás						-1.23	Hocked In
Ângulo do Casco						-0.82	Baixo
Escore de Pernas e Pés						-0.25	Alto
Úbere Anterior, Inserção						0.37	Forte
Altura Úbere Posterior						1.51	Alto
Largura Úbere Posterior						0.29	Aberto
Ligamento Central						-0.92	Forte
Profundidade de Úbere						0.40	Raso
Coloc. Tetos Anteriores						-1.23	Centrais
Tetos Post. Vista Lateral						-0.90	Centrais
Comprimento de Tetos						-0.25	Curtas



Sunquest Barcuda-PP-Red-ET


Irmã: Bacon-Hill Jax Roxa-Red

007HO14674

Spartacus

K-STYLE TARINO SPARTACUS-ET
TR TP TC TV TL TY TD
TARRINO X DELTA X EPIC

100% RHA-NA aAa: 231 DMS: 126,561
Nascimento: 10/04/2018
Reg: HOUSA74117395
K-Manor Holsteins & Kellercrest, Muscoda, WI

Beta-Casein: A2A2 | Kappa-Casein: AB

Pai: Welcome Tarrino 3181-ET
Mãe: K-Manor D Sagacious 487-ET (VG-88-EX-MS)
Avô: Mr Mogul Delta 1427-ET
Avó: K-Manor Epic Sagacious-ET (EX-92-2E-VG-MS-DOM)
Bisavô: Genervations Epic (EX-94-GM)
Bisavó: K-Manor Gabor Secrecy-ET (VG-87-VG-MS-GMD-DOM)

AVALIAÇÃO DO TOURO - CDCB-S GENOMIC EVALUATION (04/22)

Leite	+885	92% C	70 Filhas 15 Rebanhos US		
Proteína	+38	+0.04			
Gordura	+59	+0.09	Mérito Líquido $	+$545	
Vida Produtiva	+1.7	82% C	Mérito Fluído $	+$506	
Permanência	-1.4	77% C	Mérito em Queijo $	+$541	
CCS	3.46	88% C	Mérito Pastoreio $	+$587	
Mastite	-1.3	73% C	HHP$	+$495	
HCR	+4.7	88% C	CCR	+2.8	
Tx Prenhez Filhas	+1.0	78% C			

CARACTERÍSTICAS DE PARTO - CDCB-S GENOMIC EVALUATION (04/22)

Facilidade de Parto do Touro	1.5	99% C	6.934 Obs
Fac. de Parto das Filhas	1.9	88% C	68 Filhas
Mortes ao Nascer -Touros	4.4	98% C	6.315 Obs
Mortes ao Nascer -Filhas	4.5	85% C	68 Filhas

WELLNESS TRAITS - ZOETIS WELLNESS EVALUATION (04/22)

Vacas	DWP$	+$398	WT$	-$191	
Mastite	91	57% C	Doe. Resp. Vaca	91	48% C
Claudicação	97	53% C	Ovário Cístico	100	32% C
Aborto da Vaca	100	41% C	Parto Gemelar	101	53% C
Metrite	101	57% C	Cetose	102	52% C
Ret. Placenta	98	57% C	Febre do Leite	101	51% C
Desp. Abomaso	97	47% C			

Bezerros	CW$	+$21			
Calf. Resp. Dis.	97	57% C	Diarréia Neonatal	109	54% C
Habitabilidade	99	67% C			

TIPO - CDCB-S/HA GENOMIC (04/22) GTPI + 2.603

PTAT +1.77 82%R | C. Úbere: +1.64 P&P: +0.11 | 0 Filhas 0 Rebanhos

LINEAR	-2	-1	0	+1	+2		
Estatura						1.28	Alta
Caract. Leiteira						2.37	Anguloso
Força						0.08	Fraco
Profundidade Corporal						0.88	Raso
Largura de Garupa						1.01	Aberto
Ângulo da Garupa						-0.29	Isq.Baixos
Pernas Traseiras V. Lateral						1.63	Curvas
Pernas Traseiras V. Trás						-0.05	Hocked In
Ângulo do Casco						0.31	Baixo
Escore de Pernas e Pés						0.57	Alto
Úbere Anterior, Inserção						2.13	Forte
Altura Úbere Posterior						2.30	Alto
Largura Úbere Posterior						1.75	Aberto
Ligamento Central						1.28	Forte
Profundidade de Úbere						1.49	Raso
Coloc. Tetos Anteriores						1.61	Centrais
Tetos Post. Vista Lateral						1.63	Centrais
Comprimento de Tetos						0.72	Curtas


K-Style Tarino Spartacus-ET


Mãe: K-Manor D Sagacious 487-ET

GUIA DE ACASALAMENTO

PROVADOS

TPI

250H014134	Renegade	3020
007H014229	Tahiti	2994
007H014320	Alphabet	2944
007H014250	Legacy	2841
250H012961	Doc	2824
007H014124	Houdini	2787
007H013727	Jefri	2781
007H014330	Effect	2752
250H014633	Biggelo	2749
250H014579	Hancock	2736

Mérito Líquido ($)

007H014229	Tahiti	1102
007H014320	Alphabet	964
007H014250	Legacy	939
007H014330	Effect	891
250H014134	Renegade	876
007H014124	Houdini	815
007H014293	Dupre	806
007H013727	Jefri	784
250H014633	Biggelo	780
007H013454	Rocketfire	777

HHP ($)

007H014229	Tahiti	1082
250H014134	Renegade	1081
007H014250	Legacy	1007
007H014320	Alphabet	941
007H012973	Codec	941
007H013727	Jefri	905
007H014330	Effect	874
250H014633	Biggelo	855
007H014293	Dupre	848
007H013454	Rocketfire	841

Leite (lbs)

007H013454	Rocketfire	2491
007H014320	Alphabet	2422
250H013267	Duke	2313
007H014229	Tahiti	2187
007H014330	Effect	2100
007H013250	Jedi	2078
007H014332	Mankato	1990
007H012165	Montross	1986
007H011986	Ballgame	1939
007H013727	Jefri	1694

Sólidos Totais

250H013267	Duke	186
007H014229	Tahiti	180
007H014320	Alphabet	171
250H014134	Renegade	163
007H014124	Houdini	158
250H014633	Biggelo	147
007H011986	Ballgame	137
007H014330	Effect	135
007H013454	Rocketfire	129
007H014332	Mankato	129

Vida Produtiva

007H014250	Legacy	8,4
007H012788	Frazzled	6,4
007H014293	Dupre	6,2
007H014792	Magnitude	5,9
009H015166	Magnitude3	5,9
009H015159	Magnitude6	5,9
007H014330	Effect	5,8
007H014194	Moola	5,5
007H012941	Reason	5,5
007H013727	Jefri	5,4

DPR

007H013607	Magictouch	3,6
007H014792	Magnitude	3,3
007H013727	Jefri	2,7
007H013907	Jared	2,4
007H012940	Bubba	2,4
007H012915	Toronto	2,3
007H013734	Hodedoe	2,3
007H013373	Flagship	2,1
007H014556	Durason	2
007H013731	Flyer	1,8

CCS

007H014194	Moola	2,47
007H012788	Frazzled	2,5
007H013731	Flyer	2,54
007H012941	Reason	2,54
007H014250	Legacy	2,56
007H014792	Magnitude	2,57
007H012973	Codec	2,57
007H012982	Barcuda-Pp-Red	2,6
007H012978	House	2,62
250H013857	Biggie	2,63
007H014158	Brass	2,63

Tipo

250H014579	Hancock	3,6
250H012961	Doc	3,46
007H014402	Excalibur	2,76
007H012978	House	2,1
007H013778	Apple-Crisp	1,99
007H014460	Crown-Red	1,92
007H014366	Levitate	1,87
250H014134	Renegade	1,77
007H014158	Brass	1,76
007H014364	Eisaku	1,64

Composto Úbere

250H014579	Hancock	3,19
250H012961	Doc	2,27
007H014366	Levitate	2,22
007H013740	Rolan	2,15
007H012978	House	2,08
007H014588	Diesel	2,05
007H012837	Zamboni	1,77
007H014402	Excalibur	1,76
007H014158	Brass	1,74
007H014501	Edison	1,7

Facilidade de Parto

250H01117	Caption	1,3
007H013373	Flagship	1,4
007H012997	Tarrino	1,4
007H012600	Modesty	1,4
007H013608	Marquee	1,5
007H012993	Humblenkind	1,6
007H014556	Durason	1,6
007H012947	Parison	1,6
007H012988	Monty	1,6
007H012268	Sanborn	1,6

Fertilidade do Sêmen

007H014158	Brass	2,6
007H012982	Barcuda-Pp-Red	1,8
007H014792	Magnitude	1,4
007H014364	Eisaku	1,4
007H012837	Zamboni	1,2
007H014588	Diesel	1,2
007H014501	Edison	1,1
007H014330	Effect	1,1
250H014579	Hancock	1
007H014194	Moola	0,9

GENÔMICOS

TPI

007H015821	Frost Bite	3091
007H015977	Hayk	3091
007H015193	Hot Topic	3084
007H015267	Endeavor	3079
007H015085	Parfect	3072
007H015167	Gameday	3069
007H015966	Isaac	3068
007H015807	George Miller	3063
014H015971	Moonwalker	3063
007H015778	Beethoven	3048

Mérito Líquido ($)

007H015821	Frost Bite	1269
007H015267	Endeavor	1171
014H015971	Moonwalker	1160
007H015807	George Miller	1105
007H015778	Beethoven	1100
007H015167	Gameday	1096
007H015583	Kashton	1089
014H015582	Mashak	1066
007H015977	Hayk	1062
007H015839	Magnum	1046

HHP ($)

007H015807	George Miller	1317
007H015977	Hayk	1297
007H015821	Frost Bite	1186
007H015167	Gameday	1138
007H015966	Isaac	1138
007H015267	Endeavor	1136
007H015112	Taos	1126
007H015583	Kashton	1124
007H015695	Ono	1124
007H015778	Beethoven	1120
007H015195	Lazer	1120

Leite (lbs)

007H015097	Granada	2066
014H015289	Bedrock-PP	2014
007H014119	Russell	1984
007H015471	Zz Top	1916
007H015202	Frontier	1904
007H015839	Magnum	1899
007H015267	Endeavor	1896
014H015582	Mashak	1827
007H015821	Frost Bite	1738
007H013806	Clive	1721

Sólidos Totais

007H015267	Endeavor	211
007H015966	Isaac	190
007H015193	Hot Topic	189
007H015821	Frost Bite	179
007H015077	Assertive	179
007H015839	Magnum	176
007H015778	Beethoven	175
007H015465	Crusher	175
007H015187	Kane	172
007H015167	Gameday	170

Vida Produtiva

014H015445	Massey	8,2
007H015807	George Miller	8,1
007H015430	Expectant	7,5
014H015971	Moonwalker	7,3
250H014937	Bullseye	7,3
007H015105	Rozy	7,3
007H015552	Laredo	7,2
007H015115	Ragnar	7,1
007H014101	Heroic	7,1
007H015306	Warner	7
007H015255	Primetime	7
007H015033	Bold	7
007H015459	Forky	7

DPR

007H013718	Riveting	3,9
007H013959	Bigshot	3,5
007H013520	Heath	3,2
007H014101	Heroic	3
007H013849	Ryder	2,8
007H015112	Taos	2,6
007H015373	Slider-P	2,6
007H015283	Wendel	2,4
007H014142	Vitaly	2,3
007H015807	George Miller	2,2
007H014651	Superfast	2,2

CCS

014H015445	Massey	2,4
007H015133	Ahman	2,42
007H015807	George Miller	2,47
007H015064	Prism	2,51
009H015055	Exceed	2,52
007H015977	Hayk	2,53
007H015255	Primetime	2,53
007H015052	Rocket	2,53
007H015459	Forky	2,57
007H015186	Lexus	2,58

Tipo

007H015325	Hanans	3,97
007H014838	Hanford	3,47
007H015634	Cadillac	3,35
007H014734	Handsome	3,25
007H015313	Malt-Red	2,51
007H015085	Parfect	2,48
007H015427	Rompen-Red	2,44
250H015208	Logistics	2,23
009H014416	Neto	2,2
007H015793	Pearce	2,18

Composto Úbere

007H015325	Hanans	3,01
007H014838	Hanford	2,94
007H015634	Cadillac	2,7
007H014734	Handsome	2,55
007H015457	Talon	2,51
007H015427	Rompen-Red	2,39
007H015085	Parfect	2,29
250H015034	Improbable	2,25
250H015364	Halo-PP	2,2
007H015793	Pearce	2,12

Facilidade de Parto

007H015459	Forky	1
007H015440	Handy-Red	1
009H014667	Neymar	1
007H015821	Frost Bite	1,2
250H015662	Rix	1,3
007H013835	Jasper	1,4
007H015088	Contender	1,5
007H014411	Oscar	1,5
007H013788	Phenom	1,5
007H013812	Atticus	1,5

Fertilidade do Sêmen

007H015633	Deploy	4,2
007H015436	Avid	3,4
007H015465	Crusher	3,3
007H015229	Laguna	3
007H015196	Venus	3
007H015132	Moscow	2,8
007H015197	Magellan	2,3
007H015186	Lexus	2,3
250H015208	Logistics	2,3
007H015167	Gameday	2,2

BEEF ON DAIRY

SELECT

O Programa Beef on Dairy Select visa impactar significativamente os resultados das fazendas de leite. Este programa consiste na utilização de uma estratégia consolidada na qual as fêmeas de leite com menor mérito genético são acasaladas com touros elite para produção de carne.

O uso de touros de corte especialmente selecionados, juntamente a protocolos apropriados de recria e terminação possibilita que bezerros meio sangue leite x corte aumentem a produtividade e lucratividade da fazenda com valor de mercado agregado ao produto final.

PRINCIPAIS CARACTERÍSTICAS

- FACILIDADE DE PARTO
- GANHO DE PESO
- PADRONIZAÇÃO DE CARCAÇA
- QUALIDADE DE CARNE
- PADRONIZAÇÃO DA PELAGEM

CONSULTE NO CATÁLOGO DE CORTE EUROPEU

Programa	País	Características importantes do Aberdeen Angus para *"Beef on Dairy"* nos programas						
AAA*	USA	FP	PA	GMDR	MA	AOL	PC	$AxH
NATURA	BRASIL	PN	GNF	GDS	GIM	AOL	I. FINAL	I. CARCAÇA
PROMEBO	BRASIL	PN	GNS	GDS	GIM	AOL	I. FINAL	I. CARCAÇA

*American Angus Association

FP - facilidade de parto; PA - peso ao ano; GMDR - ganho médio diário residual; MA/GIM - marmoreio; AOL - área de olho de lombo; PC- Peso de Carcaça; $AxH - índice Angus on Dairy; PN - Peso ao Nascer; GNF e GNS- Ganho do nascimento ao sobreano; GDS - Ganho da desmama ao sobreano; I FINAL - Índice Final; I. CARCAÇA - Índice de Carcaça

ACESSE O CATÁLOGO DE CORTE EUROPEU

SELECT SIRES DO BRASIL www.selectsires.com.br

Rua São Nicolau, 230-Pavilhão 6B | Bairro Stª Maria Goretti - cep 91030-230 | Porto Alegre-RS | Fone: 55 51 3222.9688

@selectsiresdobrasil selectsiresbrasil selectsiresdobrasil selectsiresdobrasil

SELECT SIRES

007HO13985

Affirmed

S-S-I CHANNING AFFIRMED-ET
TR TP TC TL TD
CHANNING X SUPERSHOT X NUMERO UNO

99% RHA-I aAa: N/A DMS: 123,135
Nascimento: 20/10/2016
Reg: HO8403138037671

Beta-Casein: A1A2 | Kappa-Casein: BB

Pai: S-S-I Tatum Channing-ET4
Mãe: Seagull-Bay-Mj Siri-ET
Avô: Cogent Supershot
Avó: Seagull-Bay Alexa Three-ET (VG-85-VG-MS)
Bisavô: Amighetti Numero Uno-ET (GM)
Bisavó: Pine-Tree Dorcy Alexa Ii-ET (VG-88-VG-MS-DOM)

AVALIAÇÃO DO TOURO - CDCB-S GENOMIC EVALUATION (04/22)				
Leite	+1.236	83% C	0 Filhas 0 Rebanhos US	
Proteína	+39	+0.00		
Gordura	+21	-0.09	Mérito Líquido $	+$479
Vida Produtiva	+2.7	77% C	Mérito Fluído $	+$464
Permanência	+0.7	73% C	Mérito em Queijo $	+$483
CCS	2.84	78% C	Mérito Pastoreio $	+$507
Mastite	+0.7	73% C	HHP$	+$519
HCR	-0.9	74% C	CCR	+2.4
Tx Prenhez Filhas	+1.8	77% C		

CARACTERÍSTICAS DE PARTO - CDCB-S GENOMIC EVALUATION (04/22)			
Facilidade de Parto do Touro	1.8%	70% C	4 Obs
Facilidade de Parto das Filhas	1.6%	69% C	2 Filhas
Mortes ao Nascer - Touros	5.6%	63% C	4 Obs
Mortes ao Nascer - Filhas	4.6%	64% C	2 Filhas

WELLNESS TRAITS - ZOETIS WELLNESS EVALUATION (04/22)					
Vacas	**DWP$**	**+$446**	**WT$**	**+$77**	
Mastite	101	61% C	Doe. Resp. Vaca	102	54% C
Claudicação	102	59% C	Ovário Cístico	102	39% C
Aborto da Vaca	91	49% C	Parto Gemelar	101	58% C
Metrite	105	59% C	Cetose	96	54% C
Ret. Placenta	106	61% C	Febre do Leite	98	57% C
Desp. Abomaso	91	53% C			
Bezerros	**CW$**	**-$38**			
Calf. Resp. Dis.	99	49% C	Diarréia Neonatal	97	49% C
Habitabilidade	94	55% C			

TIPO - CDCB-S/HA GENOMIC (04/22)	GTPI + 2.479
PTAT +0.71 80%R	C. Úbere: +1.08 P&P: -0.48 | 0 Filhas 0 Rebanhos

LINEAR	-2	-1	0	+1	+2		
Estatura						0.54	Alta
Caract. Leiteira						1.06	Anguloso
Força						-1.06	Fraco
Profundidade Corporal						-0.84	Raso
Largura de Garupa						0.40	Aberto
Ângulo da Garupa						1.43	Isq.Baixos
Pernas Traseiras V. Lateral						0.74	Curvas
Pernas Traseiras V. Trás						-0.84	Hocked In
Ângulo do Casco						-0.12	Baixo
Escore de Pernas e Pés						-0.17	Alto
Úbere Anterior, Inserção						1.48	Forte
Altura Úbere Posterior						1.39	Alto
Largura Úbere Posterior						0.58	Aberto
Ligamento Central						0.28	Forte
Profundidade de Úbere						1.60	Raso
Coloc. Tetos Anteriores						0.24	Centrais
Tetos Post. Vista Lateral						0.43	Centrais
Comprimento de Tetos						0.04	Curtas


Mãe: Seagull-Bay-Mj Siri-ET


Bisavó paterna: Hartford Lotta-Hill 940

007HO15133

Ahman

MELARRY SSI DEREK AHMAN-ET
TR TP TC TL TD
DEREK X FRAZZLED X BALISTO

99% RHA-I aAa: N/A DMS: N/A
Nascimento: 30/04/2019
Reg: HO8403205704020

Beta-Casein: A2A2 | Kappa-Casein: BB

Pai: S-S-I PR Charley Derek-ET
Mãe: Melarry Frazzld Fandango-ET
Avô: Melarry Josuper Frazzled-ET
Avó: Melarry Balisto Farrah-ET (VG-85)
Bisavô: De-Su 11236 Balisto-ET
Bisavó: Melarry Mogul Freck-ET (EX-90-2E-EX-MS-DOM)

AVALIAÇÃO DO TOURO - CDCB-S GENOMIC EVALUATION (04/22)				
Leite	-401	82% C	0 Filhas 0 Rebanhos US	
Proteína	+20	+0.12		
Gordura	+55	+0.25	Mérito Líquido $	+$658
Vida Produtiva	+5.9	76% C	Mérito Fluído $	+$489
Permanência	+2.1	72% C	Mérito em Queijo $	+$688
CCS	2.42	79% C	Mérito Pastoreio $	+$588
Mastite	+4.6	70% C	HHP$	+$848
HCR	+3.5	73% C	CCR	+1.4
Tx Prenhez Filhas	+0.3	75% C		

CARACTERÍSTICAS DE PARTO - CDCB-S GENOMIC EVALUATION (04/22)			
Facilidade de Parto do Touro	2.2%	62% C	0 Obs
Facilidade de Parto das Filhas	2.6%	59% C	0 Filhas
Mortes ao Nascer - Touros	5.4%	58% C	0 Obs
Mortes ao Nascer - Filhas	4.8%	56% C	0 Filhas

WELLNESS TRAITS - ZOETIS WELLNESS EVALUATION (04/22)					
Vacas	**DWP$**	**+$934**	**WT$**	**+$355**	
Mastite	111	53% C	Doe. Resp. Vaca	102	44% C
Claudicação	105	49% C	Ovário Cístico	106	29% C
Aborto da Vaca	97	38% C	Parto Gemelar	100	51% C
Metrite	107	51% C	Cetose	109	47% C
Ret. Placenta	104	54% C	Febre do Leite	102	49% C
Desp. Abomaso	105	43% C			
Bezerros	**CW$**	**+$54**			
Calf. Resp. Dis.	107	46% C	Diarréia Neonatal	105	49% C
Habitabilidade	106	51% C			

TIPO - CDCB-S/HA GENOMIC (04/22)	GTPI + 2.625
PTAT +0.46 80%R	C. Úbere: +0.87 P&P: +0.87 | 0 Filhas 0 Rebanhos

LINEAR	-2	-1	0	+1	+2		
Estatura						0.07	Alta
Caract. Leiteira						-1.39	Anguloso
Força						-0.18	Fraco
Profundidade Corporal						-0.92	Raso
Largura de Garupa						-0.81	Aberto
Ângulo da Garupa						-0.44	Isq.Baixos
Pernas Traseiras V. Lateral						-1.39	Curvas
Pernas Traseiras V. Trás						0.87	Hocked In
Ângulo do Casco						1.41	Baixo
Escore de Pernas e Pés						0.82	Alto
Úbere Anterior, Inserção						1.92	Forte
Altura Úbere Posterior						0.64	Alto
Largura Úbere Posterior						-0.46	Aberto
Ligamento Central						-0.04	Forte
Profundidade de Úbere						2.12	Raso
Coloc. Tetos Anteriores						-0.06	Centrais
Tetos Post. Vista Lateral						-0.07	Centrais
Comprimento de Tetos						-0.39	Curtas


Bisavó: Melarry Mogul Freck-ET


Avó Paterna: S-S-I 1stcls Maya 11148-ET

009HO14655

Alberto

HY-JO-DE S-S-I ALBERTO-ET
TR TP TC TL TD
JARED X MODESTY X GAMBLER

99% RHA-I aAa: N/A DMS: N/A
Nascimento: 22/04/2018
Reg: HO8403151588930

Beta-Casein: A2A2 | Kappa-Casein: AB

Pai: Clear-Echo Jed Jared 745-ET
Mãe: Hy-Jo-De Modesty Maddie-ET (VG-86-VG-MS)
Avô: Bacon-Hill Pety Modesty-ET (VG-86-GM)
Avó: Hy-Jo-De Gambler Lorrie-ET (GP-84-VG-MS)
Bisavô: Le-O-La Mogul Gambler (GP-81)
Bisavó: Hy-Jo-De Uno Lucille-ET (VG-86-VG-MS)

AVALIAÇÃO DO TOURO - CDCB-S GENOMIC EVALUATION (04/22)

				0 Filhas 0 Rebanhos US
Leite	+216	81% C		
Proteína	+27	+0.07		
Gordura	+36	+0.10	Mérito Líquido $	+$602
Vida Produtiva	+4.6	76% C	Mérito Fluído $	+$502
Permanência	+1.2	72% C	Mérito em Queijo $	+$616
CCS	2.88	78% C	Mérito Pastoreio $	+$603
Mastite	+1.9	72% C	HHP$	+$646
HCR	+0.3	74% C	CCR	+3.1
Tx Prenhez Filhas	+1.6	76% C		

CARACTERÍSTICAS DE PARTO - CDCB-S GENOMIC EVALUATION (04/22)

Facilidade de Parto do Touro	1.6%	62% C	0 Obs
Facilidade de Parto das Filhas	1.4%	60% C	0 Filhas
Mortes ao Nascer - Touros	4.9%	59% C	0 Obs
Mortes ao Nascer - Filhas	4.6%	59% C	0 Filhas

WELLNESS TRAITS - ZOETIS WELLNESS EVALUATION (04/22)

Vacas	DWP$	+$533	WT$	+$87	
Mastite	102	59% C	Doe. Resp. Vaca	102	51% C
Claudicação	96	56% C	Ovário Cístico	106	36% C
Aborto da Vaca	95	44% C	Parto Gemelar	100	56% C
Metrite	111	57% C	Cetose	105	52% C
Ret. Placenta	100	59% C	Febre do Leite	103	55% C
Desp. Abomaso	101	51% C			

Bezerros	CW$	-$43			
Calf. Resp. Dis.	95	48% C	Diarréia Neonatal	99	48% C
Habitabilidade	93	53% C			

TIPO - CDCB-S/HA GENOMIC (04/22) GTPI + 2.567

PTAT +0.78 79%R C. Úbere: +1.69 P&P: +0.35 | 0 Filhas 0 Rebanhos

LINEAR	-2	-1	0	+1	+2		
Estatura						-0.12	Alta
Caract. Leiteira						-0.15	Anguloso
Força						-0.77	Fraco
Profundidade Corporal						-0.95	Raso
Largura de Garupa						-0.90	Aberto
Ângulo da Garupa						-0.77	Isq.Baixos
Pernas Traseiras V. Lateral						0.41	Curvas
Pernas Traseiras V. Trás						-0.26	Hocked In
Ângulo do Casco						0.50	Baixo
Escore de Pernas e Pés						0.45	Alto
Úbere Anterior, Inserção						2.19	Forte
Altura Úbere Posterior						1.89	Alto
Largura Úbere Posterior						0.82	Aberto
Ligamento Central						0.14	Forte
Profundidade de Úbere						2.20	Raso
Coloc. Tetos Anteriores						0.79	Centrais
Tetos Post. Vista Lateral						0.43	Centrais
Comprimento de Tetos						-0.32	Curtas



Mãe: Hy-Jo-De Modesty Maddie-ET



Bisavó: Hy-Jo-De Uno Lucille-ET

007HO14608

Alum

S-S-I DOC ALUM
TR TP TC TV TL TY TD
DOC X RUBICON X GOLD

99% RHA-I aAa: 324 DMS: 234,123
Nascimento: 18/01/2018
Reg: HO8403147853565
Select Sires Inc., Plain City, OH

Beta-Casein: A1A2 | Kappa-Casein: BE

Pai: Woodcrest King Doc (EX-90)
Mãe: Mercedes Ts 9494-ET (GP-84)
Avô: Edg Rubicon-ET
Avó: T-Spruce Lgold 7871-ET (GP-83-DOM)
Bisavô: Genervations Liquid Gold (EX-92)
Bisavó: Coyne-Farms Fbook Jaela-ET (VG-85)

AVALIAÇÃO DO TOURO - CDCB-S GENOMIC EVALUATION (04/22)

				0 Filhas 0 Rebanhos US
Leite	+1.063	82% C		
Proteína	+50	+0.06		
Gordura	+84	+0.15	Mérito Líquido $	+$755
Vida Produtiva	+3.8	78% C	Mérito Fluído $	+$672
Permanência	-0.2	74% C	Mérito em Queijo $	+$763
CCS	3.07	79% C	Mérito Pastoreio $	+$724
Mastite	-0.4	73% C	HHP$	+$758
HCR	+1.8	77% C	CCR	+0.8
Tx Prenhez Filhas	+0.0	77% C		

CARACTERÍSTICAS DE PARTO - CDCB-S GENOMIC EVALUATION (04/22)

Facilidade de Parto do Touro	2.4%	92% C	635 Obs
Facilidade de Parto das Filhas	2.1%	70% C	1 Filhas
Mortes ao Nascer - Touros	6.8%	85% C	630 Obs
Mortes ao Nascer - Filhas	4.8%	64% C	1 Filhas

WELLNESS TRAITS - ZOETIS WELLNESS EVALUATION (04/22)

Vacas	DWP$	+$661	WT$	-$108	
Mastite	88	60% C	Doe. Resp. Vaca	105	51% C
Claudicação	105	57% C	Ovário Cístico	103	34% C
Aborto da Vaca	100	44% C	Parto Gemelar	100	55% C
Metrite	107	56% C	Cetose	100	51% C
Ret. Placenta	98	59% C	Febre do Leite	99	55% C
Desp. Abomaso	98	50% C			

Bezerros	CW$	+$2			
Calf. Resp. Dis.	106	53% C	Diarréia Neonatal	101	48% C
Habitabilidade	96	59% C			

TIPO - CDCB-S/HA GENOMIC (04/22) GTPI + 2.836

PTAT +2.15 81%R C. Úbere: +1.25 P&P: +1.42 | 0 Filhas 0 Rebanhos

LINEAR	-2	-1	0	+1	+2		
Estatura						2.10	Alta
Caract. Leiteira						2.47	Anguloso
Força						1.07	Fraco
Profundidade Corporal						1.45	Raso
Largura de Garupa						1.47	Aberto
Ângulo da Garupa						0.56	Isq.Baixos
Pernas Traseiras V. Lateral						0.74	Curvas
Pernas Traseiras V. Trás						2.05	Hocked In
Ângulo do Casco						1.40	Baixo
Escore de Pernas e Pés						1.72	Alto
Úbere Anterior, Inserção						0.90	Forte
Altura Úbere Posterior						2.25	Alto
Largura Úbere Posterior						2.91	Aberto
Ligamento Central						1.70	Forte
Profundidade de Úbere						0.37	Raso
Coloc. Tetos Anteriores						1.33	Centrais
Tetos Post. Vista Lateral						1.65	Centrais
Comprimento de Tetos						0.41	Curtas



Bisavó Paterna: Ms Hovden Dolly-Rae-ET



Irmã: S-S-I Doc Have Not 8784-ET

007HO14470

Alvaro

BADGER S-S-I PINN ALVARO-ET
TR TP TC TV TL TY TD
PINNACLE X HANG-TIME X RODGERS

99% RHA-I aAa: 243 DMS: N/A
Nascimento: 08/10/2017
Reg: HO8403145055321

Beta-Casein: A1A1 | Kappa-Casein: BE

Pai: S-S-I Modesty Pinnacle-ET
Mãe: S-S-I Bg 10633 15107-ET (GP-80)
Avô: Cookiecutter Hang-Time-ET (EX-90)
Avó: S-S-I Rdgrs 8526 10633-ET (GP-83)
Bisavô: De-Su Ltm Rodgers 11379-ET
Bisavó: S-S-I Uno Maryann 8526-ET (VG-87-EX-MS-DOM)

AVALIAÇÃO DO TOURO - CDCB-S GENOMIC EVALUATION (04/22)

				0 Filhas 0 Rebanhos US
Leite	+489	82% C		
Proteína	+26	+0.04		
Gordura	+46	+0.10	Mérito Líquido $	+$574
Vida Produtiva	+2.8	78% C	Mérito Fluído $	+$518
Permanência	+0.6	73% C	Mérito em Queijo $	+$582
CCS	2.90	79% C	Mérito Pastoreio $	+$603
Mastite	+2.5	73% C	HHP$	+$567
HCR	-0.8	75% C	CCR	+1.2
Tx Prenhez Filhas	+1.3	77% C		

CARACTERÍSTICAS DE PARTO - CDCB-S GENOMIC EVALUATION (04/22)

Facilidade de Parto do Touro	2.0%	63% C	0 Obs
Facilidade de Parto das Filhas	2.6%	62% C	0 Filhas
Mortes ao Nascer - Touros	4.6%	60% C	0 Obs
Mortes ao Nascer - Filhas	5.6%	60% C	0 Filhas

WELLNESS TRAITS - ZOETIS WELLNESS EVALUATION (04/22)

Vacas	DWP$	+$725		WT$	+$227
Mastite	109	61% C	Doe. Resp. Vaca	96	53% C
Claudicação	106	58% C	Ovário Cístico	96	38% C
Aborto da Vaca	94	45% C	Parto Gemelar	97	58% C
Metrite	95	59% C	Cetose	102	55% C
Ret. Placenta	94	61% C	Febre do Leite	96	57% C
Desp. Abomaso	104	52% C			

Bezerros	CW$	-$17			
Calf. Resp. Dis.	92	50% C	Diarréia Neonatal	105	50% C
Habitabilidade	96	55% C			

TIPO - CDCB-S/HA GENOMIC (04/22) GTPI + 2.512

PTAT +0.38 81%R C. Úbere: +1.55 P&P: -0.11 | 0 Filhas 0 Rebanhos

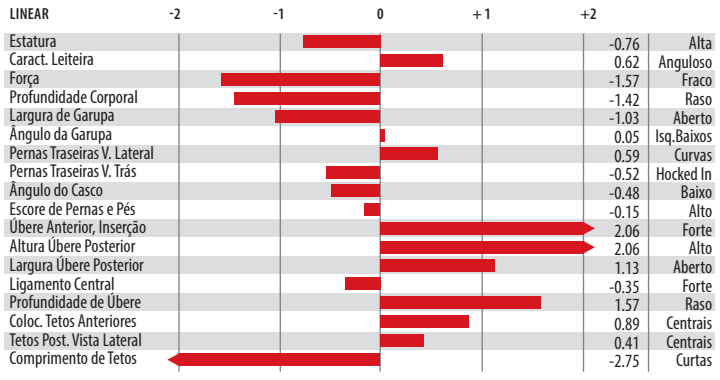


Irmã: Siemers Pncle Roz 28588-ET


Bisavó Paterna: S-S-I Suprsire Miri 8679-ET

007HO15212

Archer

HILMAR ROME ARCHER-ET
TR TP TC TV TL TY TD
ROME X ACHIEVER X DELTA

99% RHA-I aAa: 234 DMS: 345
Nascimento: 17/04/2019
Reg: HO8403139112663
Hilmar Holsteins, Inc., Hilmar, CA

Beta-Casein: A2A2 | Kappa-Casein: BB

Pai: De-Su Frazzld Rome 14192-ET
Mãe: Terra-Linda Achiver 4275-ET (VG-87-VG-MS)
Avô: Abs Achiever-ET
Avó: Ms Tramilda Delta Jazz-ET (EX-90-2E-EX-MS-GMD)
Bisavô: Mr Mogul Delta 1427-ET
Bisavó: T-Gen-Ac Denzel Janardy-ET (VG-89-EX-MS)

AVALIAÇÃO DO TOURO - CDCB-S GENOMIC EVALUATION (04/22)

				0 Filhas 0 Rebanhos US
Leite	+1.510	82% C		
Proteína	+40	-0.02		
Gordura	+86	+0.09	Mérito Líquido $	+$953
Vida Produtiva	+6.8	76% C	Mérito Fluído $	+$967
Permanência	+1.7	71% C	Mérito em Queijo $	+$957
CCS	2.66	79% C	Mérito Pastoreio $	+$896
Mastite	2.5	71% C	HHP$	+$840
HCR	+2.2	74% C	CCR	+1.6
Tx Prenhez Filhas	+0.1	76% C		

CARACTERÍSTICAS DE PARTO - CDCB-S GENOMIC EVALUATION (04/22)

Facilidade de Parto do Touro	2.0%	91% C	398 Obs
Facilidade de Parto das Filhas	2.9%	70% C	0 Filhas
Mortes ao Nascer - Touros	5.4%	82% C	314 Obs
Mortes ao Nascer - Filhas	5.6%	64% C	0 Filhas

WELLNESS TRAITS - ZOETIS WELLNESS EVALUATION (04/22)

Vacas	DWP$	+$911		WT$	-$91
Mastite	104	53% C	Doe. Resp. Vaca	88	44% C
Claudicação	98	50% C	Ovário Cístico	109	30% C
Aborto da Vaca	95	38% C	Parto Gemelar	102	52% C
Metrite	105	54% C	Cetose	100	49% C
Ret. Placenta	101	57% C	Febre do Leite	94	51% C
Desp. Abomaso	100	44% C			

Bezerros	CW$	-$85			
Calf. Resp. Dis.	100	46% C	Diarréia Neonatal	87	51% C
Habitabilidade	91	51% C			

TIPO - CDCB-S/HA GENOMIC (04/22) GTPI + 2.819

PTAT +0.86 80%R C. Úbere: +1.01 P&P: +0.20 | 0 Filhas 0 Rebanhos

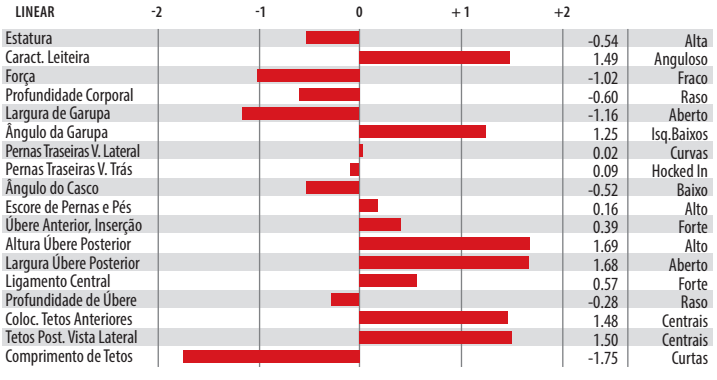


Bisavó Paterna: Ms Hovden Dolly-Rae-ET


Irmã: S-S-I Doc Have Not 8784-ET

007HO15224

A-Rod

WEBB-VUE AZTEC A-ROD-ET
TR TP TC TL TD
AZTEC X FRAZZLED X MASCAL

99% RHA-I aAa: N/A DMS: N/A
Nascimento: 04/04/2019
Reg: HO8403150766168

Beta-Casein: A1A2 | Kappa-Casein: BE

Pai: Peak Aztec-ET
Mãe: Webb-Vue Frazzled 8601-ET (GP-84-VG-MS)
Avô: Melarry Josuper Frazzled-ET
Avó: Webb-Vue Mascal 7867-ET (VG-88-VG-MS-GMD)
Bisavô: Regancrest Mascal 10773-ET
Bisavó: Webb-Vue Miles 7156-ET (VG-86-VG-MS-GMD)

AVALIAÇÃO DO TOURO - CDCB-S GENOMIC EVALUATION (04/22)

				0 Filhas 0 Rebanhos US
Leite	+819	82% C		
Proteína	+47	+0.07		
Gordura	+75	+0.15	Mérito Líquido $	+$825
Vida Produtiva	+4.9	76% C	Mérito Fluído $	+$711
Permanência	+1.2	71% C	Mérito em Queijo $	+$844
CCS	2.72	79% C	Mérito Pastoreio $	+$792
Mastite	+2.4	70% C	HHP$	+$931
HCR	+3.6	75% C	CCR	+2.1
Tx Prenhez Filhas	+0.6	76% C		

CARACTERÍSTICAS DE PARTO - CDCB-S GENOMIC EVALUATION (04/22)

Facilidade de Parto do Touro	2.3%	63% C	0 Obs
Facilidade de Parto das Filhas	1.7%	60% C	0 Filhas
Mortes ao Nascer - Touros	5.3%	59% C	0 Obs
Mortes ao Nascer - Filhas	3.5%	59% C	0 Filhas

WELLNESS TRAITS - ZOETIS WELLNESS EVALUATION (04/22)

Vacas	DWP$	+$916		WT$	+$141
Mastite	104	56% C	Doe. Resp. Vaca	105	47% C
Claudicação	99	52% C	Ovário Cístico	99	32% C
Aborto da Vaca	96	41% C	Parto Gemelar	91	54% C
Metrite	107	56% C	Cetose	105	50% C
Ret. Placenta	100	58% C	Febre do Leite	88	53% C
Desp. Abomaso	102	46% C			

Bezerros	CW$	+$18			
Calf. Resp. Dis.	101	48% C	Diarréia Neonatal	103	48% C
Habitabilidade	102	53% C			

TIPO - CDCB-S/HA GENOMIC (04/22) **GTPI + 2.771**

PTAT +0.68 80%R **C. Úbere: +0.52 P&P: -0.62 | 0 Filhas 0 Rebanhos**

LINEAR	-2	-1	0	+1	+2		
Estatura						1.45	Alta
Caract. Leiteira						0.34	Anguloso
Força						0.38	Fraco
Profundidade Corporal						0.21	Raso
Largura de Garupa						1.05	Aberto
Ângulo da Garupa						1.48	Isq.Baixos
Pernas Traseiras V. Lateral						-0.71	Curvas
Pernas Traseiras V. Trás						-0.24	Hocked In
Ângulo do Casco						0.45	Baixo
Escore de Pernas e Pés						-0.30	Alto
Úbere Anterior, Inserção						1.48	Forte
Altura Úbere Posterior						1.16	Alto
Largura Úbere Posterior						0.72	Aberto
Ligamento Central						-1.08	Forte
Profundidade de Úbere						1.48	Raso
Coloc. Tetos Anteriores						-1.02	Centrais
Tetos Post. Vista Lateral						-1.32	Centrais
Comprimento de Tetos						-0.05	Curtas



Avó: Webb-Vue Mascal 7867-ET



Bisavó: Webb-Vue Miles 7156-ET

007HO15077

Assertive

WILRA S-S-I ASSERTIVE-ET
TR TP TC TL TD
LIONEL X ACHIEVER X HOTSHOT

99% RHA-I aAa: N/A DMS: N/A
Nascimento: 16/04/2019
Reg: HO8403206205467

Beta-Casein: A2A2 | Kappa-Casein: AA

Pai: Mr T-Spruce Frazz Lionel-ET
Mãe: Wilra Achiever 1443-ET
Avô: Abs Achiever-ET
Avó: Wilra Hotshot 1045-ET
Bisavô: S-S-I P-K Shtglss Hotshot
Bisavó: Wilra Super Sire 605-ET

AVALIAÇÃO DO TOURO - CDCB-S GENOMIC EVALUATION (04/22)

				0 Filhas 0 Rebanhos US
Leite	+924	81% C		
Proteína	+49	+0.07		
Gordura	+130	+0.33	Mérito Líquido $	+$1.034
Vida Produtiva	+4.2	76% C	Mérito Fluído $	+$927
Permanência	+3.0	71% C	Mérito em Queijo $	+$1.050
CCS	2.79	78% C	Mérito Pastoreio $	+$982
Mastite	+2.6	70% C	HHP$	+$1.070
HCR	+2.4	75% C	CCR	-0.2
Tx Prenhez Filhas	-1.0	76% C		

CARACTERÍSTICAS DE PARTO - CDCB-S GENOMIC EVALUATION (04/22)

Facilidade de Parto do Touro	1.9%	63% C	0 Obs
Facilidade de Parto das Filhas	2.2%	60% C	0 Filhas
Mortes ao Nascer - Touros	4.9%	59% C	0 Obs
Mortes ao Nascer - Filhas	4.6%	59% C	0 Filhas

WELLNESS TRAITS - ZOETIS WELLNESS EVALUATION (04/22)

Vacas	DWP$	+$1.160		WT$	+$127
Mastite	102	57% C	Doe. Resp. Vaca	94	48% C
Claudicação	102	53% C	Ovário Cístico	108	34% C
Aborto da Vaca	96	42% C	Parto Gemelar	103	55% C
Metrite	105	57% C	Cetose	105	50% C
Ret. Placenta	101	59% C	Febre do Leite	96	53% C
Desp. Abomaso	106	48% C			

Bezerros	CW$	-$29			
Calf. Resp. Dis.	92	48% C	Diarréia Neonatal	102	47% C
Habitabilidade	96	54% C			

TIPO - CDCB-S/HA GENOMIC (04/22) **GTPI + 2.956**

PTAT +0.25 79%R **C. Úbere: +0.92 P&P: -0.06 | 0 Filhas 0 Rebanhos**

LINEAR	-2	-1	0	+1	+2		
Estatura						-1.10	Alta
Caract. Leiteira						-0.23	Anguloso
Força						-0.56	Fraco
Profundidade Corporal						-0.88	Raso
Largura de Garupa						-0.62	Aberto
Ângulo da Garupa						-0.93	Isq.Baixos
Pernas Traseiras V. Lateral						0.07	Curvas
Pernas Traseiras V. Trás						-0.29	Hocked In
Ângulo do Casco						-0.62	Baixo
Escore de Pernas e Pés						-0.26	Alto
Úbere Anterior, Inserção						1.22	Forte
Altura Úbere Posterior						0.77	Alto
Largura Úbere Posterior						0.81	Aberto
Ligamento Central						-0.62	Forte
Profundidade de Úbere						0.82	Raso
Coloc. Tetos Anteriores						0.97	Centrais
Tetos Post. Vista Lateral						0.34	Centrais
Comprimento de Tetos						-2.03	Curtas



Bisavó Paterna: No-Fla Supersire 36090-ET



Irmã: Jenny-Lou Lionel Madrigal

007HO13812

Atticus

S-S-I LA AINSLEY ATTICUS-ET
TR TP TC TL TD
AINSLEY X DAMARIS X MASSEY

99% RHA-I aAa: N/A DMS: 345
Nascimento: 27/07/2016
Reg: HO8403136176119

Beta-Casein: A2A2 | Kappa-Casein: BB

Pai: S-S-I Pluto Ainsley-ET
Mãe: S-S-I Damars Brina 10995-ET (VG-87-VG-MS)
Avô: S-S-I Sterling Damaris-ET
Avó: S-S-I Massey Barrie 8784-ET (GP-81)
Bisavô: Co-Op Bosside Massey-ET (GM)
Bisavó: Coyne-Mcgarr Obsr Barbie-ET (VG-85-VG-MS)

AVALIAÇÃO DO TOURO - CDCB-S GENOMIC EVALUATION (04/22)

Leite	+1.191	82% C	0 Filhas	0 Rebanhos	US
Proteína	+49	+0.04			
Gordura	+21	-0.08	Mérito Líquido $		+$638
Vida Produtiva	+5.1	78% C	Mérito Fluído $		+$572
Permanência	+2.6	73% C	Mérito em Queijo $		+$648
CCS	2.87	79% C	Mérito Pastoreio $		+$582
Mastite	+3.5	73% C	HHP$		+$704
HCR	+1.5	74% C	CCR		+1.5
Tx Prenhez Filhas	+0.0	78% C			

CARACTERÍSTICAS DE PARTO - CDCB-S GENOMIC EVALUATION (04/22)

Facilidade de Parto do Touro	1.5%	63% C	0 Obs
Facilidade de Parto das Filhas	2.0%	61% C	0 Filhas
Mortes ao Nascer - Touros	5.1%	59% C	0 Obs
Mortes ao Nascer - Filhas	5.6%	59% C	0 Filhas

WELLNESS TRAITS - ZOETIS WELLNESS EVALUATION (04/22)

Vacas	DWP$	+$486	WT$	+$0	
Mastite	101	61% C	Doe. Resp. Vaca	101	54% C
Claudicação	92	58% C	Ovário Cístico	96	37% C
Aborto da Vaca	94	47% C	Parto Gemelar	104	58% C
Metrite	104	59% C	Cetose	106	54% C
Ret. Placenta	102	62% C	Febre do Leite	104	56% C
Desp. Abomaso	105	53% C			

Bezerros	CW$	-$48			
Calf. Resp. Dis.	98	48% C	Diarréia Neonatal	102	48% C
Habitabilidade	86	54% C			

TIPO - CDCB-S/HA GENOMIC (04/22) — **GTPI + 2.546**

PTAT +0.77 81%R — **C. Úbere: +0.99 P&P: -0.24 | 0 Filhas 0 Rebanhos**

LINEAR	-2	-1	0	+1	+2		
Estatura						-0.44	Alta
Caract. Leiteira						0.82	Anguloso
Força						0.22	Fraco
Profundidade Corporal						0.08	Raso
Largura de Garupa						0.56	Aberto
Ângulo da Garupa						-2.45	Isq.Baixos
Pernas Traseiras V. Lateral						1.59	Curvas
Pernas Traseiras V. Trás						-0.27	Hocked In
Ângulo do Casco						-0.32	Baixo
Escore de Pernas e Pés						-0.25	Alto
Úbere Anterior, Inserção						1.46	Forte
Altura Úbere Posterior						1.27	Alto
Largura Úbere Posterior						1.55	Aberto
Ligamento Central						-0.63	Forte
Profundidade de Úbere						0.56	Raso
Coloc. Tetos Anteriores						-0.16	Centrais
Tetos Post. Vista Lateral						-0.95	Centrais
Comprimento de Tetos						-1.16	Curtas



Mãe: S-S-I Damars Brina 10995-ET



Irmã: Do-Rene Ainsley Addy 13487

007HO15436

Avid

TTM LEGACY AVID-ET
TR TP TC TV TL TY TD
LEGACY X RUBICON X JACEY CRI

99% RHA-I aAa: 426 DMS: 561,135
Nascimento: 04/08/2019
Reg: HO8403202157415
Thomas T. Mercuro, Rocky Ridge, MD

Beta-Casein: A2A2 | Kappa-Casein: BB

Pai: Pine-Tree Cw Legacy-ET
Mãe: Ttm Rubicon Alabama-ET (VG-85-VG-MS-DOM)
Avô: Edg Rubicon-ET
Avó: Co-Vista Jacey Aruba-ET
Bisavô: Coyne-Farms Jacey Cri-ET
Bisavó: Rmw Facebook Ashley-ET

AVALIAÇÃO DO TOURO - CDCB-S GENOMIC EVALUATION (04/22)

Leite	+882	82% C	0 Filhas	0 Rebanhos	US
Proteína	+53	+0.09			
Gordura	+103	+0.24	Mérito Líquido $		+$966
Vida Produtiva	+4.8	77% C	Mérito Fluído $		+$834
Permanência	+0.6	71% C	Mérito em Queijo $		+$986
CCS	2.75	79% C	Mérito Pastoreio $		+$938
Mastite	+2.1	71% C	HHP$		+$978
HCR	+1.3	75% C	CCR		+1.1
Tx Prenhez Filhas	+0.0	77% C			

CARACTERÍSTICAS DE PARTO - CDCB-S GENOMIC EVALUATION (04/22)

Facilidade de Parto do Touro	2.1%	72% C	29 Obs
Facilidade de Parto das Filhas	2.1%	70% C	0 Filhas
Mortes ao Nascer - Touros	5.9%	63% C	29 Obs
Mortes ao Nascer - Filhas	4.1%	63% C	0 Filhas

WELLNESS TRAITS - ZOETIS WELLNESS EVALUATION (04/22)

Vacas	DWP$	+$777	WT$	-$124	
Mastite	95	59% C	Doe. Resp. Vaca	103	50% C
Claudicação	94	55% C	Ovário Cístico	104	36% C
Aborto da Vaca	95	44% C	Parto Gemelar	96	56% C
Metrite	101	58% C	Cetose	98	52% C
Ret. Placenta	100	60% C	Febre do Leite	101	55% C
Desp. Abomaso	102	50% C			

Bezerros	CW$	-$54			
Calf. Resp. Dis.	98	50% C	Diarréia Neonatal	91	50% C
Habitabilidade	97	56% C			

TIPO - CDCB-S/HA GENOMIC (04/22) — **GTPI + 2.858**

PTAT +0.23 81%R — **C. Úbere: +0.99 P&P: -0.68 | 0 Filhas 0 Rebanhos**

LINEAR	-2	-1	0	+1	+2		
Estatura						-0.03	Alta
Caract. Leiteira						0.59	Anguloso
Força						-0.65	Fraco
Profundidade Corporal						-0.74	Raso
Largura de Garupa						0.15	Aberto
Ângulo da Garupa						0.80	Isq.Baixos
Pernas Traseiras V. Lateral						0.10	Curvas
Pernas Traseiras V. Trás						-0.56	Hocked In
Ângulo do Casco						-0.75	Baixo
Escore de Pernas e Pés						-0.65	Alto
Úbere Anterior, Inserção						0.64	Forte
Altura Úbere Posterior						1.32	Alto
Largura Úbere Posterior						1.60	Aberto
Ligamento Central						0.39	Forte
Profundidade de Úbere						0.39	Raso
Coloc. Tetos Anteriores						0.49	Centrais
Tetos Post. Vista Lateral						0.69	Centrais
Comprimento de Tetos						-0.56	Curtas



Ttm Legacy Avid-ET



Irmã: Lars-Acres Ssi 22933-ET

009HO4007

Barão

S-S-I KINGBOY SUPERSIRE 9472

KINGBOY X SUPERSIRE X OMAN OMAN

aAa: N/A DMS: N/A
Nascimento: 06/09/2015
Reg: HOBRA149689



S-S-I Kingboy Supersire 9472

Pai: Morningview Mcc Kingboy-ET (EX-92)
Mãe: Wcd-Zbw Supersire Lace-ET (VG-87-VG-MS-DOM)
Avô: Seagull-Bay Supersire-ET (EX-90-GM)
Avó: Freurehaven Labelle (EX-90-EX-MS)
Bisavô: Long-Langs Oman Oman-ET (VG-85-GM)
Bisavó: Freurehaven Shottle Lautella (VG-89-VG-MS)

AVALIAÇÃO DO TOURO - CDCB-S GENOMIC EVALUATION (04/22)

Leite	+769	82% C	0 Filhas	0 Rebanhos	US
Proteína	+26	+0.01			
Gordura	+43	+0.05	Mérito Líquido $		+$125
Vida Produtiva	-0.8	79% C	Mérito Fluído $		+$105
Permanência	-4.0	75% C	Mérito em Queijo $		+$131
CCS	2.80	79% C	Mérito Pastoreio $		+$118
Mastite	-0.5	74% C	HHP$		+$307
HCR	-0.8	75% C	CCR		+0.3
Tx Prenhez Filhas	-0.6	78% C			

CARACTERÍSTICAS DE PARTO - CDCB-S GENOMIC EVALUATION (04/22)

Facilidade de Parto do Touro	2.5%	63% C	0 Obs
Facilidade de Parto das Filhas	2.0%	62% C	0 Filhas
Mortes ao Nascer - Touros	6.0%	61% C	0 Obs
Mortes ao Nascer - Filhas	4.7%	61% C	0 Filhas

TIPO - CDCB-S/HA GENOMIC (04/22) **GTPI + 2.266**

PTAT +1.00 81%R **C. Úbere: +0.69 P&P: -0.89 | 0 Filhas 0 Rebanhos**

LINEAR	-2	-1	0	+1	+2		
Estatura						1.84	Alta
Caract. Leiteira						0.74	Anguloso
Força						1.81	Fraco
Profundidade Corporal						1.63	Raso
Largura de Garupa						1.58	Aberto
Ângulo da Garupa						-0.26	Isq.Baixos
Pernas Traseiras V. Lateral						0.78	Curvas
Pernas Traseiras V. Trás						-0.78	Hocked In
Ângulo do Casco						0.31	Baixo
Escore de Pernas e Pés						-0.36	Alto
Úbere Anterior, Inserção						1.04	Forte
Altura Úbere Posterior						1.63	Alto
Largura Úbere Posterior						1.96	Aberto
Ligamento Central						0.65	Forte
Profundidade de Úbere						0.56	Raso
Coloc. Tetos Anteriores						-0.25	Centrais
Tetos Post. Vista Lateral						-0.14	Centrais
Comprimento de Tetos						1.67	Curtas



Mãe: Wcd-Zbw Supersire Lace-ET

007HO13959

Bigshot

S-S-I SUPERFLY BIGSHOT-ET
TR TP TC TL TD
SUPERFLY X KINGBOY X SUPERSIRE

99% RHA-I aAa: N/A DMS: 345,135
Nascimento: 16/11/2016
Reg: HO8403138037760

Beta-Casein: A2A2 | Kappa-Casein: BB

Pai: S-S-I Supershot Superfly-ET
Mãe: S-S-I Kingboy Yana 9501-ET
Avô: Morningview Mcc Kingboy-ET (EX-92)
Avó: Woodcrest Super Yellow (VG-85-VG-MS-DOM)
Bisavô: Seagull-Bay Supersire-ET (EX-90-GM)
Bisavó: Coyne-Farms Bkeye Yvonne-ET (VG-88-VG-MS-DOM)

AVALIAÇÃO DO TOURO - CDCB-S GENOMIC EVALUATION (04/22)

Leite	+528	82% C	0 Filhas	0 Rebanhos	US
Proteína	+26	+0.03			
Gordura	+26	+0.02	Mérito Líquido $		+$323
Vida Produtiva	+1.8	78% C	Mérito Fluído $		+$266
Permanência	-1.6	74% C	Mérito em Queijo $		+$335
CCS	2.70	79% C	Mérito Pastoreio $		+$399
Mastite	+1.6	73% C	HHP$		+$568
HCR	+0.1	74% C	CCR		+5.3
Tx Prenhez Filhas	+3.5	77% C			

CARACTERÍSTICAS DE PARTO - CDCB-S GENOMIC EVALUATION (04/22)

Facilidade de Parto do Touro	1.9%	70% C	1 Obs
Facilidade de Parto das Filhas	1.5%	70% C	0 Filhas
Mortes ao Nascer - Touros	5.8%	63% C	1 Obs
Mortes ao Nascer - Filhas	5.7%	63% C	0 Filhas

WELLNESS TRAITS - ZOETIS WELLNESS EVALUATION (04/22)

Vacas	DWP$	+$196	WT$	-$81
Mastite	96	57% C	Doe. Resp. Vaca	93	50% C
Claudicação	98	55% C	Ovário Cístico	97	37% C
Aborto da Vaca	102	46% C	Parto Gemelar	99	54% C
Metrite	104	55% C	Cetose	97	51% C
Ret. Placenta	100	57% C	Febre do Leite	102	54% C
Desp. Abomaso	93	50% C		

Bezerros	CW$	-$38			
Calf. Resp. Dis.	97	47% C	Diarréia Neonatal	99	47% C
Habitabilidade	93	51% C			

TIPO - CDCB-S/HA GENOMIC (04/22) **GTPI + 2.399**

PTAT +0.23 81%R **C. Úbere: +0.45 P&P: -0.73 | 0 Filhas 0 Rebanhos**

LINEAR	-2	-1	0	+1	+2		
Estatura						1.25	Alta
Caract. Leiteira						-0.77	Anguloso
Força						0.64	Fraco
Profundidade Corporal						-0.08	Raso
Largura de Garupa						0.67	Aberto
Ângulo da Garupa						0.00	Isq.Baixos
Pernas Traseiras V. Lateral						0.16	Curvas
Pernas Traseiras V. Trás						-0.91	Hocked In
Ângulo do Casco						0.35	Baixo
Escore de Pernas e Pés						-0.32	Alto
Úbere Anterior, Inserção						1.45	Forte
Altura Úbere Posterior						0.74	Alto
Largura Úbere Posterior						0.44	Aberto
Ligamento Central						-0.74	Forte
Profundidade de Úbere						1.51	Raso
Coloc. Tetos Anteriores						-0.31	Centrais
Tetos Post. Vista Lateral						-1.00	Centrais
Comprimento de Tetos						0.55	Curtas



Avó: Woodcrest Super Yellow



Bisavó: Coyne-Farms Bkeye Yvonne-ET

007HO14273

Blade

S-S-I PR BLOWTORCH BLADE-ET
TR TP TC TL TD
BLOWTORCH X MILLINGTON X DAVINCI

99% RHA-I aAa: N/A DMS: 126,561
Nascimento: 22/06/2017
Reg: HO8403142352976

Beta-Casein: A1A2 | Kappa-Casein: AB

Pai: Syryczuk Silvr Blowtorch-ET
Mãe: S-S-I Mlngtn 10398 11588-ET (VG-85-VG-MS)
Avô: De-Su Millington 12074-ET (VG-87-GM)
Avó: S-S-I Davinci 7514 10398-ET
Bisavô: De-Su Mg Davinci 11288-ET (EX-92)
Bisavó: S-S-I Snow Malena 7514-ET (GP-80-DOM)

AVALIAÇÃO DO TOURO - CDCB-S GENOMIC EVALUATION (04/22)

				0 Filhas 0 Rebanhos US
Leite	+1.338	82% C		
Proteína	+56	+0.05		
Gordura	+76	+0.08	Mérito Líquido $	+$721
Vida Produtiva	+2.8	78% C	Mérito Fluído $	+$641
Permanência	-0.5	74% C	Mérito em Queijo $	+$734
CCS	2.80	78% C	Mérito Pastoreio $	+$704
Mastite	+0.9	73% C	HHP$	+$825
HCR	-0.7	75% C	CCR	-0.3
Tx Prenhez Filhas	+0.0	77% C		

CARACTERÍSTICAS DE PARTO - CDCB-S GENOMIC EVALUATION (04/22)

Facilidade de Parto do Touro	1.8%	63% C	0 Obs
Facilidade de Parto das Filhas	2.0%	62% C	0 Filhas
Mortes ao Nascer - Touros	6.2%	60% C	0 Obs
Mortes ao Nascer - Filhas	6.0%	60% C	0 Filhas

WELLNESS TRAITS - ZOETIS WELLNESS EVALUATION (04/22)

Vacas	DWP$	+$723	WT$	+$29
Mastite	98	62% C	Doe. Resp. Vaca	101	54% C
Claudicação	100	59% C	Ovário Cístico	101	41% C
Aborto da Vaca	97	49% C	Parto Gemelar	97	59% C
Metrite	105	60% C	Cetose	105	55% C
Ret. Placenta	99	62% C	Febre do Leite	102	58% C
Desp. Abomaso	104	54% C			

Bezerros	CW$	-$40			
Calf. Resp. Dis.	98	52% C	Diarréia Neonatal	98	52% C
Habitabilidade	93	56% C			

TIPO - CDCB-S/HA GENOMIC (04/22) GTPI + 2.739
PTAT +0.83 81%R C. Úbere: +1.09 P&P: -0.42 | 0 Filhas 0 Rebanhos

LINEAR	-2	-1	0	+1	+2		
Estatura						1.14	Alta
Caract. Leiteira						0.13	Anguloso
Força						0.93	Fraco
Profundidade Corporal						0.65	Raso
Largura de Garupa						-0.24	Aberto
Ângulo da Garupa						1.39	Isq.Baixos
Pernas Traseiras V. Lateral						-0.73	Curvas
Pernas Traseiras V. Trás						1.27	Hocked In
Ângulo do Casco						1.07	Baixo
Escore de Pernas e Pés						0.43	Alto
Úbere Anterior, Inserção						1.12	Forte
Altura Úbere Posterior						1.91	Alto
Largura Úbere Posterior						1.64	Aberto
Ligamento Central						0.37	Forte
Profundidade de Úbere						0.67	Raso
Coloc. Tetos Anteriores						0.99	Centrais
Tetos Post. Vista Lateral						1.08	Centrais
Comprimento de Tetos						0.15	Curtas


Mãe: S-S-I Mlngtn 10398 11588-ET


Irmã: Pine-Tree SSI 9839 3412-ET3412-ET

007HO15033

Bold

S-S-I BASIC BOLD-ET
TR TP TC TV TL TY TD
BASIC X ROCKETFIRE X DAMARIS

99% RHA-I aAa: 213 DMS: 456,246
Nascimento: 08/02/2019
Reg: HO8403206205232
Select Sires Inc., Plain City, OH

Beta-Casein: A2A2 | Kappa-Casein: AA

Pai: Blumenfeld Frazld Basic-ET
Mãe: S-S-I Rocktfir 5033 8223-ET (GP-82)
Avô: S-S-I Josuper Rocketfire-ET
Avó: Welcome Damaris Kim-ET (GP-80)
Bisavô: S-S-I Sterling Damaris-ET
Bisavó: No-Fla Mccutchen 35703-ET (EX-90-EX-MS-DOM)

AVALIAÇÃO DO TOURO - CDCB-S GENOMIC EVALUATION (04/22)

				0 Filhas 0 Rebanhos US
Leite	+1.375	82% C		
Proteína	+36	-0.02		
Gordura	+52	+0.00	Mérito Líquido $	+$807
Vida Produtiva	+7.0	76% C	Mérito Fluído $	+$818
Permanência	+2.1	71% C	Mérito em Queijo $	+$812
CCS	2.59	79% C	Mérito Pastoreio $	+$732
Mastite	+3.6	70% C	HHP$	+$848
HCR	+1.7	75% C	CCR	+1.8
Tx Prenhez Filhas	+0.3	76% C		

CARACTERÍSTICAS DE PARTO - CDCB-S GENOMIC EVALUATION (04/22)

Facilidade de Parto do Touro	2.2%	98% C	2.548 Obs
Facilidade de Parto das Filhas	2.4%	70% C	0 Filhas
Mortes ao Nascer - Touros	4.9%	95% C	2.111 Obs
Mortes ao Nascer - Filhas	4.8%	64% C	0 Filhas

WELLNESS TRAITS - ZOETIS WELLNESS EVALUATION (04/22)

Vacas	DWP$	+$1.002	WT$	-$293
Mastite	105	51% C	Doe. Resp. Vaca	102	42% C
Claudicação	109	47% C	Ovário Cístico	108	28% C
Aborto da Vaca	101	36% C	Parto Gemelar	103	50% C
Metrite	108	49% C	Cetose	108	42% C
Ret. Placenta	99	54% C	Febre do Leite	101	46% C
Desp. Abomaso	109	44% C			

Bezerros	CW$	-$7			
Calf. Resp. Dis.	104	43% C	Diarréia Neonatal	95	73% C
Habitabilidade	102	49% C			

TIPO - CDCB-S/HA GENOMIC (04/22) GTPI + 2.762
PTAT +1.53 81%R C. Úbere: +1.72 P&P: +0.45 | 0 Filhas 0 Rebanhos

LINEAR	-2	-1	0	+1	+2		
Estatura						-0.02	Alta
Caract. Leiteira						0.58	Anguloso
Força						0.12	Fraco
Profundidade Corporal						-0.31	Raso
Largura de Garupa						-0.11	Aberto
Ângulo da Garupa						-1.24	Isq.Baixos
Pernas Traseiras V. Lateral						-0.31	Curvas
Pernas Traseiras V. Trás						-0.02	Hocked In
Ângulo do Casco						0.41	Baixo
Escore de Pernas e Pés						0.54	Alto
Úbere Anterior, Inserção						1.50	Forte
Altura Úbere Posterior						2.77	Alto
Largura Úbere Posterior						2.65	Aberto
Ligamento Central						0.11	Forte
Profundidade de Úbere						0.76	Raso
Coloc. Tetos Anteriores						-0.68	Centrais
Tetos Post. Vista Lateral						-0.46	Centrais
Comprimento de Tetos						0.29	Curtas


S-S-I Basic Bold-ET


Mãe: S-S-I Rocktfir 5033 8223-ET

007HO015473

Boleto

WA-DEL LEGACY BOLETO-ET
TR TP TC TV TL TY TD
LEGACY X HELIX X MONTROSS

99% RHA-I aAa: 462 DMS: 561,126
Nascimento: 19/10/2019
Reg: HOUSA144899968
Rick L. Wadel, Shippensburg, PA

Beta-Casein: A1A2 | Kappa-Casein: AB

Pai: Pine-Tree Cw Legacy-ET
Mãe: Wa-Del Helix Becky-ET (VG-85-VG-MS)
Avô: Aot Silver Helix-ET (VG-86)
Avó: Wa-Del Montross Briann-ET (VG-86-VG-MS-DOM)
Bisavô: Bacon-Hill Montross-ET (EX-92-GM)
Bisavó: Wa-Del Massey Belinda-ET (VG-85-VG-MS)

AVALIAÇÃO DO TOURO - CDCB-S GENOMIC EVALUATION (04/22)

				0 Filhas 0 Rebanhos US
Leite	+1.053	82% C		
Proteína	+55	+0.08		
Gordura	+92	+0.18	Mérito Líquido $	+$936
Vida Produtiva	+5.4	76% C	Mérito Fluído $	+$819
Permanência	+0.6	71% C	Mérito em Queijo $	+$954
CCS	2.77	78% C	Mérito Pastoreio $	+$889
Mastite	+1.0	71% C	HHP$	+$938
HCR	+2.4	74% C	CCR	+0.9
Tx Prenhez Filhas	+0.0	76% C		

CARACTERÍSTICAS DE PARTO - CDCB-S GENOMIC EVALUATION (04/22)

Facilidade de Parto do Touro	1.8%	85% C	169 Obs
Facilidade de Parto das Filhas	2.3%	70% C	0 Filhas
Mortes ao Nascer - Touros	5.4%	78% C	169 Obs
Mortes ao Nascer - Filhas	4.8%	64% C	0 Filhas

WELLNESS TRAITS - ZOETIS WELLNESS EVALUATION (04/22)

Vacas	DWP$	+$684	WT$	-$222
Mastite	92	61% C	Doe. Resp. Vaca	94	52% C
Claudicação	90	57% C	Ovário Cístico	100	38% C
Aborto da Vaca	97	46% C	Parto Gemelar	94	58% C
Metrite	101	60% C	Cetose	107	54% C
Ret. Placenta	98	62% C	Febre do Leite	99	57% C
Desp. Abomaso	104	52% C			

Bezerros	CW$	+$11		
Calf. Resp. Dis.	104	51% C	Diarréia Neonatal	102	52% C
Habitabilidade	99	57% C		

TIPO - CDCB-S/HA GENOMIC (04/22) GTPI + 2.891

PTAT +0.94 80%R — C. Úbere: +1.50 P&P: -0.13 | 0 Filhas 0 Rebanhos

LINEAR	-2	-1	0	+1	+2		
Estatura						-0.19	Alta
Caract. Leiteira						0.50	Anguloso
Força						-0.20	Fraco
Profundidade Corporal						-0.42	Raso
Largura de Garupa						0.21	Aberto
Ângulo da Garupa						-0.16	Isq.Baixos
Pernas Traseiras V. Lateral						-0.25	Curvas
Pernas Traseiras V. Trás						-0.17	Hocked In
Ângulo do Casco						-0.11	Baixo
Escore de Pernas e Pés						-0.15	Alto
Úbere Anterior, Inserção						1.32	Forte
Altura Úbere Posterior						1.99	Alto
Largura Úbere Posterior						1.70	Aberto
Ligamento Central						0.48	Forte
Profundidade de Úbere						0.94	Raso
Coloc. Tetos Anteriores						1.02	Centrais
Tetos Post. Vista Lateral						0.75	Centrais
Comprimento de Tetos						-0.72	Curtas


Wa-Del Legacy Boleto-ET


Mãe: Wa-Del Helix Becky-ET

007HO013797

Bravado

S-S-I BANDARES BRAVADO-ET
TR TP TC TL TD
BANDARES X TROY X SUPERSIRE

99% RHA-I aAa: N/A DMS: 135,345
Nascimento: 03/09/2016
Reg: HO8403138037552

Beta-Casein: A1A2 | Kappa-Casein: AB

Pai: Wa-Del Yoder Bandares-ET
Mãe: L-L-M-Dairy Troy Precision (GP-83)
Avô: River-Bridge Co-Op Troy-ET
Avó: L-L-M-Dairy S S Peru-ET (EX-92-3E-EX-MS-DOM)
Bisavô: Seagull-Bay Supersire-ET (EX-90-GM)
Bisavó: L-L-M-Dairy J Stream Procky (VG-87-VG-MS-DOM)

AVALIAÇÃO DO TOURO - CDCB-S GENOMIC EVALUATION (04/22)

				0 Filhas 0 Rebanhos US
Leite	-173	82% C		
Proteína	+7	+0.04		
Gordura	+28	+0.12	Mérito Líquido $	+$447
Vida Produtiva	+4.4	78% C	Mérito Fluído $	+$383
Permanência	+2.7	74% C	Mérito em Queijo $	+$458
CCS	2.79	79% C	Mérito Pastoreio $	+$412
Mastite	+2.7	73% C	HHP$	+$524
HCR	+1.9	74% C	CCR	+2.3
Tx Prenhez Filhas	+0.7	77% C		

CARACTERÍSTICAS DE PARTO - CDCB-S GENOMIC EVALUATION (04/22)

Facilidade de Parto do Touro	2.1%	70% C	13 Obs
Facilidade de Parto das Filhas	1.9%	69% C	2 Filhas
Mortes ao Nascer - Touros	5.7%	63% C	10 Obs
Mortes ao Nascer - Filhas	4.4%	64% C	0 Filhas

WELLNESS TRAITS - ZOETIS WELLNESS EVALUATION (04/22)

Vacas	DWP$	+$546	WT$	+$152
Mastite	104	54% C	Doe. Resp. Vaca	105	46% C
Claudicação	106	51% C	Ovário Cístico	107	32% C
Aborto da Vaca	107	41% C	Parto Gemelar	104	50% C
Metrite	92	52% C	Cetose	105	46% C
Ret. Placenta	100	54% C	Febre do Leite	104	51% C
Desp. Abomaso	107	45% C			

Bezerros	CW$	-$10		
Calf. Resp. Dis.	97	41% C	Diarréia Neonatal	101	41% C
Habitabilidade	99	46% C		

TIPO - CDCB-S/HA GENOMIC (04/22) GTPI + 2.352

PTAT +0.14 81%R — C. Úbere: +0.95 P&P: +0.14 | 0 Filhas 0 Rebanhos

LINEAR	-2	-1	0	+1	+2		
Estatura						0.12	Alta
Caract. Leiteira						-1.15	Anguloso
Força						-0.36	Fraco
Profundidade Corporal						-0.89	Raso
Largura de Garupa						0.14	Aberto
Ângulo da Garupa						0.84	Isq.Baixos
Pernas Traseiras V. Lateral						-1.90	Curvas
Pernas Traseiras V. Trás						0.63	Hocked In
Ângulo do Casco						0.60	Baixo
Escore de Pernas e Pés						0.08	Alto
Úbere Anterior, Inserção						1.42	Forte
Altura Úbere Posterior						0.84	Alto
Largura Úbere Posterior						0.05	Aberto
Ligamento Central						-0.04	Forte
Profundidade de Úbere						2.07	Raso
Coloc. Tetos Anteriores						0.46	Centrais
Tetos Post. Vista Lateral						0.45	Centrais
Comprimento de Tetos						-0.67	Curtas


Avó: L-L-M-Dairy S S Peru-ET


Bisavó: L-L-M-Dairy J Stream Procky

007HO14686

Brave

PLAIN-KNOLL BRENAN BRAVE-ET
TR TP TC TL TD
BRENNAN X FERDINAND X SUPERSIRE

99% RHA-I aAa: N/A DMS: 345
Nascimento: 27/11/2017
Reg: HO8403134545162

Beta-Casein: A1A1 | Kappa-Casein: AE

Pai: Welcome-Tel Brennan 3158-ET (VG-85)
Mãe: Plain-Knoll Ferdnd 1121-ET
Avô: De-Su Ferdinand 12489-ET (EX-90)
Avó: S-S-I Sprsire Mabel 8828-ET (VG-85-VG-MS-DOM)
Bisavô: Seagull-Bay Supersire-ET (EX-90-GM)
Bisavó: S-S-I Snow Malena 7514-ET (GP-80-DOM)

AVALIAÇÃO DO TOURO - CDCB-S GENOMIC EVALUATION (04/22)

				0 Filhas 0 Rebanhos US
Leite	+1.452	82% C		
Proteína	+61	+0.05		
Gordura	+81	+0.09	Mérito Líquido $	+$653
Vida Produtiva	+1.8	78% C	Mérito Fluído $	+$572
Permanência	-1.1	73% C	Mérito em Queijo $	+$662
CCS	3.02	79% C	Mérito Pastoreio $	+$587
Mastite	-0.9	73% C	HHP$	+$705
HCR	-0.7	75% C	CCR	-2.1
Tx Prenhez Filhas	-2.3	77% C		

CARACTERÍSTICAS DE PARTO - CDCB-S GENOMIC EVALUATION (04/22)

Facilidade de Parto do Touro	2.5%	63% C	0 Obs
Facilidade de Parto das Filhas	2.2%	62% C	0 Filhas
Mortes ao Nascer - Touros	6.2%	60% C	0 Obs
Mortes ao Nascer - Filhas	5.6%	60% C	0 Filhas

WELLNESS TRAITS - ZOETIS WELLNESS EVALUATION (04/22)

Vacas	DWP$	+$697	WT$	+$97
Mastite	101	60% C	Doe. Resp. Vaca	100	51% C
Claudicação	103	57% C	Ovário Cístico	110	37% C
Aborto da Vaca	91	45% C	Parto Gemelar	95	57% C
Metrite	105	58% C	Cetose	103	53% C
Ret. Placenta	91	60% C	Febre do Leite	104	58% C
Desp. Abomaso	103	52% C		

Bezerros	CW$	-$72		
Calf. Resp. Dis.	92	49% C	Diarréia Neonatal	97	50% C
Habitabilidade	89	55% C		

TIPO - CDCB-S/HA GENOMIC (04/22) GTPI + 2.675

PTAT +1.09 80%R — C. Úbere: +1.17 P&P: +0.06 | 0 Filhas 0 Rebanhos

LINEAR	-2	-1	0	+1	+2		
Estatura						1.28	Alta
Caract. Leiteira						1.14	Anguloso
Força						0.94	Fraco
Profundidade Corporal						1.07	Raso
Largura de Garupa						0.54	Aberto
Ângulo da Garupa						1.62	Isq.Baixos
Pernas Traseiras V. Lateral						0.55	Curvas
Pernas Traseiras V. Trás						0.10	Hocked In
Ângulo do Casco						0.41	Baixo
Escore de Pernas e Pés						0.40	Alto
Úbere Anterior, Inserção						1.75	Forte
Altura Úbere Posterior						1.66	Alto
Largura Úbere Posterior						1.80	Aberto
Ligamento Central						0.27	Forte
Profundidade de Úbere						0.75	Raso
Coloc. Tetos Anteriores						1.15	Centrais
Tetos Post. Vista Lateral						1.03	Centrais
Comprimento de Tetos						0.08	Curtas


Irmã: Midas-Touch Brenn Janet-ET


Trisavo: Roylane Shot Mindy 2079-ET

250HO1116

Bubbles

GENERVATIONS BUBBLES (VG-85)
TV TL
BREWMASTER X OMAN OMAN X GOLDWYN

100% RHA-NA aAa: 351 DMS: N/A
Nascimento: 20/10/2012
Reg: HOCAN11591471
Mapel Wood, O'Connor, & Generations, ON

Beta-Casein: A2A2 | Kappa-Casein: N/A


Generations Bubbles

Pai: Mapel Wood Brewmaster (EX-95)
Mãe: Mapel Wood M O M Lucy (VG-86-VG-MS)
Avô: Long-Langs Oman Oman-ET (VG-85-GM)
Avó: Comestar Goldwyn Lilac (VG-89-VG-MS)
Bisavô: Braedale Goldwyn (GP-84-GM)
Bisavó: Lylehaven Lila Z (EX-94-EX-MS)

AVALIAÇÃO DO TOURO - CDCB-S GENOMIC EVALUATION (04/22)

				0 Filhas 0 Rebanhos US
Leite	+630	82% C		
Proteína	+24	+0.02		
Gordura	+51	+0.09	Mérito Líquido $	+$198
Vida Produtiva	-1.8	79% C	Mérito Fluído $	+$176
Permanência	-2.3	75% C	Mérito em Queijo $	+$199
CCS	3.07	79% C	Mérito Pastoreio $	+$205
Mastite	-2.4	74% C	HHP$	+$217
HCR	+1.3	75% C	CCR	-1.4
Tx Prenhez Filhas	-1.5	78% C		

CARACTERÍSTICAS DE PARTO - CDCB-S GENOMIC EVALUATION (04/22)

Facilidade de Parto do Touro	2.1%	64% C	0 Obs
Facilidade de Parto das Filhas	2.0%	63% C	0 Filhas
Mortes ao Nascer - Touros	6.1%	61% C	0 Obs
Mortes ao Nascer - Filhas	5.9%	61% C	0 Filhas

TIPO - CDCB-S/HA GENOMIC (04/22) GTPI + 2.287

PTAT +1.16 81%R — C. Úbere: +0.98 P&P: +0.07 | 0 Filhas 0 Rebanhos

LINEAR	-2	-1	0	+1	+2		
Estatura						1.10	Alta
Caract. Leiteira						1.47	Anguloso
Força						0.38	Fraco
Profundidade Corporal						0.77	Raso
Largura de Garupa						1.13	Aberto
Ângulo da Garupa						0.45	Isq.Baixos
Pernas Traseiras V. Lateral						0.47	Curvas
Pernas Traseiras V. Trás						0.16	Hocked In
Ângulo do Casco						0.34	Baixo
Escore de Pernas e Pés						0.35	Alto
Úbere Anterior, Inserção						0.72	Forte
Altura Úbere Posterior						1.57	Alto
Largura Úbere Posterior						1.53	Aberto
Ligamento Central						1.10	Forte
Profundidade de Úbere						1.04	Raso
Coloc. Tetos Anteriores						0.36	Centrais
Tetos Post. Vista Lateral						0.45	Centrais
Comprimento de Tetos						-0.62	Curtas



Avó: Comestar Goldwyn Lilac

250H014937

Bullseye

BADGER SSI SOL BULLSEYE-ET
TR TP TC TV TL TY TD
SOLUTION X ROCKETFIRE X DAMARIS

99% RHA-I aAa: 423 DMS: 234,123
Nascimento: 06/11/2018
Reg: HO8403149391871
Badger Holsteins, Unity, WI

Beta-Casein: A2A2 | Kappa-Casein: AA

Pai: Fustead S-S-I Solution-ET
Mãe: S-S-I Bg 10995 15368-ET (GP-80)
Avô: S-S-I Josuper Rocketfire-ET
Avó: S-S-I Damars Brina 10995-ET (VG-87-VG-MS)
Bisavô: S-S-I Sterling Damaris-ET
Bisavó: S-S-I Massey Barrie 8784-ET (GP-81)

AVALIAÇÃO DO TOURO - CDCB-S GENOMIC EVALUATION (04/22)

				0 Filhas 0 Rebanhos US
Leite	+1.589	82% C		
Proteína	+46	-0.01		
Gordura	+45	-0.05	Mérito Líquido $	+$819
Vida Produtiva	+7.3	77% C	Mérito Fluído $	+$815
Permanência	+1.9	71% C	Mérito em Queijo $	+$825
CCS	2.64	79% C	Mérito Pastoreio $	+$732
Mastite	+3.6	71% C	HHP$	+$861
HCR	+2.2	75% C	CCR	+1.1
Tx Prenhez Filhas	+0.3	77% C		

CARACTERÍSTICAS DE PARTO - CDCB-S GENOMIC EVALUATION (04/22)

Facilidade de Parto do Touro	2.6%	95% C	830 Obs
Facilidade de Parto das Filhas	1.8%	70% C	0 Filhas
Mortes ao Nascer - Touros	5.4%	63% C	0 Filhas

WELLNESS TRAITS - ZOETIS WELLNESS EVALUATION (04/22)

Vacas	DWP$	+$919		WT$	+$206
Mastite	102	53% C	Doe. Resp. Vaca	101	44% C
Claudicação	107	49% C	Ovário Cístico	99	28% C
Aborto da Vaca	96	37% C	Parto Gemelar	94	52% C
Metrite	110	54% C	Cetose	102	50% C
Ret. Placenta	97	56% C	Febre do Leite	101	52% C
Desp. Abomaso	106	46% C			

Bezerros	CW$	+$40			
Calf. Resp. Dis.	108	47% C	Diarréia Neonatal	101	58% C
Habitabilidade	106	51% C			

TIPO - CDCB-S/HA GENOMIC (04/22) GTPI + 2.722
PTAT +0.63 80%R C. Úbere: +1.43 P&P: -0.16 | 0 Filhas 0 Rebanhos

LINEAR	-2	-1	0	+1	+2		
Estatura						-0.43	Alta
Caract. Leiteira						-0.42	Anguloso
Força						-0.33	Fraco
Profundidade Corporal						-1.09	Raso
Largura de Garupa						0.41	Aberto
Ângulo da Garupa						-1.32	Isq.Baixos
Pernas Traseiras V. Lateral						0.75	Curvas
Pernas Traseiras V. Trás						-0.59	Hocked In
Ângulo do Casco						0.04	Baixo
Escore de Pernas e Pés						-0.13	Alto
Úbere Anterior, Inserção						1.62	Forte
Altura Úbere Posterior						1.60	Alto
Largura Úbere Posterior						1.61	Aberto
Ligamento Central						0.65	Forte
Profundidade de Úbere						0.76	Raso
Coloc. Tetos Anteriores						0.93	Centrais
Tetos Post. Vista Lateral						1.38	Centrais
Comprimento de Tetos						-1.23	Curtas


Badger Ssi Sol Bullseye-ET


Avó: S-S-I Damars Brina 10995-ET

SELECT SIRES INC.

007H015634

Cadillac

KINGS-RANSOM D CADILLAC-ET
TR TP TC TV TL TY TD
DOC X KINGBOY X MOGUL

99% RHA-I aAa: 234 DMS: 126,123
Nascimento: 16/02/2020
Reg: HO8403208782414
Kings-Ransom Farm LLC, Schuylerville, NY

Beta-Casein: A1A2 | Kappa-Casein: AB

Pai: Woodcrest King Doc (EX-90)
Mãe: Kings-Ransom Canteloupes-ET (VG-88-EX-MS)
Avô: Morningview Mcc Kingboy-ET (EX-92)
Avó: Kings-Ransom Mg Cleavage-ET (EX-95-EX-MS-DOM)
Bisavô: Mountfield Ssi Dcy Mogul-ET (EX-93-GM)
Bisavó: Golden-Oaks Gwyn Classy-ET (EX-92-EX-MS)

AVALIAÇÃO DO TOURO - CDCB-S GENOMIC EVALUATION (04/22)

				0 Filhas 0 Rebanhos US
Leite	+988	82% C		
Proteína	+32	+0.00		
Gordura	+56	+0.06	Mérito Líquido $	+$445
Vida Produtiva	+1.8	77% C	Mérito Fluído $	+$434
Permanência	-3.1	74% C	Mérito em Queijo $	+$446
CCS	3.01	78% C	Mérito Pastoreio $	+$420
Mastite	+0.7	73% C	HHP$	+$487
HCR	+0.5	64% C	CCR	-1.2
Tx Prenhez Filhas	-0.8	77% C		

CARACTERÍSTICAS DE PARTO - CDCB-S GENOMIC EVALUATION (04/22)

Facilidade de Parto do Touro	2.7%	62% C	0 Obs
Facilidade de Parto das Filhas	2.1%	61% C	0 Filhas
Mortes ao Nascer - Touros	7.2%	60% C	0 Obs
Mortes ao Nascer - Filhas	5.2%	60% C	0 Filhas

WELLNESS TRAITS - ZOETIS WELLNESS EVALUATION (04/22)

Vacas	DWP$	+$167		WT$	-$228
Mastite	93	49% C	Doe. Resp. Vaca	87	40% C
Claudicação	94	47% C	Ovário Cístico	93	25% C
Aborto da Vaca	95	35% C	Parto Gemelar	105	46% C
Metrite	102	46% C	Cetose	87	40% C
Ret. Placenta	64	50% C	Febre do Leite	105	45% C
Desp. Abomaso	91	40% C			

Bezerros	CW$	-$14			
Calf. Resp. Dis.	98	39% C	Diarréia Neonatal	102	40% C
Habitabilidade	96	44% C			

TIPO - CDCB-S/HA GENOMIC (04/22) GTPI + 2.651
PTAT +3.35 81%R C. Úbere: +2.70 P&P: +1.48 | 0 Filhas 0 Rebanhos

LINEAR	-2	-1	0	+1	+2		
Estatura						1.10	Alta
Caract. Leiteira						1.47	Anguloso
Força						0.38	Fraco
Profundidade Corporal						0.77	Raso
Largura de Garupa						1.13	Aberto
Ângulo da Garupa						0.45	Isq.Baixos
Pernas Traseiras V. Lateral						0.47	Curvas
Pernas Traseiras V. Trás						0.16	Hocked In
Ângulo do Casco						0.34	Baixo
Escore de Pernas e Pés						0.35	Alto
Úbere Anterior, Inserção						0.72	Forte
Altura Úbere Posterior						1.57	Alto
Largura Úbere Posterior						1.53	Aberto
Ligamento Central						1.10	Forte
Profundidade de Úbere						1.04	Raso
Coloc. Tetos Anteriores						0.36	Centrais
Tetos Post. Vista Lateral						0.45	Centrais
Comprimento de Tetos						-0.62	Curtas


Kings-Ransom D Cadillac-ET


Mãe: Kings-Ransom Canteloupes-ET

007HO14887

Cain

009HO4000

Caleb

BADGER S-S-I NUGENT CAIN-ET
TR TP TC TV TL TY TD
NUGENT X HELIX X RUBICON

99% RHA-I aAa: 423 DMS: 126,123
Nascimento: 30/09/2018
Reg: HO8403149391828
Badger Holsteins, Unity, WI

Beta-Casein: A1A2 | Kappa-Casein: AE

Pai: Fustead S-S-I Solution-ET
Mãe: S-S-I Bg 10995 15368-ET (GP-80)
Avô: S-S-I Josuper Rocketfire-ET
Avó: S-S-I Damars Brina 10995-ET (VG-87-VG-MS)
Bisavô: S-S-I Sterling Damaris-ET
Bisavó: S-S-I Massey Barrie 8784-ET (GP-81)

S-S-I SCENARIO CALEB-ET

SCENARIO X YODER X SUPERSIRE

99% RHA-I aAa: N/A DMS: N/A
Nascimento: 27/04/2016
Reg: HO8403136807209

Beta-Casein: A1A2 | Kappa-Casein: N/A

Pai: Sandy-Valley Scenario-ET (EX-90)
Mãe: S-S-I Yodr Melodie 10973-ET (VG-88-EX-MS-DOM)
Avô: Woodcrest Mogul Yoder-ET (EX-90-GM)
Avó: S-S-I Suprsire Miri 8679-ET (EX-90-EX-MS-GMD-DOM)
Bisavô: Seagull-Bay Supersire-ET (EX-90-GM)
Bisavó: S-S-I Bookem Modesto7269-ET (VG-87-VG-MS-DOM)

AVALIAÇÃO DO TOURO - CDCB-S GENOMIC EVALUATION (04/22)

				0 Filhas 0 Rebanhos US
Leite	+1.176	82% C		
Proteína	+52	+0.05		
Gordura	+94	+0.17	Mérito Líquido $	+$827
Vida Produtiva	+3.8	76% C	Mérito Fluído $	+$746
Permanência	+0.0	71% C	Mérito em Queijo $	+$839
CCS	2.89	78% C	Mérito Pastoreio $	+$784
Mastite	+0.8	71% C	HHP$	+$856
HCR	+1.0	72% C	CCR	+0.1
Tx Prenhez Filhas	-0.7	75% C		

CARACTERÍSTICAS DE PARTO - CDCB-S GENOMIC EVALUATION (04/22)

Facilidade de Parto do Touro	2.4%	96% C	1.051 Obs
Facilidade de Parto das Filhas	2.4%	70% C	0 Filhas
Mortes ao Nascer - Touros	5.6%	91% C	1.011 Obs
Mortes ao Nascer - Filhas	5.7%	64% C	0 Filhas

WELLNESS TRAITS - ZOETIS WELLNESS EVALUATION (04/22)

Vacas	DWP$	+$756	WT$	-$88
Mastite	90	57% C	Doe. Resp. Vaca	96	48% C
Claudicação	99	54% C	Ovário Cístico	102	31% C
Aborto da Vaca	112	55% C	Parto Gemelar	101	52% C
Ret. Placenta	107	56% C	Cetose	105	51% C
Desp. Abomaso	102	46% C	Febre do Leite	100	51% C

Bezerros	CW$	-$19		
Calf. Resp. Dis.	100	69% C	Diarréia Neonatal	102	52% C
Habitabilidade	93	76% C		

TIPO - CDCB-S/HA GENOMIC (04/22) GTPI + 2.738

PTAT +0.57 80%R — C. Úbere: +0.35 P&P: -0.48 | 0 Filhas 0 Rebanhos

LINEAR	-2	-1	0	+1	+2		
Estatura						0.44	Alta
Caract. Leiteira						0.76	Anguloso
Força						0.56	Fraco
Profundidade Corporal						0.60	Raso
Largura de Garupa						0.79	Aberto
Ângulo da Garupa						-0.34	Isq.Baixos
Pernas Traseiras V. Lateral						0.67	Curvas
Pernas Traseiras V. Trás						-0.32	Hocked In
Ângulo do Casco						-0.45	Baixo
Escore de Pernas e Pés						-0.33	Alto
Úbere Anterior, Inserção						-0.11	Forte
Altura Úbere Posterior						0.77	Alto
Largura Úbere Posterior						1.53	Aberto
Ligamento Central						0.35	Forte
Profundidade de Úbere						-0.77	Raso
Coloc. Tetos Anteriores						0.82	Centrais
Tetos Post. Vista Lateral						0.85	Centrais
Comprimento de Tetos						0.17	Curtas



Mãe: S-S-I Bg 9494 15395-ET



Irmã: S-S-I Nugent 2655 12323-ET

AVALIAÇÃO DO TOURO - CDCB-S GENOMIC EVALUATION (04/22)

				0 Filhas 0 Rebanhos US
Leite	+1.060	83% C		
Proteína	+30	-0.01		
Gordura	+42	+0.00	Mérito Líquido $	+$482
Vida Produtiva	+3.0	79% C	Mérito Fluído $	+$484
Permanência	-0.6	75% C	Mérito em Queijo $	+$485
CCS	2.81	80% C	Mérito Pastoreio $	+$485
Mastite	+2.0	75% C	HHP$	+$594
HCR	+2.0	76% C	CCR	+1.9
Tx Prenhez Filhas	+1.3	79% C		

CARACTERÍSTICAS DE PARTO - CDCB-S GENOMIC EVALUATION (04/22)

Facilidade de Parto do Touro	2.1%	70% C	2 Obs
Facilidade de Parto das Filhas	1.7%	69% C	0 Filhas
Mortes ao Nascer - Touros	5.2%	64% C	1 Obs
Mortes ao Nascer - Filhas	4.7%	64% C	0 Filhas

TIPO - CDCB-S/HA GENOMIC (04/22) GTPI + 2.486

PTAT +0.55 82%R — C. Úbere: +0.82 P&P: -0.40 | 0 Filhas 0 Rebanhos

LINEAR	-2	-1	0	+1	+2		
Estatura						0.59	Alta
Caract. Leiteira						0.03	Anguloso
Força						0.20	Fraco
Profundidade Corporal						-0.22	Raso
Largura de Garupa						0.43	Aberto
Ângulo da Garupa						0.74	Isq.Baixos
Pernas Traseiras V. Lateral						-1.26	Curvas
Pernas Traseiras V. Trás						-0.03	Hocked In
Ângulo do Casco						0.11	Baixo
Escore de Pernas e Pés						-0.28	Alto
Úbere Anterior, Inserção						1.30	Forte
Altura Úbere Posterior						0.79	Alto
Largura Úbere Posterior						0.81	Aberto
Ligamento Central						0.21	Forte
Profundidade de Úbere						1.34	Raso
Coloc. Tetos Anteriores						0.79	Centrais
Tetos Post. Vista Lateral						0.78	Centrais
Comprimento de Tetos						-1.33	Curtas



Mãe: S-S-I Yodr Melodie 10973-ET

009H015556

Capacity

WILRA SSI MAX CAPACITY-ET

MAXIMUS X MEDLEY X DELTA

99% RHA-I aAa: N/A DMS: N/A
Nascimento: 30/09/2018
Reg: H08403215097629

Beta-Casein: A2A2 | Kappa-Casein: AB

Pai: Rmd-Dotterer Ssi Maximus-ET
Mãe: Wilra Medley 1622-ET
Avô: Abs Medley-ET
Avó: Wilra Delta 1093-ET
Bisavô: Mr Mogul Delta 1427-ET
Bisavó: Wilra Super Sire 605-ET

AVALIAÇÃO DO TOURO - CDCB-S GENOMIC EVALUATION (04/22)

Leite	+873	79% C		0 Filhas 0 Rebanhos	US
Proteína	+50	+0.08			
Gordura	+78	+0.15	Mérito Líquido $		+$952
Vida Produtiva	+5.7	74% C	Mérito Fluído $		+$834
Permanência	+2.8	70% C	Mérito em Queijo $		+$969
CCS	2.81	75% C	Mérito Pastoreio $		+$916
Mastite	+3.8	69% C	HHP$		+$1.005
HCR	+1.6	72% C	CCR		+1.6
Tx Prenhez Filhas	+0.3	74% C			

CARACTERÍSTICAS DE PARTO - CDCB-S GENOMIC EVALUATION (04/22)

Facilidade de Parto do Touro	1.8%	62% C	0 Obs
Facilidade de Parto das Filhas	1.3%	59% C	0 Filhas
Mortes ao Nascer - Touros	5.8%	59% C	0 Obs
Mortes ao Nascer - Filhas	4.3%	56% C	0 Filhas

WELLNESS TRAITS - ZOETIS WELLNESS EVALUATION (04/22)

Vacas	DWP$	+$1.102	WT$	+$213
Mastite	106	56% C	Doe. Resp. Vaca	102	43% C
Claudicação	100	49% C	Ovário Cístico	96	28% C
Aborto da Vaca	99	36% C	Parto Gemelar	95	48% C
Metrite	109	50% C	Cetose	105	44% C
Ret. Placenta	103	53% C	Febre do Leite	99	48% C
Desp. Abomaso	106	42% C			

Bezerros	CW$	+$5			
Calf. Resp. Dis.	104	41% C	Diarréia Neonatal	103	45% C
Habitabilidade	96	47% C			

TIPO - CDCB-S/HA GENOMIC (04/22) — **GTPI + 2.915**

PTAT +0.91 78%R — **C. Úbere: +1.93 P&P: -0.90 | 0 Filhas 0 Rebanhos**

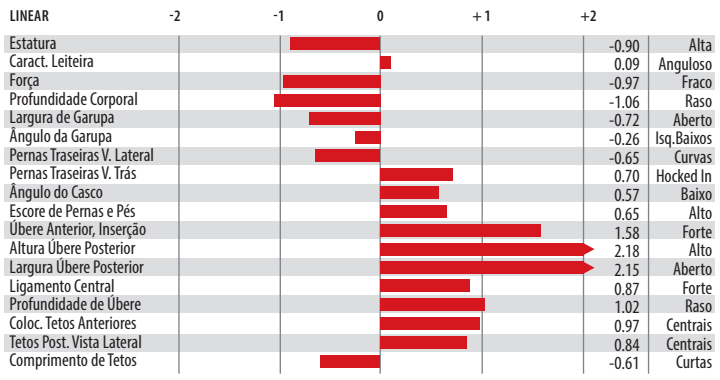



Irmã: S-S-I La 28180 24520-ET



Avó Paterna: Pine-Tree SSI 9839 3412-ET

007H014709

Caprock

LEANINGHOUSE PIN CAPROCK-ET
TR TP TC TL TD
PINNACLE X RUBICON X SUPERSIRE

99% RHA-I aAa: N/A DMS: 345,456
Nascimento: 04/01/2018
Reg: H08403145369476

Beta-Casein: A1A1 | Kappa-Casein: EE

Pai: S-S-I Modesty Pinnacle-ET
Mãe: Rocking-P Shly Shal 2814-ET (VG-85)
Avô: Edg Rubicon-ET
Avó: Rocking-P SS Shelly-ET (VG-85-VG-MS)
Bisavô: Seagull-Bay Supersire-ET (EX-90-GM)
Bisavó: Comyn-Pbcd Rn Sheray 86f-ET (VG-86-VG-MS)

AVALIAÇÃO DO TOURO - CDCB-S GENOMIC EVALUATION (04/22)

Leite	+873	82% C		0 Filhas 0 Rebanhos	US
Proteína	+34	+0.02			
Gordura	+57	+0.08	Mérito Líquido $		+$631
Vida Produtiva	+3.2	77% C	Mérito Fluído $		+$593
Permanência	+1.8	72% C	Mérito em Queijo $		+$636
CCS	2.95	78% C	Mérito Pastoreio $		+$606
Mastite	-0.7	72% C	HHP$		+$567
HCR	-0.7	74% C	CCR		-0.1
Tx Prenhez Filhas	-0.2	76% C			

CARACTERÍSTICAS DE PARTO - CDCB-S GENOMIC EVALUATION (04/22)

Facilidade de Parto do Touro	2.2%	62% C	0 Obs
Facilidade de Parto das Filhas	2.1%	61% C	0 Filhas
Mortes ao Nascer - Touros	5.3%	59% C	0 Obs
Mortes ao Nascer - Filhas	4.4%	59% C	0 Filhas

WELLNESS TRAITS - ZOETIS WELLNESS EVALUATION (04/22)

Vacas	DWP$	+$571	WT$	-$32
Mastite	100	55% C	Doe. Resp. Vaca	106	47% C
Claudicação	91	52% C	Ovário Cístico	97	33% C
Aborto da Vaca	101	41% C	Parto Gemelar	101	52% C
Metrite	105	54% C	Cetose	100	48% C
Ret. Placenta	100	56% C	Febre do Leite	99	51% C
Desp. Abomaso	104	47% C			

Bezerros	CW$	-$25			
Calf. Resp. Dis.	98	44% C	Diarréia Neonatal	106	45% C
Habitabilidade	88	49% C			

TIPO - CDCB-S/HA GENOMIC (04/22) — **GTPI + 2.585**

PTAT +0.81 79%R — **C. Úbere: +1.23 P&P: +1.31 | 0 Filhas 0 Rebanhos**

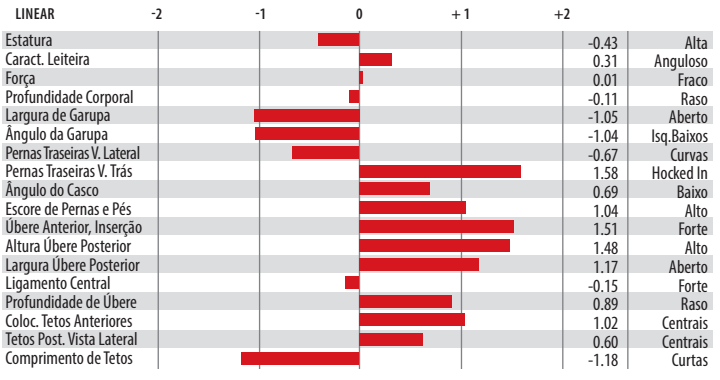



Irmã: S-S-I Pinnacle 7424 8758-ET



Bisavó Paterna: S-S-I Suprsire Miri 8679-ET

250H015156

Captivating

LARCREST CAPTIVATING-ET
TR TP TC TV TL TY TD
RIVETING X HOTLINE X OCTOBERFEST

99% RHA-I aAa: 324 DMS: 135,345
Nascimento: 23/02/2019
Reg: H08403149236600
Jon E. Larson, ALbert Lea, MN

Beta-Casein: A2A2 | Kappa-Casein: AA

Pai: S-S-I Bg Frzzld Riveting-ET
Mãe: Larcrest Cia-ET (VG-88-VG-MS)
Avô: Peak Hotline-ET
Avó: Larcrest Oct Fest 3136-ET (VG-87-VG-MS)
Bisavô: Ladys-Manor Octoberfest-ET
Bisavó: Larcrest Cream Puff-ET (VG-85-VG-MS-DOM)

AVALIAÇÃO DO TOURO - CDCB-S GENOMIC EVALUATION (04/22)

Leite	+1.031	82% C		0 Filhas 0 Rebanhos US	
Proteína	+48	+0.06			
Gordura	+86	+0.16	Mérito Líquido $		+$774
Vida Produtiva	+3.3	76% C	Mérito Fluído $		+$688
Permanência	+0.9	71% C	Mérito em Queijo $		+$788
CCS	2.80	79% C	Mérito Pastoreio $		+$760
Mastite	+3.0	71% C	HHP$		+$911
HCR	+1.7	75% C	CCR		+0.4
Tx Prenhez Filhas	+0.6	76% C			

CARACTERÍSTICAS DE PARTO - CDCB-S GENOMIC EVALUATION (04/22)

Facilidade de Parto do Touro	2.2%	98% C	3.445 Obs
Facilidade de Parto das Filhas	2.0%	70% C	0 Filhas
Mortes ao Nascer - Touros	6.6%	95% C	3.390 Obs
Mortes ao Nascer - Filhas	4.6%	64% C	0 Filhas

WELLNESS TRAITS - ZOETIS WELLNESS EVALUATION (04/22)

Vacas	DWP$	+$886		WT$	+$177	
Mastite	104	57% C	Doe. Resp. Vaca	98	48% C	
Claudicação	103	53% C	Ovário Cístico	101	33% C	
Aborto da Vaca	91	42% C	Parto Gemelar	98	54% C	
Metrite	107	56% C	Cetose	101	51% C	
Ret. Placenta	105	59% C	Febre do Leite	102	53% C	
Desp. Abomaso	100	46% C				

Bezerros	CW$	-$9			
Calf. Resp. Dis.	104	48% C	Diarréia Neonatal	103	62% C
Habitabilidade	92	53% C			

TIPO - CDCB-S/HA GENOMIC (04/22) **GTPI + 2.861**
PTAT +1.71 80%R **C. Úbere: +1.18 P&P: +0.59 | 0 Filhas 0 Rebanhos**

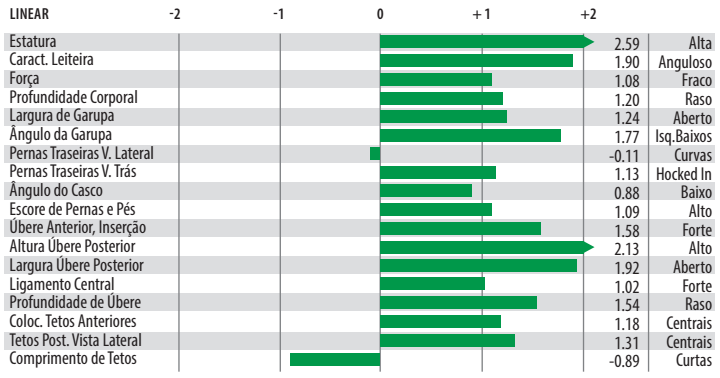


Irmã: S-S-I Rivet Hailin 10349-ET


Avó Paterna: S-S-I Profit 10668 11643-ET

007H015470

Cash

RICKLAND EISAKU CASH-ET
TR TC TL TD
PINNACLE X RUBICON X SUPERSIRE

99% RHA-I aAa: N/A DMS: N/A
Nascimento: 04/08/2019
Reg: H08403206193236
Rickert Brothers LLC, Eldorado, WI

Beta-Casein: A2A2 | Kappa-Casein: BB

Pai: Sandy-Valley Eisaku-ET
Mãe: Peak Classic Frzld 80642-ET
Avô: Melarry Josuper Frazzled-ET
Avó: Ocd Classic-ET (VG-87-VG-MS)
Bisavô: Zahbulls Alta1stclass-ET
Bisavó: Ocd Supersire 9882-ET (VG-86-VG-MS-DOM)

AVALIAÇÃO DO TOURO - CDCB-S GENOMIC EVALUATION (04/22)

Leite	+454	81% C		0 Filhas 0 Rebanhos US	
Proteína	+40	+0.09			
Gordura	+84	+0.23	Mérito Líquido $		+$735
Vida Produtiva	+3.5	76% C	Mérito Fluído $		+$609
Permanência	+0.6	72% C	Mérito em Queijo $		+$751
CCS	2.91	78% C	Mérito Pastoreio $		+$704
Mastite	+0.7	70% C	HHP$		+$749
HCR	+1.9	74% C	CCR		+0.4
Tx Prenhez Filhas	-0.3	75% C			

CARACTERÍSTICAS DE PARTO - CDCB-S GENOMIC EVALUATION (04/22)

Facilidade de Parto do Touro	2.8%	63% C	0 Obs
Facilidade de Parto das Filhas	2.6%	61% C	0 Filhas
Mortes ao Nascer - Touros	6.4%	60% C	0 Obs
Mortes ao Nascer - Filhas	4.6%	59% C	0 Filhas

WELLNESS TRAITS - ZOETIS WELLNESS EVALUATION (04/22)

Vacas	DWP$	+$569		WT$	-$4	
Mastite	100	54% C	Doe. Resp. Vaca	101	45% C	
Claudicação	98	50% C	Ovário Cístico	99	31% C	
Aborto da Vaca	83	40% C	Parto Gemelar	102	51% C	
Metrite	98	53% C	Cetose	105	47% C	
Ret. Placenta	92	55% C	Febre do Leite	99	51% C	
Desp. Abomaso	105	45% C				

Bezerros	CW$	-$56			
Calf. Resp. Dis.	90	46% C	Diarréia Neonatal	99	47% C
Habitabilidade	93	51% C			

TIPO - CDCB-S/HA GENOMIC (04/22) **GTPI + 2.716**
PTAT +0.96 80%R **C. Úbere: +1.16 P&P: +0.22 | 0 Filhas 0 Rebanhos**

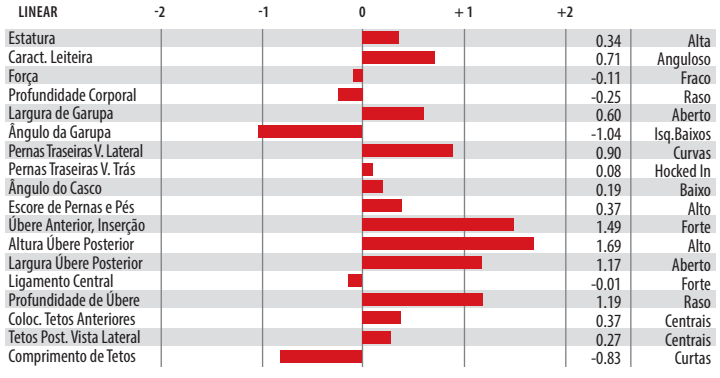


Irmã: Jenny-Lou Eisaku 5211

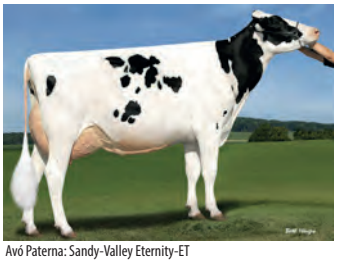
Avó Paterna: Sandy-Valley Eternity-ET

007HO015111

Chimay

LEANINGHOUSE CHIMAY-ET
TR TP TC TL TD
RENEGADE X FORTUNE X SUPERSHOT

99% RHA-I aAa: N/A DMS: 561,126
Nascimento: 28/01/2019
Reg: HO8403151003680

Beta-Casein: A1A2 | Kappa-Casein: BB

Pai: S-S-I PR Renegade-ET
Mãe: Leaninghouse Fortn 23243-ET (VG-87-VG-MS)
Avô: Progenesis Fortune
Avó: Ms Supershot Celebrity-ET (VG-85-VG-MS)
Bisavô: Cogent Supershot
Bisavó: Larcrest Cardigan-ET (VG-86-VG-MS)

AVALIAÇÃO DO TOURO - CDCB-S GENOMIC EVALUATION (04/22)

				0 Filhas 0 Rebanhos US
Leite	+941	81% C		
Proteína	+50	+0.07		
Gordura	+90	+0.19	Mérito Líquido $	+$752
Vida Produtiva	+3.2	76% C	Mérito Fluído $	+$642
Permanência	-0.7	70% C	Mérito em Queijo $	+$770
CCS	2.73	78% C	Mérito Pastoreio $	+$737
Mastite	+3.2	71% C	HHP$	+$968
HCR	-0.6	74% C	CCR	+0.3
Tx Prenhez Filhas	+0.6	76% C		

CARACTERÍSTICAS DE PARTO - CDCB-S GENOMIC EVALUATION (04/22)

Facilidade de Parto do Touro	2.5%	62% C	0 Obs
Facilidade de Parto das Filhas	2.6%	61% C	0 Filhas
Mortes ao Nascer - Touros	6.4%	59% C	0 Obs
Mortes ao Nascer - Filhas	5.7%	59% C	0 Filhas

WELLNESS TRAITS - ZOETIS WELLNESS EVALUATION (04/22)

Vacas	DWP$	+$630	WT$	-$74	
Mastite	99	49% C	Doe. Resp. Vaca	103	39% C
Claudicação	96	45% C	Ovário Cístico	103	23% C
Aborto da Vaca	90	32% C	Parto Gemelar	94	45% C
Metrite	100	48% C	Cetose	100	42% C
Ret. Placenta	94	50% C	Febre do Leite	94	43% C
Desp. Abomaso	94	39% C			

Bezerros	CW$	+$0			
Calf. Resp. Dis.	102	42% C	Diarréia Neonatal	103	42% C
Habitabilidade	96	46% C			

TIPO - CDCB-S/HA GENOMIC (04/22) GTPI + 2.815
PTAT +1.21 79%R C. Úbere: +0.85 P&P: +0.27 | 0 Filhas 0 Rebanhos

LINEAR	-2	-1	0	+1	+2		
Estatura						1.84	Alta
Caract. Leiteira						0.64	Anguloso
Força						1.06	Fraco
Profundidade Corporal						0.75	Raso
Largura de Garupa						0.54	Aberto
Ângulo da Garupa						0.03	Isq.Baixos
Pernas Traseiras V. Lateral						-0.91	Curvas
Pernas Traseiras V. Trás						1.21	Hocked In
Ângulo do Casco						1.28	Baixo
Escore de Pernas e Pés						0.46	Alto
Úbere Anterior, Inserção						1.44	Forte
Altura Úbere Posterior						1.69	Alto
Largura Úbere Posterior						1.21	Aberto
Ligamento Central						-0.03	Forte
Profundidade de Úbere						1.37	Raso
Coloc. Tetos Anteriores						0.12	Centrais
Tetos Post. Vista Lateral						-0.02	Centrais
Comprimento de Tetos						0.45	Curtas


Irmã: Danhof Renegade Dora-ET


Avó Paterna: S-S-I MIngtn 10398 11588-ET

007HO013806

Clive

S-S-I BG LAIDLAW CLIVE-ET
TR TP TC TL TD
LAIDLAW X YODER X SUPERSIRE

99% RHA-I aAa: N/A DMS: 561,456
Nascimento: 05/08/2016
Reg: HO8403133120504

Beta-Casein: A1A2 | Kappa-Casein: BE

Pai: Ocd Montross Laidlaw-ET (VG-88)
Mãe: S-S-I Yodr Melodie 10973-ET (VG-88-EX-MS-DOM)
Avô: Woodcrest Mogul Yoder-ET (EX-90-GM)
Avó: S-S-I Suprsire Miri 8679-ET (EX-90-EX-MS-GMD-DOM)
Bisavô: Seagull-Bay Supersire-ET (EX-90-GM)
Bisavó: S-S-I Bookem Modesto7269-ET (VG-87-VG-MS-DOM)

AVALIAÇÃO DO TOURO - CDCB-S GENOMIC EVALUATION (04/22)

				0 Filhas 0 Rebanhos US
Leite	+1.721	83% C		
Proteína	+48	-0.02		
Gordura	+61	-0.02	Mérito Líquido $	+$558
Vida Produtiva	+1.5	79% C	Mérito Fluído $	+$574
Permanência	-1.4	74% C	Mérito em Queijo $	+$556
CCS	2.97	80% C	Mérito Pastoreio $	+$492
Mastite	-1.0	74% C	HHP$	+$519
HCR	-0.7	75% C	CCR	-2.7
Tx Prenhez Filhas	-2.9	78% C		

CARACTERÍSTICAS DE PARTO - CDCB-S GENOMIC EVALUATION (04/22)

Facilidade de Parto do Touro	2.4%	70% C	1 Obs
Facilidade de Parto das Filhas	2.3%	69% C	0 Filhas
Mortes ao Nascer - Touros	5.7%	63% C	1 Obs
Mortes ao Nascer - Filhas	5.7%	63% C	0 Filhas

WELLNESS TRAITS - ZOETIS WELLNESS EVALUATION (04/22)

Vacas	DWP$	+$578	WT$	-$28	
Mastite	96	74% C	Doe. Resp. Vaca	105	58% C
Claudicação	96	62% C	Ovário Cístico	109	41% C
Aborto da Vaca	97	51% C	Parto Gemelar	97	61% C
Metrite	106	62% C	Cetose	105	56% C
Ret. Placenta	104	64% C	Febre do Leite	101	58% C
Desp. Abomaso	106	56% C			

Bezerros	CW$	-$1			
Calf. Resp. Dis.	105	51% C	Diarréia Neonatal	101	52% C
Habitabilidade	96	57% C			

TIPO - CDCB-S/HA GENOMIC (04/22) GTPI + 2.536
PTAT +1.36 81%R C. Úbere: +1.19 P&P: +0.46 | 0 Filhas 0 Rebanhos

LINEAR	-2	-1	0	+1	+2		
Estatura						0.22	Alta
Caract. Leiteira						1.95	Anguloso
Força						0.34	Fraco
Profundidade Corporal						0.60	Raso
Largura de Garupa						1.04	Aberto
Ângulo da Garupa						-0.57	Isq.Baixos
Pernas Traseiras V. Lateral						-1.02	Curvas
Pernas Traseiras V. Trás						0.59	Hocked In
Ângulo do Casco						0.81	Baixo
Escore de Pernas e Pés						0.45	Alto
Úbere Anterior, Inserção						1.01	Forte
Altura Úbere Posterior						1.79	Alto
Largura Úbere Posterior						2.45	Aberto
Ligamento Central						0.28	Forte
Profundidade de Úbere						0.10	Raso
Coloc. Tetos Anteriores						0.53	Centrais
Tetos Post. Vista Lateral						0.64	Centrais
Comprimento de Tetos						-1.14	Curtas


Mãe: S-S-I Yodr Melodie 10973-ET


Avó: S-S-I Suprsire Miri 8679-ET

007HO15088

Contender

LARCREST CONTENDER-ET
TR TP TC TV TL TY TD
RIVETING X HOTLINE X OCTOBERFEST

99% RHA-I aAa: 432 DMS: 345,234
Nascimento: 19/04/2019
Reg: HO8403149236639
Jon E. Larson, Albert Lea, MN

Beta-Casein: A2A2 | Kappa-Casein: AA

Pai: S-S-I Bg Frzzld Riveting-ET
Mãe: Larcrest Comment-ET
Avô: Peak Hotline-ET
Avó: Larcrest Oct Fest 3136-ET (VG-87-VG-MS)
Bisavô: Ladys-Manor Octoberfest-ET
Bisavó: Larcrest Cream Puff-ET (VG-85-VG-MS-DOM)

AVALIAÇÃO DO TOURO - CDCB-S GENOMIC EVALUATION (04/22)

Leite	+114	81% C		0 Filhas 0 Rebanhos US	
Proteína	+34	+0.11			
Gordura	+90	+0.30	Mérito Líquido $		+$841
Vida Produtiva	+3.9	76% C	Mérito Fluído $		+$688
Permanência	+1.9	71% C	Mérito em Queijo $		+$864
CCS	2.68	78% C	Mérito Pastoreio $		+$826
Mastite	+3.7	71% C	HHP$		+$973
HCR	+0.6	75% C	CCR		+0.1
Tx Prenhez Filhas	+0.6	76% C			

CARACTERÍSTICAS DE PARTO - CDCB-S GENOMIC EVALUATION (04/22)

Facilidade de Parto do Touro	1.5%	87% C	197 Obs
Facilidade de Parto das Filhas	1.6%	70% C	0 Filhas
Mortes ao Nascer - Touros	5.9%	79% C	195 Obs
Mortes ao Nascer - Filhas	4.1%	64% C	0 Filhas

WELLNESS TRAITS - ZOETIS WELLNESS EVALUATION (04/22)

Vacas	DWP$	+$963		WT$	+$229
Mastite	105	55% C	Doe. Resp. Vaca	103	46% C
Claudicação	104	51% C	Ovário Cístico	91	31% C
Aborto da Vaca	90	39% C	Parto Gemelar	100	52% C
Metrite	108	55% C	Cetose	106	49% C
Ret. Placenta	99	57% C	Febre do Leite	99	51% C
Desp. Abomaso	106	46% C			

Bezerros	CW$	+$17			
Calf. Resp. Dis.	105	46% C	Diarréia Neonatal	105	48% C
Habitabilidade	99	52% C			

TIPO - CDCB-S/HA GENOMIC (04/22) GTPI + 2.875

PTAT +1.24 80%R C. Úbere: +1.88 P&P: +0.85 | 0 Filhas 0 Rebanhos

LINEAR	-2	-1	0	+1	+2		
Estatura						0.67	Alta
Caract. Leiteira						0.07	Anguloso
Força						0.07	Fraco
Profundidade Corporal						-0.41	Raso
Largura de Garupa						0.45	Aberto
Ângulo da Garupa						0.77	Isq.Baixos
Pernas Traseiras V. Lateral						-0.11	Curvas
Pernas Traseiras V. Trás						1.13	Hocked In
Ângulo do Casco						0.94	Baixo
Escore de Pernas e Pés						0.87	Alto
Úbere Anterior, Inserção						2.73	Forte
Altura Úbere Posterior						2.42	Alto
Largura Úbere Posterior						1.73	Aberto
Ligamento Central						0.12	Forte
Profundidade de Úbere						2.33	Raso
Coloc. Tetos Anteriores						0.90	Centrais
Tetos Post. Vista Lateral						0.50	Centrais
Comprimento de Tetos						-1.79	Curtas


Larcrest Contender-ET

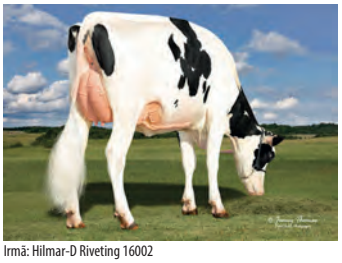
Irmã: Hilmar-D Riveting 16002

250HO14870

Core

S-S-I CAPITAL CORE-ET
TR TP TC TV TL TY TD
CAPITAL X LEGENDARY X KINGBOY

99% RHA-I aAa: 432 DMS: 246,456
Nascimento: 25/08/2018
Reg: HO8403202794262
Select Sires, Inc., Plain City, OH

Beta-Casein: A2A2 | Kappa-Casein: AA

Pai: No-Fla Capital 45499-ET
Mãe: Ssi-Ducktt 8044 (GP-81)
Avô: Welcome Legendary 2870-ET
Avó: Plain-Knoll Kingboy 673-ET (VG-86-VG-MS)
Bisavô: Morningview Mcc Kingboy-ET (EX-92)
Bisavó: Plain-Knoll Mogul Mariah (VG-88-VG-MS-GMD-DOM)

AVALIAÇÃO DO TOURO - CDCB-S GENOMIC EVALUATION (04/22)

Leite	+194	81% C		0 Filhas 0 Rebanhos US	
Proteína	+32	+0.09			
Gordura	+53	+0.16	Mérito Líquido $		+$504
Vida Produtiva	+3.4	77% C	Mérito Fluído $		+$380
Permanência	+1.1	61% C	Mérito em Queijo $		+$520
CCS	2.94	78% C	Mérito Pastoreio $		+$491
Mastite	+0.8	71% C	HHP$		+$658
HCR	+1.5	75% C	CCR		+1.7
Tx Prenhez Filhas	+1.5	77% C			

CARACTERÍSTICAS DE PARTO - CDCB-S GENOMIC EVALUATION (04/22)

Facilidade de Parto do Touro	1.9%	79% C	186 Obs
Facilidade de Parto das Filhas	2.5%	70% C	0 Filhas
Mortes ao Nascer - Touros	6.2%	63% C	186 Obs
Mortes ao Nascer - Filhas	6.5%	64% C	0 Filhas

WELLNESS TRAITS - ZOETIS WELLNESS EVALUATION (04/22)

Vacas	DWP$	+$625		WT$	+$165
Mastite	99	53% C	Doe. Resp. Vaca	101	44% C
Claudicação	110	50% C	Ovário Cístico	98	30% C
Aborto da Vaca	100	38% C	Parto Gemelar	99	49% C
Metrite	104	51% C	Cetose	106	45% C
Ret. Placenta	103	54% C	Febre do Leite	98	50% C
Desp. Abomaso	105	43% C			

Bezerros	CW$	-$17			
Calf. Resp. Dis.	105	41% C	Diarréia Neonatal	103	42% C
Habitabilidade	99	48% C			

TIPO - CDCB-S/HA GENOMIC (04/22) GTPI + 2.635

PTAT +1.29 80%R C. Úbere: +2.11 P&P: +0.37 | 0 Filhas 0 Rebanhos

LINEAR	-2	-1	0	+1	+2		
Estatura						0.88	Alta
Caract. Leiteira						-0.63	Anguloso
Força						1.05	Fraco
Profundidade Corporal						0.34	Raso
Largura de Garupa						0.40	Aberto
Ângulo da Garupa						-1.14	Isq.Baixos
Pernas Traseiras V. Lateral						-0.62	Curvas
Pernas Traseiras V. Trás						0.39	Hocked In
Ângulo do Casco						1.89	Baixo
Escore de Pernas e Pés						0.49	Alto
Úbere Anterior, Inserção						3.95	Forte
Altura Úbere Posterior						2.07	Alto
Largura Úbere Posterior						1.47	Aberto
Ligamento Central						0.22	Forte
Profundidade de Úbere						2.88	Raso
Coloc. Tetos Anteriores						0.61	Centrais
Tetos Post. Vista Lateral						0.08	Centrais
Comprimento de Tetos						-0.35	Curtas


Avó: Plain-Knoll Kingboy 673-ET


Bisavó: Plain-Knoll Mogul Mariah

009HO15573

Countdown

BADGER SSI COUNTDOWN-ET
TR TP TC TL TD
ROSKOZ X HUEY X MAYFLOWER

99% RHA-I aAa: N/A DMS: N/A
Nascimento: 12/07/2020
Reg: HO8403216213647
Badger Holsteins, Unity, WI

Beta-Casein: A1A1 | Kappa-Casein: BE

Pai: Siemers Rolan Roskoz-ET
Mãe: Badger S-S-I 15411 15965-ET
Avô: T-Spruce Frazzled Huey-ET
Avó: S-S-I Bg 11596 15411-ET (VG-86)
Bisavô: S-S-I Snowman Mayflower-ET (EX-92-GM)
Bisavó: S-S-I Rubcon 10721 11596-ET

AVALIAÇÃO DO TOURO - CDCB-S GENOMIC EVALUATION (04/22)

				0 Filhas 0 Rebanhos US
Leite	+1.025	80% C		
Proteína	+50	+0.06		
Gordura	+72	+0.11	Mérito Líquido $	+$848
Vida Produtiva	+5.4	74% C	Mérito Fluído $	+$755
Permanência	+1.9	70% C	Mérito em Queijo $	+$861
CCS	2.89	75% C	Mérito Pastoreio $	+$801
Mastite	+0.7	69% C	HHP$	+$876
HCR	+1.5	71% C	CCR	+1.3
Tx Prenhez Filhas	+0.2	74% C		

CARACTERÍSTICAS DE PARTO - CDCB-S GENOMIC EVALUATION (04/22)

Facilidade de Parto do Touro	1.8%	62% C	0 Obs
Facilidade de Parto das Filhas	1.4%	57% C	0 Filhas
Mortes ao Nascer - Touros	5.6%	59% C	0 Obs
Mortes ao Nascer - Filhas	4.4%	54% C	0 Filhas

WELLNESS TRAITS - ZOETIS WELLNESS EVALUATION (04/22)

Vacas	DWP$	+$860	WT$	+$99
Mastite	100	56% C	Doe. Resp. Vaca	102	46% C
Claudicação	98	53% C	Ovário Cístico	107	31% C
Aborto da Vaca	97	39% C	Parto Gemelar	98	52% C
Metrite	111	54% C	Cetose	109	48% C
Ret. Placenta	105	56% C	Febre do Leite	103	52% C
Desp. Abomaso	106	45% C		

Bezerros	CW$	-$25		
Calf. Resp. Dis.	102	45% C	Diarréia Neonatal	95	46% C
Habitabilidade	98	51% C		

TIPO - CDCB-S/HA GENOMIC (04/22) GTPI + 2.839

PTAT +1.44 78%R C. Úbere: +1.82 P&P: +0.37 | 0 Filhas 0 Rebanhos

LINEAR	-2	-1	0	+1	+2		
Estatura						1.34	Alta
Caract. Leiteira						1.05	Anguloso
Força						-0.18	Fraco
Profundidade Corporal						-0.01	Raso
Largura de Garupa						0.10	Aberto
Ângulo da Garupa						0.60	Isq.Baixos
Pernas Traseiras V. Lateral						0.60	Curvas
Pernas Traseiras V. Trás						0.27	Hocked In
Ângulo do Casco						0.45	Baixo
Escore de Pernas e Pés						0.76	Alto
Úbere Anterior, Inserção						1.82	Forte
Altura Úbere Posterior						2.81	Alto
Largura Úbere Posterior						2.10	Aberto
Ligamento Central						1.39	Forte
Profundidade de Úbere						1.84	Raso
Coloc. Tetos Anteriores						0.45	Centrais
Tetos Post. Vista Lateral						0.77	Centrais
Comprimento de Tetos						0.62	Curtas


Avó Paterna: Siemers Delta S-Roz-Ann-ET


Tia Paterna: Adaway Huey 2228-ETS

007HO14185

Croft

LEANINGHOUSE FLGSP CROFT-ET
TR TP TL TD
FLAGSHIP X SILVER X SUPERSIRE

99% RHA-I aAa: N/A DMS: 345,456
Nascimento: 10/11/2016
Reg: HO8403140985987

Beta-Casein: A1A2 | Kappa-Casein: AB

Pai: S-S-I 1stclass Flagship-ET
Mãe: Leaninghouse Silvr 21181-ET (VG-87-EX-MS)
Avô: Seagull-Bay Silver-ET
Avó: Playball JL Bubbles-ET (VG-85-VG-MS)
Bisavô: Seagull-Bay Supersire-ET (EX-90-GM)
Bisavó: Playball Mnom Bounty-ET (VG-88-EX-MS-DOM)

AVALIAÇÃO DO TOURO - CDCB-S GENOMIC EVALUATION (04/22)

				0 Filhas 0 Rebanhos US
Leite	+355	82% C		
Proteína	+29	+0.06		
Gordura	+59	+0.16	Mérito Líquido $	+$666
Vida Produtiva	+3.9	78% C	Mérito Fluído $	+$574
Permanência	+1.2	75% C	Mérito em Queijo $	+$681
CCS	2.80	79% C	Mérito Pastoreio $	+$676
Mastite	2.2	74% C	HHP$	+$710
HCR	+1.0	75% C	CCR	+2.2
Tx Prenhez Filhas	+1.3	78% C		

CARACTERÍSTICAS DE PARTO - CDCB-S GENOMIC EVALUATION (04/22)

Facilidade de Parto do Touro	1.8%	70% C	2 Obs
Facilidade de Parto das Filhas	2.2%	70% C	0 Filhas
Mortes ao Nascer - Touros	5.8%	63% C	2 Obs
Mortes ao Nascer - Filhas	4.5%	64% C	0 Filhas

WELLNESS TRAITS - ZOETIS WELLNESS EVALUATION (04/22)

Vacas	DWP$	+$840	WT$	+$171
Mastite	106	60% C	Doe. Resp. Vaca	100	53% C
Claudicação	96	57% C	Ovário Cístico	103	39% C
Aborto da Vaca	104	48% C	Parto Gemelar	111	56% C
Metrite	110	58% C	Cetose	107	53% C
Ret. Placenta	104	60% C	Febre do Leite	99	57% C
Desp. Abomaso	104	52% C		

Bezerros	CW$	-$9		
Calf. Resp. Dis.	101	49% C	Diarréia Neonatal	103	50% C
Habitabilidade	94	54% C		

TIPO - CDCB-S/HA GENOMIC (04/22) GTPI + 2.574

PTAT -0.05 81%R C. Úbere: +1.09 P&P: +0.72 | 0 Filhas 0 Rebanhos

LINEAR	-2	-1	0	+1	+2		
Estatura						-0.52	Alta
Caract. Leiteira						-0.13	Anguloso
Força						-1.20	Fraco
Profundidade Corporal						-1.40	Raso
Largura de Garupa						-1.00	Aberto
Ângulo da Garupa						1.04	Isq.Baixos
Pernas Traseiras V. Lateral						-3.26	Curvas
Pernas Traseiras V. Trás						-0.06	Hocked In
Ângulo do Casco						0.97	Baixo
Escore de Pernas e Pés						-0.87	Alto
Úbere Anterior, Inserção						0.14	Forte
Altura Úbere Posterior						1.39	Alto
Largura Úbere Posterior						0.84	Aberto
Ligamento Central						1.98	Forte
Profundidade de Úbere						0.73	Raso
Coloc. Tetos Anteriores						1.57	Centrais
Tetos Post. Vista Lateral						2.62	Centrais
Comprimento de Tetos						-1.18	Curtas


Avó: Playball JL Bubbles-ET


Irmã: Penn-England Barba 13511-ET

007HO14903

Davos

S-S-I HUEY DAVOS-ET
TR TP TC TV TL TY TD
HUEY X DAMIEN X RUBICON

99% RHA-I aAa: 435 DMS: 345,456
Nascimento: 25/10/2018
Reg: HO8403202794451
Select Sires Inc., Plain City, OH

Beta-Casein: A2A2 | Kappa-Casein: AA

Pai: T-Spruce Frazzled Huey-ET
Mãe: Aardema-TW Limitless-ET (GP-82-VG-MS)
Avô: Brandvale Stoic Damien-ET
Avó: Aardema Rubicon 17802-ET (GP-83-VG-MS)
Bisavô: Edg Rubicon-ET
Bisavó: Aardema Dean 3208 (VG-86-VG-MS)

AVALIAÇÃO DO TOURO - CDCB-S GENOMIC EVALUATION (04/22)

Leite	+556	82% C		0 Filhas 0 Rebanhos	US
Proteína	+30	+0.04			
Gordura	+52	+0.11	Mérito Líquido $		+$710
Vida Produtiva	+5.5	77% C	Mérito Fluído $		+$639
Permanência	+0.9	72% C	Mérito em Queijo $		+$724
CCS	2.72	79% C	Mérito Pastoreio $		+$664
Mastite	+3.3	72% C	HHP$		+$783
HCR	+1.4	80% C	CCR		+0.9
Tx Prenhez Filhas	+0.4	77% C			

CARACTERÍSTICAS DE PARTO - CDCB-S GENOMIC EVALUATION (04/22)

Facilidade de Parto do Touro	2.0%	97% C	1.658 Obs
Facilidade de Parto das Filhas	2.6%	70% C	0 Filhas
Mortes ao Nascer - Touros	4.8%	93% C	1.511 Obs
Mortes ao Nascer - Filhas	5.1%	64% C	0 Filhas

WELLNESS TRAITS - ZOETIS WELLNESS EVALUATION (04/22)

Vacas	DWP$	+$777		WT$	+$151
Mastite	105	60% C	Doe. Resp. Vaca	103	51% C
Claudicação	99	57% C	Ovário Cístico	103	36% C
Aborto da Vaca	97	44% C	Parto Gemelar	104	58% C
Metrite	105	59% C	Cetose	106	54% C
Ret. Placenta	196	61% C	Febre do Leite	94	57% C
Desp. Abomaso	106	52% C			

Bezerros	CW$	+$22			
Calf. Resp. Dis.	106	72% C	Diarréia Neonatal	101	56% C
Habitabilidade	102	76% C			

TIPO - CDCB-S/HA GENOMIC (04/22) GTPI + 2.659
PTAT +0.68 80%R C. Úbere: +1.85 P&P: +0.59 | 0 Filhas 0 Rebanhos

LINEAR	-2	-1	0	+1	+2		
Estatura						-0.52	Alta
Caract. Leiteira						-0.47	Anguloso
Força						-0.30	Fraco
Profundidade Corporal						-0.69	Raso
Largura de Garupa						-0.26	Aberto
Ângulo da Garupa						-1.16	Isq.Baixos
Pernas Traseiras V. Lateral						0.29	Curvas
Pernas Traseiras V. Trás						0.43	Hocked In
Ângulo do Casco						0.42	Baixo
Escore de Pernas e Pés						0.44	Alto
Úbere Anterior, Inserção						2.39	Forte
Altura Úbere Posterior						2.08	Alto
Largura Úbere Posterior						0.58	Aberto
Ligamento Central						0.94	Forte
Profundidade de Úbere						2.03	Raso
Coloc. Tetos Anteriores						1.30	Centrais
Tetos Post. Vista Lateral						1.10	Centrais
Comprimento de Tetos						-1.11	Curtas


S-S-I Huey Davos-ET


Mãe: Aardema-TW Limitless-ET

SELECT SIRES INC.

009HO16010

Delasco

S-S-I GAMEDAY DELASCO-ET
TR TP TC TL TD
GAMEDAY X ROME X ALTADRAGO

99% RHA-I aAa: N/A DMS: N/A
Nascimento: 01/04/2021
Reg: HO8403231304563
Select Sires, Inc., Plain City, OH

Beta-Casein: A1A2 | Kappa-Casein: AE

Pai: Rmd-Dotterer Ssi Gameday-ET
Mãe: S-S-I Rome 4273 11305-ET
Avô: De-Su Frazzld Rome 14192-ET
Avó: Wake-Up Drago Extra 4273 (VG-85-VG-MS)
Bisavô: S-S-I Altadrago-ET
Bisavó: Wake-Up Silver Emblem 3709 (GP-82)

AVALIAÇÃO DO TOURO - CDCB-S GENOMIC EVALUATION (04/22)

Leite	+1.017	79% C		0 Filhas 0 Rebanhos	US
Proteína	+41	+0.03			
Gordura	+112	+0.25	Mérito Líquido $		+$970
Vida Produtiva	+5.0	74% C	Mérito Fluído $		+$915
Permanência	+1.7	70% C	Mérito em Queijo $		+$979
CCS	2.84	75% C	Mérito Pastoreio $		+$964
Mastite	+1.4	68% C	HHP$		+$991
HCR	+2.7	71% C	CCR		+2.1
Tx Prenhez Filhas	+1.0	73% C			

CARACTERÍSTICAS DE PARTO - CDCB-S GENOMIC EVALUATION (04/22)

Facilidade de Parto do Touro	2.6%	63% C	0 Obs
Facilidade de Parto das Filhas	3.6%	57% C	0 Filhas
Mortes ao Nascer - Touros	6.2%	54% C	0 Filhas

WELLNESS TRAITS - ZOETIS WELLNESS EVALUATION (04/22)

Vacas	DWP$	+$1.104		WT$	+$166
Mastite	102	45% C	Doe. Resp. Vaca	102	35% C
Claudicação	106	42% C	Ovário Cístico	103	21% C
Aborto da Vaca	100	29% C	Parto Gemelar	101	42% C
Metrite	103	44% C	Cetose	106	38% C
Ret. Placenta	97	46% C	Febre do Leite	102	42% C
Desp. Abomaso	107	37% C			

Bezerros	CW$	-$22			
Calf. Resp. Dis.	101	33% C	Diarréia Neonatal	98	39% C
Habitabilidade	96	39% C			

TIPO - CDCB-S/HA GENOMIC (04/22) GTPI + 3.029
PTAT +1.79 78%R C. Úbere: +2.20 P&P: +0.91 | 0 Filhas 0 Rebanhos

LINEAR	-2	-1	0	+1	+2		
Estatura						-0.01	Alta
Caract. Leiteira						0.70	Anguloso
Força						-0.37	Fraco
Profundidade Corporal						-0.54	Raso
Largura de Garupa						-0.09	Aberto
Ângulo da Garupa						-0.68	Isq.Baixos
Pernas Traseiras V. Lateral						0.32	Curvas
Pernas Traseiras V. Trás						0.85	Hocked In
Ângulo do Casco						0.54	Baixo
Escore de Pernas e Pés						0.86	Alto
Úbere Anterior, Inserção						2.49	Forte
Altura Úbere Posterior						2.97	Alto
Largura Úbere Posterior						2.48	Aberto
Ligamento Central						0.31	Forte
Profundidade de Úbere						1.60	Raso
Coloc. Tetos Anteriores						0.72	Centrais
Tetos Post. Vista Lateral						0.61	Centrais
Comprimento de Tetos						-1.11	Curtas


Avó Paterna: Pine-Tree SSI 9839 3412-ET


Bisavó Paterna: Endco Yoder L7933 9839-ET

009H014789

Deliver

OCD JARED DELIVER-ET
TR TP TC TL TD
JARED X MODESTY X MERIDIAN

99% RHA-I aAa: N/A DMS: N/A
Nascimento: 19/06/2018
Reg: H08403199701173

Beta-Casein: A1A2 | Kappa-Casein: AA

Pai: Clear-Echo Jed Jared 745-ET
Mãe: Bgp Modesty Dubuque-ET
Avô: Bacon-Hill Pety Modesty-ET (VG-86-GM)
Avó: View-Home Mrdian Iowa-ET (VG-86-VG-MS-DOM)
Bisavô: Sully Hart Meridian-ET (GM)
Bisavó: Pine-Tree 2149robst 4846-ET (VG-87-VG-MS-DOM)

AVALIAÇÃO DO TOURO - CDCB-S GENOMIC EVALUATION (04/22)

				0 Filhas 0 Rebanhos US
Leite	+1.104	81% C		
Proteína	+34	+0.00		
Gordura	+37	-0.02	Mérito Líquido $	+$690
Vida Produtiva	+5.2	77% C	Mérito Fluído $	+$678
Permanência	+1.8	72% C	Mérito em Queijo $	+$695
CCS	2.78	78% C	Mérito Pastoreio $	+$683
Mastite	+2.0	72% C	HHP$	+$743
HCR	-0.9	74% C	CCR	+3.4
Tx Prenhez Filhas	+1.5	76% C		

CARACTERÍSTICAS DE PARTO - CDCB-S GENOMIC EVALUATION (04/22)

Facilidade de Parto do Touro	1.8%	71% C	8 Obs
Facilidade de Parto das Filhas	1.2%	70% C	0 Filhas
Mortes ao Nascer - Touros	4.9%	63% C	7 Obs
Mortes ao Nascer - Filhas	4.2%	63% C	0 Filhas

WELLNESS TRAITS - ZOETIS WELLNESS EVALUATION (04/22)

Vacas	DWP$	+$735		WT$	+$148
Mastite	103	59% C	Doe. Resp. Vaca	97	51% C
Claudicação	102	56% C	Ovário Cístico	105	37% C
Aborto da Vaca	101	44% C	Parto Gemelar	104	57% C
Metrite	109	58% C	Cetose	105	53% C
Ret. Placenta	92	60% C	Febre do Leite	99	55% C
Desp. Abomaso	104	52% C			

Bezerros	CW$	-$49			
Calf. Resp. Dis.	95	50% C	Diarréia Neonatal	95	49% C
Habitabilidade	96	55% C			

TIPO - CDCB-S/HA GENOMIC (04/22) GTPI + 2.585
PTAT +0.56 80%R C. Úbere: +1.20 P&P: -0.31 | 0 Filhas 0 Rebanhos

LINEAR	-2	-1	0	+1	+2		
Estatura						0.08	Alta
Caract. Leiteira						0.33	Anguloso
Força						-0.83	Fraco
Profundidade Corporal						-0.66	Raso
Largura de Garupa						-0.84	Aberto
Ângulo da Garupa						1.03	Isq.Baixos
Pernas Traseiras V. Lateral						0.77	Curvas
Pernas Traseiras V. Trás						-0.96	Hocked In
Ângulo do Casco						-0.35	Baixo
Escore de Pernas e Pés						-0.04	Alto
Úbere Anterior, Inserção						1.62	Forte
Altura Úbere Posterior						1.29	Alto
Largura Úbere Posterior						0.67	Aberto
Ligamento Central						-0.05	Forte
Profundidade de Úbere						1.71	Raso
Coloc. Tetos Anteriores						0.74	Centrais
Tetos Post. Vista Lateral						0.41	Centrais
Comprimento de Tetos						0.36	Curtas



Avó: View-Home Mrdian Iowa-ET



Irmã: Aot Jared Haskel-ET

007H015633

Deploy

KINGS-RANSOM E DEPLOY-ET
TR TP TC TL TD
EISAKU X ACHIEVER X DETOUR

99% RHA-I aAa: N/A DMS: 126,561
Nascimento: 03/01/2020
Reg: H08403208782385
Kings-Ransom Farm LLC, Schuylerville, NY

Beta-Casein: A2A2 | Kappa-Casein: AB

Pai: Sandy-Valley Eisaku-ET
Mãe: Kings-Ransom Ach Display-ET (VG-85)
Avô: Abs Achiever-ET
Avó: Kings-Ransom Delicious-ET (VG-88-VG-MS)
Bisavô: Ronelee Midnight Detour-ET
Bisavó: Kings-Ransom Kb Delicate-ET (EX-93-EX-MS)

AVALIAÇÃO DO TOURO - CDCB-S GENOMIC EVALUATION (04/22)

				0 Filhas 0 Rebanhos US
Leite	+652	82% C		
Proteína	+38	+0.06		
Gordura	+100	+0.26	Mérito Líquido $	+$829
Vida Produtiva	+3.8	76% C	Mérito Fluído $	+$737
Permanência	+0.1	72% C	Mérito em Queijo $	+$844
CCS	2.80	78% C	Mérito Pastoreio $	+$813
Mastite	+1.5	70% C	HHP$	+$846
HCR	+2.3	74% C	CCR	+1.5
Tx Prenhez Filhas	-0.1	75% C		

CARACTERÍSTICAS DE PARTO - CDCB-S GENOMIC EVALUATION (04/22)

Facilidade de Parto do Touro	2.3%	82% C	101 Obs
Facilidade de Parto das Filhas	1.5%	70% C	0 Filhas
Mortes ao Nascer - Touros	5.6%	73% C	101 Obs
Mortes ao Nascer - Filhas	3.5%	64% C	0 Filhas

WELLNESS TRAITS - ZOETIS WELLNESS EVALUATION (04/22)

Vacas	DWP$	+$797		WT$	+$23
Mastite	101	56% C	Doe. Resp. Vaca	94	47% C
Claudicação	97	52% C	Ovário Cístico	105	32% C
Aborto da Vaca	97	41% C	Parto Gemelar	103	53% C
Metrite	104	55% C	Cetose	98	49% C
Ret. Placenta	97	57% C	Febre do Leite	101	53% C
Desp. Abomaso	103	46% C			

Bezerros	CW$	-$55			
Calf. Resp. Dis.	93	47% C	Diarréia Neonatal	99	49% C
Habitabilidade	91	52% C			

TIPO - CDCB-S/HA GENOMIC (04/22) GTPI + 2.840
PTAT +1.79 80%R C. Úbere: +0.98 P&P: +0.92 | 0 Filhas 0 Rebanhos

LINEAR	-2	-1	0	+1	+2		
Estatura						1.49	Alta
Caract. Leiteira						2.34	Anguloso
Força						0.37	Fraco
Profundidade Corporal						0.96	Raso
Largura de Garupa						1.15	Aberto
Ângulo da Garupa						-1.77	Isq.Baixos
Pernas Traseiras V. Lateral						0.97	Curvas
Pernas Traseiras V. Trás						1.10	Hocked In
Ângulo do Casco						0.57	Baixo
Escore de Pernas e Pés						1.26	Alto
Úbere Anterior, Inserção						1.25	Forte
Altura Úbere Posterior						1.46	Alto
Largura Úbere Posterior						1.74	Aberto
Ligamento Central						0.80	Forte
Profundidade de Úbere						1.03	Raso
Coloc. Tetos Anteriores						1.25	Centrais
Tetos Post. Vista Lateral						0.68	Centrais
Comprimento de Tetos						-1.35	Curtas



Avó: Kings-Ransom Kb Delicate-ET



Irmã: Jenny-Lou Eisaku 5211

009H014753

Didi

S-S-I HUMBLENKIND DIDI-ET
TR TP TC TL TD
HUMBLENKIND X JEDI X JACEY CRI

99% RHA-I aAa: N/A DMS: N/A
Nascimento: 20/05/2018
Reg: H08403151589029
Select Sires Inc., Plain City, OH

Beta-Casein: A2A2 | Kappa-Casein: AB

Pai: Cookiecutter Humblenkind-ET (VG-87)
Mãe: S-S-I Jedi Mabel 7275-ET (VG-85)
Avô: S-S-I Montross Jedi-ET (EX-93-GM)
Avó: Genesee Jacey Mabel-ET (VG-88-VG-MS)
Bisavô: Coyne-Farms Jacey Cri-ET
Bisavó: Genesee-Hill Snw Miggins-ET (GP-84)

AVALIAÇÃO DO TOURO - CDCB-S GENOMIC EVALUATION (04/22)

Leite	+1.681	81% C		0 Filhas 0 Rebanhos US	
Proteína	+53	+0.00			
Gordura	+43	-0.07	Mérito Líquido $		+$632
Vida Produtiva	+4.0	76% C	Mérito Fluído $		+$621
Permanência	+1.0	72% C	Mérito em Queijo $		+$633
CCS	3.02	78% C	Mérito Pastoreio $		+$580
Mastite	+2.2	72% C	HHP$		+$748
HCR	+0.2	74% C	CCR		+0.8
Tx Prenhez Filhas	-0.3	76% C			

CARACTERÍSTICAS DE PARTO - CDCB-S GENOMIC EVALUATION (04/22)

Facilidade de Parto do Touro	1.8%	62% C	0 Obs
Facilidade de Parto das Filhas	2.2%	61% C	0 Filhas
Mortes ao Nascer - Touros	4.9%	59% C	0 Obs
Mortes ao Nascer - Filhas	4.7%	59% C	0 Filhas

WELLNESS TRAITS - ZOETIS WELLNESS EVALUATION (04/22)

Vacas	DWP$	+$736		WT$	+$69	
Mastite	102	57% C	Doe. Resp. Vaca	104	48% C	
Claudicação	95	53% C	Ovário Cístico	98	34% C	
Aborto da Vaca	105	43% C	Parto Gemelar	106	56% C	
Metrite	107	56% C	Cetose	104	50% C	
Ret. Placenta	102	59% C	Febre do Leite	94	57% C	
Desp. Abomaso	105	50% C				

Bezerros	CW$	+$17			
Calf. Resp. Dis.	101	48% C	Diarréia Neonatal	102	48% C
Habitabilidade	103	53% C			

TIPO - CDCB-S/HA GENOMIC (04/22) GTPI + 2.640
PTAT +1.19 79%R C. Úbere: +1.24 P&P: -0.56 | 0 Filhas 0 Rebanhos

LINEAR	-2	-1	0	+1	+2		
Estatura						1.67	Alta
Caract. Leiteira						0.87	Anguloso
Força						0.53	Fraco
Profundidade Corporal						0.68	Raso
Largura de Garupa						-0.62	Aberto
Ângulo da Garupa						-0.73	Isq.Baixos
Pernas Traseiras V. Lateral						-0.80	Curvas
Pernas Traseiras V. Trás						0.49	Hocked In
Ângulo do Casco						0.98	Baixo
Escore de Pernas e Pés						0.99	Alto
Úbere Anterior, Inserção						1.37	Forte
Altura Úbere Posterior						2.07	Alto
Largura Úbere Posterior						1.33	Aberto
Ligamento Central						0.85	Forte
Profundidade de Úbere						1.58	Raso
Coloc. Tetos Anteriores						0.68	Centrais
Tetos Post. Vista Lateral						1.04	Centrais
Comprimento de Tetos						-0.03	Curtas


Mãe: S-S-I Jedi Mabel 7275-ET


Avó: Genesee Jacey Mabel-ET

250H015234

Dmac

OCD RENEGADE DMAC-ET
TR TP TC TV TL TY TD
RENEGADE X CHARLEY X ALTASPRING

99% RHA-I aAa: 324 DMS: 234,345
Nascimento: 23/03/2019
Reg: H08403204456993
Oakfield Corners Dairy, Oakfield, NY

Beta-Casein: A2A2 | Kappa-Casein: BB

Pai: S-S-I PR Renegade-ET
Mãe: Peak Dancer Chrly 80563-ET (GP-83)
Avô: Dg Charley
Avó: Peak Exotic Dancer-ET (GP-83-VG-MS)
Bisavô: Westenrade Altaspring
Bisavó: Miller-Ff Ssire Exotic-ET (VG-86-VG-MS-DOM)

AVALIAÇÃO DO TOURO - CDCB-S GENOMIC EVALUATION (04/22)

Leite	+1.130	82% C		0 Filhas 0 Rebanhos US	
Proteína	+47	+0.04			
Gordura	+86	+0.15	Mérito Líquido $		+$789
Vida Produtiva	+3.4	76% C	Mérito Fluído $		+$719
Permanência	-0.1	70% C	Mérito em Queijo $		+$802
CCS	2.73	79% C	Mérito Pastoreio $		+$795
Mastite	+2.7	71% C	HHP$		+$937
HCR	+0.3	74% C	CCR		+1.4
Tx Prenhez Filhas	+1.1	76% C			

CARACTERÍSTICAS DE PARTO - CDCB-S GENOMIC EVALUATION (04/22)

Facilidade de Parto do Touro	2.2%	82% C	397 Obs
Facilidade de Parto das Filhas	2.1%	70% C	0 Filhas
Mortes ao Nascer - Touros	6.7%	65% C	397 Obs
Mortes ao Nascer - Filhas	4.7%	63% C	0 Filhas

WELLNESS TRAITS - ZOETIS WELLNESS EVALUATION (04/22)

Vacas	DWP$	+$684		WT$	-$74	
Mastite	92	58% C	Doe. Resp. Vaca	97	48% C	
Claudicação	102	54% C	Ovário Cístico	109	32% C	
Aborto da Vaca	99	41% C	Parto Gemelar	97	54% C	
Metrite	107	56% C	Cetose	100	50% C	
Ret. Placenta	97	58% C	Febre do Leite	99	53% C	
Desp. Abomaso	100	48% C				

Bezerros	CW$	-$36			
Calf. Resp. Dis.	95	49% C	Diarréia Neonatal	100	50% C
Habitabilidade	94	54% C			

TIPO - CDCB-S/HA GENOMIC (04/22) GTPI + 2.890
PTAT +1.55 81%R C. Úbere: +1.35 P&P: +1.31 | 0 Filhas 0 Rebanhos

LINEAR	-2	-1	0	+1	+2		
Estatura						1.45	Alta
Caract. Leiteira						0.97	Anguloso
Força						0.36	Fraco
Profundidade Corporal						0.33	Raso
Largura de Garupa						1.15	Aberto
Ângulo da Garupa						0.92	Isq.Baixos
Pernas Traseiras V. Lateral						0.44	Curvas
Pernas Traseiras V. Trás						1.79	Hocked In
Ângulo do Casco						1.01	Baixo
Escore de Pernas e Pés						1.49	Alto
Úbere Anterior, Inserção						1.49	Forte
Altura Úbere Posterior						1.74	Alto
Largura Úbere Posterior						1.73	Aberto
Ligamento Central						1.03	Forte
Profundidade de Úbere						1.60	Raso
Coloc. Tetos Anteriores						1.29	Centrais
Tetos Post. Vista Lateral						1.19	Centrais
Comprimento de Tetos						-0.15	Curtas

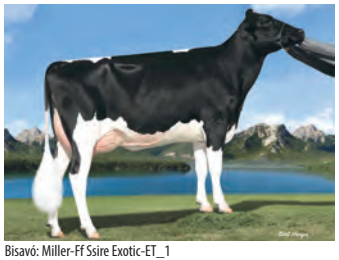
Bisavó: Miller-Ff Ssire Exotic-ET_1


Irmã: Horsens Ssi 3103 12374-ET_1

007HO15173

Dobbins

BADGER SSI LEGCY DOBBINS-ET
TR TP TC TV TL TY TD
LEGACY X HELIX X RUBICON

99% RHA-I aAa: 342 DMS: 135,345
Nascimento: 29/06/2019
Reg: HO8403207410509
Badger Holsteins, Unity, WI

Beta-Casein: A1A2 | Kappa-Casein: AE

Pai: Pine-Tree Cw Legacy-ET
Mãe: S-S-I Bg 9494 15395-ET (VG-87-VG-MS)
Avô: Aot Silver Helix-ET (VG-86)
Avó: Mercedes Ts 9494-ET (GP-84)
Bisavô: Edg Rubicon-ET
Bisavó: T-Spruce Lgold 7871-ET (GP-83-DOM)

AVALIAÇÃO DO TOURO - CDCB-S GENOMIC EVALUATION (04/22)

Leite	+720	82% C	0 Filhas	0 Rebanhos	US
Proteína	+46	+0.08			
Gordura	+108	+0.28	Mérito Líquido $		+$856
Vida Produtiva	+4.4	76% C	Mérito Fluído $		+$732
Permanência	-1.9	71% C	Mérito em Queijo $		+$876
CCS	2.68	79% C	Mérito Pastoreio $		+$799
Mastite	+1.6	71% C	HHP$		+$940
HCR	+2.6	74% C	CCR		+0.4
Tx Prenhez Filhas	-1.0	76% C			

CARACTERÍSTICAS DE PARTO - CDCB-S GENOMIC EVALUATION (04/22)

Facilidade de Parto do Touro	3.0%	92% C	538 Obs
Facilidade de Parto das Filhas	2.8%	70% C	0 Filhas
Mortes ao Nascer - Touros	6.8%	86% C	530 Obs
Mortes ao Nascer - Filhas	4.2%	63% C	0 Filhas

WELLNESS TRAITS - ZOETIS WELLNESS EVALUATION (04/22)

Vacas	DWP$	+$682	WT$	-$131	
Mastite	93	57% C	Doe. Resp. Vaca	98	48% C
Claudicação	95	53% C	Ovário Cístico	102	32% C
Aborto da Vaca	94	41% C	Parto Gemelar	102	53% C
Metrite	105	56% C	Cetose	103	52% C
Ret. Placenta	100	57% C	Febre do Leite	97	53% C
Desp. Abomaso	101	48% C			

Bezerros	CW$	-$23			
Calf. Resp. Dis.	105	48% C	Diarréia Neonatal	98	63% C
Habitabilidade	93	53% C			

TIPO - CDCB-S/HA GENOMIC (04/22) GTPI + 2.865
PTAT +1.37 81%R C. Úbere: +1.24 P&P: -0.25 | 0 Filhas 0 Rebanhos

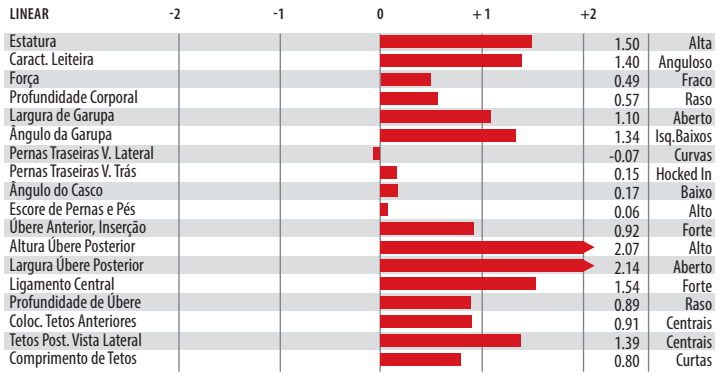


Badger Ssi Legcy Dobbins-ET


Mãe: S-S-I Bg 9494 15395-ET

007HO14141

Dominik

S-S-I BOURBON DOMINIK-ET
TR TP TC TL TD
BOURBON X SUPERSHOT X NUMERO UNO

99% RHA-I aAa: N/A DMS: 234,123
Nascimento: 10/04/2017
Reg: HO8403139490547

Beta-Casein: A1A2 | Kappa-Casein: AB

Pai: Wa-Del Abs Bourbon-ET (VG-87)
Mãe: Seagull-Bay-Mj Siri-ET
Avô: Cogent Supershot
Avó: Seagull-Bay Alexa Three-ET (VG-85-VG-MS)
Bisavô: Amighetti Numero Uno-ET (GM)
Bisavó: Pine-Tree Dorcy Alexa Ii-ET (VG-88-VG-MS-DOM)

AVALIAÇÃO DO TOURO - CDCB-S GENOMIC EVALUATION (04/22)

Leite	+1.304	82% C	0 Filhas	0 Rebanhos	US
Proteína	+41	+0.00			
Gordura	+35	-0.05	Mérito Líquido $		+$449
Vida Produtiva	+3.3	78% C	Mérito Fluído $		+$437
Permanência	+0.8	74% C	Mérito em Queijo $		+$452
CCS	2.90	78% C	Mérito Pastoreio $		+$432
Mastite	+1.3	73% C	HHP$		+$588
HCR	+0.0	74% C	CCR		+2.1
Tx Prenhez Filhas	+1.1	77% C			

CARACTERÍSTICAS DE PARTO - CDCB-S GENOMIC EVALUATION (04/22)

Facilidade de Parto do Touro	1.9%	70% C	1 Obs
Facilidade de Parto das Filhas	2.5%	70% C	0 Filhas
Mortes ao Nascer - Touros	1.5%	63% C	1 Obs
Mortes ao Nascer - Filhas	6.6%	63% C	0 Filhas

WELLNESS TRAITS - ZOETIS WELLNESS EVALUATION (04/22)

Vacas	DWP$	+$522	WT$	+$213	
Mastite	104	61% C	Doe. Resp. Vaca	100	53% C
Claudicação	107	58% C	Ovário Cístico	97	38% C
Aborto da Vaca	88	48% C	Parto Gemelar	102	57% C
Metrite	106	59% C	Cetose	105	54% C
Ret. Placenta	95	61% C	Febre do Leite	100	58% C
Desp. Abomaso	103	52% C			

Bezerros	CW$	-$54			
Calf. Resp. Dis.	98	49% C	Diarréia Neonatal	97	49% C
Habitabilidade	90	54% C			

TIPO - CDCB-S/HA GENOMIC (04/22) GTPI + 2.460
PTAT +0.28 80%R C. Úbere: +0.73 P&P: -0.36 | 0 Filhas 0 Rebanhos

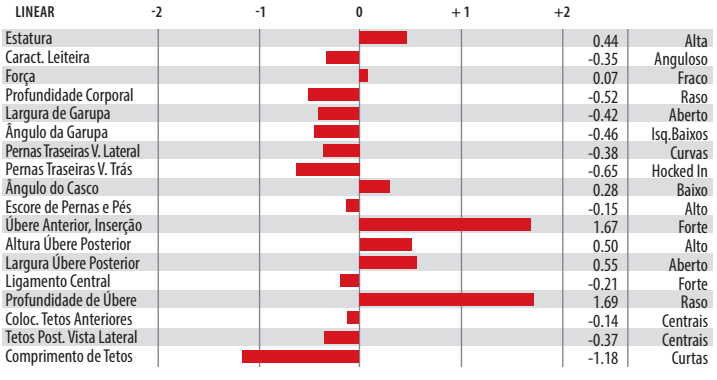


Mãe: Seagull-Bay-Mj Siri-ET


Irmã: Wa-Del-Ag Bourbon Gala-ET

007HO13711 Draco

S-S-I LYLAS DRACO-ET
TR TP TC TV TL TY TD
LYLAS X KINGPIN X SUPERSIRE

99% RHA-I aAa: N/A DMS: 234
Nascimento: 01/05/2016
Reg: HO8403133735683

Beta-Casein: A1A2 | Kappa-Casein: N/A

Pai: Fustead Tango Lylas-ET
Mãe: S-S-I Kingpin Mami 10978-ET (GP-83-VG-MS)
Avô: Kerndtway Kingpin-ET (EX-92)
Avó: S-S-I Sprsire Mabel 8828-ET (VG-85-VG-MS-DOM)
Bisavô: Seagull-Bay Supersire-ET (EX-90-GM)
Bisavó: S-S-I Snow Malena 7514-ET (GP-80-DOM)

AVALIAÇÃO DO TOURO - CDCB-S GENOMIC EVALUATION (04/22)

				0 Filhas 0 Rebanhos US
Leite	+1.476	82% C		
Proteína	+43	-0.01		
Gordura	+70	-0.05	Mérito Líquido $	+$485
Vida Produtiva	+1.3	78% C	Mérito Fluído $	+$483
Permanência	-4.0	74% C	Mérito em Queijo $	+$489
CCS	2.75	78% C	Mérito Pastoreio $	+$461
Mastite	+1.3	73% C	HHP$	+$597
HCR	+2.2	75% C	CCR	-0.6
Tx Prenhez Filhas	-0.9	77% C		

CARACTERÍSTICAS DE PARTO - CDCB-S GENOMIC EVALUATION (04/22)

Facilidade de Parto do Touro	2.2%	63% C	0 Obs
Facilidade de Parto das Filhas	2.5%	62% C	0 Filhas
Mortes ao Nascer - Touros	6.7%	60% C	0 Obs
Mortes ao Nascer - Filhas	5.5%	60% C	0 Filhas

TIPO - CDCB-S/HA GENOMIC (04/22) GTPI + 2.574
PTAT +1.22 81%R C. Úbere: +0.67 P&P: +0.19 | 0 Filhas 0 Rebanhos

LINEAR -2 -1 0 +1 +2		
Estatura	1.48	Alta
Caract. Leiteira	1.38	Anguloso
Força	0.88	Fraco
Profundidade Corporal	1.09	Raso
Largura de Garupa	1.57	Aberto
Ângulo da Garupa	1.81	Isq.Baixos
Pernas Traseiras V. Lateral	-0.27	Curvas
Pernas Traseiras V. Trás	0.64	Hocked In
Ângulo do Casco	0.62	Baixo
Escore de Pernas e Pés	0.44	Alto
Úbere Anterior, Inserção	1.16	Forte
Altura Úbere Posterior	1.44	Alto
Largura Úbere Posterior	1.35	Aberto
Ligamento Central	0.23	Forte
Profundidade de Úbere	0.82	Raso
Coloc. Tetos Anteriores	0.15	Centrais
Tetos Post. Vista Lateral	0.64	Centrais
Comprimento de Tetos	0.06	Curtas



Irmã: S-S-I La 10804 18520-ET

007HO15394 Drive

KINGS-RANSOM LEGCY DRIVE-ET
TR TP TC TV TL TY TD
LEGACY X FREEBORN X MODESTY

99% RHA-I aAa: 432 DMS: 561,135
Nascimento: 05/11/2019
Reg: HO8403208834954

Beta-Casein: A2A2 | Kappa-Casein: BB

Pai: Pine-Tree Cw Legacy-ET
Mãe: Kings-Ransom Fre Dollars-ET (GP-83-VG-MS)
Avô: Sandy-Valley Bd Freeborn-ET
Avó: Kings-Ransom M Delicious-ET (VG-85-VG-MS)
Bisavô: Bacon-Hill Pety Modesty-ET (VG-86-GM)
Bisavó: Kings-Ransom Kb Delicate-ET (EX-93-EX-MS)

AVALIAÇÃO DO TOURO - CDCB-S GENOMIC EVALUATION (04/22)

				0 Filhas 0 Rebanhos US
Leite	+929	81% C		
Proteína	+48	+0.07		
Gordura	+90	+0.19	Mérito Líquido $	+$1.013
Vida Produtiva	+6.9	76% C	Mérito Fluído $	+$906
Permanência	+2.2	71% C	Mérito em Queijo $	+$1.032
CCS	2.62	78% C	Mérito Pastoreio $	+$987
Mastite	+2.6	71% C	HHP$	+$1.036
HCR	+4.7	74% C	CCR	+3.8
Tx Prenhez Filhas	+1.3	76% C		

CARACTERÍSTICAS DE PARTO - CDCB-S GENOMIC EVALUATION (04/22)

Facilidade de Parto do Touro	2.3%	91% C	430 Obs
Facilidade de Parto das Filhas	2.7%	70% C	0 Filhas
Mortes ao Nascer - Touros	6.0%	85% C	430 Obs
Mortes ao Nascer - Filhas	4.5%	64% C	0 Filhas

WELLNESS TRAITS - ZOETIS WELLNESS EVALUATION (04/22)

Vacas	DWP$	+$880	WT$	+$39
Mastite	98	55% C	Doe. Resp. Vaca	96	46% C
Claudicação	103	51% C	Ovário Cístico	102	32% C
Aborto da Vaca	94	39% C	Parto Gemelar	100	53% C
Metrite	102	55% C	Cetose	102	50% C
Ret. Placenta	97	57% C	Febre do Leite	94	52% C
Desp. Abomaso	106	47% C		

Bezerros	CW$	-$77		
Calf. Resp. Dis.	96	47% C	Diarréia Neonatal	95	50% C
Habitabilidade	87	53% C		

TIPO - CDCB-S/HA GENOMIC (04/22) GTPI + 2.975
PTAT +0.97 80%R C. Úbere: +1.67 P&P: -0.31 | 0 Filhas 0 Rebanhos

LINEAR -2 -1 0 +1 +2		
Estatura	-0.55	Alta
Caract. Leiteira	0.79	Anguloso
Força	-0.69	Fraco
Profundidade Corporal	-0.64	Raso
Largura de Garupa	0.92	Aberto
Ângulo da Garupa	-0.82	Isq.Baixos
Pernas Traseiras V. Lateral	0.96	Curvas
Pernas Traseiras V. Trás	-0.39	Hocked In
Ângulo do Casco	-0.74	Baixo
Escore de Pernas e Pés	-0.35	Alto
Úbere Anterior, Inserção	1.84	Forte
Altura Úbere Posterior	1.67	Alto
Largura Úbere Posterior	2.01	Aberto
Ligamento Central	0.70	Forte
Profundidade de Úbere	0.84	Raso
Coloc. Tetos Anteriores	1.23	Centrais
Tetos Post. Vista Lateral	1.12	Centrais
Comprimento de Tetos	-0.89	Curtas


Mãe: Seagull-Bay-Mj Siri-ET


Irmã: Wa-Del-Ag Bourbon Gala-ET

009H015073

Elixir

S-S-I BG AZTEC ELIXIR-ET
TR TP TC TL TD
AZTEC X FRAZZLED X YODER

99% RHA-I aAa: N/A DMS: N/A
Nascimento: 19/04/2019
Reg: H08403205251541

Beta-Casein: A2A2 | Kappa-Casein: AB

Pai: Peak Aztec-ET
Mãe: Pine-Tree 9839 Fraz 7613-ET (EX-90-EX-MS)
Avô: Melarry Josuper Frazzled-ET
Avó: Endco Yoder L7933 9839-ET (VG-86-VG-MS)
Bisavô: Woodcrest Mogul Yoder-ET (EX-90-GM)
Bisavó: T-Spruce Lgold 7933-ET (GP-81)

AVALIAÇÃO DO TOURO - CDCB-S GENOMIC EVALUATION (04/22)

				0 Filhas 0 Rebanhos US
Leite	+647	82% C		
Proteína	+43	+0.08		
Gordura	+65	+0.14	Mérito Líquido $	+$778
Vida Produtiva	+4.8	76% C	Mérito Fluído $	+$657
Permanência	+1.2	70% C	Mérito em Queijo $	+$799
CCS	2.66	79% C	Mérito Pastoreio $	+$730
Mastite	+2.0	70% C	HHP$	+$809
HCR	+2.5	75% C	CCR	+1.1
Tx Prenhez Filhas	-0.3	75% C		

CARACTERÍSTICAS DE PARTO - CDCB-S GENOMIC EVALUATION (04/22)

Facilidade de Parto do Touro	2.0%	62% C	0 Obs
Facilidade de Parto das Filhas	2.7%	60% C	0 Filhas
Mortes ao Nascer - Touros	5.0%	60% C	0 Obs
Mortes ao Nascer - Filhas	5.0%	59% C	0 Filhas

WELLNESS TRAITS - ZOETIS WELLNESS EVALUATION (04/22)

Vacas	DWP$	+$687	WT$	+$18
Mastite	102	57% C	Doe. Resp. Vaca	101	48% C
Claudicação	95	54% C	Ovário Cístico	107	33% C
Aborto da Vaca	96	42% C	Parto Gemelar	96	55% C
Metrite	103	58% C	Cetose	103	52% C
Ret. Placenta	90	59% C	Febre do Leite	94	54% C
Desp. Abomaso	104	48% C			

Bezerros	CW$	-$53			
Calf. Resp. Dis.	94	50% C	Diarréia Neonatal	99	51% C
Habitabilidade	91	55% C			

TIPO - CDCB-S/HA GENOMIC (04/22) — **GTPI + 2.710**
PTAT +0.86 80%R — **C. Úbere: +1.14 P&P: -0.40 | 0 Filhas 0 Rebanhos**

LINEAR	-2	-1	0	+1	+2		
Estatura						0.32	Alta
Caract. Leiteira						0.77	Anguloso
Força						-0.30	Fraco
Profundidade Corporal						-0.28	Raso
Largura de Garupa						0.39	Aberto
Ângulo da Garupa						1.06	Isq.Baixos
Pernas Traseiras V. Lateral						-0.93	Curvas
Pernas Traseiras V. Trás						-0.14	Hocked In
Ângulo do Casco						0.04	Baixo
Escore de Pernas e Pés						-0.34	Alto
Úbere Anterior, Inserção						1.61	Forte
Altura Úbere Posterior						1.66	Alto
Largura Úbere Posterior						1.29	Aberto
Ligamento Central						-0.65	Forte
Profundidade de Úbere						1.32	Raso
Coloc. Tetos Anteriores						-0.30	Centrais
Tetos Post. Vista Lateral						-0.50	Centrais
Comprimento de Tetos						0.20	Curtas


Mãe: Pine-Tree 9839 Fraz 7613-ET


Avó: Endco Yoder L7933 9839-ET

007H015267

Endeavor

PRESTON SSI 5716 ENDEAVOR-ET
TR TP TC TL TD
LIONEL X SLAMDUNK X RUBICON

99% RHA-I aAa: N/A DMS: N/A
Nascimento: 19/06/2019
Reg: H08403205610135

Beta-Casein: A1A2 | Kappa-Casein: AE

Pai: Mr T-Spruce Frazz Lionel-ET
Mãe: S-S-I Pr 9494 5716-ET (VG-87-VG-MS)
Avô: Ocd Spring Slamdunk-ET (GM)
Avó: Mercedes Ts 9494-ET (GP-84)
Bisavô: Edg Rubicon-ET
Bisavó: T-Spruce Lgold 7871-ET (GP-83-DOM)

AVALIAÇÃO DO TOURO - CDCB-S GENOMIC EVALUATION (04/22)

				0 Filhas 0 Rebanhos US
Leite	+1.896	82% C		
Proteína	+74	+0.05		
Gordura	+137	+0.21	Mérito Líquido $	+$1.171
Vida Produtiva	+4.5	76% C	Mérito Fluído $	+$1.084
Permanência	+0.8	71% C	Mérito em Queijo $	+$1.185
CCS	2.77	79% C	Mérito Pastoreio $	+$1.123
Mastite	+0.5	71% C	HHP$	+$1.136
HCR	+2.9	75% C	CCR	+0.6
Tx Prenhez Filhas	-1.3	76% C		

CARACTERÍSTICAS DE PARTO - CDCB-S GENOMIC EVALUATION (04/22)

Facilidade de Parto do Touro	2.1%	63% C	0 Obs
Facilidade de Parto das Filhas	1.9%	60% C	0 Filhas
Mortes ao Nascer - Touros	5.3%	59% C	0 Obs
Mortes ao Nascer - Filhas	4.2%	59% C	0 Filhas

WELLNESS TRAITS - ZOETIS WELLNESS EVALUATION (04/22)

Vacas	DWP$	+$1.230	WT$	-$4
Mastite	97	56% C	Doe. Resp. Vaca	99	47% C
Claudicação	98	52% C	Ovário Cístico	106	32% C
Aborto da Vaca	98	40% C	Parto Gemelar	98	56% C
Metrite	106	56% C	Cetose	102	49% C
Ret. Placenta	99	58% C	Febre do Leite	97	51% C
Desp. Abomaso	107	46% C			

Bezerros	CW$	-$16			
Calf. Resp. Dis.	97	47% C	Diarréia Neonatal	102	46% C
Habitabilidade	96	53% C			

TIPO - CDCB-S/HA GENOMIC (04/22) — **GTPI + 3.079**
PTAT +0.45 81%R — **C. Úbere: +0.43 P&P: -0.09 | 0 Filhas 0 Rebanhos**

LINEAR	-2	-1	0	+1	+2		
Estatura						0.19	Alta
Caract. Leiteira						1.11	Anguloso
Força						0.51	Fraco
Profundidade Corporal						0.33	Raso
Largura de Garupa						-0.06	Aberto
Ângulo da Garupa						0.58	Isq.Baixos
Pernas Traseiras V. Lateral						-0.31	Curvas
Pernas Traseiras V. Trás						0.18	Hocked In
Ângulo do Casco						-0.18	Baixo
Escore de Pernas e Pés						0.14	Alto
Úbere Anterior, Inserção						-0.12	Forte
Altura Úbere Posterior						1.05	Alto
Largura Úbere Posterior						1.68	Aberto
Ligamento Central						-0.03	Forte
Profundidade de Úbere						-0.87	Raso
Coloc. Tetos Anteriores						0.71	Centrais
Tetos Post. Vista Lateral						0.88	Centrais
Comprimento de Tetos						-0.57	Curtas


Tia Paterna: Bgp Slmdnk Iowa 4975 Ewl-ET


Irmã: Jenny-Lou Lionel Madrigal

007HO15374

Energize

S-S-I EISAKU ENERGIZE-ET
TR TP TC TL TD
EISAKU X HUEY X LEGENDARY

99% RHA-I aAa: N/A DMS: N/A
Nascimento: 12/12/2019
Reg: HO8403131224879

Beta-Casein: A1A2 | Kappa-Casein: BE

Pai: Sandy-Valley Eisaku-ET
Mãe: S-S-I Huey 8229 10073-ET (GP-81)
Avô: T-Spruce Frazzled Huey-ET
Avó: S-S-I Legend 7161 8229-ET (GP-82)
Bisavô: Welcome Legendary 2870-ET
Bisavó: Speek-Nj Slver Jewel7161-ET (GP-84-VG-MS-DOM)

AVALIAÇÃO DO TOURO - CDCB-S GENOMIC EVALUATION (04/22)

				0 Filhas 0 Rebanhos US
Leite	+878	81% C		
Proteína	+46	+0.06		
Gordura	+70	+0.13	Mérito Líquido $	+$758
Vida Produtiva	+4.3	75% C	Mérito Fluído $	+$662
Permanência	+0.3	72% C	Mérito em Queijo $	+$771
CCS	2.87	78% C	Mérito Pastoreio $	+$725
Mastite	+2.7	70% C	HHP$	+$829
HCR	+1.6	74% C	CCR	+1.0
Tx Prenhez Filhas	+0.0	75% C		

CARACTERÍSTICAS DE PARTO - CDCB-S GENOMIC EVALUATION (04/22)

Facilidade de Parto do Touro	3.0%	63% C	0 Obs
Facilidade de Parto das Filhas	2.5%	60% C	0 Filhas
Mortes ao Nascer - Touros	6.2%	59% C	0 Obs
Mortes ao Nascer - Filhas	4.9%	59% C	0 Filhas

WELLNESS TRAITS - ZOETIS WELLNESS EVALUATION (04/22)

Vacas	DWP$	+$730	WT$	+$21
Mastite	104	52% C	Doe. Resp. Vaca	101	43% C
Claudicação	96	49% C	Ovário Cístico	101	28% C
Aborto da Vaca	97	37% C	Parto Gemelar	96	49% C
Metrite	93	52% C	Cetose	106	43% C
Ret. Placenta	90	54% C	Febre do Leite	99	49% C
Desp. Abomaso	106	43% C		

Bezerros	CW$	-$16		
Calf. Resp. Dis.	98	45% C	Diarréia Neonatal	98	47% C
Habitabilidade	100	50% C		

TIPO - CDCB-S/HA GENOMIC (04/22) GTPI + 2.733
PTAT +1.40 80%R C. Úbere: +0.97 P&P: +0.19 | 0 Filhas 0 Rebanhos

LINEAR	-2	-1	0	+1	+2		
Estatura						0.80	Alta
Caract. Leiteira						1.31	Anguloso
Força						0.01	Fraco
Profundidade Corporal						0.17	Raso
Largura de Garupa						0.57	Aberto
Ângulo da Garupa						-0.79	Isq.Baixos
Pernas Traseiras V. Lateral						1.91	Curvas
Pernas Traseiras V. Trás						0.17	Hocked In
Ângulo do Casco						-0.09	Baixo
Escore de Pernas e Pés						0.52	Alto
Úbere Anterior, Inserção						1.38	Forte
Altura Úbere Posterior						1.43	Alto
Largura Úbere Posterior						1.01	Aberto
Ligamento Central						0.39	Forte
Profundidade de Úbere						1.16	Raso
Coloc. Tetos Anteriores						0.66	Centrais
Tetos Post. Vista Lateral						0.32	Centrais
Comprimento de Tetos						-0.99	Curtas

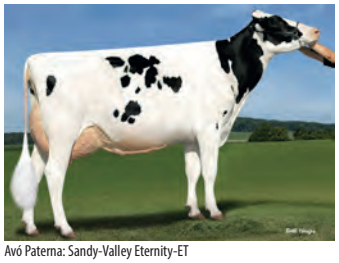
Avó Paterna: Sandy-Valley Eternity-ET


Irmã: Jenny-Lou Eisaku 5211

007HO15372

Enhance

S-S-I EISAKU ENHANCE-ET
TR TP TC TL TD
EISAKU X HUEY X LEGENDARY

99% RHA-I aAa: N/A DMS: N/A
Nascimento: 12/12/2019
Reg: HO8403131224885

Beta-Casein: A2A2 | Kappa-Casein: AB

Pai: Sandy-Valley Eisaku-ET
Mãe: S-S-I Huey 8229 10073-ET (GP-81)
Avô: T-Spruce Frazzled Huey-ET
Avó: S-S-I Legend 7161 8229-ET (GP-82)
Bisavô: Welcome Legendary 2870-ET
Bisavó: Speek-Nj Slver Jewel7161-ET (GP-84-VG-MS-DOM)

AVALIAÇÃO DO TOURO - CDCB-S GENOMIC EVALUATION (04/22)

				0 Filhas 0 Rebanhos US
Leite	+254	81% C		
Proteína	+36	+0.10		
Gordura	+82	+0.26	Mérito Líquido $	+$815
Vida Produtiva	+5.6	75% C	Mérito Fluído $	+$676
Permanência	+2.6	72% C	Mérito em Queijo $	+$834
CCS	2.82	78% C	Mérito Pastoreio $	+$784
Mastite	+2.0	70% C	HHP$	+$878
HCR	+2.6	74% C	CCR	+2.7
Tx Prenhez Filhas	+1.1	75% C		

CARACTERÍSTICAS DE PARTO - CDCB-S GENOMIC EVALUATION (04/22)

Facilidade de Parto do Touro	2.7%	63% C	0 Obs
Facilidade de Parto das Filhas	2.0%	61% C	0 Filhas
Mortes ao Nascer - Touros	6.1%	60% C	0 Obs
Mortes ao Nascer - Filhas	5.4%	59% C	0 Filhas

WELLNESS TRAITS - ZOETIS WELLNESS EVALUATION (04/22)

Vacas	DWP$	+$940	WT$	+$202
Mastite	103	55% C	Doe. Resp. Vaca	103	45% C
Claudicação	105	51% C	Ovário Cístico	105	31% C
Aborto da Vaca	98	40% C	Parto Gemelar	102	52% C
Metrite	107	54% C	Cetose	108	48% C
Ret. Placenta	99	56% C	Febre do Leite	97	52% C
Desp. Abomaso	107	45% C		

Bezerros	CW$	-$20		
Calf. Resp. Dis.	101	46% C	Diarréia Neonatal	103	49% C
Habitabilidade	91	52% C		

TIPO - CDCB-S/HA GENOMIC (04/22) GTPI + 2.817
PTAT +1.16 80%R C. Úbere: +0.98 P&P: +1.08 | 0 Filhas 0 Rebanhos

LINEAR	-2	-1	0	+1	+2		
Estatura						0.16	Alta
Caract. Leiteira						0.17	Anguloso
Força						-0.05	Fraco
Profundidade Corporal						-0.32	Raso
Largura de Garupa						0.31	Aberto
Ângulo da Garupa						-1.13	Isq.Baixos
Pernas Traseiras V. Lateral						0.62	Curvas
Pernas Traseiras V. Trás						1.04	Hocked In
Ângulo do Casco						0.51	Baixo
Escore de Pernas e Pés						1.08	Alto
Úbere Anterior, Inserção						1.36	Forte
Altura Úbere Posterior						1.12	Alto
Largura Úbere Posterior						0.72	Aberto
Ligamento Central						0.41	Forte
Profundidade de Úbere						1.02	Raso
Coloc. Tetos Anteriores						1.05	Centrais
Tetos Post. Vista Lateral						0.46	Centrais
Comprimento de Tetos						-0.65	Curtas

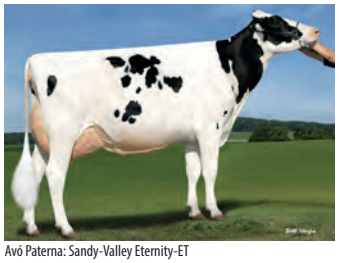
Avó Paterna: Sandy-Valley Eternity-ET


Irmã: Jenny-Lou Eisaku 5211

250HO1097

Enigma

GENERVATIONS ENIGMA (VG-88)
TV TL
EPIC X GOLDWYN X DURHAM

100% RHA-NA aAa: 423 DMS: N/A
Nascimento: 01/07/2012
Reg: HOCAN11591441


Generations Enigma (VG-88)

Beta-Casein: A1A2 | Kappa-Casein: N/A

Pai: Generations Epic (EX-94-GM)
Mãe: Comestar Goldwyn Lilac (VG-89-VG-MS)
Avô: Braedale Goldwyn (GP-84-GM)
Avó: Lylehaven Lila Z (EX-94-EX-MS)
Bisavô: Regancrest Elton Durham-ET (EX-90-GM)
Bisavó: Lylehaven Form Laura-ET (EX-94-3E-EX-MS-GMD-DOM)

AVALIAÇÃO DO TOURO - CDCB-S GENOMIC EVALUATION (04/22)

				0 Filhas 0 Rebanhos US
Leite	+279	82% C		
Proteína	+11	+0.01		
Gordura	-6	-0.06	Mérito Líquido $	-$3
Vida Produtiva	+0.9	79% C	Mérito Fluído $	-$23
Permanência	-0.6	76% C	Mérito em Queijo $	+$4
CCS	2.76	80% C	Mérito Pastoreio $	-$18
Mastite	+2.3	75% C	HHP$	+$90
HCR	-0.7	76% C	CCR	-0.6
Tx Prenhez Filhas	+0.8	79% C		

CARACTERÍSTICAS DE PARTO - CDCB-S GENOMIC EVALUATION (04/22)

Facilidade de Parto do Touro	1.9%	64% C	0 Obs
Facilidade de Parto das Filhas	2.7%	63% C	0 Filhas
Mortes ao Nascer - Touros	5.8%	61% C	0 Obs
Mortes ao Nascer - Filhas	7.1%	62% C	0 Filhas

TIPO - CDCB-S/HA GENOMIC (04/22) GTPI + 2.064

PTAT +0.75 81%R **C. Úbere: +0.31 P&P: +0.38 | 0 Filhas 0 Rebanhos**

LINEAR -2 -1 0 +1 +2		
Estatura	1.08	Alta
Caract. Leiteira	0.46	Anguloso
Força	0.97	Fraco
Profundidade Corporal	1.05	Raso
Largura de Garupa	0.48	Aberto
Ângulo da Garupa	-0.32	Isq.Baixos
Pernas Traseiras V. Lateral	0.21	Curvas
Pernas Traseiras V. Trás	0.38	Hocked In
Ângulo do Casco	0.94	Baixo
Escore de Pernas e Pés	0.62	Alto
Úbere Anterior, Inserção	0.37	Forte
Altura Úbere Posterior	0.92	Alto
Largura Úbere Posterior	0.64	Aberto
Ligamento Central	1.08	Forte
Profundidade de Úbere	0.31	Raso
Coloc. Tetos Anteriores	0.04	Centrais
Tetos Post. Vista Lateral	0.23	Centrais
Comprimento de Tetos	1.20	Curtas



Mãe: Comestar Goldwyn Lilac

007HO15378

Ernest-P

S-S-I EISAKU ERNEST-P-ET
TR PC TC TV TL TY TD
EISAKU X FREEBORN X JEDI

99% RHA-I aAa: 351 DMS: N/A
Nascimento: 14/12/2019
Reg: HO8403211394964

Beta-Casein: A1A2 | Kappa-Casein: AB

Pai: Sandy-Valley Eisaku-ET
Mãe: S-S-I Freeborn 7589 9546-ET (GP-83)
Avô: Sandy-Valley Bd Freeborn-ET
Avó: S-S-I Jedi Hailey 7589-P-ET
Bisavô: S-S-I Montross Jedi-ET (EX-93-GM)
Bisavó: Endco Spg Hailey 11256-P-ET

AVALIAÇÃO DO TOURO - CDCB-S GENOMIC EVALUATION (04/22)

				0 Filhas 0 Rebanhos US
Leite	+606	81% C		
Proteína	+35	+0.06		
Gordura	+53	+0.10	Mérito Líquido $	+$712
Vida Produtiva	+5.2	75% C	Mérito Fluído $	+$626
Permanência	+2.8	71% C	Mérito em Queijo $	+$726
CCS	2.78	77% C	Mérito Pastoreio $	+$677
Mastite	+2.1	69% C	HHP$	+$811
HCR	+1.9	73% C	CCR	+2.6
Tx Prenhez Filhas	+0.9	75% C		

CARACTERÍSTICAS DE PARTO - CDCB-S GENOMIC EVALUATION (04/22)

Facilidade de Parto do Touro	3.1%	62% C	0 Obs
Facilidade de Parto das Filhas	2.4%	60% C	0 Filhas
Mortes ao Nascer - Touros	6.2%	59% C	0 Obs
Mortes ao Nascer - Filhas	4.2%	58% C	0 Filhas

WELLNESS TRAITS - ZOETIS WELLNESS EVALUATION (04/22)

Vacas	DWP$	+$703	WT$	+$132
Mastite	103	55% C	Doe. Resp. Vaca	101	46% C
Claudicação	101	51% C	Ovário Cístico	100	31% C
Aborto da Vaca	101	40% C	Parto Gemelar	102	52% C
Metrite	102	54% C	Cetose	110	48% C
Ret. Placenta	99	56% C	Febre do Leite	99	52% C
Desp. Abomaso	106	46% C		

Bezerros	CW$	-$73		
Calf. Resp. Dis.	98	46% C	Diarréia Neonatal	93	48% C
Habitabilidade	89	52% C		

TIPO - CDCB-S/HA GENOMIC (04/22) GTPI + 2.687

PTAT +1.23 80%R **C. Úbere: +1.19 P&P: +0.15 | 0 Filhas 0 Rebanhos**

LINEAR -2 -1 0 +1 +2		
Estatura	1.06	Alta
Caract. Leiteira	0.48	Anguloso
Força	0.66	Fraco
Profundidade Corporal	0.25	Raso
Largura de Garupa	0.98	Aberto
Ângulo da Garupa	-0.47	Isq.Baixos
Pernas Traseiras V. Lateral	-0.24	Curvas
Pernas Traseiras V. Trás	0.35	Hocked In
Ângulo do Casco	0.51	Baixo
Escore de Pernas e Pés	0.36	Alto
Úbere Anterior, Inserção	1.89	Forte
Altura Úbere Posterior	1.29	Alto
Largura Úbere Posterior	1.36	Aberto
Ligamento Central	0.33	Forte
Profundidade de Úbere	1.91	Raso
Coloc. Tetos Anteriores	0.37	Centrais
Tetos Post. Vista Lateral	0.18	Centrais
Comprimento de Tetos	-0.88	Curtas


Irmã: Hilmar-D Eisaku 16400


Avó Paterna: Sandy-Valley Eternity-ET

009HO15055

Exceed

S-S-I BG LEGACY EXCEED-ET
TR TP TC TL TD
LEGACY X ACHIEVER X PROFIT

99% RHA-I aAa: N/A DMS: N/A
Nascimento: 06/04/2019
Reg: HO8403205251510

Beta-Casein: A1A2 | Kappa-Casein: BE

Pai: Pine-Tree Cw Legacy-ET
Mãe: Ms Ri-Val-Re Achvr Paula-ET (VG-87-EX-MS)
Avô: Abs Achiever-ET
Avó: Pine-Tree 9882 Prof 7009-ET (GP-82)
Bisavô: S-S-I Partyrock Profit-ET (VG-88-GM)
Bisavó: Ocd Supersire 9882-ET (VG-86-VG-MS-DOM)

AVALIAÇÃO DO TOURO - CDCB-S GENOMIC EVALUATION (04/22)				
Leite	+900	82% C	0 Filhas 0 Rebanhos US	
Proteína	+45	+0.06		
Gordura	+102	+0.23	Mérito Líquido $	+$937
Vida Produtiva	+5.9	77% C	Mérito Fluído $	+$838
Permanência	+3.0	71% C	Mérito em Queijo $	+$957
CCS	2.52	79% C	Mérito Pastoreio $	+$847
Mastite	+3.0	71% C	HHP$	+$1.035
HCR	+2.6	74% C	CCR	+0.7
Tx Prenhez Filhas	-1.0	76% C		

CARACTERÍSTICAS DE PARTO - CDCB-S GENOMIC EVALUATION (04/22)			
Facilidade de Parto do Touro	2.5%	70% C	1 Obs
Facilidade de Parto das Filhas	2.8%	70% C	0 Filhas
Mortes ao Nascer - Touros	5.9%	63% C	1 Obs
Mortes ao Nascer - Filhas	5.2%	63% C	0 Filhas

WELLNESS TRAITS - ZOETIS WELLNESS EVALUATION (04/22)					
Vacas	**DWP$**	**+$1.020**	**WT$**	**+$141**	
Mastite	105	54% C	Doe. Resp. Vaca	100	44% C
Claudicação	99	49% C	Ovário Cístico	107	31% C
Aborto da Vaca	95	37% C	Parto Gemelar	96	51% C
Metrite	103	55% C	Cetose	105	50% C
Ret. Placenta	99	55% C	Febre do Leite	100	49% C
Desp. Abomaso	106	45% C			
Bezerros	**CW$**	**+$5**			
Calf. Resp. Dis.	97	45% C	Diarréia Neonatal	104	47% C
Habitabilidade	100	50% C			

TIPO - CDCB-S/HA GENOMIC (04/22)	GTPI + 2.908
PTAT +1.00 81%R	C. Úbere: +1.21 P&P: +0.17 | 0 Filhas 0 Rebanhos

LINEAR	-2	-1	0	+1	+2		
Estatura						0.34	Alta
Caract. Leiteira						0.31	Anguloso
Força						0.19	Fraco
Profundidade Corporal						0.00	Raso
Largura de Garupa						0.75	Aberto
Ângulo da Garupa						0.58	Isq.Baixos
Pernas Traseiras V. Lateral						-0.15	Curvas
Pernas Traseiras V. Trás						0.57	Hocked In
Ângulo do Casco						-0.27	Baixo
Escore de Pernas e Pés						0.17	Alto
Úbere Anterior, Inserção						1.66	Forte
Altura Úbere Posterior						1.48	Alto
Largura Úbere Posterior						1.14	Aberto
Ligamento Central						0.13	Forte
Profundidade de Úbere						1.32	Raso
Coloc. Tetos Anteriores						0.68	Centrais
Tetos Post. Vista Lateral						0.42	Centrais
Comprimento de Tetos						-0.68	Curtas


Mãe: Ms Ri-Val-Re Achvr Paula-ET


Bisavó: Ocd Supersire 9882-ET

007HO15430

Expectant

FURNACE-HILL EXPECTANT-ET
TR TP TC TV TL TY TD
LEGACY X SLAMDUNK X MERIDIAN

99% RHA-I aAa: 423 DMS: 135,345
Nascimento: 01/09/2019
Reg: HO8403210258278
Joel Krall, Lebanon, PA

Beta-Casein: A2A2 | Kappa-Casein: AB

Pai: Pine-Tree Cw Legacy-ET
Mãe: Bgp Slmdnk Iowa 4975 Ewl-ET (VG-86-VG-MS)
Avô: Ocd Spring Slamdunk-ET (GM)
Avó: View-Home Mrdian Iowa-ET (VG-86-VG-MS-DOM)
Bisavô: Sully Hart Meridian-ET (GM)
Bisavó: Pine-Tree 2149robst 4846-ET (VG-87-VG-MS-DOM)

AVALIAÇÃO DO TOURO - CDCB-S GENOMIC EVALUATION (04/22)				
Leite	+1.231	82% C	0 Filhas 0 Rebanhos US	
Proteína	+44	+0.02		
Gordura	+76	+0.10	Mérito Líquido $	+$1.023
Vida Produtiva	+7.5	76% C	Mérito Fluído $	+$978
Permanência	+2.7	71% C	Mérito em Queijo $	+$1.035
CCS	2.63	79% C	Mérito Pastoreio $	+$1.000
Mastite	+3.6	71% C	HHP$	+$1.065
HCR	+3.5	75% C	CCR	+4.3
Tx Prenhez Filhas	+1.5	77% C		

CARACTERÍSTICAS DE PARTO - CDCB-S GENOMIC EVALUATION (04/22)			
Facilidade de Parto do Touro	2.3%	92% C	548 Obs
Facilidade de Parto das Filhas	2.3%	70% C	0 Filhas
Mortes ao Nascer - Touros	5.8%	86% C	530 Obs
Mortes ao Nascer - Filhas	4.3%	63% C	0 Filhas

WELLNESS TRAITS - ZOETIS WELLNESS EVALUATION (04/22)					
Vacas	**DWP$**	**+$1.105**	**WT$**	**+$174**	
Mastite	105	57% C	Doe. Resp. Vaca	101	48% C
Claudicação	101	53% C	Ovário Cístico	100	34% C
Aborto da Vaca	99	41% C	Parto Gemelar	100	54% C
Metrite	106	56% C	Cetose	106	51% C
Ret. Placenta	95	58% C	Febre do Leite	98	53% C
Desp. Abomaso	106	48% C			
Bezerros	**CW$**	**-$2**			
Calf. Resp. Dis.	102	48% C	Diarréia Neonatal	100	50% C
Habitabilidade	99	53% C			

TIPO - CDCB-S/HA GENOMIC (04/22)	GTPI + 2.929
PTAT +0.78 81%R	C. Úbere: +1.71 P&P: +0.05 | 0 Filhas 0 Rebanhos

LINEAR	-2	-1	0	+1	+2		
Estatura						-0.56	Alta
Caract. Leiteira						0.26	Anguloso
Força						-1.12	Fraco
Profundidade Corporal						-1.27	Raso
Largura de Garupa						-0.19	Aberto
Ângulo da Garupa						-0.14	Isq.Baixos
Pernas Traseiras V. Lateral						-0.19	Curvas
Pernas Traseiras V. Trás						-0.24	Hocked In
Ângulo do Casco						-0.64	Baixo
Escore de Pernas e Pés						0.02	Alto
Úbere Anterior, Inserção						2.09	Forte
Altura Úbere Posterior						2.00	Alto
Largura Úbere Posterior						1.32	Aberto
Ligamento Central						0.22	Forte
Profundidade de Úbere						1.54	Raso
Coloc. Tetos Anteriores						0.49	Centrais
Tetos Post. Vista Lateral						0.32	Centrais
Comprimento de Tetos						-0.83	Curtas


Furnace-Hill Expectant-ET


Mãe: Bgp Slmdnk Iowa 4975 Ewl-ET

007HO15139

Faneca

BADGER SSI LUCIA FANECA-ET
TR TP TC TV TL TY TD
LUCIA X HELIX X RUBICON

99% RHA-I aAa: 243 DMS: 345,234
Nascimento: 09/05/2019
Reg: HO8403205251583
Badger Holsteins, Unity, WI

Beta-Casein: A1A2 | Kappa-Casein: BE

Pai: De-Su Syr St Lucia 14199-ET
Mãe: S-S-I Bg 9494 15395-ET (VG-87-VG-MS)
Avô: Aot Silver Helix-ET (VG-86)
Avó: Mercedes Ts 9494-ET (GP-84)
Bisavô: Edg Rubicon-ET
Bisavó: T-Spruce Lgold 7871-ET (GP-83-DOM)

AVALIAÇÃO DO TOURO - CDCB-S GENOMIC EVALUATION (04/22)

Leite	+928	82% C		0 Filhas	0 Rebanhos US
Proteína	+42	+0.05			
Gordura	+114	+0.27	Mérito Líquido $		+$840
Vida Produtiva	+2.9	76% C	Mérito Fluído $		+$768
Permanência	-1.1	71% C	Mérito em Queijo $		+$852
CCS	2.81	78% C	Mérito Pastoreio $		+$802
Mastite	+1.0	70% C	HHP$		+$911
HCR	+0.6	74% C	CCR		-0.5
Tx Prenhez Filhas	-1.2	75% C			

CARACTERÍSTICAS DE PARTO - CDCB-S GENOMIC EVALUATION (04/22)

Facilidade de Parto do Touro	2.7%	96% C	946 Obs
Facilidade de Parto das Filhas	1.7%	71% C	0 Filhas
Mortes ao Nascer - Touros	5.3%	90% C	933 Obs
Mortes ao Nascer - Filhas	3.2%	64% C	0 Filhas

WELLNESS TRAITS - ZOETIS WELLNESS EVALUATION (04/22)

Vacas	DWP$	+$874		WT$	+$27
Mastite	99	58% C	Doe. Resp. Vaca	101	49% C
Claudicação	98	55% C	Ovário Cístico	105	33% C
Aborto da Vaca	96	43% C	Parto Gemelar	103	54% C
Metrite	107	56% C	Cetose	104	51% C
Ret. Placenta	100	58% C	Febre do Leite	99	54% C
Desp. Abomaso	100	48% C			

Bezerros	CW$	-$5			
Calf. Resp. Dis.	104	49% C	Diarréia Neonatal	98	63% C
Habitabilidade	99	54% C			

TIPO - CDCB-S/HA GENOMIC (04/22) GTPI + 2.874

PTAT +1.78 80%R | C. Úbere: +1.58 P&P: +0.09 | 0 Filhas 0 Rebanhos

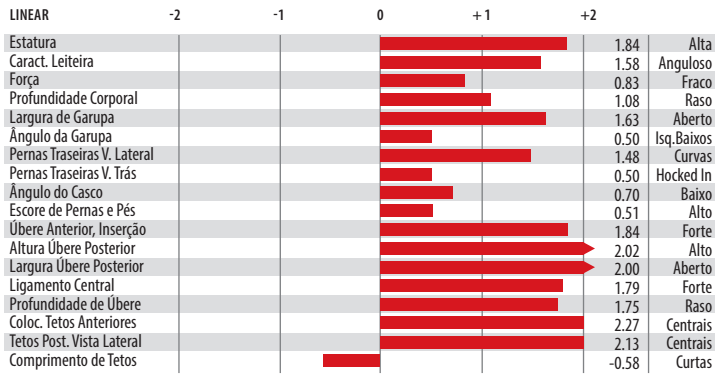


Badger Ssi Lucia Faneca-ET


Mãe: S-S-I Bg 9494 15395-ET

007HO14296

Fate

PENN-ENGLAND FATE 1294-ET
TR TP TC TL TD
ROYAL X JOSUPER X MCCUTCHEN

99% RHA-I aAa: N/A DMS: 246.456
Nascimento: 03/02/2017
Reg: HO8403132971289

Beta-Casein: A1A2 | Kappa-Casein: BE

Pai: Plain-Knoll King Royal-ET (VG-86)
Mãe: Penn-England Gifian11821-ET (EX-90-2E-VG-MS-DOM)
Avô: Uecker Supersire Josuper-ET
Avó: Penn-England Gifian 0066-ET (GP-83)
Bisavô: De-Su Bkm McCutchen 1174-ET (EX-93-GM)
Bisavó: Penn-England Gifian 7413 (VG-85-VG-MS-DOM)

AVALIAÇÃO DO TOURO - CDCB-S GENOMIC EVALUATION (04/22)

Leite	+1.108	83% C		0 Filhas	0 Rebanhos US
Proteína	+44	+0.03			
Gordura	+56	+0.05	Mérito Líquido $		+$583
Vida Produtiva	+3.3	78% C	Mérito Fluído $		+$529
Permanência	+0.9	74% C	Mérito em Queijo $		+$591
CCS	2.89	79% C	Mérito Pastoreio $		+$522
Mastite	-0.2	74% C	HHP$		+$566
HCR	+0.9	75% C	CCR		-0.1
Tx Prenhez Filhas	-0.7	77% C			

CARACTERÍSTICAS DE PARTO - CDCB-S GENOMIC EVALUATION (04/22)

Facilidade de Parto do Touro	2.7%	63% C	0 Obs
Facilidade de Parto das Filhas	2.0%	62% C	0 Filhas
Mortes ao Nascer - Touros	5.6%	60% C	0 Obs
Mortes ao Nascer - Filhas	2.8%	60% C	0 Filhas

WELLNESS TRAITS - ZOETIS WELLNESS EVALUATION (04/22)

Vacas	DWP$	+$383		WT$	-$83
Mastite	97	60% C	Doe. Resp. Vaca	92	53% C
Claudicação	95	57% C	Ovário Cístico	105	42% C
Aborto da Vaca	93	47% C	Parto Gemelar	99	57% C
Metrite	102	58% C	Cetose	101	53% C
Ret. Placenta	98	60% C	Febre do Leite	98	58% C
Desp. Abomaso	102	52% C			

Bezerros	CW$	-$56			
Calf. Resp. Dis.	94	49% C	Diarréia Neonatal	98	49% C
Habitabilidade	91	54% C			

TIPO - CDCB-S/HA GENOMIC (04/22) GTPI + 2.633

PTAT +1.47 82%R | C. Úbere: +1.42 P&P: +0.53 | 0 Filhas 0 Rebanhos

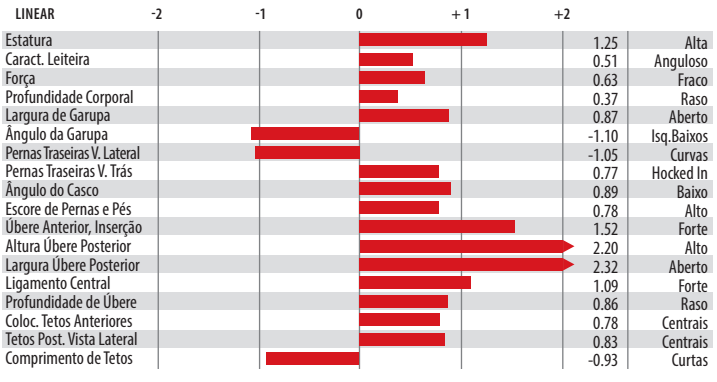


Irmã: Rasberry-King Royal 4321-ET


Avó Paterna: Plain-Knoll Mogul Mariah

009HO15559

Fernando

S-S-I FORTE FERNANDO-ET

FORTE X MOOLA X LOPEZ

99% RHA-I aAa: N/A DMS: N/A
Nascimento: 12/06/2020
Reg: HO8403215097689

Beta-Casein: A1A2 | Kappa-Casein: AB

Pai: Ocd Helix Forte-ET
Mãe: S-S-I Moola 8001 10061-ET (GP-84-VG-MS)
Avô: Melarry Frazzled Moola-ET
Avó: S-S-I Lopez 673 8001-ET (EX-91-EX-MS)
Bisavô: Oakfield Rubicon Lopez-ET (VG-87)
Bisavó: Plain-Knoll Kingboy 673-ET (VG-86-VG-MS)

AVALIAÇÃO DO TOURO - CDCB-S GENOMIC EVALUATION (04/22)

Leite	+201	81% C		0 Filhas 0 Rebanhos US	
Proteína	+20	+0.05			
Gordura	+78	+0.25	Mérito Líquido $		+$695
Vida Produtiva	+4.3	76% C	Mérito Fluído $		+$620
Permanência	+1.0	72% C	Mérito em Queijo $		+$709
CCS	2.70	78% C	Mérito Pastoreio $		+$664
Mastite	+1.9	70% C	HHP$		+$772
HCR	+0.7	75% C	CCR		+0.3
Tx Prenhez Filhas	+0.6	76% C			

CARACTERÍSTICAS DE PARTO - CDCB-S GENOMIC EVALUATION (04/22)

Facilidade de Parto do Touro	2.4%	63% C	0 Obs
Facilidade de Parto das Filhas	1.7%	59% C	0 Filhas
Mortes ao Nascer - Touros	6.5%	60% C	0 Obs
Mortes ao Nascer - Filhas	3.7%	57% C	0 Filhas

WELLNESS TRAITS - ZOETIS WELLNESS EVALUATION (04/22)

Vacas	DWP$	+$771	WT$	+$152	
Mastite	101	57% C	Doe. Resp. Vaca	95	47% C
Claudicação	106	53% C	Ovário Cístico	106	33% C
Aborto da Vaca	97	41% C	Parto Gemelar	104	56% C
Metrite	106	55% C	Cetose	106	49% C
Ret. Placenta	99	60% C	Febre do Leite	98	53% C
Desp. Abomaso	104	50% C			

Bezerros	CW$	-$5			
Calf. Resp. Dis.	103	48% C	Diarréia Neonatal	96	49% C
Habitabilidade	102	54% C			

TIPO - CDCB-S/HA GENOMIC (04/22) — **GTPI + 2.708**

PTAT +0.99 80%R — **C. Úbere: +1.69 P&P: +0.70 | 0 Filhas 0 Rebanhos**

LINEAR	-2	-1	0	+1	+2		
Estatura						0.03	Alta
Caract. Leiteira						-0.63	Anguloso
Força						-0.50	Fraco
Profundidade Corporal						-0.96	Raso
Largura de Garupa						0.07	Aberto
Ângulo da Garupa						-1.20	Isq.Baixos
Pernas Traseiras V. Lateral						0.29	Curvas
Pernas Traseiras V. Trás						0.52	Hocked In
Ângulo do Casco						0.92	Baixo
Escore de Pernas e Pés						0.68	Alto
Úbere Anterior, Inserção						2.14	Forte
Altura Úbere Posterior						1.72	Alto
Largura Úbere Posterior						0.81	Aberto
Ligamento Central						0.83	Forte
Profundidade de Úbere						2.49	Raso
Coloc. Tetos Anteriores						0.31	Centrais
Tetos Post. Vista Lateral						0.49	Centrais
Comprimento de Tetos						-0.56	Curtas



Avó Paterna: Ocd Delta Frances 34899-ET



Tia Paterna: S-S-I Moola 8001 10061-ET

007HO13669

Finn

S-S-I SHI HEISENBRG FINN-ET

HEISENBERG X MONTROSS X SUPERSIRE

99% RHA-I aAa: N/A DMS: 561,456
Nascimento: 02/04/2016
Reg: HO8403136010786

Beta-Casein: A2A2 | Kappa-Casein: N/A

Pai: Ocd Jabir Heisenberg-ET (EX-92)
Mãe: S-S-I Mont 8828 10828-ET (VG-87-VG-MS-DOM)
Avô: Bacon-Hill Montross-ET (EX-92-GM)
Avó: S-S-I Sprsire Mabel 8828-ET (VG-85-VG-MS-DOM)
Bisavô: Seagull-Bay Supersire-ET (EX-90-GM)
Bisavó: S-S-I Snow Malena 7514-ET (GP-80-DOM)

AVALIAÇÃO DO TOURO - CDCB-S GENOMIC EVALUATION (04/22)

Leite	+1.387	83% C		0 Filhas 0 Rebanhos US	
Proteína	+51	+0.03			
Gordura	+78	+0.08	Mérito Líquido $		+$612
Vida Produtiva	+1.4	78% C	Mérito Fluído $		+$565
Permanência	-1.9	74% C	Mérito em Queijo $		+$620
CCS	2.88	79% C	Mérito Pastoreio $		+$581
Mastite	-0.5	74% C	HHP$		+$629
HCR	-1.5	75% C	CCR		-1.4
Tx Prenhez Filhas	-1.4	78% C			

CARACTERÍSTICAS DE PARTO - CDCB-S GENOMIC EVALUATION (04/22)

Facilidade de Parto do Touro	2.6%	70% C	1 Obs
Facilidade de Parto das Filhas	1.9%	69% C	1 Filhas
Mortes ao Nascer - Touros	5.9%	63% C	1 Obs
Mortes ao Nascer - Filhas	5.2%	63% C	1 Filhas

TIPO - CDCB-S/HA GENOMIC (04/22) — **GTPI + 2.596**

PTAT +1.64 81%R — **C. Úbere: +0.78 P&P: +0.07 | 0 Filhas 0 Rebanhos**

LINEAR	-2	-1	0	+1	+2		
Estatura						1.47	Alta
Caract. Leiteira						1.72	Anguloso
Força						0.98	Fraco
Profundidade Corporal						1.19	Raso
Largura de Garupa						0.08	Aberto
Ângulo da Garupa						0.17	Isq.Baixos
Pernas Traseiras V. Lateral						-0.58	Curvas
Pernas Traseiras V. Trás						0.30	Hocked In
Ângulo do Casco						0.34	Baixo
Escore de Pernas e Pés						0.42	Alto
Úbere Anterior, Inserção						0.23	Forte
Altura Úbere Posterior						1.76	Alto
Largura Úbere Posterior						2.38	Aberto
Ligamento Central						0.72	Forte
Profundidade de Úbere						0.01	Raso
Coloc. Tetos Anteriores						0.24	Centrais
Tetos Post. Vista Lateral						0.43	Centrais
Comprimento de Tetos						-0.27	Curtas



Irmã: Welcome Heisenberg Polo-ET

007HO14179

Flag Stone

LADYS-MANOR FLAG STONE-ET
TR TP TC TL TD
FLAGSHIP X YODER X SUPERSIRE

99% RHA-I aAa: N/A DMS: 126,561
Nascimento: 01/01/2017
Reg: HO8403140650377

Beta-Casein: A1A2 | Kappa-Casein: AE

Pai: S-S-I 1stclass Flagship-ET
Mãe: Ladys-Manor Yodr Sashet-ET
Avô: Woodcrest Mogul Yoder-ET (EX-90-GM)
Avó: Ladys-Manor Rd Sashay-ET (VG-85-VG-MS-DOM)
Bisavô: Seagull-Bay Supersire-ET (EX-90-GM)
Bisavó: Ladys-Manor M Rubyd Shay-ET (VG-88-VG-MS)

AVALIAÇÃO DO TOURO - CDCB-S GENOMIC EVALUATION (04/22)

Leite	+853	82% C		0 Filhas	0 Rebanhos US
Proteína	+33	+0.02			
Gordura	+74	+0.14	Mérito Líquido $		+$703
Vida Produtiva	+2.6	78% C	Mérito Fluído $		+$667
Permanência	+1.0	75% C	Mérito em Queijo $		+$707
CCS	2.96	79% C	Mérito Pastoreio $		+$708
Mastite	+0.9	74% C	HHP$		+$627
HCR	+1.8	75% C	CCR		+0.6
Tx Prenhez Filhas	+0.0	78% C			

CARACTERÍSTICAS DE PARTO - CDCB-S GENOMIC EVALUATION (04/22)

Facilidade de Parto do Touro	1.8%	71% C	3 Obs
Facilidade de Parto das Filhas	2.3%	70% C	0 Filhas
Mortes ao Nascer - Touros	4.7%	63% C	1 Obs
Mortes ao Nascer - Filhas	4.3%	64% C	0 Filhas

WELLNESS TRAITS - ZOETIS WELLNESS EVALUATION (04/22)

Vacas	DWP$	+$766		WT$	+$60
Mastite	103	61% C	Doe. Resp. Vaca	95	54% C
Claudicação	99	58% C	Ovário Cístico	110	41% C
Aborto da Vaca	97	50% C	Parto Gemelar	109	58% C
Metrite	101	59% C	Cetose	99	54% C
Ret. Placenta	102	61% C	Febre do Leite	98	58% C
Desp. Abomaso	96	53% C			

Bezerros	CW$	-$12			
Calf. Resp. Dis.	101	50% C	Diarréia Neonatal	99	51% C
Habitabilidade	98	55% C			

TIPO - CDCB-S/HA GENOMIC (04/22) GTPI + 2.647

PTAT +0.98 80%R C. Úbere: +1.69 P&P: -0.86 | 0 Filhas 0 Rebanhos




Bisavó: Ladys-Manor M Rubyd Shay-ET


Irmã: Four-Cal Fs Roxy 4587-ET

007HO15459

Forky

OCD RONALD FORKY-ET
RC TC TL TD
RONALD X DYNAMO X PROFIT

99% RHA-I aAa: N/A DMS: N/A
Nascimento: 19/10/2019
Reg: HO8403206350209

Beta-Casein: A1A2 | Kappa-Casein: AB

Pai: Trent-Way-Js Ronald-ET (VG-85)
Mãe: Ocd Dynamo Frances 50468-ET (GP-82)
Avô: Mr Rubicon Dynamo-ET
Avó: Ocd Profit Frances 36810-ET
Bisavô: S-S-I Partyrock Profit-ET (VG-88-GM)
Bisavó: Ocd Numerouno Frances 2-ETN (VG-85-DOM)

AVALIAÇÃO DO TOURO - CDCB-S GENOMIC EVALUATION (04/22)

Leite	+19	81% C		0 Filhas	0 Rebanhos US
Proteína	+13	+0.04			
Gordura	+43	+0.15	Mérito Líquido $		+$670
Vida Produtiva	+7.0	75% C	Mérito Fluído $		+$598
Permanência	+3.4	71% C	Mérito em Queijo $		+$686
CCS	2.57	78% C	Mérito Pastoreio $		+$608
Mastite	+2.5	69% C	HHP$		+$673
HCR	+1.3	73% C	CCR		+1.6
Tx Prenhez Filhas	+1.2	74% C			

CARACTERÍSTICAS DE PARTO - CDCB-S GENOMIC EVALUATION (04/22)

Facilidade de Parto do Touro	1.0%	62% C	0 Obs
Facilidade de Parto das Filhas	1.7%	59% C	0 Filhas
Mortes ao Nascer - Touros	6.2%	59% C	0 Obs
Mortes ao Nascer - Filhas	5.3%	57% C	0 Filhas

WELLNESS TRAITS - ZOETIS WELLNESS EVALUATION (04/22)

Vacas	DWP$	+$684		WT$	+$172
Mastite	103	56% C	Doe. Resp. Vaca	99	46% C
Claudicação	103	52% C	Ovário Cístico	107	31% C
Aborto da Vaca	96	40% C	Parto Gemelar	103	52% C
Metrite	105	53% C	Cetose	110	47% C
Ret. Placenta	103	56% C	Febre do Leite	105	52% C
Desp. Abomaso	106	45% C			

Bezerros	CW$	+$8			
Calf. Resp. Dis.	107	44% C	Diarréia Neonatal	95	46% C
Habitabilidade	104	50% C			

TIPO - CDCB-S/HA GENOMIC (04/22) GTPI + 2.628

PTAT +0.79 80%R C. Úbere: +1.88 P&P: +1.29 | 0 Filhas 0 Rebanhos

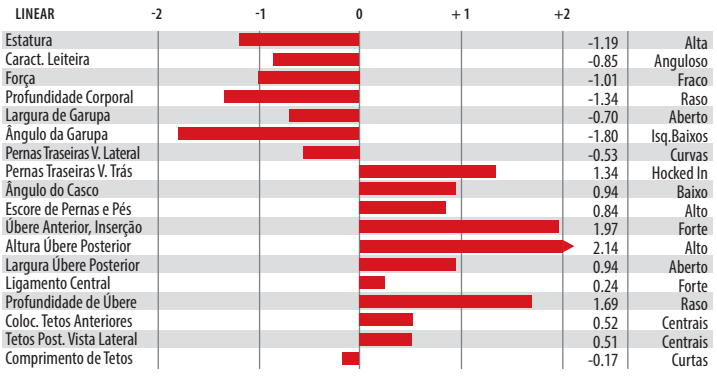


Irmã: Welcome Heisenberg Polo-ET


Trisavó: Roylane Shot Mindy 2079-ET

007HO13556

Fort Worth

S-S-I MILNGTN FORT WORTH-ET
TR TP TC TL TD
MILLINGTON X KINGBOY X MOGUL

99% RHA-I aAa: N/A DMS: N/A
Nascimento: 20/11/2015
Reg: HO8403131003286

Beta-Casein: A1A2 | Kappa-Casein: N/A

Pai: De-Su Millington 12074-ET (VG-87-GM)
Mãe: S-S-I Kingboy 7950 10804-ET
Avô: Morningview Mcc Kingboy-ET (EX-92)
Avó: S-S-I Mogul Osanna 7950-ET (VG-85-VG-MS-DOM)
Bisavô: Mountfield Ssi Dcy Mogul-ET (EX-93-GM)
Bisavó: Our-Favorite Okiilanee-ET (VG-88-EX-MS)

AVALIAÇÃO DO TOURO - CDCB-S GENOMIC EVALUATION (04/22)

				0 Filhas 0 Rebanhos US
Leite	+832	84% C		
Proteína	+38	+0.04		
Gordura	+86	+0.19	Mérito Líquido $	+$522
Vida Produtiva	+0.0	79% C	Mérito Fluído $	+$457
Permanência	-3.7	74% C	Mérito em Queijo $	+$531
CCS	2.88	80% C	Mérito Pastoreio $	+$512
Mastite	-0.5	74% C	HHP$	+$596
HCR	-0.7	75% C	CCR	-1.9
Tx Prenhez Filhas	-1.7	78% C		

CARACTERÍSTICAS DE PARTO - CDCB-S GENOMIC EVALUATION (04/22)

Facilidade de Parto do Touro	2.9%	70% C	1 Obs
Facilidade de Parto das Filhas	2.5%	69% C	0 Filhas
Mortes ao Nascer - Touros	6.6%	63% C	1 Obs
Mortes ao Nascer - Filhas	5.4%	64% C	0 Filhas

TIPO - CDCB-S/HA GENOMIC (04/22) GTPI + 2.582

PTAT +1.48 81%R — C. Úbere: +1.43 P&P: -0.25 | 0 Filhas 0 Rebanhos

LINEAR -2 -1 0 +1 +2		
Estatura	2.34	Alta
Caract. Leiteira	2.19	Anguloso
Força	1.19	Fraco
Profundidade Corporal	1.63	Raso
Largura de Garupa	2.55	Aberto
Ângulo da Garupa	0.39	Isq.Baixos
Pernas Traseiras V. Lateral	1.10	Curvas
Pernas Traseiras V. Trás	0.15	Hocked In
Ângulo do Casco	0.52	Baixo
Escore de Pernas e Pés	0.32	Alto
Úbere Anterior, Inserção	1.15	Forte
Altura Úbere Posterior	2.39	Alto
Largura Úbere Posterior	3.09	Aberto
Ligamento Central	0.94	Forte
Profundidade de Úbere	1.23	Raso
Coloc. Tetos Anteriores	0.95	Centrais
Tetos Post. Vista Lateral	0.81	Centrais
Comprimento de Tetos	-0.38	Curtas



Bisavó: Our-Favorite Okiilanee-ET

007HO14855

Fritz

BLUMENFELD FRAZZLD FRITZ-ET
TR TP TC TV TL TY TD
FRAZZLED X DETOUR X BALISTO

99% RHA-I aAa: 345 DMS: 345
Nascimento: 22/07/2018
Reg: HO8403151787846
Blumenfeld Holsteins LLC, Hawley, MN

Beta-Casein: A2A2 | Kappa-Casein: AA

Pai: Melarry Josuper Frazzled-ET
Mãe: Blumenfeld Detour 5524-ET (VG-88-EX-MS)
Avô: Ronelee Midnight Detour-ET
Avó: Blumenfeld 121 Bali 4872-ET (VG-85-VG-MS)
Bisavô: De-Su 11236 Balisto-ET
Bisavó: Stockhaven Robust Gretta (GP-83-VG-MS)

AVALIAÇÃO DO TOURO - CDCB-S GENOMIC EVALUATION (04/22)

				0 Filhas 0 Rebanhos US
Leite	+697	82% C		
Proteína	+43	+0.07		
Gordura	+74	+0.16	Mérito Líquido $	+$793
Vida Produtiva	+5.4	78% C	Mérito Fluído $	+$683
Permanência	+1.5	74% C	Mérito em Queijo $	+$810
CCS	2.79	79% C	Mérito Pastoreio $	+$741
Mastite	+2.8	73% C	HHP$	+$898
HCR	+2.9	80% C	CCR	+1.6
Tx Prenhez Filhas	+0.4	77% C		

CARACTERÍSTICAS DE PARTO - CDCB-S GENOMIC EVALUATION (04/22)

Facilidade de Parto do Touro	1.7%	97% C	1.730 Obs
Facilidade de Parto das Filhas	2.6%	70% C	0 Filhas
Mortes ao Nascer - Touros	5.5%	92% C	1.212 Obs
Mortes ao Nascer - Filhas	5.0%	63% C	0 Filhas

WELLNESS TRAITS - ZOETIS WELLNESS EVALUATION (04/22)

Vacas	DWP$	+$752	WT$	+$54
Mastite	102	62% C	Doe. Resp. Vaca	97	55% C
Claudicação	100	59% C	Ovário Cístico	102	43% C
Aborto da Vaca	97	50% C	Parto Gemelar	98	58% C
Metrite	100	60% C	Cetose	105	55% C
Ret. Placenta	88	62% C	Febre do Leite	95	59% C
Desp. Abomaso	105	54% C		

Bezerros	CW$	-$14		
Calf. Resp. Dis.	93	79% C	Diarréia Neonatal	99	55% C
Habitabilidade	103	82% C		

TIPO - CDCB-S/HA GENOMIC (04/22) GTPI + 2.814

PTAT +1.08 80%R — C. Úbere: +1.74 P&P: +0.38 | 0 Filhas 0 Rebanhos

LINEAR -2 -1 0 +1 +2		
Estatura	-0.35	Alta
Caract. Leiteira	-1.12	Anguloso
Força	0.02	Fraco
Profundidade Corporal	-0.88	Raso
Largura de Garupa	0.40	Aberto
Ângulo da Garupa	-0.41	Isq.Baixos
Pernas Traseiras V. Lateral	-0.13	Curvas
Pernas Traseiras V. Trás	0.11	Hocked In
Ângulo do Casco	0.45	Baixo
Escore de Pernas e Pés	0.31	Alto
Úbere Anterior, Inserção	2.30	Forte
Altura Úbere Posterior	2.13	Alto
Largura Úbere Posterior	1.33	Aberto
Ligamento Central	0.21	Forte
Profundidade de Úbere	1.87	Raso
Coloc. Tetos Anteriores	0.01	Centrais
Tetos Post. Vista Lateral	-0.26	Centrais
Comprimento de Tetos	-1.13	Curtas


Blumenfeld Frazzld Fritz-ET


Irmã: Pine-Tree 9839 Fraz 7613-ET

007HO015202

Frontier

GILLETTE FRONTIER-ET
TR TP TC TL TD
TAHITI X MODESTY X LOTTOMAX

99% RHA-I aAa: N/A DMS: N/A
Nascimento: 25/03/2019
Reg: HOCAN13180247

Beta-Casein: A2A2 | Kappa-Casein: BB

Pai: De-Su Frazz Tahiti 14104-ET
Mãe: Gillette Modesty Claryfischer
Avô: Bacon-Hill Pety Modesty-ET (VG-86-GM)
Avó: Gillette Lottomax Clary
Bisavô: Rockymountain Lottomax
Bisavó: Clear-Echo Mcutchen 2820-ET

AVALIAÇÃO DO TOURO - CDCB-S GENOMIC EVALUATION (04/22)

Leite	+1.904	83% C	0 Filhas	0 Rebanhos	US
Proteína	+74	+0.05			
Gordura	+91	+0.06	Mérito Líquido $		+$882
Vida Produtiva	+3.5	76% C	Mérito Fluído $		+$803
Permanência	-1.1	71% C	Mérito em Queijo $		+$891
CCS	3.02	79% C	Mérito Pastoreio $		+$826
Mastite	+0.1	71% C	HHP$		+$893
HCR	+0.2	75% C	CCR		-0.4
Tx Prenhez Filhas	-1.7	76% C			

CARACTERÍSTICAS DE PARTO - CDCB-S GENOMIC EVALUATION (04/22)

Facilidade de Parto do Touro	2.1%	63% C	0 Obs
Facilidade de Parto das Filhas	2.3%	61% C	0 Filhas
Mortes ao Nascer - Touros	5.0%	60% C	0 Obs
Mortes ao Nascer - Filhas	4.8%	59% C	0 Filhas

WELLNESS TRAITS - ZOETIS WELLNESS EVALUATION (04/22)

Vacas	DWP$	+$722	WT$	-$206	
Mastite	92	58% C	Doe. Resp. Vaca	96	49% C
Claudicação	94	54% C	Ovário Cístico	107	36% C
Aborto da Vaca	94	44% C	Parto Gemelar	98	56% C
Metrite	99	58% C	Cetose	104	51% C
Ret. Placenta	92	60% C	Febre do Leite	98	55% C
Desp. Abomaso	102	48% C			

Bezerros	CW$	+$8			
Calf. Resp. Dis.	108	49% C	Diarréia Neonatal	98	50% C
Habitabilidade	100	54% C			

TIPO - CDCB-S/HA GENOMIC (04/22) GTPI + 2.892
PTAT +1.78 80%R C. Úbere: +1.35 P&P: +0.35 | 0 Filhas 0 Rebanhos

LINEAR	-2	-1	0	+1	+2		
Estatura						1.22	Alta
Caract. Leiteira						2.15	Anguloso
Força						0.43	Fraco
Profundidade Corporal						0.84	Raso
Largura de Garupa						-0.06	Aberto
Ângulo da Garupa						-1.30	Isq.Baixos
Pernas Traseiras V. Lateral						1.72	Curvas
Pernas Traseiras V. Trás						0.11	Hocked In
Ângulo do Casco						0.57	Baixo
Escore de Pernas e Pés						0.79	Alto
Úbere Anterior, Inserção						1.69	Forte
Altura Úbere Posterior						1.45	Alto
Largura Úbere Posterior						1.76	Aberto
Ligamento Central						1.79	Forte
Profundidade de Úbere						1.17	Raso
Coloc. Tetos Anteriores						2.01	Centrais
Tetos Post. Vista Lateral						2.35	Centrais
Comprimento de Tetos						-0.43	Curtas


Trisavó: Clear-Echo M-O-M 2213-ET


Irmã: Cookiecutter Hiacinth-ET

007HO014471

Gillette

BADGER S-S-I RS GILLETTE-ET
TR TP TC TL TD
RESOLVE X MODESTY X CRABTREE

99% RHA-I aAa: N/A DMS: N/A
Nascimento: 12/10/2017
Reg: HO8403145055326

Beta-Casein: A1A2 | Kappa-Casein: AA

Pai: Blumenfeld Jedi Resolve-ET
Mãe: S-S-I Bg 10696 15122-ET (VG-85)
Avô: Bacon-Hill Pety Modesty-ET (VG-86-GM)
Avó: S-S-I Crbtree 8526 10696-ET (GP-84-VG-MS)
Bisavô: De-Su Epc Crabtree 11336-ET
Bisavó: S-S-I Uno Maryann 8526-ET (VG-87-EX-MS-DOM)

AVALIAÇÃO DO TOURO - CDCB-S GENOMIC EVALUATION (04/22)

Leite	+833	82% C	0 Filhas	0 Rebanhos	US
Proteína	+36	+0.04			
Gordura	+52	+0.07	Mérito Líquido $		+$672
Vida Produtiva	+5.8	78% C	Mérito Fluído $		+$614
Permanência	+2.3	73% C	Mérito em Queijo $		+$682
CCS	2.79	79% C	Mérito Pastoreio $		+$616
Mastite	+3.1	73% C	HHP$		+$800
HCR	+1.5	75% C	CCR		+2.5
Tx Prenhez Filhas	+1.0	77% C			

CARACTERÍSTICAS DE PARTO - CDCB-S GENOMIC EVALUATION (04/22)

Facilidade de Parto do Touro	1.8%	71% C	8 Obs
Facilidade de Parto das Filhas	1.9%	70% C	0 Filhas
Mortes ao Nascer - Touros	4.9%	63% C	8 Obs
Mortes ao Nascer - Filhas	3.9%	63% C	0 Filhas

WELLNESS TRAITS - ZOETIS WELLNESS EVALUATION (04/22)

Vacas	DWP$	+$528	WT$	-$71	
Mastite	97	63% C	Doe. Resp. Vaca	95	56% C
Claudicação	98	60% C	Ovário Cístico	96	37% C
Aborto da Vaca	103	47% C	Parto Gemelar	102	58% C
Metrite	99	61% C	Cetose	102	57% C
Ret. Placenta	93	61% C	Febre do Leite	95	60% C
Desp. Abomaso	102	54% C			

Bezerros	CW$	-$11			
Calf. Resp. Dis.	101	51% C	Diarréia Neonatal	101	50% C
Habitabilidade	96	56% C			

TIPO - CDCB-S/HA GENOMIC (04/22) GTPI + 2.623
PTAT +0.24 81%R C. Úbere: +1.26 P&P: -0.74 | 0 Filhas 0 Rebanhos

LINEAR	-2	-1	0	+1	+2		
Estatura						-0.49	Alta
Caract. Leiteira						-1.19	Anguloso
Força						0.36	Fraco
Profundidade Corporal						-0.29	Raso
Largura de Garupa						-0.92	Aberto
Ângulo da Garupa						-0.70	Isq.Baixos
Pernas Traseiras V. Lateral						-1.71	Curvas
Pernas Traseiras V. Trás						-0.33	Hocked In
Ângulo do Casco						0.44	Baixo
Escore de Pernas e Pés						-0.93	Alto
Úbere Anterior, Inserção						2.10	Forte
Altura Úbere Posterior						1.34	Alto
Largura Úbere Posterior						0.46	Aberto
Ligamento Central						-0.14	Forte
Profundidade de Úbere						1.41	Raso
Coloc. Tetos Anteriores						0.12	Centrais
Tetos Post. Vista Lateral						-0.34	Centrais
Comprimento de Tetos						0.11	Curtas


Trisavó: S-S-I Bookem Modesto7269-ET


Irmã: Hilmar-D Resolve 14398-ET

007HO13510

Gimme

S-S-I MILLINGTON GIMME-ET

MILLINGTON X MULTIPLY X SNOWMAN

99% RHA-I aAa: N/A DMS: 345
Nascimento: 23/08/2015
Reg: HO8403130641530

Pai: De-Su Millington 12074-ET (VG-87-GM)
Mãe: S-S-I Multi 2411 10429-ET (GP-83-VG-MS)
Avô: S-S-I Mogul Multiply-ET (VG-88)
Avó: Happydanny Snow Storm-ET (VG-87-VG-MS)
Bisavô: Flevo Genetics Snowman-ET (GM)
Bisavó: Snowdame Planet Lauren (VG-86-VG-MS)

AVALIAÇÃO DO TOURO - CDCB-S GENOMIC EVALUATION (04/22)

				0 Filhas 0 Rebanhos US
Leite	+259	82% C		
Proteína	+29	+0.07		
Gordura	+65	+0.19	Mérito Líquido $	+$552
Vida Produtiva	+2.6	78% C	Mérito Fluído $	+$446
Permanência	+0.5	74% C	Mérito em Queijo $	+$568
CCS	2.79	79% C	Mérito Pastoreio $	+$539
Mastite	+1.3	74% C	HHP$	+$655
HCR	+0.6	74% C	CCR	+0.4
Tx Prenhez Filhas	+0.2	77% C		

CARACTERÍSTICAS DE PARTO - CDCB-S GENOMIC EVALUATION (04/22)

Facilidade de Parto do Touro	2.4%	63% C	0 Obs
Facilidade de Parto das Filhas	2.9%	62% C	0 Filhas
Mortes ao Nascer - Touros	6.5%	60% C	0 Obs
Mortes ao Nascer - Filhas	6.2%	60% C	0 Filhas

TIPO - CDCB-S/HA GENOMIC (04/22) — **GTPI + 2.554**

PTAT +0.57 81%R — **C. Úbere: +1.20 P&P: -0.08 | 0 Filhas 0 Rebanhos**

LINEAR -2 -1 0 +1 +2		
Estatura	0.32	Alta
Caract. Leiteira	-0.12	Anguloso
Força	0.12	Fraco
Profundidade Corporal	-0.15	Raso
Largura de Garupa	0.45	Aberto
Ângulo da Garupa	0.28	Isq.Baixos
Pernas Traseiras V. Lateral	-1.35	Curvas
Pernas Traseiras V. Trás	0.37	Hocked In
Ângulo do Casco	0.71	Baixo
Escore de Pernas e Pés	-0.11	Alto
Úbere Anterior, Inserção	0.92	Forte
Altura Úbere Posterior	1.79	Alto
Largura Úbere Posterior	1.95	Aberto
Ligamento Central	-0.05	Forte
Profundidade de Úbere	0.94	Raso
Coloc. Tetos Anteriores	0.14	Centrais
Tetos Post. Vista Lateral	-0.12	Centrais
Comprimento de Tetos	-0.26	Curtas



Bisavó: Snowdame Planet Lauren

007HO13859

Graham

S-S-I BANDARES GRAHAM-ET
TR TP TC TL TD
BANDARES X SUPERIOR X SUPERSIRE

99% RHA-I aAa: N/A DMS: 345,135
Nascimento: 04/09/2016
Reg: HO8403136807577

Beta-Casein: A2A2 | Kappa-Casein: AB

Pai: Wa-Del Yoder Bandares-ET
Mãe: S-S-I Superor Marci11074-ET (VG-88-EX-MS)
Avô: Furnace-Hill M Superior-ET (VG-88)
Avó: S-S-I Suprsire Miri 8679-ET (EX-90-EX-MS-GMD-DOM)
Bisavô: Seagull-Bay Supersire-ET (EX-90-GM)
Bisavó: S-S-I Bookem Modesto7269-ET (VG-87-VG-MS-DOM)

AVALIAÇÃO DO TOURO - CDCB-S GENOMIC EVALUATION (04/22)

				0 Filhas 0 Rebanhos US
Leite	-274	82% C		
Proteína	+18	+0.10		
Gordura	+42	+0.19	Mérito Líquido $	+$458
Vida Produtiva	+2.6	78% C	Mérito Fluído $	+$330
Permanência	+1.8	75% C	Mérito em Queijo $	+$476
CCS	2.84	79% C	Mérito Pastoreio $	+$420
Mastite	+1.8	74% C	HHP$	+$486
HCR	+0.9	75% C	CCR	-0.2
Tx Prenhez Filhas	-0.7	78% C		

CARACTERÍSTICAS DE PARTO - CDCB-S GENOMIC EVALUATION (04/22)

Facilidade de Parto do Touro	2.3%	63% C	0 Obs
Facilidade de Parto das Filhas	2.4%	62% C	0 Filhas
Mortes ao Nascer - Touros	5.8%	61% C	0 Obs
Mortes ao Nascer - Filhas	4.8%	61% C	0 Filhas

WELLNESS TRAITS - ZOETIS WELLNESS EVALUATION (04/22)

Vacas	DWP$	+$273	WT$	-$133
Mastite	98	63% C	Doe. Resp. Vaca	102	56% C
Claudicação	91	60% C	Ovário Cístico	102	42% C
Aborto da Vaca	103	51% C	Parto Gemelar	107	60% C
Metrite	96	61% C	Cetose	106	56% C
Ret. Placenta	89	63% C	Febre do Leite	102	60% C
Desp. Abomaso	105	55% C		

Bezerros	CW$	-$45		
Calf. Resp. Dis.	93	52% C	Diarréia Neonatal	105	52% C
Habitabilidade	87	56% C		

TIPO - CDCB-S/HA GENOMIC (04/22) — **GTPI + 2.412**

PTAT +0.40 81%R — **C. Úbere: +1.46 P&P: -0.09 | 0 Filhas 0 Rebanhos**

LINEAR -2 -1 0 +1 +2		
Estatura	-0.41	Alta
Caract. Leiteira	-0.54	Anguloso
Força	-0.81	Fraco
Profundidade Corporal	-1.16	Raso
Largura de Garupa	-0.51	Aberto
Ângulo da Garupa	0.65	Isq.Baixos
Pernas Traseiras V. Lateral	-1.09	Curvas
Pernas Traseiras V. Trás	0.31	Hocked In
Ângulo do Casco	0.01	Baixo
Escore de Pernas e Pés	-0.28	Alto
Úbere Anterior, Inserção	1.92	Forte
Altura Úbere Posterior	1.71	Alto
Largura Úbere Posterior	0.81	Aberto
Ligamento Central	0.09	Forte
Profundidade de Úbere	1.75	Raso
Coloc. Tetos Anteriores	1.12	Centrais
Tetos Post. Vista Lateral	0.86	Centrais
Comprimento de Tetos	-2.01	Curtas



mãe: S-S-I Superor Marci11074-ET



Avó: S-S-I Suprsire Miri 8679-ET

007HO015097

Granada

T-SPRUCE NUGNT GRANADA-ET
TR TP TC TV TL TY TD
NUGENT X FRAZZLED X AHEAD

99% RHA-I aAa: 243 DMS: 234,345
Nascimento: 19/11/2018
Reg: HO8403203292278
T-Spruce, Richmond, MN

Beta-Casein: A1A2 | Kappa-Casein: AE

Pai: S-S-I Outsiders Nugent-ET
Mãe: T-Spruce Frazzled 10663-ET (GP-80)
Avô: Melarry Josuper Frazzled-ET
Avó: Peak Menna Ahead 851-ET (VG-86-VG-MS)
Bisavô: Velthuis B Ahead
Bisavó: S-S-I Shamrock Menna7392-ET (VG-85-VG-MS)

AVALIAÇÃO DO TOURO - CDCB-S GENOMIC EVALUATION (04/22)

				0 Filhas 0 Rebanhos US
Leite	+2.066	82% C		
Proteína	+59	-0.02		
Gordura	+85	+0.02	Mérito Líquido $	+$954
Vida Produtiva	+5.5	76% C	Mérito Fluído $	+$961
Permanência	+1.7	71% C	Mérito em Queijo $	+$956
CCS	2.80	78% C	Mérito Pastoreio $	+$858
Mastite	+3.2	70% C	HHP$	+$937
HCR	+1.5	72% C	CCR	-0.9
Tx Prenhez Filhas	-1.8	75% C		

CARACTERÍSTICAS DE PARTO - CDCB-S GENOMIC EVALUATION (04/22)

Facilidade de Parto do Touro	1.7%	92% C	511 Obs
Facilidade de Parto das Filhas	2.2%	70% C	0 Filhas
Mortes ao Nascer - Touros	5.7%	85% C	482 Obs
Mortes ao Nascer - Filhas	4.5%	64% C	0 Filhas

WELLNESS TRAITS - ZOETIS WELLNESS EVALUATION (04/22)

Vacas	DWP$	+$1.174	WT$	+$173
Mastite	104	60% C	Doe. Resp. Vaca	105	51% C
Claudicação	104	57% C	Ovário Cístico	98	35% C
Aborto da Vaca	102	43% C	Parto Gemelar	104	56% C
Metrite	102	58% C	Cetose	104	53% C
Ret. Placenta	102	60% C	Febre do Leite	95	53% C
Desp. Abomaso	102	50% C			

Bezerros	CW$	+$17			
Calf. Resp. Dis.	103	51% C	Diarréia Neonatal	105	53% C
Habitabilidade	98	57% C			

TIPO - CDCB-S/HA GENOMIC (04/22) GTPI + 2.831
PTAT +0.73 80%R C. Úbere: +0.96 P&P: -0.03 | 0 Filhas 0 Rebanhos




T-Spruce Nugnt Granada-ET


Bisavó: S-S-I Shamrock Menna7392-ET

007HO014461

Grandslam

SANDY-VALLEY GRANDSLAM-ET
TR TP TC TL TD
FORTUNE X SILVER X MERIDIAN

99% RHA-I aAa: N/A DMS: 561
Nascimento: 29/07/2017
Reg: HO8403140616359

Beta-Casein: A1A2 | Kappa-Casein: AA

Pai: Progenesis Fortune
Mãe: Sandy-Valley Glamourous-ET
Avô: Seagull-Bay Silver-ET
Avó: Sandy-Valley Mer Glamour-ET (EX-91-EX-MS-GMD-DOM)
Bisavô: Sully Hart Meridian-ET (GM)
Bisavó: Sandy-Valley Freddi Gift-ET (VG-86-VG-MS-GMD-DOM)

AVALIAÇÃO DO TOURO - CDCB-S GENOMIC EVALUATION (04/22)

				0 Filhas 0 Rebanhos US
Leite	+797	81% C		
Proteína	+31	+0.02		
Gordura	+50	+0.07	Mérito Líquido $	+$425
Vida Produtiva	+1.6	77% C	Mérito Fluído $	+$386
Permanência	-0.8	72% C	Mérito em Queijo $	+$433
CCS	2.80	78% C	Mérito Pastoreio $	+$414
Mastite	+2.6	72% C	HHP$	+$630
HCR	+0.0	74% C	CCR	+1.1
Tx Prenhez Filhas	+0.1	77% C		

CARACTERÍSTICAS DE PARTO - CDCB-S GENOMIC EVALUATION (04/22)

Facilidade de Parto do Touro	2.3%	70% C	1 Obs
Facilidade de Parto das Filhas	1.6%	70% C	0 Filhas
Mortes ao Nascer - Touros	5.9%	63% C	1 Obs
Mortes ao Nascer - Filhas	4.2%	63% C	0 Filhas

WELLNESS TRAITS - ZOETIS WELLNESS EVALUATION (04/22)

Vacas	DWP$	+$431	WT$	-$5
Mastite	101	51% C	Doe. Resp. Vaca	97	42% C
Claudicação	98	48% C	Ovário Cístico	99	27% C
Aborto da Vaca	98	36% C	Parto Gemelar	89	47% C
Metrite	98	49% C	Cetose	104	42% C
Ret. Placenta	97	52% C	Febre do Leite	100	47% C
Desp. Abomaso	96	40% C			

Bezerros	CW$	+$42			
Calf. Resp. Dis.	102	36% C	Diarréia Neonatal	106	37% C
Habitabilidade	105	43% C			

TIPO - CDCB-S/HA GENOMIC (04/22) GTPI + 2.467
PTAT +0.65 80%R C. Úbere: +1.09 P&P: -0.99 | 0 Filhas 0 Rebanhos

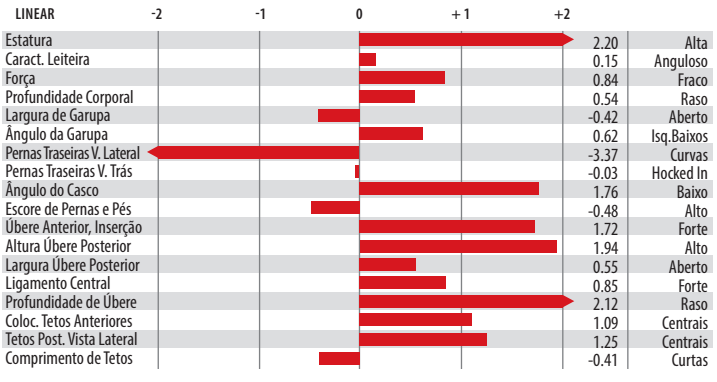


Irmã: Finger Fortune 5600-ET


Trisavó: Schillview Planet Gobea-ET

007HO13786

Gregor

S-S-I CHANNING GREGOR-ET
TR TP TC TV TL TY TD
CHANNING X POWERBALL X SUPERSIRE

99% RHA-I aAa: N/A DMS: 123,135
Nascimento: 15/07/2016
Reg: HO8403138037463

Beta-Casein: A2A2 | Kappa-Casein: BB

Pai: S-S-I Tatum Channing-ET
Mãe: Ri-Val-Re P Harper 11244-ET
Avô: View-Home Powerball-P-ET
Avó: Swampy-Hollow Hope (VG-87-VG-MS)
Bisavô: Seagull-Bay Supersire-ET (EX-90-GM)
Bisavó: Appealing Observer Hazel-ET (VG-86-EX-MS)

AVALIAÇÃO DO TOURO - CDCB-S GENOMIC EVALUATION (04/22)

Leite	+708	82% C	0 Filhas 0 Rebanhos US		
Proteína	+31	+0.03			
Gordura	+47	+0.07	Mérito Líquido $		+$544
Vida Produtiva	+2.1	77% C	Mérito Fluído $		+$493
Permanência	-0.6	73% C	Mérito em Queijo $		+$553
CCS	2.83	78% C	Mérito Pastoreio $		+$554
Mastite	+2.2	73% C	HHP$		+$551
HCR	+0.7	74% C	CCR		+0.9
Tx Prenhez Filhas	+0.0	77% C			

CARACTERÍSTICAS DE PARTO - CDCB-S GENOMIC EVALUATION (04/22)

Facilidade de Parto do Touro	2.2%	62% C	0 Obs
Facilidade de Parto das Filhas	2.0%	61% C	0 Filhas
Mortes ao Nascer - Touros	5.9%	59% C	0 Obs
Mortes ao Nascer - Filhas	5.5%	59% C	0 Filhas

TIPO - CDCB-S/HA GENOMIC (04/22) **GTPI + 2.531**
PTAT +1.04 80%R **C. Úbere: +1.74 P&P: -0.40 | 0 Filhas 0 Rebanhos**

LINEAR -2 -1 0 +1 +2		
Estatura	0.13	Alta
Caract. Leiteira	1.11	Anguloso
Força	-1.34	Fraco
Profundidade Corporal	-0.90	Raso
Largura de Garupa	-0.59	Aberto
Ângulo da Garupa	0.71	Isq.Baixos
Pernas Traseiras V. Lateral	0.54	Curvas
Pernas Traseiras V. Trás	-0.85	Hocked In
Ângulo do Casco	-0.58	Baixo
Escore de Pernas e Pés	-0.16	Alto
Úbere Anterior, Inserção	1.77	Forte
Altura Úbere Posterior	2.31	Alto
Largura Úbere Posterior	1.61	Aberto
Ligamento Central	0.77	Forte
Profundidade de Úbere	1.50	Raso
Coloc. Tetos Anteriores	1.02	Centrais
Tetos Post. Vista Lateral	1.28	Centrais
Comprimento de Tetos	-0.82	Curtas



Avó: Swampy-Hollow Hope

009HO15906

Hall & Oats

S-S-I FANECA HALL & OATS-ET
TR TP TC TL TD
FANECA X LEGACY X GOMES

99% RHA-I aAa: N/A DMS: N/A
Nascimento: 09/03/2021
Reg: HO8403231304472
Select Sires, Inc., Plain City, OH

Beta-Casein: A2A2 | Kappa-Casein: AB

Pai: Badger Ssi Lucia Faneca-ET
Mãe: S-S-I Legacy 8672 10564-ET
Avô: Pine-Tree Cw Legacy-ET
Avó: S-S-I Gomes 7273 8672-ET
Bisavô: S-S-I Jedi Gomes-ET
Bisavó: S-S-I Midgard 10821 7273-ET (GP-83-VG-MS-DOM)

AVALIAÇÃO DO TOURO - CDCB-S GENOMIC EVALUATION (04/22)

Leite	+965	79% C	0 Filhas 0 Rebanhos US		
Proteína	+44	+0.05			
Gordura	+89	+0.18	Mérito Líquido $		+$887
Vida Produtiva	+5.3	73% C	Mérito Fluído $		+$807
Permanência	+0.8	69% C	Mérito em Queijo $		+$901
CCS	2.71	75% C	Mérito Pastoreio $		+$850
Mastite	+3.3	68% C	HHP$		+$983
HCR	+2.2	71% C	CCR		+2.2
Tx Prenhez Filhas	+0.4	73% C			

CARACTERÍSTICAS DE PARTO - CDCB-S GENOMIC EVALUATION (04/22)

Facilidade de Parto do Touro	2.6%	62% C	0 Obs
Facilidade de Parto das Filhas	1.9%	57% C	0 Filhas
Mortes ao Nascer - Touros	5.5%	59% C	0 Obs
Mortes ao Nascer - Filhas	3.5%	54% C	0 Filhas

WELLNESS TRAITS - ZOETIS WELLNESS EVALUATION (04/22)

Vacas	DWP$	+$945	WT$	+$141
Mastite	104	53% C	Doe. Resp. Vaca	101	43% C
Claudicação	101	49% C	Ovário Cístico	102	28% C
Aborto da Vaca	97	37% C	Parto Gemelar	92	49% C
Metrite	106	51% C	Cetose	101	45% C
Ret. Placenta	100	53% C	Febre do Leite	99	49% C
Desp. Abomaso	99	42% C			

Bezerros	CW$	+$1		
Calf. Resp. Dis.	105	40% C	Diarréia Neonatal	98	43% C
Habitabilidade	100	46% C		

TIPO - CDCB-S/HA GENOMIC (04/22) **GTPI + 2.951**
PTAT +1.74 78%R **C. Úbere: +2.22 P&P: +0.41 | 0 Filhas 0 Rebanhos**

LINEAR -2 -1 0 +1 +2		
Estatura	0.85	Alta
Caract. Leiteira	1.05	Anguloso
Força	0.05	Fraco
Profundidade Corporal	0.05	Raso
Largura de Garupa	1.27	Aberto
Ângulo da Garupa	0.05	Isq.Baixos
Pernas Traseiras V. Lateral	-0.12	Curvas
Pernas Traseiras V. Trás	0.65	Hocked In
Ângulo do Casco	0.53	Baixo
Escore de Pernas e Pés	0.54	Alto
Úbere Anterior, Inserção	2.39	Forte
Altura Úbere Posterior	2.65	Alto
Largura Úbere Posterior	2.57	Aberto
Ligamento Central	1.79	Forte
Profundidade de Úbere	2.11	Raso
Coloc. Tetos Anteriores	2.07	Centrais
Tetos Post. Vista Lateral	2.14	Centrais
Comprimento de Tetos	-1.47	Curtas



Avó Paterna: S-S-I Bg 9494 15395-ET



Tia Paterna: Lars-Acres Ssi 22933-ET

250H015364

Halo-PP

S-S-I LIMLIGHT-P HALO-PP-ET
TR PP TC TV TL TY TD
LIMELIGHT X HODEDOE X PEPPER P

99% RHA-I aAa: 234 DMS: N/A
Nascimento: 16/11/2019
Reg: H08403211394885
Select Sires Inc., Plain City, OH

Beta-Casein: A1A2 | Kappa-Casein: AB

Pai: Vogue Limelight-P-ET
Mãe: S-S-I Hodedoe 7791 9502-ET
Avô: Cookiecutter Jdi Hodedoe-ET
Avó: S-S-I Drpepr 9896 7791P-ET
Bisavô: S-S-I Eraser Dr Pepper P-ET
Bisavó: S-S-I Powrbl 8426 9896 P-ET

AVALIAÇÃO DO TOURO - CDCB-S GENOMIC EVALUATION (04/22)

Leite	+666	80% C		0 Filhas 0 Rebanhos	US
Proteína	+46	+0.09			
Gordura	+65	+0.14	Mérito Líquido $		+$650
Vida Produtiva	+2.8	74% C	Mérito Fluído $		+$521
Permanência	-1.6	70% C	Mérito em Queijo $		+$670
CCS	2.75	76% C	Mérito Pastoreio $		+$625
Mastite	+2.3	68% C	HHP$		+$770
HCR	-0.6	73% C	CCR		+0.3
Tx Prenhez Filhas	-0.6	74% C			

CARACTERÍSTICAS DE PARTO - CDCB-S GENOMIC EVALUATION (04/22)

Facilidade de Parto do Touro	2.2%	72% C	10 Obs
Facilidade de Parto das Filhas	2.7%	70% C	0 Filhas
Mortes ao Nascer - Touros	6.2%	63% C	10 Obs
Mortes ao Nascer - Filhas	5.3%	64% C	0 Filhas

WELLNESS TRAITS - ZOETIS WELLNESS EVALUATION (04/22)

Vacas	DWP$	+$819		WT$	+$193
Mastite	107	54% C	Doe. Resp. Vaca	98	44% C
Claudicação	102	50% C	Ovário Cístico	103	28% C
Aborto da Vaca	94	38% C	Parto Gemelar	100	49% C
Metrite	102	51% C	Cetose	107	44% C
Ret. Placenta	99	54% C	Febre do Leite	95	50% C
Desp. Abomaso	98	43% C			

Bezerros	CW$	+13			
Calf. Resp. Dis.	101	47% C	Diarréia Neonatal	101	47% C
Habitabilidade	103	52% C			

TIPO - CDCB-S/HA GENOMIC (04/22) GTPI + 2.732

PTAT +1.88 77%R — C. Úbere: +2.20 P&P: +0.29 | 0 Filhas 0 Rebanhos

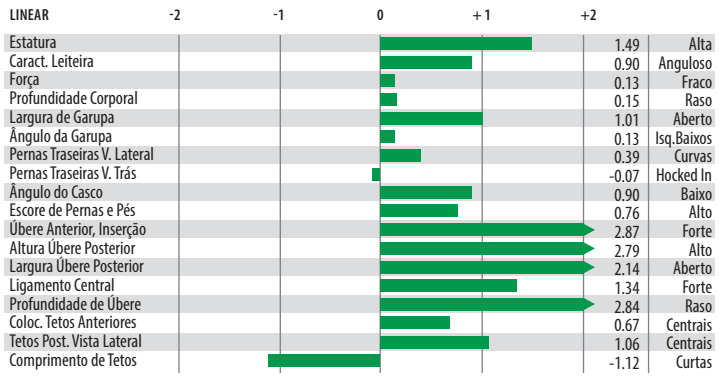


S-S-I Limlight-P Halo-PP-ET


Irmã: S-S-I Limelght P11159 PETRSID

007H015325

Hanans

SIEMERS EXC HANANS 31753-ET
TR TP TC TV TL TY TD
EXCALIBUR X DOC X MONTEREY

99% RHA-I aAa: 231 DMS: 126,246
Nascimento: 30/06/2019
Reg: H08403143986722
Siemers Holstein Farms Inc., Newton, WI

Beta-Casein: A2A2 | Kappa-Casein: BB

Pai: Sandy-Valley Kr Excalibur
Mãe: Siemers Doc Hanan 28286-ET (EX-92-EX-MS)
Avô: Woodcrest King Doc (EX-90)
Avó: Siemers Monterey Hanan-ET (VG-85-VG-MS)
Bisavô: View-Home Monterey-ET
Bisavó: Cookiecutter Mog Hanker-ET (EX-94-2E-EX-MS-GMD-DOM)

AVALIAÇÃO DO TOURO - CDCB-S GENOMIC EVALUATION (04/22)

Leite	+383	82% C		0 Filhas 0 Rebanhos	US
Proteína	+38	+0.09			
Gordura	+76	+0.22	Mérito Líquido $		+$584
Vida Produtiva	+2.3	76% C	Mérito Fluído $		+$454
Permanência	-1.3	72% C	Mérito em Queijo $		+$603
CCS	2.80	79% C	Mérito Pastoreio $		+$517
Mastite	+1.7	70% C	HHP$		+$696
HCR	-0.2	75% C	CCR		-1.9
Tx Prenhez Filhas	-1.9	76% C			

CARACTERÍSTICAS DE PARTO - CDCB-S GENOMIC EVALUATION (04/22)

Facilidade de Parto do Touro	2.7%	94% C	718 Obs
Facilidade de Parto das Filhas	2.1%	70% C	0 Filhas
Mortes ao Nascer - Touros	6.5%	88% C	628 Obs
Mortes ao Nascer - Filhas	4.8%	64% C	0 Filhas

WELLNESS TRAITS - ZOETIS WELLNESS EVALUATION (04/22)

Vacas	DWP$	+$621		WT$	+$94
Mastite	103	52% C	Doe. Resp. Vaca	92	42% C
Claudicação	98	48% C	Ovário Cístico	105	28% C
Aborto da Vaca	97	36% C	Parto Gemelar	98	50% C
Metrite	106	50% C	Cetose	102	43% C
Ret. Placenta	103	54% C	Febre do Leite	101	49% C
Desp. Abomaso	102	43% C			

Bezerros	CW$	-$8			
Calf. Resp. Dis.	97	43% C	Diarréia Neonatal	105	44% C
Habitabilidade	95	48% C			

TIPO - CDCB-S/HA GENOMIC (04/22) GTPI + 2.842

PTAT +3.97 80%R — C. Úbere: +3.01 P&P: +2.23 | 0 Filhas 0 Rebanhos

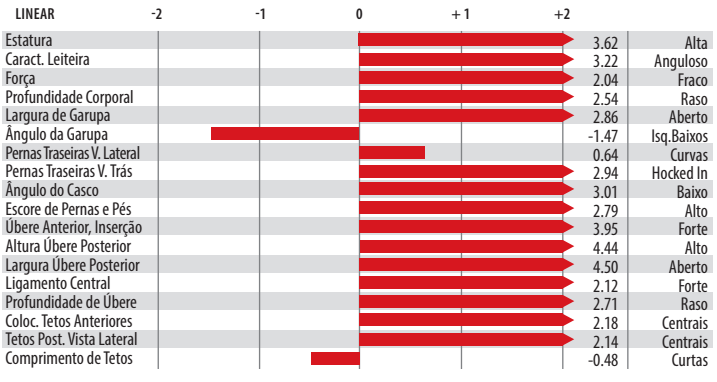


Siemers Exc Hanans 31753-ET


Mãe: Siemers Doc Hanan 28286-ET

007HO14734

Handsome

SIEMERS DOC HANDSOME-ET
TR TP TC TV TL TY TD
DOC X MONTEREY X MOGUL

99% RHA-I aAa: 234 DMS: 123,126
Nascimento: 03/12/2017
Reg: HO8403144883164
Siemers Holstein Farms, Inc., Newton, WI

Beta-Casein: A1A2 | Kappa-Casein: AB

Pai: Woodcrest King Doc (EX-90)
Mãe: Siemers Monterey Hanan-ET (VG-85-VG-MS)
Avô: View-Home Monterey-ET
Avó: Cookiecutter Mog Hanker-ET (EX-94-2E-EX-MS-GMD-DOM)
Bisavô: Mountfield Ssi Dcy Mogul-ET (EX-93-GM)
Bisavó: Cookiecutter Mom Halo-ET (VG-88-EX-MS-DOM)

AVALIAÇÃO DO TOURO - CDCB-S GENOMIC EVALUATION (04/22)

				0 Filhas 0 Rebanhos US
Leite	+1.152	82% C		
Proteína	+46	+0.04		
Gordura	+71	+0.09	Mérito Líquido $	+$559
Vida Produtiva	+1.8	79% C	Mérito Fluído $	+$507
Permanência	-3.3	74% C	Mérito em Queijo $	+$563
CCS	3.07	79% C	Mérito Pastoreio $	+$486
Mastite	-0.2	73% C	HHP$	+$542
HCR	+0.0	83% C	CCR	-3.2
Tx Prenhez Filhas	-2.8	78% C		

CARACTERÍSTICAS DE PARTO - CDCB-S GENOMIC EVALUATION (04/22)

Facilidade de Parto do Touro	2.7%	96% C	1.747 Obs
Facilidade de Parto das Filhas	2.3%	69% C	2 Filhas
Mortes ao Nascer - Touros	6.2%	91% C	1.719 Obs
Mortes ao Nascer - Filhas	5.6%	64% C	2 Filhas

WELLNESS TRAITS - ZOETIS WELLNESS EVALUATION (04/22)

Vacas	DWP$	+$455		WT$	-$67
Mastite	99	57% C	Doe. Resp. Vaca	94	48% C
Claudicação	96	54% C	Ovário Cístico	98	32% C
Aborto da Vaca	95	42% C	Parto Gemelar	96	53% C
Metrite	100	54% C	Cetose	100	48% C
Ret. Placenta	92	57% C	Febre do Leite	102	52% C
Desp. Abomaso	98	47% C			

Bezerros	CW$	-$27			
Calf. Resp. Dis.	96	45% C	Diarréia Neonatal	100	46% C
Habitabilidade	96	51% C			

TIPO - CDCB-S/HA GENOMIC (04/22) GTPI + 2.721

PTAT +3.25 81%R — C. Úbere: +2.55 P&P: +1.84 | 0 Filhas 0 Rebanhos

LINEAR	-2	-1	0	+1	+2		
Estatura						3.13	Alta
Caract. Leiteira						3.93	Anguloso
Força						1.11	Fraco
Profundidade Corporal						2.14	Raso
Largura de Garupa						2.31	Aberto
Ângulo da Garupa						-0.64	Isq.Baixos
Pernas Traseiras V. Lateral						1.45	Curvas
Pernas Traseiras V. Trás						2.30	Hocked In
Ângulo do Casco						2.40	Baixo
Escore de Pernas e Pés						2.43	Alto
Úbere Anterior, Inserção						2.89	Forte
Altura Úbere Posterior						3.90	Alto
Largura Úbere Posterior						4.05	Aberto
Ligamento Central						2.73	Forte
Profundidade de Úbere						1.86	Raso
Coloc. Tetos Anteriores						2.15	Centrais
Tetos Post. Vista Lateral						2.79	Centrais
Comprimento de Tetos						-0.39	Curtas


Siemers Doc Handsome-ET


Filha: Luncrest Handsome Art-2266

007HO14838

Hanford

SIEMERS DOC HANFORD-ET
TR TP TC TV TL TY TD
DOC X MONTEREY X MOGUL

99% RHA-I aAa: 243 DMS: 126,123
Nascimento: 13/02/2018
Reg: HO8403148093471
Siemers Holstein Farms Inc., Newton, WI

Beta-Casein: A1A1 | Kappa-Casein: BE

Pai: Woodcrest King Doc (EX-90)
Mãe: Siemers Monterey Hanan-ET (VG-85-VG-MS)
Avô: View-Home Monterey-ET
Avó: Cookiecutter Mog Hanker-ET (EX-94-2E-EX-MS-GMD-DOM)
Bisavô: Mountfield Ssi Dcy Mogul-ET (EX-93-GM)
Bisavó: Cookiecutter Mom Halo-ET (VG-88-EX-MS-DOM)

AVALIAÇÃO DO TOURO - CDCB-S GENOMIC EVALUATION (04/22)

				0 Filhas 0 Rebanhos US
Leite	+656	82% C		
Proteína	+30	+0.03		
Gordura	+50	+0.09	Mérito Líquido $	+$453
Vida Produtiva	+2.1	78% C	Mérito Fluído $	+$407
Permanência	-1.9	74% C	Mérito em Queijo $	+$458
CCS	3.06	79% C	Mérito Pastoreio $	+$412
Mastite	+0.1	73% C	HHP$	+$436
HCR	+2.6	80% C	CCR	-1.3
Tx Prenhez Filhas	-1.4	78% C		

CARACTERÍSTICAS DE PARTO - CDCB-S GENOMIC EVALUATION (04/22)

Facilidade de Parto do Touro	2.5%	95% C	800 Obs
Facilidade de Parto das Filhas	2.2%	69% C	0 Filhas
Mortes ao Nascer - Touros	6.7%	88% C	677 Obs
Mortes ao Nascer - Filhas	6.0%	63% C	0 Filhas

WELLNESS TRAITS - ZOETIS WELLNESS EVALUATION (04/22)

Vacas	DWP$	+$331		WT$	-$36
Mastite	100	54% C	Doe. Resp. Vaca	95	46% C
Claudicação	96	52% C	Ovário Cístico	100	30% C
Aborto da Vaca	95	40% C	Parto Gemelar	103	51% C
Metrite	99	51% C	Cetose	99	46% C
Ret. Placenta	96	55% C	Febre do Leite	102	50% C
Desp. Abomaso	102	45% C			

Bezerros	CW$	-$34			
Calf. Resp. Dis.	99	44% C	Diarréia Neonatal	99	44% C
Habitabilidade	93	49% C			

TIPO - CDCB-S/HA GENOMIC (04/22) GTPI + 2.636

PTAT +3.47 81%R — C. Úbere: +2.94 P&P: +1.44 | 0 Filhas 0 Rebanhos

LINEAR	-2	-1	0	+1	+2		
Estatura						2.81	Alta
Caract. Leiteira						3.81	Anguloso
Força						0.74	Fraco
Profundidade Corporal						1.73	Raso
Largura de Garupa						2.37	Aberto
Ângulo da Garupa						-1.40	Isq.Baixos
Pernas Traseiras V. Lateral						2.08	Curvas
Pernas Traseiras V. Trás						1.76	Hocked In
Ângulo do Casco						1.91	Baixo
Escore de Pernas e Pés						2.07	Alto
Úbere Anterior, Inserção						3.34	Forte
Altura Úbere Posterior						4.29	Alto
Largura Úbere Posterior						4.22	Aberto
Ligamento Central						2.93	Forte
Profundidade de Úbere						2.28	Raso
Coloc. Tetos Anteriores						2.07	Centrais
Tetos Post. Vista Lateral						2.59	Centrais
Comprimento de Tetos						0.69	Curtas


Siemers Doc Hanford-ET


Avó: Cookiecutter Mog Hanker-ET

007HO015721

Harrisenna

COOKIECUTTER HARRISENNA-ET
TR TP TC TV TL TY TD
MAXIMUS X REASON X RUBICON

99% RHA-I aAa: 261 DMS: 234,246
Nascimento: 17/05/2020
Reg: HO8403212874275
Cookiecutter Holsteins, LLC, Hudson Falls, NY

Beta-Casein: A1A2 | Kappa-Casein: AA

Pai: Rmd-Dotterer Ssi Maximus-
Mãe: Cookiecutter Hopelynn-ET (EX-90-EX-MS-DOM)
Avô: Blumenfeld Jedi Reason-ET
Avó: Cookiecutter Rubi Homey-ET (EX-91-2E-EX-MS-DOM)
Bisavô: Edg Rubicon-ET
Bisavó: Cookiecutter Jacey Hacey-ET (VG-87-EX-MS-GMD-DOM)

AVALIAÇÃO DO TOURO - CDCB-S GENOMIC EVALUATION (04/22)

				0 Filhas 0 Rebanhos US
Leite	+1.109	80% C		
Proteína	+59	+0.08		
Gordura	+100	+0.20	Mérito Líquido $	+$950
Vida Produtiva	+4.4	74% C	Mérito Fluído $	+$820
Permanência	+0.1	71% C	Mérito em Queijo $	+$970
CCS	2.70	76% C	Mérito Pastoreio $	+$906
Mastite	+2.0	70% C	HHP$	+$1.037
HCR	+0.9	73% C	CCR	+0.5
Tx Prenhez Filhas	-0.7	74% C		

CARACTERÍSTICAS DE PARTO - CDCB-S GENOMIC EVALUATION (04/22)

Facilidade de Parto do Touro	1.9%	63% C	0 Obs
Facilidade de Parto das Filhas	1.6%	59% C	0 Filhas
Mortes ao Nascer - Touros	6.2%	60% C	0 Obs
Mortes ao Nascer - Filhas	4.2%	57% C	0 Filhas

WELLNESS TRAITS - ZOETIS WELLNESS EVALUATION (04/22)

Vacas	DWP$	+$1.095	WT$	+$171
Mastite	104	51% C	Doe. Resp. Vaca	99	42% C
Claudicação	102	47% C	Ovário Cístico	98	26% C
Aborto da Vaca	100	35% C	Parto Gemelar	102	47% C
Metrite	107	49% C	Cetose	105	43% C
Ret. Placenta	100	51% C	Febre do Leite	96	47% C
Desp. Abomaso	103	41% C		

Bezerros	CW$	-$34		
Calf. Resp. Dis.	99	40% C	Diarréia Neonatal	99	45% C
Habitabilidade	93	47% C		

TIPO - CDCB-S/HA GENOMIC (04/22) GTPI + 2.996

PTAT +1.86 79%R — C. Úbere: +1.74 P&P: +0.85 | 0 Filhas 0 Rebanhos

LINEAR	-2	-1	0	+1	+2		
Estatura						1.41	Alta
Caract. Leiteira						1.48	Anguloso
Força						0.49	Fraco
Profundidade Corporal						0.73	Raso
Largura de Garupa						0.01	Aberto
Ângulo da Garupa						-0.51	Isq.Baixos
Pernas Traseiras V. Lateral						-0.39	Curvas
Pernas Traseiras V. Trás						1.16	Hocked In
Ângulo do Casco						1.47	Baixo
Escore de Pernas e Pés						1.04	Alto
Úbere Anterior, Inserção						1.97	Forte
Altura Úbere Posterior						2.84	Alto
Largura Úbere Posterior						2.64	Aberto
Ligamento Central						1.14	Forte
Profundidade de Úbere						1.01	Raso
Coloc. Tetos Anteriores						1.08	Centrais
Tetos Post. Vista Lateral						1.07	Centrais
Comprimento de Tetos						1.26	Curtas



Cookiecutter Harrisenna-ET



Avó: Cookiecutter Rubi Homey-ET

007HO013520

Heath

S-S-I HALBERT HEATH-ET

HALBERT X MOONRAY X BOOKEM

99% RHA-I aAa: N/A DMS: 456,561
Nascimento: 20/09/2015
Reg: HO8403133370878

Beta-Casein: A1A2 | Kappa-Casein: N/A

Pai: De-Su Halbert 12174-ET
Mãe: S-S-I Moonray Maura 9112-ET (GP-82-DOM)
Avô: De-Su Rb Moonray 11038-ET (VG-87)
Avó: S-S-I Bookem Modesto7269-ET (VG-87-VG-MS-DOM)
Bisavô: De-Su 521 Bookem-ET (EX-90-GM)
Bisavó: Roylane Shot Mindy 2079-ET (VG-86-VG-MS-DOM)

AVALIAÇÃO DO TOURO - CDCB-S GENOMIC EVALUATION (04/22)

				0 Filhas 0 Rebanhos US
Leite	+347	83% C		
Proteína	+20	+0.03		
Gordura	+32	+0.07	Mérito Líquido $	+$427
Vida Produtiva	+2.7	79% C	Mérito Fluído $	+$381
Permanência	+0.9	74% C	Mérito em Queijo $	+$434
CCS	2.94	79% C	Mérito Pastoreio $	+$486
Mastite	+1.8	73% C	HHP$	+$493
HCR	+1.2	74% C	CCR	+3.5
Tx Prenhez Filhas	+3.2	78% C		

CARACTERÍSTICAS DE PARTO - CDCB-S GENOMIC EVALUATION (04/22)

Facilidade de Parto do Touro	1.9%	70% C	2 Obs
Facilidade de Parto das Filhas	2.1%	69% C	2 Filhas
Mortes ao Nascer - Touros	6.7%	64% C	1 Obs
Mortes ao Nascer - Filhas	5.2%	64% C	1 Filhas

TIPO - CDCB-S/HA GENOMIC (04/22) GTPI + 2.399

PTAT +0.01 81%R — C. Úbere: +0.31 P&P: -0.43 | 0 Filhas 0 Rebanhos

LINEAR	-2	-1	0	+1	+2		
Estatura						-0.27	Alta
Caract. Leiteira						0.01	Anguloso
Força						-0.24	Fraco
Profundidade Corporal						-0.29	Raso
Largura de Garupa						-0.86	Aberto
Ângulo da Garupa						0.86	Isq.Baixos
Pernas Traseiras V. Lateral						0.89	Curvas
Pernas Traseiras V. Trás						-0.46	Hocked In
Ângulo do Casco						-0.69	Baixo
Escore de Pernas e Pés						-0.41	Alto
Úbere Anterior, Inserção						0.05	Forte
Altura Úbere Posterior						0.22	Alto
Largura Úbere Posterior						0.69	Aberto
Ligamento Central						0.64	Forte
Profundidade de Úbere						-0.13	Raso
Coloc. Tetos Anteriores						1.63	Centrais
Tetos Post. Vista Lateral						1.24	Centrais
Comprimento de Tetos						-1.87	Curtas



Avó: S-S-I Bookem Modesto7269-ET

007HO14101

Heroic

WILRA S-S-I LEGEN HEROIC-ET
TR TP TC TL TD
LEGENDARY X DELFINO X SUPERSIRE

99% RHA-I aAa: N/A DMS: 345,234
Nascimento: 12/03/2017
Reg: HO8403139490499

Beta-Casein: A1A1 | Kappa-Casein: BE

Pai: Welcome Legendary 2870-ET
Mãe: Wilra Delfino 919-ET
Avô: Clear-Echo Delfino 110-ET (VG-88)
Avó: Wilra Super Sire 605-ET
Bisavô: Seagull-Bay Supersire-ET (EX-90-GM)
Bisavó: Wilra Shamrock 294-ET

AVALIAÇÃO DO TOURO - CDCB-S GENOMIC EVALUATION (04/22)				
Leite	+43	82% C	0 Filhas 0 Rebanhos US	
Proteína	+9	+0.03		
Gordura	+27	+0.09	Mérito Líquido $	+$608
Vida Produtiva	+7.1	78% C	Mérito Fluído $	+$561
Permanência	+4.9	74% C	Mérito em Queijo $	+$620
CCS	2.65	79% C	Mérito Pastoreio $	+$589
Mastite	+3.9	74% C	HHP$	+$679
HCR	+5.0	75% C	CCR	+5.3
Tx Prenhez Filhas	+3.0	78% C		

CARACTERÍSTICAS DE PARTO - CDCB-S GENOMIC EVALUATION (04/22)			
Facilidade de Parto do Touro	2.2%	64% C	0 Obs
Facilidade de Parto das Filhas	2.8%	62% C	0 Filhas
Mortes ao Nascer - Touros	5.6%	61% C	0 Obs
Mortes ao Nascer - Filhas	4.3%	61% C	0 Filhas

WELLNESS TRAITS - ZOETIS WELLNESS EVALUATION (04/22)					
Vacas	**DWP$**	**+$742**	**WT$**	**+$278**	
Mastite	107	62% C	Doe. Resp. Vaca	107	54% C
Claudicação	106	59% C	Ovário Cístico	104	42% C
Aborto da Vaca	99	50% C	Parto Gemelar	104	58% C
Metrite	103	60% C	Cetose	106	55% C
Ret. Placenta	104	62% C	Febre do Leite	98	59% C
Desp. Abomaso	107	54% C			
Bezerros	**CW$**	**+$27**			
Calf. Resp. Dis.	97	50% C	Diarréia Neonatal	108	51% C
Habitabilidade	102	55% C			

TIPO - CDCB-S/HA GENOMIC (04/22) — **GTPI + 2.573**
PTAT +0.64 81%R — **C. Úbere: +1.19 P&P: +0.57 | 0 Filhas 0 Rebanhos**

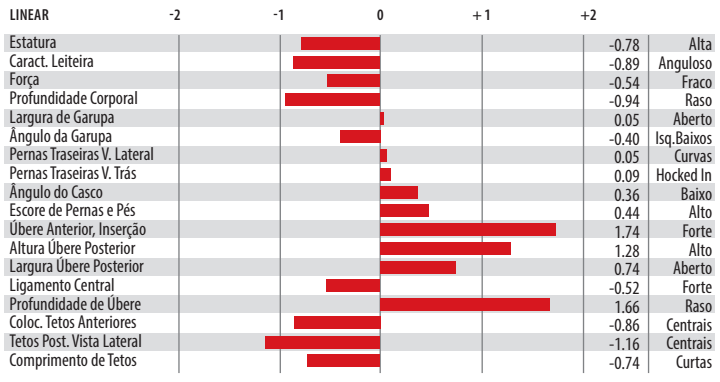


Irmã: Ammon Farms Lgndry Mauna-ET


Avó Paterna: Ms Welcome Cameron Lia-ET

007HO15537

High Seas

COOKIECUTTER HIGH SEAS-ET
TR TP TC TV TL TY TD
SPARTACUS X ACHIEVER X JEDI

99% RHA-I aAa: 231 DMS: 126,246
Nascimento: 04/01/2020
Reg: HO8403200122844
Cookiecutter Holsteins, LLC, Hudson Falls, NY

Beta-Casein: A2A2 | Kappa-Casein: AB

Pai: K-Style Tarino Spartacus-ET
Mãe: Cookiecutter A Hawaiki-ET (VG-86-VG-MS)
Avô: Abs Achiever-ET
Avó: Cookiecutter Jedi Hanawi (EX-90-EX-MS)
Bisavô: S-S-I Montross Jedi-ET (EX-93-GM)
Bisavó: Cookiecutter Epic Hazel-ET (EX-92-2E-EX-MS-DOM)

AVALIAÇÃO DO TOURO - CDCB-S GENOMIC EVALUATION (04/22)				
Leite	+1.441	82% C	0 Filhas 0 Rebanhos US	
Proteína	+55	+0.03		
Gordura	+72	+0.06	Mérito Líquido $	+$834
Vida Produtiva	+3.8	75% C	Mérito Fluído $	+$780
Permanência	+2.1	71% C	Mérito em Queijo $	+$840
CCS	3.03	77% C	Mérito Pastoreio $	+$804
Mastite	+1.2	70% C	HHP$	+$781
HCR	+1.5	74% C	CCR	+0.7
Tx Prenhez Filhas	-0.4	74% C		

CARACTERÍSTICAS DE PARTO - CDCB-S GENOMIC EVALUATION (04/22)			
Facilidade de Parto do Touro	1.6%	82% C	94 Obs
Facilidade de Parto das Filhas	1.7%	70% C	0 Filhas
Mortes ao Nascer - Touros	4.4%	73% C	94 Obs
Mortes ao Nascer - Filhas	3.8%	64% C	0 Filhas

WELLNESS TRAITS - ZOETIS WELLNESS EVALUATION (04/22)					
Vacas	**DWP$**	**+$806**	**WT$**	**-$40**	
Mastite	98	56% C	Doe. Resp. Vaca	90	46% C
Claudicação	96	52% C	Ovário Cístico	99	32% C
Aborto da Vaca	101	40% C	Parto Gemelar	101	52% C
Metrite	105	54% C	Cetose	103	48% C
Ret. Placenta	102	56% C	Febre do Leite	97	52% C
Desp. Abomaso	98	46% C			
Bezerros	**CW$**	**-$6**			
Calf. Resp. Dis.	97	44% C	Diarréia Neonatal	103	44% C
Habitabilidade	98	51% C			

TIPO - CDCB-S/HA GENOMIC (04/22) — **GTPI + 2.816**
PTAT +1.52 79%R — **C. Úbere: +1.51 P&P: +0.60 | 0 Filhas 0 Rebanhos**

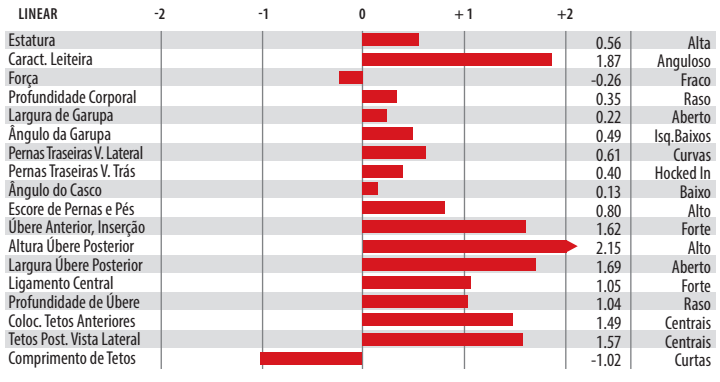


Cookiecutter High Seas-ET


Avó: Cookiecutter Jedi Hanawi

007H015193

Hot Topic

S-S-I LIONEL HOT TOPIC-ET
TP TC TL TD
LIONEL X FORTUNE X YODER

99% RHA-I aAa: N/A DMS: N/A
Nascimento: 06/08/2019
Reg: H08403208823856

Beta-Casein: A1A2 | Kappa-Casein: AA

Pai: Mr T-Spruce Frazz Lionel-ET
Mãe: Finger Fortune 5600-ET (GP-83-VG-MS)
Avô: Progenesis Fortune
Avó: Finger Yoder Livy 4836-ET
Bisavô: Woodcrest Mogul Yoder-ET (EX-90-GM)
Bisavó: Finger Supersire 4337 (VG-87-VG-MS-GMD)

AVALIAÇÃO DO TOURO - CDCB-S GENOMIC EVALUATION (04/22)

				0 Filhas 0 Rebanhos US
Leite	+1.568	82% C		
Proteína	+64	+0.05		
Gordura	+125	+0.22	Mérito Líquido $	+$1.038
Vida Produtiva	+3.8	76% C	Mérito Fluído $	+$953
Permanência	+1.7	70% C	Mérito em Queijo $	+$1.050
CCS	2.84	79% C	Mérito Pastoreio $	+$1.025
Mastite	+1.9	70% C	HHP$	+$1.098
HCR	+2.7	74% C	CCR	+1.3
Tx Prenhez Filhas	+0.3	76% C		

CARACTERÍSTICAS DE PARTO - CDCB-S GENOMIC EVALUATION (04/22)

Facilidade de Parto do Touro	2.1%	62% C	0 Obs
Facilidade de Parto das Filhas	2.4%	60% C	0 Filhas
Mortes ao Nascer - Touros	5.5%	59% C	0 Obs
Mortes ao Nascer - Filhas	4.7%	58% C	0 Filhas

WELLNESS TRAITS - ZOETIS WELLNESS EVALUATION (04/22)

Vacas	DWP$	+$852	WT$	-$194
Mastite	91	54% C	Doe. Resp. Vaca	91	45% C
Claudicação	96	50% C	Ovário Cístico	106	30% C
Aborto da Vaca	97	38% C	Parto Gemelar	95	52% C
Metrite	100	54% C	Cetose	102	47% C
Ret. Placenta	98	56% C	Febre do Leite	96	50% C
Desp. Abomaso	102	44% C			

Bezerros	CW$	-$33			
Calf. Resp. Dis.	103	44% C	Diarréia Neonatal	95	43% C
Habitabilidade	95	50% C			

TIPO - CDCB-S/HA GENOMIC (04/22) **GTPI + 3.084**
PTAT +1.34 80%R **C. Úbere: +1.34 P&P: -0.02 | 0 Filhas 0 Rebanhos**

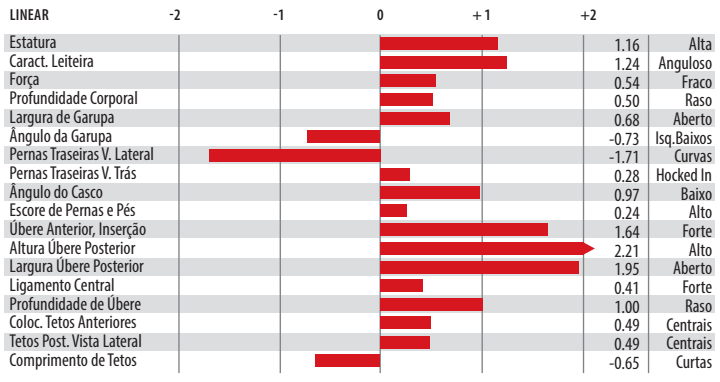


Irmã: Aardema Lionel 44209-ET


Bisavó Paterna: No-Fla Supersire 36090-ET

007H014284

Icon

S-S-I HOR CHARLEY ICON-ET
TR TP TC TL TD
CHARLEY X SILVER X MONTROSS

99% RHA-I aAa: N/A DMS: 345,135
Nascimento: 24/07/2017
Reg: H08403005586884

Beta-Casein: A1A2 | Kappa-Casein: AA

Pai: Dg Charley
Mãe: S-S-I Silver 10721 11648-ET (GP-83)
Avô: Seagull-Bay Silver-ET
Avó: S-S-I Mont 8679 10721-ET
Bisavô: Bacon-Hill Montross-ET (EX-92-GM)
Bisavó: S-S-I Suprsire Miri 8679-ET (EX-90-EX-MS-GMD-DOM)

AVALIAÇÃO DO TOURO - CDCB-S GENOMIC EVALUATION (04/22)

				0 Filhas 0 Rebanhos US
Leite	+1.634	82% C		
Proteína	+52	+0.00		
Gordura	+41	-0.07	Mérito Líquido $	+$693
Vida Produtiva	+4.0	78% C	Mérito Fluído $	+$671
Permanência	-0.6	73% C	Mérito em Queijo $	+$699
CCS	2.77	79% C	Mérito Pastoreio $	+$674
Mastite	+0.3	73% C	HHP$	+$672
HCR	+1.2	75% C	CCR	+1.8
Tx Prenhez Filhas	-0.1	77% C		

CARACTERÍSTICAS DE PARTO - CDCB-S GENOMIC EVALUATION (04/22)

Facilidade de Parto do Touro	2.0%	70% C	2 Obs
Facilidade de Parto das Filhas	1.5%	70% C	0 Filhas
Mortes ao Nascer - Touros	5.4%	63% C	2 Obs
Mortes ao Nascer - Filhas	4.6%	63% C	0 Filhas

WELLNESS TRAITS - ZOETIS WELLNESS EVALUATION (04/22)

Vacas	DWP$	+$816	WT$	+$117
Mastite	102	60% C	Doe. Resp. Vaca	91	51% C
Claudicação	101	56% C	Ovário Cístico	101	36% C
Aborto da Vaca	102	45% C	Parto Gemelar	106	58% C
Metrite	109	58% C	Cetose	106	53% C
Ret. Placenta	100	61% C	Febre do Leite	94	57% C
Desp. Abomaso	100	52% C			

Bezerros	CW$	-$17			
Calf. Resp. Dis.	99	51% C	Diarréia Neonatal	105	51% C
Habitabilidade	91	55% C			

TIPO - CDCB-S/HA GENOMIC (04/22) **GTPI + 2.603**
PTAT +0.43 81%R **C. Úbere: +0.63 P&P: +0.77 | 0 Filhas 0 Rebanhos**

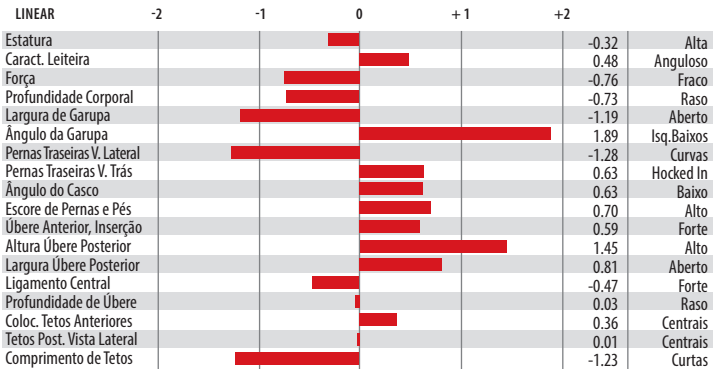


Bisavó: S-S-I Suprsire Miri 8679-ET


Bisavó Paterna: Larcrest Cale-ET

007HO15384

Impact-P

S-S-I SPARTACUS IMPACT-P-ET
TR PC TC TV TL TY TD
SPARTACUS X FREEBORN X JEDI

99% RHA-I aAa: 354 DMS: N/A
Nascimento: 31/12/2019
Reg: HO8403211395044

Beta-Casein: A1A2 | Kappa-Casein: BB

Pai: K-Style Tarino Spartacus-ET
Mãe: S-S-I Freeborn 7589 9546-ET (GP-83)
Avô: Sandy-Valley Bd Freeborn-ET
Avó: S-S-I Jedi Hailey 7589-P-ET
Bisavô: S-S-I Montross Jedi-ET (EX-93-GM)
Bisavó: Endco Spg Hailey 11256-P-ET

AVALIAÇÃO DO TOURO - CDCB-S GENOMIC EVALUATION (04/22)

Leite	+848	81% C		0 Filhas	0 Rebanhos US
Proteína	+40	+0.05			
Gordura	+78	+0.16	Mérito Líquido $		+$691
Vida Produtiva	+2.6	75% C	Mérito Fluído $		+$626
Permanência	-1.0	71% C	Mérito em Queijo $		+$696
CCS	3.11	76% C	Mérito Pastoreio $		+$692
Mastite	+0.3	69% C	HHP$		+$702
HCR	+3.0	74% C	CCR		+1.7
Tx Prenhez Filhas	-0.3	74% C			

CARACTERÍSTICAS DE PARTO - CDCB-S GENOMIC EVALUATION (04/22)

Facilidade de Parto do Touro	2.1%	63% C	0 Obs
Facilidade de Parto das Filhas	2.0%	60% C	0 Filhas
Mortes ao Nascer - Touros	5.0%	60% C	0 Obs
Mortes ao Nascer - Filhas	4.3%	58% C	0 Filhas

WELLNESS TRAITS - ZOETIS WELLNESS EVALUATION (04/22)

Vacas	DWP$	+$538	WT$	-$134	
Mastite	92	54% C	Doe. Resp. Vaca	91	44% C
Claudicação	96	50% C	Ovário Cístico	100	29% C
Aborto da Vaca	102	38% C	Parto Gemelar	101	50% C
Metrite	106	52% C	Cetose	104	46% C
Ret. Placenta	94	55% C	Febre do Leite	98	50% C
Desp. Abomaso	106	44% C			

Bezerros	CW$	-$52			
Calf. Resp. Dis.	93	42% C	Diarréia Neonatal	98	43% C
Habitabilidade	93	49% C			

TIPO - CDCB-S/HA GENOMIC (04/22) GTPI + 2.699

PTAT +1.44 78%R C. Úbere: +2.05 P&P: -0.86 | 0 Filhas 0 Rebanhos

LINEAR	-2	-1	0	+1	+2		
Estatura						0.98	Alta
Caract. Leiteira						1.98	Anguloso
Força						0.49	Fraco
Profundidade Corporal						0.05	Raso
Largura de Garupa						0.37	Aberto
Ângulo da Garupa						1.52	Isq.Baixos
Pernas Traseiras V. Lateral						0.61	Curvas
Pernas Traseiras V. Trás						1.06	Hocked In
Ângulo do Casco						0.31	Baixo
Escore de Pernas e Pés						0.46	Alto
Úbere Anterior, Inserção						1.91	Forte
Altura Úbere Posterior						2.92	Alto
Largura Úbere Posterior						2.61	Aberto
Ligamento Central						1.45	Forte
Profundidade de Úbere						1.72	Raso
Coloc. Tetos Anteriores						1.04	Centrais
Tetos Post. Vista Lateral						1.36	Centrais
Comprimento de Tetos						1.00	Curtas



Avó Paterna: K-Manor D Sagacious 487-ET

009HO15061

Imperial

S-S-I RIVETING IMPERIAL-ET
TR TP TC TL TD
RIVETING X PIZAZZ X JEDI

99% RHA-I aAa: N/A DMS: N/A
Nascimento: 12/04/2019
Reg: HO8403206205446

Beta-Casein: A2A2 | Kappa-Casein: AB

Pai: S-S-I Bg Frzzld Riveting-ET
Mãe: S-S-I Pizazz 7260 8776-ET
Avô: S-S-I Modesty Pizazz-ET
Avó: S-S-I Jedi 8971 7260-ET (GP-82)
Bisavô: S-S-I Montross Jedi-ET (EX-93-GM)
Bisavó: Ms Ssi Balst T 8971-ET

AVALIAÇÃO DO TOURO - CDCB-S GENOMIC EVALUATION (04/22)

Leite	+930	82% C		0 Filhas	0 Rebanhos US
Proteína	+46	+0.06			
Gordura	+53	+0.06	Mérito Líquido $		+$818
Vida Produtiva	+5.8	76% C	Mérito Fluído $		+$726
Permanência	+1.5	71% C	Mérito em Queijo $		+$833
CCS	2.77	79% C	Mérito Pastoreio $		+$808
Mastite	+2.4	71% C	HHP$		+$884
HCR	+1.7	75% C	CCR		+3.3
Tx Prenhez Filhas	+1.6	76% C			

CARACTERÍSTICAS DE PARTO - CDCB-S GENOMIC EVALUATION (04/22)

Facilidade de Parto do Touro	2.0%	63% C	0 Obs
Facilidade de Parto das Filhas	1.4%	61% C	0 Filhas
Mortes ao Nascer - Touros	5.5%	60% C	0 Obs
Mortes ao Nascer - Filhas	3.7%	60% C	0 Filhas

WELLNESS TRAITS - ZOETIS WELLNESS EVALUATION (04/22)

Vacas	DWP$	+$955	WT$	+$202	
Mastite	104	58% C	Doe. Resp. Vaca	102	49% C
Claudicação	103	54% C	Ovário Cístico	109	34% C
Aborto da Vaca	98	42% C	Parto Gemelar	104	56% C
Metrite	108	57% C	Cetose	105	52% C
Ret. Placenta	102	60% C	Febre do Leite	96	54% C
Desp. Abomaso	106	49% C			

Bezerros	CW$	+$4			
Calf. Resp. Dis.	100	49% C	Diarréia Neonatal	102	50% C
Habitabilidade	100	54% C			

TIPO - CDCB-S/HA GENOMIC (04/22) GTPI + 2.756

PTAT +0.72 80%R C. Úbere: +1.30 P&P: +0.02 | 0 Filhas 0 Rebanhos

LINEAR	-2	-1	0	+1	+2		
Estatura						0.01	Alta
Caract. Leiteira						0.37	Anguloso
Força						-0.66	Fraco
Profundidade Corporal						-0.87	Raso
Largura de Garupa						-0.34	Aberto
Ângulo da Garupa						-0.22	Isq.Baixos
Pernas Traseiras V. Lateral						0.38	Curvas
Pernas Traseiras V. Trás						0.04	Hocked In
Ângulo do Casco						-0.24	Baixo
Escore de Pernas e Pés						0.07	Alto
Úbere Anterior, Inserção						1.92	Forte
Altura Úbere Posterior						2.12	Alto
Largura Úbere Posterior						0.93	Aberto
Ligamento Central						-0.73	Forte
Profundidade de Úbere						1.67	Raso
Coloc. Tetos Anteriores						-1.14	Centrais
Tetos Post. Vista Lateral						-1.31	Centrais
Comprimento de Tetos						-0.33	Curtas



Mãe: S-S-I Pizazz 7260 8776-ET



Bisavó Paterna: S-S-I Jedi 8971 7260-ET

250H015034

Improbable

S-S-I RENGADE IMPROBABLE-ET
TR TP TC TV TL TY TD
RENEGADE X TOOK X JEDI

99% RHA-I aAa: 246 DMS: 246,234
Nascimento: 08/02/2019
Reg: H08403206205233
Select Sires Inc., Plain City, OH

Beta-Casein: A1A2 | Kappa-Casein: BB

Pai: S-S-I PR Renegade-ET
Mãe: Ssi-Duckett 8495
Avô: T-Spruce Profit Took-ET
Avó: S-S-I Jedi 8971 7261-ET (VG-87-VG-MS)
Bisavô: S-S-I Montross Jedi-ET (EX-93-GM)
Bisavó: Ms Ssi Balst T 8971-ET

AVALIAÇÃO DO TOURO - CDCB-S GENOMIC EVALUATION (04/22)

Leite	+879	81% C		0 Filhas	0 Rebanhos US
Proteína	+49	+0.08			
Gordura	+68	+0.12	Mérito Líquido $		+$728
Vida Produtiva	+4.1	76% C	Mérito Fluído $		+$615
Permanência	+0.4	70% C	Mérito em Queijo $		+$745
CCS	2.77	78% C	Mérito Pastoreio $		+$717
Mastite	+2.0	71% C	HHP$		+$902
HCR	+0.4	74% C	CCR		+1.6
Tx Prenhez Filhas	+1.0	75% C			

CARACTERÍSTICAS DE PARTO - CDCB-S GENOMIC EVALUATION (04/22)

Facilidade de Parto do Touro	2.4%	86% C	1.010 Obs
Facilidade de Parto das Filhas	2.2%	61% C	0 Filhas
Mortes ao Nascer - Touros	7.6%	68% C	1.015 Obs
Mortes ao Nascer - Filhas	6.4%	59% C	0 Filhas

WELLNESS TRAITS - ZOETIS WELLNESS EVALUATION (04/22)

Vacas	DWP$	+$828		WT$	+$101	
Mastite	98	59% C	Doe. Resp. Vaca	100	49% C	
Claudicação	105	55% C	Ovário Cístico	106	34% C	
Aborto da Vaca	103	42% C	Parto Gemelar	103	55% C	
Metrite	108	57% C	Cetose	106	51% C	
Ret. Placenta	99	59% C	Febre do Leite	100	53% C	
Desp. Abomaso	104	49% C				

Bezerros	CW$	-$5			
Calf. Resp. Dis.	100	49% C	Diarréia Neonatal	103	50% C
Habitabilidade	96	54% C			

TIPO - CDCB-S/HA GENOMIC (04/22) GTPI + 2.846

PTAT +1.72 80%R — C. Úbere: +2.25 P&P: +0.70 | 0 Filhas 0 Rebanhos

LINEAR	-2	-1	0	+1	+2		
Estatura						1.63	Alta
Caract. Leiteira						0.50	Anguloso
Força						0.47	Fraco
Profundidade Corporal						0.19	Raso
Largura de Garupa						0.24	Aberto
Ângulo da Garupa						0.39	Isq.Baixos
Pernas Traseiras V. Lateral						0.98	Curvas
Pernas Traseiras V. Trás						1.47	Hocked In
Ângulo do Casco						1.44	Baixo
Escore de Pernas e Pés						0.85	Alto
Úbere Anterior, Inserção						2.73	Forte
Altura Úbere Posterior						3.05	Alto
Largura Úbere Posterior						2.39	Aberto
Ligamento Central						0.98	Forte
Profundidade de Úbere						2.80	Raso
Coloc. Tetos Anteriores						0.56	Centrais
Tetos Post. Vista Lateral						0.62	Centrais
Comprimento de Tetos						0.34	Curtas



Avó: S-S-I Jedi 8971 7261-ET



Irmã: S-S-I Renegad 8235 10203-ET

007H014689

Influence

CLEAR-ECHO INFLUENCE 977-ET
TR TP TC TL TD
BRENNAN X MISSOURI X UNO

99% RHA-I aAa: N/A DMS: 135,561
Nascimento: 13/11/2017
Reg: H08403127565883

Beta-Casein: A1A2 | Kappa-Casein: AE

Pai: Welcome-Tel Brennan 3158-ET (VG-85)
Mãe: Clear-Echo Missouri 3540-ET (GP-83)
Avô: View-Home Day Missouri-ET
Avó: Clear-Echo Num Uno 2833-ET (VG-85-DOM)
Bisavô: Amighetti Numero Uno-ET (GM)
Bisavó: Clear-Echo M-O-M 2213-ET (VG-86-VG-MS-DOM)

AVALIAÇÃO DO TOURO - CDCB-S GENOMIC EVALUATION (04/22)

Leite	+1.565	82% C		0 Filhas	0 Rebanhos US
Proteína	+49	+0.00			
Gordura	+59	+0.00	Mérito Líquido $		+$691
Vida Produtiva	+3.8	78% C	Mérito Fluído $		+$677
Permanência	+1.4	73% C	Mérito em Queijo $		+$694
CCS	2.89	79% C	Mérito Pastoreio $		+$609
Mastite	-0.1	74% C	HHP$		+$629
HCR	+0.2	75% C	CCR		-1.8
Tx Prenhez Filhas	-1.9	78% C			

CARACTERÍSTICAS DE PARTO - CDCB-S GENOMIC EVALUATION (04/22)

Facilidade de Parto do Touro	2.2%	64% C	0 Obs
Facilidade de Parto das Filhas	2.0%	62% C	0 Filhas
Mortes ao Nascer - Touros	6.7%	61% C	0 Obs
Mortes ao Nascer - Filhas	5.2%	61% C	0 Filhas

WELLNESS TRAITS - ZOETIS WELLNESS EVALUATION (04/22)

Vacas	DWP$	+$924		WT$	+$230	
Mastite	105	57% C	Doe. Resp. Vaca	100	48% C	
Claudicação	107	54% C	Ovário Cístico	105	34% C	
Aborto da Vaca	97	41% C	Parto Gemelar	107	55% C	
Metrite	104	56% C	Cetose	110	51% C	
Ret. Placenta	97	59% C	Febre do Leite	101	56% C	
Desp. Abomaso	103	49% C				

Bezerros	CW$	-$7			
Calf. Resp. Dis.	93	47% C	Diarréia Neonatal	101	48% C
Habitabilidade	103	53% C			

TIPO - CDCB-S/HA GENOMIC (04/22) GTPI + 2.616

PTAT +0.91 81%R — C. Úbere: +1.18 P&P: +0.36 | 0 Filhas 0 Rebanhos

LINEAR	-2	-1	0	+1	+2		
Estatura						-0.03	Alta
Caract. Leiteira						1.18	Anguloso
Força						-0.73	Fraco
Profundidade Corporal						-0.26	Raso
Largura de Garupa						-0.23	Aberto
Ângulo da Garupa						-0.11	Isq.Baixos
Pernas Traseiras V. Lateral						0.49	Curvas
Pernas Traseiras V. Trás						-0.16	Hocked In
Ângulo do Casco						0.09	Baixo
Escore de Pernas e Pés						0.49	Alto
Úbere Anterior, Inserção						0.86	Forte
Altura Úbere Posterior						1.60	Alto
Largura Úbere Posterior						1.45	Aberto
Ligamento Central						0.82	Forte
Profundidade de Úbere						0.40	Raso
Coloc. Tetos Anteriores						0.99	Centrais
Tetos Post. Vista Lateral						1.20	Centrais
Comprimento de Tetos						0.02	Curtas



Bisavó: Clear-Echo M-O-M 2213-ET



Irmã: Midas-Touch Brenn Janet-ET

007HO13835

Jasper

S-S-I FLAGSHIP JASPER-ET
TR TP TC TL TD
FLAGSHIP X YODER X MCCUTCHEN

99% RHA-I aAa: N/A DMS: 561,456
Nascimento: 28/09/2016
Reg: HO8403138037598

Beta-Casein: A1A2 | Kappa-Casein: BB

Pai: S-S-I 1stclass Flagship-ET
Mãe: Jenny-Lou-Kj Yoder Stevie (VG-87-VG-MS)
Avô: Woodcrest Mogul Yoder-ET (EX-90-GM)
Avó: Sandy-Valley Mcc Secret-ET (EX-90-2E-EX-MS)
Bisavô: De-Su Bkm McCutchen 1174-ET (EX-93-GM)
Bisavó: Sandy-Valley Plane Sapphire (VG-87-VG-MS-GMD)

AVALIAÇÃO DO TOURO - CDCB-S GENOMIC EVALUATION (04/22)

Leite	+570	82% C		0 Filhas	0 Rebanhos US
Proteína	+31	+0.05			
Gordura	+41	+0.07	Mérito Líquido $		+$560
Vida Produtiva	+3.5	78% C	Mérito Fluído $		+$490
Permanência	+1.4	74% C	Mérito em Queijo $		+$572
CCS	2.82	79% C	Mérito Pastoreio $		+$538
Mastite	+3.6	74% C	HHP$		+$698
HCR	+1.2	75% C	CCR		+0.9
Tx Prenhez Filhas	+0.4	78% C			

CARACTERÍSTICAS DE PARTO - CDCB-S GENOMIC EVALUATION (04/22)

Facilidade de Parto do Touro	1.4%	63% C	0 Obs
Facilidade de Parto das Filhas	1.9%	62% C	0 Filhas
Mortes ao Nascer - Touros	5.1%	60% C	0 Obs
Mortes ao Nascer - Filhas	4.6%	60% C	0 Filhas

WELLNESS TRAITS - ZOETIS WELLNESS EVALUATION (04/22)

Vacas	DWP$	+$688	WT$	+$199
Mastite	106	61% C	Doe. Resp. Vaca	98	54% C
Claudicação	101	58% C	Ovário Cístico	104	39% C
Aborto da Vaca	97	49% C	Parto Gemelar	107	58% C
Metrite	108	59% C	Cetose	108	53% C
Ret. Placenta	101	61% C	Febre do Leite	97	57% C
Desp. Abomaso	100	53% C			

Bezerros	CW$	-$12			
Calf. Resp. Dis.	95	49% C	Diarréia Neonatal	101	50% C
Habitabilidade	100	54% C			

TIPO - CDCB-S/HA GENOMIC (04/22) GTPI + 2.461
PTAT -0.07 81%R C. Úbere: +1.23 P&P: -1.58 | 0 Filhas 0 Rebanhos

LINEAR	-2	-1	0	+1	+2		
Estatura						-0.40	Alta
Caract. Leiteira						-1.21	Anguloso
Força						-0.14	Fraco
Profundidade Corporal						-0.82	Raso
Largura de Garupa						-0.73	Aberto
Ângulo da Garupa						0.84	Isq.Baixos
Pernas Traseiras V. Lateral						-4.89	Curvas
Pernas Traseiras V. Trás						-0.42	Hocked In
Ângulo do Casco						0.97	Baixo
Escore de Pernas e Pés						-1.57	Alto
Úbere Anterior, Inserção						1.19	Forte
Altura Úbere Posterior						1.00	Alto
Largura Úbere Posterior						1.16	Aberto
Ligamento Central						1.08	Forte
Profundidade de Úbere						1.50	Raso
Coloc. Tetos Anteriores						1.12	Centrais
Tetos Post. Vista Lateral						1.71	Centrais
Comprimento de Tetos						-2.16	Curtas



Mãe: Jenny-Lou-Kj Yoder Stevie



Bisavó: Sandy-Valley Plane Sapphire

007HO15198

Jimbo

CHERRYPENCOL JIMBO-ET
TR TP TC TV TL TY TD
HUEY X JEDI X COMMANDER

99% RHA-I aAa: 423 DMS: 345,456
Nascimento: 06/12/2018
Reg: HO8403201118925
Pen-Col Farms & Hembury Farms LLC, Millville, PA

Beta-Casein: A2A2 | Kappa-Casein: AA

Pai: T-Spruce Frazzled Huey-ET
Mãe: Cherry-Acres Jedi Lauri-ET (VG-85-VG-MS)
Avô: S-S-I Montross Jedi-ET (EX-93-GM)
Avó: Ms Tcf Cherry-Acres Lori-ET (VG-87-VG-MS-DOM)
Bisavô: Larcrest Commander-ET
Bisavó: Tiger-Lily Uno Leah-ET (VG-87-VG-MS)

AVALIAÇÃO DO TOURO - CDCB-S GENOMIC EVALUATION (04/22)

Leite	+896	82% C		0 Filhas	0 Rebanhos US
Proteína	+44	+0.06			
Gordura	+55	+0.07	Mérito Líquido $		+$897
Vida Produtiva	+6.3	77% C	Mérito Fluído $		+$805
Permanência	+2.1	72% C	Mérito em Queijo $		+$914
CCS	2.64	79% C	Mérito Pastoreio $		+$851
Mastite	+3.9	72% C	HHP$		+$908
HCR	+3.4	75% C	CCR		+1.5
Tx Prenhez Filhas	+0.3	77% C			

CARACTERÍSTICAS DE PARTO - CDCB-S GENOMIC EVALUATION (04/22)

Facilidade de Parto do Touro	1.6%	97% C	1.633 Obs
Facilidade de Parto das Filhas	1.3%	70% C	0 Filhas
Mortes ao Nascer - Touros	4.7%	91% C	1.019 Obs
Mortes ao Nascer - Filhas	3.3%	64% C	0 Filhas

WELLNESS TRAITS - ZOETIS WELLNESS EVALUATION (04/22)

Vacas	DWP$	+$1.103	WT$	+$251
Mastite	108	59% C	Doe. Resp. Vaca	104	50% C
Claudicação	101	55% C	Ovário Cístico	105	36% C
Aborto da Vaca	99	43% C	Parto Gemelar	105	57% C
Metrite	108	59% C	Cetose	109	54% C
Ret. Placenta	98	61% C	Febre do Leite	95	56% C
Desp. Abomaso	105	51% C			

Bezerros	CW$	+$19			
Calf. Resp. Dis.	101	50% C	Diarréia Neonatal	105	84% C
Habitabilidade	100	55% C			

TIPO - CDCB-S/HA GENOMIC (04/22) GTPI + 2.719
PTAT +0.07 80%R C. Úbere: +0.88 P&P: -0.30 | 0 Filhas 0 Rebanhos

LINEAR	-2	-1	0	+1	+2		
Estatura						-0.96	Alta
Caract. Leiteira						-0.50	Anguloso
Força						-1.47	Fraco
Profundidade Corporal						-1.67	Raso
Largura de Garupa						-1.58	Aberto
Ângulo da Garupa						0.18	Isq.Baixos
Pernas Traseiras V. Lateral						-1.64	Curvas
Pernas Traseiras V. Trás						-0.67	Hocked In
Ângulo do Casco						0.01	Baixo
Escore de Pernas e Pés						-0.38	Alto
Úbere Anterior, Inserção						0.92	Forte
Altura Úbere Posterior						1.44	Alto
Largura Úbere Posterior						0.01	Aberto
Ligamento Central						0.01	Forte
Profundidade de Úbere						0.71	Raso
Coloc. Tetos Anteriores						-0.41	Centrais
Tetos Post. Vista Lateral						-0.32	Centrais
Comprimento de Tetos						-0.38	Curtas



Cherrypencol Jimbo-ET



Mãe: Cherry-Acres Jedi Lauri-ET

009HO15908

Jobox

S-S-I CONWAY JOBOX-ET
TR TP TC TL TD
CONWAY X LEGACY X BRENNAN

99% RHA-I aAa: N/A DMS: N/A
Nascimento: 14/03/2021
Reg: HO8403231304500
Select Sires, Inc., Plain City, OH

Beta-Casein: A1A2 | Kappa-Casein: BB

Pai: Sandy-Valley R Conway-ET
Mãe: S-S-I Legacy 8955 10888-ET
Avô: Pine-Tree Cw Legacy-ET
Avó: S-S-I Brennan 7256 8955-ET (GP-83)
Bisavô: Welcome-Tel Brennan 3158-ET (VG-85)
Bisavó: S-S-I Jedi 9278 7256-ET

AVALIAÇÃO DO TOURO - CDCB-S GENOMIC EVALUATION (04/22)

Leite	+1.065	79% C	0 Filhas	0 Rebanhos	US
Proteína	+62	+0.10			
Gordura	+113	+0.25	Mérito Líquido $		+$1.074
Vida Produtiva	+5.0	73% C	Mérito Fluído $		+$930
Permanência	+1.4	69% C	Mérito em Queijo $		+$1.094
CCS	2.85	75% C	Mérito Pastoreio $		+$1.053
Mastite	+1.5	69% C	HHP$		+$1.046
HCR	+1.5	71% C	CCR		-1.4
Tx Prenhez Filhas	+0.1	73% C			

CARACTERÍSTICAS DE PARTO - CDCB-S GENOMIC EVALUATION (04/22)

Facilidade de Parto do Touro	1.8%	63% C	0 Obs
Facilidade de Parto das Filhas	2.5%	57% C	0 Filhas
Mortes ao Nascer - Touros	6.1%	60% C	0 Obs
Mortes ao Nascer - Filhas	5.1%	54% C	0 Filhas

WELLNESS TRAITS - ZOETIS WELLNESS EVALUATION (04/22)

Vacas	DWP$	+$1.100	WT$	-$50	
Mastite	100	52% C	Doe. Resp. Vaca	97	42% C
Claudicação	94	48% C	Ovário Cístico	101	27% C
Aborto da Vaca	100	36% C	Parto Gemelar	97	48% C
Metrite	103	50% C	Cetose	104	43% C
Ret. Placenta	94	52% C	Febre do Leite	94	48% C
Desp. Abomaso	95	41% C			

Bezerros	CW$	+$38			
Calf. Resp. Dis.	103	40% C	Diarréia Neonatal	107	47% C
Habitabilidade	102	46% C			

TIPO - CDCB-S/HA GENOMIC (04/22) GTPI + 2.992

PTAT +0.57 78%R — C. Úbere: +1.17 P&P: -0.09 | 0 Filhas 0 Rebanhos

LINEAR	-2	-1	0	+1	+2		
Estatura						-0.63	Alta
Caract. Leiteira						0.89	Anguloso
Força						-0.91	Fraco
Profundidade Corporal						-0.70	Raso
Largura de Garupa						-0.43	Aberto
Ângulo da Garupa						0.45	Isq.Baixos
Pernas Traseiras V. Lateral						0.91	Curvas
Pernas Traseiras V. Trás						-0.16	Hocked In
Ângulo do Casco						-0.81	Baixo
Escore de Pernas e Pés						-0.16	Alto
Úbere Anterior, Inserção						0.69	Forte
Altura Úbere Posterior						1.59	Alto
Largura Úbere Posterior						1.76	Aberto
Ligamento Central						0.79	Forte
Profundidade de Úbere						-0.26	Raso
Coloc. Tetos Anteriores						0.81	Centrais
Tetos Post. Vista Lateral						1.32	Centrais
Comprimento de Tetos						-0.31	Curtas



Tia Paterna: Higherransom Artic 10038-ET



Tia Paterna: Kings-Ransom Lgcy Dakota-ET

007HO13879

Julio

S-S-I BANDARES JULIO-ET
TR TP TC TL TD
BANDARES X PENLEY X SUPERSIRE

99% RHA-I aAa: N/A DMS: 345,135
Nascimento: 18/10/2016
Reg: HO8403138037661

Beta-Casein: A1A2 | Kappa-Casein: BE

Pai: Wa-Del Yoder Bandares-ET
Mãe: S-S-I Penley Yoko 9786-ET (VG-87-VG-MS)
Avô: De-Su Penley 11839-ET
Avó: Woodcrest Super Yellow (VG-85-VG-MS-DOM)
Bisavô: Seagull-Bay Supersire-ET (EX-90-GM)
Bisavó: Coyne-Farms Bkeye Yvonne-ET (VG-88-VG-MS-DOM)

AVALIAÇÃO DO TOURO - CDCB-S GENOMIC EVALUATION (04/22)

Leite	+418	82% C	0 Filhas	0 Rebanhos	US
Proteína	+31	+0.06			
Gordura	+39	+0.08	Mérito Líquido $		+$486
Vida Produtiva	+3.6	78% C	Mérito Fluído $		+$393
Permanência	+1.8	74% C	Mérito em Queijo $		+$501
CCS	2.79	79% C	Mérito Pastoreio $		+$416
Mastite	+2.3	73% C	HHP$		+$587
HCR	+0.3	75% C	CCR		+0.0
Tx Prenhez Filhas	-1.0	77% C			

CARACTERÍSTICAS DE PARTO - CDCB-S GENOMIC EVALUATION (04/22)

Facilidade de Parto do Touro	2.4	63% C	0 Obs
Fac. de Parto das Filhas	2.7	62% C	0 Filhas
Mortes ao Nascer -Touros	5.7	60% C	0 Obs
Mortes ao Nascer -Filhas	6.1	60% C	0 Filhas

WELLNESS TRAITS - ZOETIS WELLNESS EVALUATION (04/22)

Vacas	DWP$	+$455	WT$	+$36	
Mastite	104	56% C	Doe. Resp. Vaca	97	49% C
Claudicação	96	53% C	Ovário Cístico	104	34% C
Aborto da Vaca	99	44% C	Parto Gemelar	100	53% C
Metrite	99	54% C	Cetose	103	50% C
Ret. Placenta	92	56% C	Febre do Leite	100	53% C
Desp. Abomaso	101	49% C			

Bezerros	CW$	-$29			
Calf. Resp. Dis.	95	45% C	Diarréia Neonatal	106	45% C
Habitabilidade	89	49% C			

TIPO - CDCB-S/HA GENOMIC (04/22) GTPI + 2.443

PTAT +0.62 81%R — C. Úbere: +0.89 P&P: +0.27 | 0 Filhas 0 Rebanhos

LINEAR	-2	-1	0	+1	+2		
Estatura						0.71	Alta
Caract. Leiteira						-0.53	Anguloso
Força						-0.13	Fraco
Profundidade Corporal						-0.61	Raso
Largura de Garupa						0.08	Aberto
Ângulo da Garupa						1.51	Isq.Baixos
Pernas Traseiras V. Lateral						-1.30	Curvas
Pernas Traseiras V. Trás						0.85	Hocked In
Ângulo do Casco						0.60	Baixo
Escore de Pernas e Pés						0.31	Alto
Úbere Anterior, Inserção						1.19	Forte
Altura Úbere Posterior						1.22	Alto
Largura Úbere Posterior						0.92	Aberto
Ligamento Central						-0.27	Forte
Profundidade de Úbere						1.65	Raso
Coloc. Tetos Anteriores						0.63	Centrais
Tetos Post. Vista Lateral						0.17	Centrais
Comprimento de Tetos						-1.38	Curtas



Mãe: S-S-I Penley Yoko 9786-ET



Avó: Woodcrest Super Yellow

007HO14224

Jumbo

S-S-I BR JAGUAR JUMBO-ET
TR TP TC TL TD
JAGUAR X DELTA X EPIC

99% RHA-I aAa: N/A DMS: 234,123
Nascimento: 09/05/2017
Reg: HO8403143325581

Beta-Casein: A2A2 | Kappa-Casein: AA

Pai: Plain-Knoll S-S-I Jaguar-ET
Mãe: Miss Pressley Perfect-TW
Avô: Mr Mogul Delta 1427-ET
Avó: Hos-Cot Epic Pressley-ET (VG-85-VG-MS-DOM)
Bisavô: Genervations Epic (EX-94-GM)
Bisavó: Welcome Man-O-Man Payout-ET (VG-87-VG-MS)

AVALIAÇÃO DO TOURO - CDCB-S GENOMIC EVALUATION (04/22)

Leite	+1.024	82% C		0 Filhas 0 Rebanhos	US
Proteína	+37	+0.02			
Gordura	+28	-0.04	Mérito Líquido $		+$392
Vida Produtiva	+3.0	78% C	Mérito Fluído $		+$357
Permanência	-1.0	74% C	Mérito em Queijo $		+$399
CCS	2.83	79% C	Mérito Pastoreio $		+$307
Mastite	+0.4	74% C	HHP$		+$434
HCR	-0.8	75% C	CCR		-1.6
Tx Prenhez Filhas	-1.6	78% C			

CARACTERÍSTICAS DE PARTO - CDCB-S GENOMIC EVALUATION (04/22)

Facilidade de Parto do Touro	1.9%	63% C	0 Obs
Facilidade de Parto das Filhas	2.0%	62% C	0 Filhas
Mortes ao Nascer - Touros	6.0%	61% C	0 Obs
Mortes ao Nascer - Filhas	5.0%	61% C	0 Filhas

WELLNESS TRAITS - ZOETIS WELLNESS EVALUATION (04/22)

Vacas	DWP$	+$351	WT$	-$2	
Mastite	102	62% C	Doe. Resp. Vaca	96	55% C
Claudicação	94	59% C	Ovário Cístico	101	41% C
Aborto da Vaca	95	49% C	Parto Gemelar	99	59% C
Metrite	102	60% C	Cetose	104	56% C
Ret. Placenta	91	62% C	Febre do Leite	99	59% C
Desp. Abomaso	104	54% C			

Bezerros	CW$	+$14			
Calf. Resp. Dis.	102	51% C	Diarréia Neonatal	104	51% C
Habitabilidade	99	56% C			

TIPO - CDCB-S/HA GENOMIC (04/22) — **GTPI + 2.370**

PTAT +0.70 81%R — **C. Úbere: +1.12 P&P: +0.16 | 0 Filhas 0 Rebanhos**

LINEAR	-2	-1	0	+1	+2		
Estatura						1.02	Alta
Caract. Leiteira						0.03	Anguloso
Força						0.44	Fraco
Profundidade Corporal						0.12	Raso
Largura de Garupa						0.01	Aberto
Ângulo da Garupa						-0.64	Isq.Baixos
Pernas Traseiras V. Lateral						-0.39	Curvas
Pernas Traseiras V. Trás						-0.08	Hocked In
Ângulo do Casco						0.52	Baixo
Escore de Pernas e Pés						0.49	Alto
Úbere Anterior, Inserção						1.38	Forte
Altura Úbere Posterior						2.13	Alto
Largura Úbere Posterior						1.35	Aberto
Ligamento Central						0.20	Forte
Profundidade de Úbere						1.34	Raso
Coloc. Tetos Anteriores						-0.62	Centrais
Tetos Post. Vista Lateral						-0.64	Centrais
Comprimento de Tetos						0.52	Curtas



Avó Paterna: Plain-Knoll Mogul Mariah



Irmã: Plain-Knoll Jaguar 1565

007HO13513

Jumps

S-S-I PROFIT JUMPS-ET

PROFIT X SUPERSIRE X SNOWMAN

99% RHA-I aAa: N/A DMS: 234,345
Nascimento: 05/08/2015
Reg: HO8403131842573

Pai: S-S-I Partyrock Profit-ET (VG-88-GM)
Mãe: S-S-I Sprsire Mabel 8828-ET (VG-85-VG-MS-DOM)
Avô: Seagull-Bay Supersire-ET (EX-90-GM)
Avó: S-S-I Snow Malena 7514-ET (GP-80-DOM)
Bisavô: Flevo Genetics Snowman-ET (GM)
Bisavó: Roylane Shot Mindy 2079-ET (VG-86-VG-MS-DOM)

AVALIAÇÃO DO TOURO - CDCB-S GENOMIC EVALUATION (04/22)

Leite	+1.518	83% C		0 Filhas 0 Rebanhos	US
Proteína	+62	+0.05			
Gordura	+67	+0.03	Mérito Líquido $		+$633
Vida Produtiva	+1.0	80% C	Mérito Fluído $		+$553
Permanência	-0.3	76% C	Mérito em Queijo $		+$644
CCS	2.90	80% C	Mérito Pastoreio $		+$538
Mastite	+0.0	75% C	HHP$		+$584
HCR	-1.2	76% C	CCR		-4.6
Tx Prenhez Filhas	-4.3	79% C			

CARACTERÍSTICAS DE PARTO - CDCB-S GENOMIC EVALUATION (04/22)

Facilidade de Parto do Touro	2.5%	64% C	0 Obs
Facilidade de Parto das Filhas	2.0%	63% C	0 Filhas
Mortes ao Nascer - Touros	7.7%	61% C	0 Obs
Mortes ao Nascer - Filhas	4.8%	62% C	0 Filhas

TIPO - CDCB-S/HA GENOMIC (04/22) — **GTPI + 2.492**

PTAT -0.14 82%R — **C. Úbere: +0.38 P&P: -0.72 | 0 Filhas 0 Rebanhos**

LINEAR	-2	-1	0	+1	+2		
Estatura						0.06	Alta
Caract. Leiteira						1.56	Anguloso
Força						0.47	Fraco
Profundidade Corporal						0.05	Raso
Largura de Garupa						0.44	Aberto
Ângulo da Garupa						-1.97	Isq.Baixos
Pernas Traseiras V. Lateral						-0.66	Curvas
Pernas Traseiras V. Trás						-0.41	Hocked In
Ângulo do Casco						1.18	Baixo
Escore de Pernas e Pés						0.70	Alto
Úbere Anterior, Inserção						0.37	Forte
Altura Úbere Posterior						1.42	Alto
Largura Úbere Posterior						1.62	Aberto
Ligamento Central						0.20	Forte
Profundidade de Úbere						1.12	Raso
Coloc. Tetos Anteriores						-0.05	Centrais
Tetos Post. Vista Lateral						-0.03	Centrais
Comprimento de Tetos						0.44	Curtas



Bisavó: Roylane Shot Mindy 2079-ET

007HO13369

Jupiter

S-S-I MARIS JUPITER-ET

MARIS X DEAN X ROBUST

100% RHA-NA aAa: N/A DMS: 234
Nascimento: 12/12/2014
Reg: HO8403127943669

Beta-Casein: A1A2 | Kappa-Casein: N/A

Pai: Four-Cal Maris-ET
Mãe: S-S-I Dean Melyne 8538-ET (VG-87-EX-MS-GMD-DOM)
Avô: Ronelee Super Dean-ET
Avó: S-S-I Robust Magic 7228-ET (VG-88-EX-MS-DOM)
Bisavô: Roylane Socra Robust-ET (VG-88-GM)
Bisavó: End-Road Bronco Meadow-ET (VG-87-VG-MS)

AVALIAÇÃO DO TOURO - CDCB-S GENOMIC EVALUATION (04/22)

Leite	+774	82% C	0 Filhas	0 Rebanhos	US
Proteína	+45	+0.07			
Gordura	+23	-0.02	Mérito Líquido $		+$350
Vida Produtiva	+0.7	78% C	Mérito Fluído $		+$242
Permanência	-1.9	73% C	Mérito em Queijo $		+$366
CCS	2.80	79% C	Mérito Pastoreio $		+$295
Mastite	+1.9	73% C	HHP$		+$483
Tx Prenhez Filhas	-2.5	77% C	CCR		-2.4

CARACTERÍSTICAS DE PARTO - CDCB-S GENOMIC EVALUATION (04/22)

Facilidade de Parto do Touro	2.5%	62% C	0 Obs
Facilidade de Parto das Filhas	3.0%	60% C	0 Filhas
Mortes ao Nascer - Touros	6.6%	57% C	0 Obs
Mortes ao Nascer - Filhas	6.3%	57% C	0 Filhas

TIPO - CDCB-S/HA GENOMIC (04/22) — **GTPI + 2.221**

PTAT +0.01 80%R — **C. Úbere: +0.10 P&P: -0.13 | 0 Filhas 0 Rebanhos**

LINEAR	-2	-1	0	+1	+2		
Estatura						0.36	Alta
Caract. Leiteira						-0.38	Anguloso
Força						0.45	Fraco
Profundidade Corporal						-0.08	Raso
Largura de Garupa						0.61	Aberto
Ângulo da Garupa						-1.35	Isq.Baixos
Pernas Traseiras V. Lateral						0.05	Curvas
Pernas Traseiras V. Trás						0.24	Hocked In
Ângulo do Casco						0.51	Baixo
Escore de Pernas e Pés						-0.17	Alto
Úbere Anterior, Inserção						0.61	Forte
Altura Úbere Posterior						0.24	Alto
Largura Úbere Posterior						0.25	Aberto
Ligamento Central						-0.91	Forte
Profundidade de Úbere						0.60	Raso
Coloc. Tetos Anteriores						-0.30	Centrais
Tetos Post. Vista Lateral						-0.69	Centrais
Comprimento de Tetos						-0.79	Curtas



Bisavó: Roylane Shot Mindy 2079-ET

007HO13847

Kai

S-S-I LA BOURBON KAI-ET
TR TP TC TL TD
BOURBON X DAMARIS X MASSEY

99% RHA-I aAa: N/A DMS: 345,234
Nascimento: 22/09/2016
Reg: HO8403136176149

Beta-Casein: A1A2 | Kappa-Casein: BB

Pai: S-S-I Distiller Bourbon-ET (VG-88)
Mãe: S-S-I Damars Brina 10995-ET (VG-87-VG-MS)
Avô: S-S-I Sterling Damaris-ET
Avó: S-S-I Massey Barrie 8784-ET (GP-81)
Bisavô: Co-Op Bosside Massey-ET (GM)
Bisavó: Coyne-Mcgarr Obsr Barbie-ET (VG-85-VG-MS)

AVALIAÇÃO DO TOURO - CDCB-S GENOMIC EVALUATION (04/22)

Leite	+1.216	82% C	0 Filhas	0 Rebanhos	US
Proteína	+44	+0.02			
Gordura	+27	-0.07	Mérito Líquido $		+$456
Vida Produtiva	+3.2	78% C	Mérito Fluído $		+$418
Permanência	+0.3	73% C	Mérito em Queijo $		+$462
CCS	2.91	79% C	Mérito Pastoreio $		+$387
Mastite	+1.4	72% C	HHP$		+$524
HCR	+1.0	73% C	CCR		-0.1
Tx Prenhez Filhas	-1.1	77% C			

CARACTERÍSTICAS DE PARTO - CDCB-S GENOMIC EVALUATION (04/22)

Facilidade de Parto do Touro	2.6%	70% C	1 Obs
Facilidade de Parto das Filhas	2.3%	70% C	1 Filhas
Mortes ao Nascer - Touros	6.5%	63% C	1 Obs
Mortes ao Nascer - Filhas	5.7%	63% C	1 Filhas

WELLNESS TRAITS - ZOETIS WELLNESS EVALUATION (04/22)

Vacas	DWP$	+$477	WT$	+$105
Mastite	104	59% C	Doe. Resp. Vaca	100	52% C
Claudicação	99	56% C	Ovário Cístico	99	33% C
Aborto da Vaca	94	45% C	Parto Gemelar	94	56% C
Metrite	101	55% C	Cetose	107	50% C
Ret. Placenta	97	59% C	Febre do Leite	104	50% C
Desp. Abomaso	104	51% C			

Bezerros	CW$	-$1		
Calf. Resp. Dis.	99	45% C	Diarréia Neonatal	103	45% C
Habitabilidade	98	51% C		

TIPO - CDCB-S/HA GENOMIC (04/22) — **GTPI + 2.504**

PTAT +1.23 80%R — **C. Úbere: +1.66 P&P: +0.53 | 0 Filhas 0 Rebanhos**

LINEAR	-2	-1	0	+1	+2		
Estatura						1.38	Alta
Caract. Leiteira						1.12	Anguloso
Força						1.03	Fraco
Profundidade Corporal						0.89	Raso
Largura de Garupa						1.53	Aberto
Ângulo da Garupa						-1.36	Isq.Baixos
Pernas Traseiras V. Lateral						0.42	Curvas
Pernas Traseiras V. Trás						1.06	Hocked In
Ângulo do Casco						1.14	Baixo
Escore de Pernas e Pés						0.69	Alto
Úbere Anterior, Inserção						2.35	Forte
Altura Úbere Posterior						2.04	Alto
Largura Úbere Posterior						2.34	Aberto
Ligamento Central						1.25	Forte
Profundidade de Úbere						1.75	Raso
Coloc. Tetos Anteriores						1.25	Centrais
Tetos Post. Vista Lateral						1.31	Centrais
Comprimento de Tetos						-2.07	Curtas



Mãe: S-S-I Damars Brina 10995-ET



Avó Paterna: S-S-I Moonry Myesha 9071-ET

007HO015187 Kane

S-S-I BG ZAREK KANE-ET
TR TP TC TL TD
ALTAZAREK X ACHIEVER X PROFIT

99% RHA-I aAa: N/A DMS: N/A
Nascimento: 07/07/2019
Reg: HO8403207410514

Beta-Casein: A1A2 | Kappa-Casein: BE

Pai: Peak Altazarek-ET
Mãe: Ms Ri-Val-Re Achvr Paula-ET (VG-87-EX-MS)
Avô: Abs Achiever-ET
Avó: Pine-Tree 9882 Prof 7009-ET (GP-82)
Bisavô: S-S-I Partyrock Profit-ET (VG-88-GM)
Bisavó: Ocd Supersire 9882-ET (VG-86-VG-MS-DOM)

AVALIAÇÃO DO TOURO - CDCB-S GENOMIC EVALUATION (04/22)

				0 Filhas 0 Rebanhos US
Leite	+1.651	82% C		
Proteína	+60	+0.03		
Gordura	+112	+0.16	Mérito Líquido $	+$881
Vida Produtiva	+3.0	76% C	Mérito Fluído $	+$826
Permanência	+0.4	72% C	Mérito em Queijo $	+$890
CCS	2.82	79% C	Mérito Pastoreio $	+$783
Mastite	+2.0	70% C	HHP$	+$897
HCR	-0.4	75% C	CCR	-2.2
Tx Prenhez Filhas	-3.4	76% C		

CARACTERÍSTICAS DE PARTO - CDCB-S GENOMIC EVALUATION (04/22)

Facilidade de Parto do Touro	2.0%	70% C	1 Obs
Facilidade de Parto das Filhas	2.1%	70% C	0 Filhas
Mortes ao Nascer - Touros	5.3%	63% C	1 Obs
Mortes ao Nascer - Filhas	5.7%	64% C	0 Filhas

WELLNESS TRAITS - ZOETIS WELLNESS EVALUATION (04/22)

Vacas	DWP$	+$1.087	WT$	+$161
Mastite	105	53% C	Doe. Resp. Vaca	96	43% C
Claudicação	101	49% C	Ovário Cístico	106	29% C
Aborto da Vaca	94	37% C	Parto Gemelar	97	48% C
Metrite	106	53% C	Cetose	90	49% C
Ret. Placenta	101	54% C	Febre do Leite	100	51% C
Desp. Abomaso	106	42% C		

Bezerros	CW$	-$16		
Calf. Resp. Dis.	100	41% C	Diarréia Neonatal	102	41% C
Habitabilidade	94	48% C		

TIPO - CDCB-S/HA GENOMIC (04/22) GTPI + 2.797

PTAT +0.63 81%R — C. Úbere: +0.41 P&P: +0.22 | 0 Filhas 0 Rebanhos

LINEAR	-2	-1	0	+1	+2		
Estatura						0.60	Alta
Caract. Leiteira						1.82	Anguloso
Força						-0.12	Fraco
Profundidade Corporal						0.34	Raso
Largura de Garupa						0.09	Aberto
Ângulo da Garupa						0.40	Isq.Baixos
Pernas Traseiras V. Lateral						1.12	Curvas
Pernas Traseiras V. Trás						0.16	Hocked In
Ângulo do Casco						-0.83	Baixo
Escore de Pernas e Pés						0.50	Alto
Úbere Anterior, Inserção						0.24	Forte
Altura Úbere Posterior						0.94	Alto
Largura Úbere Posterior						1.31	Aberto
Ligamento Central						-0.14	Forte
Profundidade de Úbere						-0.09	Raso
Coloc. Tetos Anteriores						0.42	Centrais
Tetos Post. Vista Lateral						0.20	Centrais
Comprimento de Tetos						-0.60	Curtas


Mãe: Ms Ri-Val-Re Achvr Paula-ET


Bisavó: Ocd Supersire 9882-ET

007HO013614 Kazansky

S-S-I BG TOPGUN KAZANSKY-ET

TOPGUN X MONTROSS X O-COSMOPOLITAN

100% RHA-NA aAa: N/A DMS: 126,123
Nascimento: 06/01/2016
Reg: HO8403133120351

Beta-Casein: A2A2 | Kappa-Casein: N/A

Pai: Plain-Knoll Davci Topgun-ET
Mãe: S-S-I Mont 8646 10720-ET (VG-86-VG-MS-DOM)
Avô: Bacon-Hill Montross-ET (EX-92-GM)
Avó: S-S-I Ocosmo Kalisa 8646-ET (VG-88-VG-MS-DOM)
Bisavô: O-Cosmopolitan-ET
Bisavó: S-S-I Robust Keyes 7260-ET (GP-83-DOM)

AVALIAÇÃO DO TOURO - CDCB-S GENOMIC EVALUATION (04/22)

				0 Filhas 0 Rebanhos US
Leite	+1.260	83% C		
Proteína	+44	+0.02		
Gordura	+60	+0.04	Mérito Líquido $	+$648
Vida Produtiva	+3.0	79% C	Mérito Fluído $	+$615
Permanência	+1.4	73% C	Mérito em Queijo $	+$653
CCS	2.89	79% C	Mérito Pastoreio $	+$587
Mastite	+1.4	73% C	HHP$	+$603
HCR	-0.6	74% C	CCR	-1.9
Tx Prenhez Filhas	-1.5	78% C		

CARACTERÍSTICAS DE PARTO - CDCB-S GENOMIC EVALUATION (04/22)

Facilidade de Parto do Touro	2.5%	63% C	0 Obs
Facilidade de Parto das Filhas	2.1%	61% C	0 Filhas
Mortes ao Nascer - Touros	6.1%	59% C	0 Obs
Mortes ao Nascer - Filhas	5.4%	60% C	0 Filhas

TIPO - CDCB-S/HA GENOMIC (04/22) GTPI + 2.633

PTAT +1.18 81%R — C. Úbere: +1.55 P&P: +0.69 | 0 Filhas 0 Rebanhos

LINEAR	-2	-1	0	+1	+2		
Estatura						0.21	Alta
Caract. Leiteira						2.19	Anguloso
Força						0.03	Fraco
Profundidade Corporal						0.45	Raso
Largura de Garupa						0.27	Aberto
Ângulo da Garupa						0.49	Isq.Baixos
Pernas Traseiras V. Lateral						0.89	Curvas
Pernas Traseiras V. Trás						0.90	Hocked In
Ângulo do Casco						0.13	Baixo
Escore de Pernas e Pés						0.69	Alto
Úbere Anterior, Inserção						1.28	Forte
Altura Úbere Posterior						2.21	Alto
Largura Úbere Posterior						2.56	Aberto
Ligamento Central						1.19	Forte
Profundidade de Úbere						0.27	Raso
Coloc. Tetos Anteriores						1.45	Centrais
Tetos Post. Vista Lateral						1.56	Centrais
Comprimento de Tetos						-1.30	Curtas


Mãe: S-S-I Mont 8646 10720-ET

007HO13683

Kimono

S-S-I LA SCENARIO KIMONO-ET

SCENARIO X CRABTREE X ISY

100% RHA-NA aAa: N/A DMS: 561,456
Nascimento: 18/04/2016
Reg: HO8403133735673

Beta-Casein: A2A2 | Kappa-Casein: N/A

Pai: Sandy-Valley Scenario-ET (EX-90)
Mãe: S-S-I Crbtree 8102 10707-ET (VG-86-VG-MS)
Avô: De-Su Epc Crabtree 11336-ET
Avó: S-S-I Ecoyne Eden 8102-ET (GP-83)
Bisavô: Ecoyne Isy
Bisavó: S-S-I Minos Eden 7099-ET (VG-85-VG-MS-DOM)

AVALIAÇÃO DO TOURO - CDCB-S GENOMIC EVALUATION (04/22)

				0 Filhas 0 Rebanhos US
Leite	+523	82% C		
Proteína	+31	+0.05		
Gordura	+48	+0.10	Mérito Líquido $	+$595
Vida Produtiva	+2.6	78% C	Mérito Fluído $	+$417
Permanência	+1.7	74% C	Mérito em Queijo $	+$508
CCS	2.78	79% C	Mérito Pastoreio $	+$478
Mastite	+1.6	73% C	HHP$	+$612
HCR	+0.9	74% C	CCR	+1.1
Tx Prenhez Filhas	+0.5	77% C		

CARACTERÍSTICAS DE PARTO - CDCB-S GENOMIC EVALUATION (04/22)

Facilidade de Parto do Touro	2.2%	63% C	0 Obs
Facilidade de Parto das Filhas	2.0%	62% C	0 Filhas
Mortes ao Nascer - Touros	5.0%	60% C	0 Obs
Mortes ao Nascer - Filhas	5.0%	60% C	0 Filhas

TIPO - CDCB-S/HA GENOMIC (04/22) **GTPI + 2.490**

PTAT +0.50 81%R **C. Úbere: +0.60 P&P: -0.10 | 0 Filhas 0 Rebanhos**

LINEAR	-2	-1	0	+1	+2		
Estatura						1.17	Alta
Caract. Leiteira						-0.06	Anguloso
Força						0.73	Fraco
Profundidade Corporal						0.36	Raso
Largura de Garupa						0.54	Aberto
Ângulo da Garupa						0.60	Isq.Baixos
Pernas Traseiras V. Lateral						-0.13	Curvas
Pernas Traseiras V. Trás						-0.17	Hocked In
Ângulo do Casco						0.34	Baixo
Escore de Pernas e Pés						0.24	Alto
Úbere Anterior, Inserção						1.33	Forte
Altura Úbere Posterior						0.59	Alto
Largura Úbere Posterior						0.34	Aberto
Ligamento Central						0.33	Forte
Profundidade de Úbere						1.73	Raso
Coloc. Tetos Anteriores						0.66	Centrais
Tetos Post. Vista Lateral						0.04	Centrais
Comprimento de Tetos						-1.06	Curtas



Bisavó: S-S-I Minos Eden 7099-ET

007HO15229

Laguna

LEANINGHOUSE LAGUNA-ET

SOLUTION X JEDI X KINGBOY

99% RHA-I aAa: 423 DMS: 345,456
Nascimento: 29/11/2018
Reg: HO8403151004135
Rock Hill Dairy LLC, Dexter, NM

Beta-Casein: A2A2 | Kappa-Casein: AB

Pai: Fustead S-S-I Solution-ET
Mãe: Leaninghouse Jedi 23137-ET (EX-90-VG-MS)
Avô: S-S-I Montross Jedi-ET (EX-93-GM)
Avó: Leaninghouse Kboy 21469-ET (VG-85-VG-MS)
Bisavô: Morningview Mcc Kingboy-ET (EX-92)
Bisavó: Richmond-Fd Mass Jungle-ET (VG-88-EX-MS)

AVALIAÇÃO DO TOURO - CDCB-S GENOMIC EVALUATION (04/22)

				0 Filhas 0 Rebanhos US
Leite	+1.239	82% C		
Proteína	+45	+0.02		
Gordura	+53	+0.02	Mérito Líquido $	+$679
Vida Produtiva	+5.3	77% C	Mérito Fluído $	+$632
Permanência	+0.3	72% C	Mérito em Queijo $	+$690
CCS	2.67	79% C	Mérito Pastoreio $	+$621
Mastite	+1.4	72% C	HHP$	+$753
HCR	+1.5	75% C	CCR	+1.6
Tx Prenhez Filhas	+0.6	77% C		

CARACTERÍSTICAS DE PARTO - CDCB-S GENOMIC EVALUATION (04/22)

Facilidade de Parto do Touro	2.0%	94% C	656 Obs
Facilidade de Parto das Filhas	1.2%	70% C	0 Filhas
Mortes ao Nascer - Touros	5.8%	88% C	645 Obs
Mortes ao Nascer - Filhas	2.9%	64% C	0 Filhas

WELLNESS TRAITS - ZOETIS WELLNESS EVALUATION (04/22)

Vacas	DWP$	+$731	WT$	+$98
Mastite	101	59% C	Doe. Resp. Vaca	95	50% C
Claudicação	102	55% C	Ovário Cístico	100	36% C
Aborto da Vaca	98	44% C	Parto Gemelar	101	58% C
Metrite	107	59% C	Cetose	103	54% C
Ret. Placenta	99	62% C	Febre do Leite	94	58% C
Desp. Abomaso	100	51% C		

Bezerros	CW$	+$14		
Calf. Resp. Dis.	106	50% C	Diarréia Neonatal	99	51% C
Habitabilidade	102	55% C		

TIPO - CDCB-S/HA GENOMIC (04/22) **GTPI + 2.654**

PTAT +0.65 80%R **C. Úbere: +0.60 P&P: -0.29 | 0 Filhas 0 Rebanhos**

LINEAR	-2	-1	0	+1	+2		
Estatura						0.98	Alta
Caract. Leiteira						0.11	Anguloso
Força						0.13	Fraco
Profundidade Corporal						-0.28	Raso
Largura de Garupa						0.92	Aberto
Ângulo da Garupa						0.15	Isq.Baixos
Pernas Traseiras V. Lateral						-0.56	Curvas
Pernas Traseiras V. Trás						-0.31	Hocked In
Ângulo do Casco						0.77	Baixo
Escore de Pernas e Pés						-0.04	Alto
Úbere Anterior, Inserção						1.09	Forte
Altura Úbere Posterior						0.21	Alto
Largura Úbere Posterior						0.37	Aberto
Ligamento Central						0.85	Forte
Profundidade de Úbere						1.46	Raso
Coloc. Tetos Anteriores						0.94	Centrais
Tetos Post. Vista Lateral						1.35	Centrais
Comprimento de Tetos						-0.33	Curtas



Leaninghouse Laguna-ET



Irmã: S-S-I Solution 10090-ET

007HO15263

Landfall

WILRA SSI LGACY LANDFALL-ET
TR TP TC TL TD
LEGACY X SPECTRE X RUBICON

99% RHA-I aAa: N/A DMS: N/A
Nascimento: 31/08/2019
Reg: HO8403208823967

Beta-Casein: A1A2 | Kappa-Casein: BB

Pai: Pine-Tree Cw Legacy-ET
Mãe: Wilra Spectre 1464-ET
Avô: De-Su 13050 Spectre-ET
Avó: Wilra Rubicon 1009
Bisavô: Edg Rubicon-ET
Bisavó: Wilra Salvatore 671-ET

AVALIAÇÃO DO TOURO - CDCB-S GENOMIC EVALUATION (04/22)

				0 Filhas 0 Rebanhos US
Leite	+54	81% C		
Proteína	+40	+0.14		
Gordura	+102	+0.36	Mérito Líquido $	+$848
Vida Produtiva	+5.0	76% C	Mérito Fluído $	+$658
Permanência	+2.2	71% C	Mérito em Queijo $	+$877
CCS	2.65	78% C	Mérito Pastoreio $	+$780
Mastite	+2.1	71% C	HHP$	+$915
HCR	+3.3	74% C	CCR	+1.3
Tx Prenhez Filhas	-0.8	76% C		

CARACTERÍSTICAS DE PARTO - CDCB-S GENOMIC EVALUATION (04/22)

Facilidade de Parto do Touro	2.1%	62% C	0 Obs
Facilidade de Parto das Filhas	2.4%	61% C	0 Filhas
Mortes ao Nascer - Touros	5.8%	59% C	0 Obs
Mortes ao Nascer - Filhas	5.0%	60% C	0 Filhas

WELLNESS TRAITS - ZOETIS WELLNESS EVALUATION (04/22)

Vacas	DWP$	+$901		WT$	+$84
Mastite	100	55% C	Doe. Resp. Vaca	100	46% C
Claudicação	99	51% C	Ovário Cístico	105	32% C
Aborto da Vaca	102	39% C	Parto Gemelar	104	52% C
Metrite	109	54% C	Cetose	110	49% C
Ret. Placenta	104	56% C	Febre do Leite	97	51% C
Desp. Abomaso	101	46% C			

Bezerros	CW$	-$37			
Calf. Resp. Dis.	100	46% C	Diarréia Neonatal	95	47% C
Habitabilidade	96	51% C			

TIPO - CDCB-S/HA GENOMIC (04/22) GTPI + 2.819

PTAT +0.78 80%R — C. Úbere: +0.98 P&P: +0.12 | 0 Filhas 0 Rebanhos

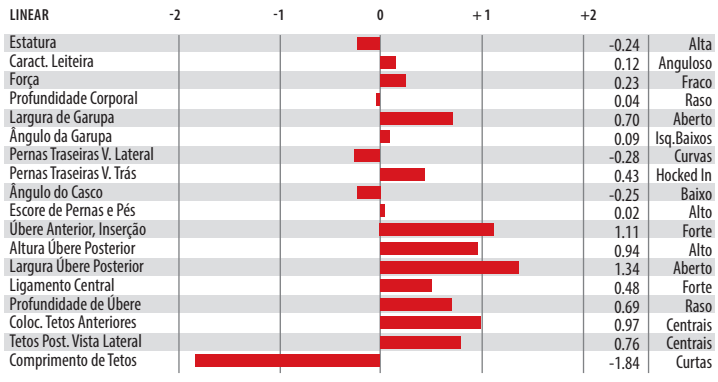


Irmã: Higherransom Artic 10038-ET


Avó Paterna: Endco Yoder L7933 9839-ET

007HO15552

Laredo

CHERRYPENCOL L LAREDO-ET
TR TP TC TL TD
LEGACY X PINNACLE X JEDI

99% RHA-I aAa: N/A DMS: N/A
Nascimento: 06/11/2019
Reg: HO8403208410657
Pen-Col Farms & Hembury Farms LLC, Millville, PA

Beta-Casein: A1A2 | Kappa-Casein: BB

Pai: Pine-Tree Cw Legacy-ET
Mãe: Cherrypencol Lass-ET
Avô: S-S-I Modesty Pinnacle-ET
Avó: Cherry-Acres Jedi Lauri-ET (VG-85-VG-MS)
Bisavô: S-S-I Montross Jedi-ET (EX-93-GM)
Bisavó: Ms Tcf Cherry-Acres Lori-ET (VG-87-VG-MS-DOM)

AVALIAÇÃO DO TOURO - CDCB-S GENOMIC EVALUATION (04/22)

				0 Filhas 0 Rebanhos US
Leite	+652	81% C		
Proteína	+35	+0.05		
Gordura	+79	+0.19	Mérito Líquido $	+$940
Vida Produtiva	+7.2	76% C	Mérito Fluído $	+$857
Permanência	+2.9	71% C	Mérito em Queijo $	+$956
CCS	2.64	78% C	Mérito Pastoreio $	+$880
Mastite	+3.2	71% C	HHP$	+$960
HCR	+0.9	74% C	CCR	+1.7
Tx Prenhez Filhas	+0.6	76% C		

CARACTERÍSTICAS DE PARTO - CDCB-S GENOMIC EVALUATION (04/22)

Facilidade de Parto do Touro	2.1%	62% C	0 Obs
Facilidade de Parto das Filhas	1.9%	61% C	0 Filhas
Mortes ao Nascer - Touros	5.5%	59% C	0 Obs
Mortes ao Nascer - Filhas	3.4%	60% C	0 Filhas

WELLNESS TRAITS - ZOETIS WELLNESS EVALUATION (04/22)

Vacas	DWP$	+$943		WT$	+$154
Mastite	102	55% C	Doe. Resp. Vaca	99	46% C
Claudicação	103	51% C	Ovário Cístico	105	32% C
Aborto da Vaca	98	39% C	Parto Gemelar	98	52% C
Metrite	109	55% C	Cetose	105	49% C
Ret. Placenta	99	57% C	Febre do Leite	95	51% C
Desp. Abomaso	103	46% C			

Bezerros	CW$	-$48			
Calf. Resp. Dis.	94	46% C	Diarréia Neonatal	101	48% C
Habitabilidade	90	52% C			

TIPO - CDCB-S/HA GENOMIC (04/22) GTPI + 2.835

PTAT +0.81 80%R — C. Úbere: +1.83 P&P: -0.29 | 0 Filhas 0 Rebanhos

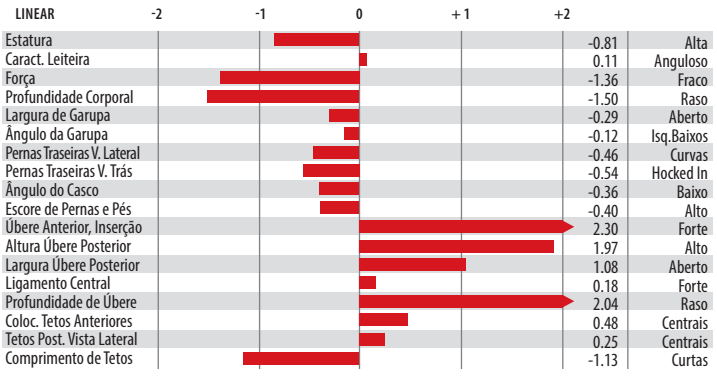


Irmã: Lars-Acres Ssi 22933-ET


Avó Paterna: Endco Yoder L7933 9839-ET

007HO14488

Lawrence

RICKLAND S-S-I LAWRENCE-ET
TR TP TC TL TD
RESOLVE X MODESTY X MONTROSS

99% RHA-I aAa: N/A DMS: N/A
Nascimento: 17/10/2017
Reg: HO8403143722129

Beta-Casein: A1A1 | Kappa-Casein: AE

Pai: Blumenfeld Jedi Resolve-ET
Mãe: Rickland Modesty 6209-ET (VG-86-VG-MS)
Avô: Bacon-Hill Pety Modesty-ET (VG-86-GM)
Avó: Rickland Montross 5321-ET (VG-87-VG-MS)
Bisavô: Bacon-Hill Montross-ET (EX-92-GM)
Bisavó: Rickland Mccutchen 4415-ET (VG-88-VG-MS-DOM)

AVALIAÇÃO DO TOURO - CDCB-S GENOMIC EVALUATION (04/22)

				0 Filhas 0 Rebanhos US
Leite	+526	82% C		
Proteína	+27	+0.04		
Gordura	+43	+0.08	Mérito Líquido $	+$662
Vida Produtiva	+5.4	77% C	Mérito Fluído $	+$607
Permanência	+3.2	73% C	Mérito em Queijo $	+$670
CCS	2.91	79% C	Mérito Pastoreio $	+$650
Mastite	+2.1	72% C	HHP$	+$681
HCR	+1.5	74% C	CCR	+3.6
Tx Prenhez Filhas	+1.9	77% C		

CARACTERÍSTICAS DE PARTO - CDCB-S GENOMIC EVALUATION (04/22)

Facilidade de Parto do Touro	1.7%	62% C	0 Obs
Facilidade de Parto das Filhas	1.8%	61% C	0 Filhas
Mortes ao Nascer - Touros	5.2%	59% C	0 Obs
Mortes ao Nascer - Filhas	3.8%	60% C	0 Filhas

WELLNESS TRAITS - ZOETIS WELLNESS EVALUATION (04/22)

Vacas	DWP$	+$542	WT$	-$28
Mastite	101	58% C	Doe. Resp. Vaca	97	50% C
Claudicação	93	55% C	Ovário Cístico	104	35% C
Aborto da Vaca	98	45% C	Parto Gemelar	101	55% C
Metrite	100	56% C	Cetose	105	51% C
Ret. Placenta	97	58% C	Febre do Leite	98	55% C
Desp. Abomaso	104	50% C			

Bezerros	CW$	-$5			
Calf. Resp. Dis.	98	47% C	Diarréia Neonatal	100	47% C
Habitabilidade	101	51% C			

TIPO - CDCB-S/HA GENOMIC (04/22) GTPI + 2.559

PTAT +0.58 81%R C. Úbere: +0.65 P&P: -0.39 | 0 Filhas 0 Rebanhos

LINEAR -2 -1 0 +1 +2		
Estatura	-0.05	Alta
Caract. Leiteira	0.25	Anguloso
Força	-0.29	Fraco
Profundidade Corporal	-0.29	Raso
Largura de Garupa	-0.74	Aberto
Ângulo da Garupa	-0.20	Isq.Baixos
Pernas Traseiras V. Lateral	-0.73	Curvas
Pernas Traseiras V. Trás	-0.33	Hocked In
Ângulo do Casco	0.51	Baixo
Escore de Pernas e Pés	-0.42	Alto
Úbere Anterior, Inserção	1.66	Forte
Altura Úbere Posterior	0.86	Alto
Largura Úbere Posterior	0.00	Aberto
Ligamento Central	-1.00	Forte
Profundidade de Úbere	1.32	Raso
Coloc. Tetos Anteriores	-0.66	Centrais
Tetos Post. Vista Lateral	-1.36	Centrais
Comprimento de Tetos	0.07	Curtas


Mãe: Rickland Modesty 6209-ET


Avó: Rickland Montross 5321-ET

007HO15195

Lazer

MATCREST LEGACY LAZER-ET
TR TP TC TV TL TY TD
LEGACY X SUPERHERO X YODER

99% RHA-I aAa: 432 DMS: 135,561
Nascimento: 04/08/2019
Reg: HO8403207410344
Johnson Holsteins LLC, Baldwin, WI

Beta-Casein: A2A2 | Kappa-Casein: AB

Pai: Pine-Tree Cw Legacy-ET
Mãe: Peak Ovation Shero 80299-ET (VG-86-VG-MS)
Avô: Endco Superhero-ET
Avó: Clear-Echo Ovation-ET
Bisavô: Woodcrest Mogul Yoder-ET (EX-90-GM)
Bisavó: Clear-Echo Lexor 2788-ET (VG-86-VG-MS)

AVALIAÇÃO DO TOURO - CDCB-S GENOMIC EVALUATION (04/22)

				0 Filhas 0 Rebanhos US
Leite	+842	82% C		
Proteína	+53	+0.09		
Gordura	+111	+0.27	Mérito Líquido $	+$1.000
Vida Produtiva	+6.2	76% C	Mérito Fluído $	+$859
Permanência	+1.6	71% C	Mérito em Queijo $	+$1.023
CCS	2.63	79% C	Mérito Pastoreio $	+$948
Mastite	+3.4	71% C	HHP$	+$1.120
HCR	+2.0	75% C	CCR	+2.4
Tx Prenhez Filhas	+0.4	77% C		

CARACTERÍSTICAS DE PARTO - CDCB-S GENOMIC EVALUATION (04/22)

Facilidade de Parto do Touro	2.1%	87% C	198 Obs
Facilidade de Parto das Filhas	2.5%	70% C	0 Filhas
Mortes ao Nascer - Touros	6.1%	79% C	193 Obs
Mortes ao Nascer - Filhas	5.6%	63% C	0 Filhas

WELLNESS TRAITS - ZOETIS WELLNESS EVALUATION (04/22)

Vacas	DWP$	+$828	WT$	-$84
Mastite	95	47% C	Doe. Resp. Vaca	98	37% C
Claudicação	98	43% C	Ovário Cístico	104	23% C
Aborto da Vaca	93	31% C	Parto Gemelar	95	45% C
Metrite	100	47% C	Cetose	107	42% C
Ret. Placenta	99	49% C	Febre do Leite	96	43% C
Desp. Abomaso	101	38% C			

Bezerros	CW$	-$27			
Calf. Resp. Dis.	99	40% C	Diarréia Neonatal	98	41% C
Habitabilidade	96	46% C			

TIPO - CDCB-S/HA GENOMIC (04/22) GTPI + 2.965

PTAT +0.84 80%R C. Úbere: +0.99 P&P: -0.54 | 0 Filhas 0 Rebanhos

LINEAR -2 -1 0 +1 +2		
Estatura	0.64	Alta
Caract. Leiteira	0.72	Anguloso
Força	0.15	Fraco
Profundidade Corporal	0.13	Raso
Largura de Garupa	0.80	Aberto
Ângulo da Garupa	0.18	Isq.Baixos
Pernas Traseiras V. Lateral	0.00	Curvas
Pernas Traseiras V. Trás	-0.26	Hocked In
Ângulo do Casco	-1.05	Baixo
Escore de Pernas e Pés	-0.34	Alto
Úbere Anterior, Inserção	1.64	Forte
Altura Úbere Posterior	1.16	Alto
Largura Úbere Posterior	1.36	Aberto
Ligamento Central	0.27	Forte
Profundidade de Úbere	1.03	Raso
Coloc. Tetos Anteriores	0.58	Centrais
Tetos Post. Vista Lateral	0.31	Centrais
Comprimento de Tetos	-1.28	Curtas


Irmã: Lars-Acres Ssi 22933-ET


Avó Paterna: Endco Yoder L7933 9839-ET

007HO013817 Lazer

S-S-I BR LAIDLAW LAZER-ET
TR TP TC TL TD
LAIDLAW X DAMARIS X SUPERSIRE

99% RHA-I aAa: N/A DMS: 345,135
Nascimento: 07/08/2016
Reg: HO8403136838560

Beta-Casein: A1A2 | Kappa-Casein: BE

Pai: Ocd Montross Laidlaw-ET (VG-88)
Mãe: S-S-I Damaris Glam 11064-ET (GP-80-VG-MS)
Avô: S-S-I Sterling Damaris-ET
Avó: Pundsack Suprsire Gloria-ET (GP-82)
Bisavô: Seagull-Bay Supersire-ET (EX-90-GM)
Bisavó: Pundsack Gerard Goldgirl-ET

AVALIAÇÃO DO TOURO - CDCB-S GENOMIC EVALUATION (04/22)

Leite	+1.392	82% C		0 Filhas 0 Rebanhos US	
Proteína	+50	+0.02			
Gordura	+53	+0.00	Mérito Líquido $		+$595
Vida Produtiva	+2.2	78% C	Mérito Fluído $		+$556
Permanência	-1.4	73% C	Mérito em Queijo $		+$599
CCS	3.00	79% C	Mérito Pastoreio $		+$583
Mastite	-0.3	73% C	HHP$		+$542
HCR	+0.4	74% C	CCR		+0.3
Tx Prenhez Filhas	-0.7	77% C			

CARACTERÍSTICAS DE PARTO - CDCB-S GENOMIC EVALUATION (04/22)

Facilidade de Parto do Touro	2.2%	62% C	0 Obs
Facilidade de Parto das Filhas	2.9%	60% C	0 Filhas
Mortes ao Nascer - Touros	6.0%	59% C	0 Obs
Mortes ao Nascer - Filhas	7.3%	59% C	0 Filhas

WELLNESS TRAITS - ZOETIS WELLNESS EVALUATION (04/22)

Vacas	DWP$	+$691		WT$	+$82
Mastite	101	60% C	Doe. Resp. Vaca	104	53% C
Claudicação	102	57% C	Ovário Cístico	108	37% C
Aborto da Vaca	99	46% C	Parto Gemelar	107	5% C
Metrite	100	57% C	Cetose	102	51% C
Ret. Placenta	103	59% C	Febre do Leite	101	55% C
Desp. Abomaso	102	51% C			

Bezerros	CW$	-$50			
Calf. Resp. Dis.	95	45% C	Diarréia Neonatal	100	46% C
Habitabilidade	90	52% C			

TIPO - CDCB-S/HA GENOMIC (04/22) GTPI + 2.557
PTAT +0.89 81%R C. Úbere: +1.00 P&P: +0.58 | 0 Filhas 0 Rebanhos

LINEAR	-2	-1	0	+1	+2		
Estatura						-0.50	Alta
Caract. Leiteira						1.66	Anguloso
Força						0.29	Fraco
Profundidade Corporal						0.43	Raso
Largura de Garupa						0.87	Aberto
Ângulo da Garupa						-2.03	Isq.Baixos
Pernas Traseiras V. Lateral						0.83	Curvas
Pernas Traseiras V. Trás						0.11	Hocked In
Ângulo do Casco						-0.06	Baixo
Escore de Pernas e Pés						0.58	Alto
Úbere Anterior, Inserção						0.58	Forte
Altura Úbere Posterior						1.84	Alto
Largura Úbere Posterior						2.50	Aberto
Ligamento Central						-0.14	Forte
Profundidade de Úbere						-0.76	Raso
Coloc. Tetos Anteriores						-0.73	Centrais
Tetos Post. Vista Lateral						-0.57	Centrais
Comprimento de Tetos						-0.17	Curtas


Irmã: Palla Laidlaw 56016-Grade


Avó: Pundsack Suprsire Gloria-ET

007HO014592 Ledyard

AURORA LEDYARD
TR TP TC TV TL TY TD
PINNACLE X DELTA X SALOON

99% RHA-I aAa: 324 DMS: 126,246
Nascimento: 17/01/2018
Reg: HO8403148100370
Aurora Ridge Dairy, Aurora, NY

Beta-Casein: A1A2 | Kappa-Casein: AB

Pai: S-S-I Modesty Pinnacle-ET
Mãe: Aurora Delta 16891 (EX-91-EX-MS-DOM)
Avô: Mr Mogul Delta 1427-ET
Avó: Aurora Saloon 14693 (GP-82)
Bisavô: Sandy-Valley Saloon-ET
Bisavó: Aurora Beacon 11855 (GP-83)

AVALIAÇÃO DO TOURO - CDCB-S GENOMIC EVALUATION (04/22)

Leite	+562	90% C		0 Filhas 0 Rebanhos US	
Proteína	+32	+0.05			
Gordura	+72	+0.18	Mérito Líquido $		+$739
Vida Produtiva	+4.1	80% C	Mérito Fluído $		+$666
Permanência	+2.5	76% C	Mérito em Queijo $		+$750
CCS	2.91	84% C	Mérito Pastoreio $		+$709
Mastite	+1.6	73% C	HHP$		+$725
HCR	-1.6	88% C	CCR		+0.3
Tx Prenhez Filhas	+0.3	79% C			

CARACTERÍSTICAS DE PARTO - CDCB-S GENOMIC EVALUATION (04/22)

Facilidade de Parto do Touro	1.9%	99% C	4.248 Obs
Facilidade de Parto das Filhas	1.9%	70% C	11 Filhas
Mortes ao Nascer - Touros	4.4%	97% C	3.965 Obs
Mortes ao Nascer - Filhas	4.3%	64% C	11 Filhas

WELLNESS TRAITS - ZOETIS WELLNESS EVALUATION (04/22)

Vacas	DWP$	+$707		WT$	+$11
Mastite	99	55% C	Doe. Resp. Vaca	101	46% C
Claudicação	99	51% C	Ovário Cístico	105	32% C
Aborto da Vaca	98	40% C	Parto Gemelar	100	51% C
Metrite	102	53% C	Cetose	106	47% C
Ret. Placenta	96	55% C	Febre do Leite	95	50% C
Desp. Abomaso	102	46% C			

Bezerros	CW$	+$1			
Calf. Resp. Dis.	101	62% C	Diarréia Neonatal	103	69% C
Habitabilidade	97	75% C			

TIPO - CDCB-S/HA GENOMIC (04/22) GTPI + 2.735
PTAT +1.56 85%R C. Úbere: +1.59 P&P: +1.15 | 0 Filhas 0 Rebanhos

LINEAR	-2	-1	0	+1	+2		
Estatura						0.54	Alta
Caract. Leiteira						1.56	Anguloso
Força						-0.15	Fraco
Profundidade Corporal						0.17	Raso
Largura de Garupa						-0.16	Aberto
Ângulo da Garupa						-0.15	Isq.Baixos
Pernas Traseiras V. Lateral						-0.21	Curvas
Pernas Traseiras V. Trás						1.17	Hocked In
Ângulo do Casco						0.91	Baixo
Escore de Pernas e Pés						1.20	Alto
Úbere Anterior, Inserção						2.00	Forte
Altura Úbere Posterior						2.46	Alto
Largura Úbere Posterior						1.84	Aberto
Ligamento Central						-0.17	Forte
Profundidade de Úbere						1.73	Raso
Coloc. Tetos Anteriores						0.62	Centrais
Tetos Post. Vista Lateral						-0.13	Centrais
Comprimento de Tetos						-1.77	Curtas

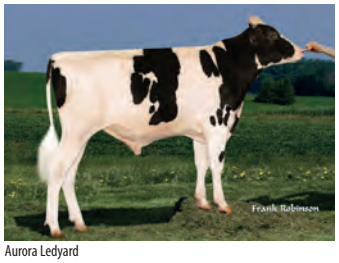
Aurora Ledyard


Irmã: Siemers Pncle Roz 28588-ET

007HO14571

Legen

WELCOME LEGEND 3642-ET
TR TP TC TL TD
LEGENDARY X DELTA X JUST

99% RHA-I aAa: N/A DMS: 246,456
Nascimento: 25/09/2017
Reg: HO8403143105156

Beta-Casein: A2A2 | Kappa-Casein: AB

Pai: Welcome Legendary 2870-ET
Mãe: Welcome Delta Lauralynn-ET
Avô: Mr Mogul Delta 1427-ET
Avó: Welcome O-Style Lonnie-ET (VG-88-VG-MS-DOM)
Bisavô: Co-Op O-Style Oman Just-ET (GM)
Bisavó: Welcome Nifty Lolita (VG-87-VG-MS-DOM)

AVALIAÇÃO DO TOURO - CDCB-S GENOMIC EVALUATION (04/22)

Leite	+779	82% C		0 Filhas 0 Rebanhos	US
Proteína	+31	+0.02			
Gordura	+53	+0.08	Mérito Líquido $		+$676
Vida Produtiva	+5.1	78% C	Mérito Fluído $		+$633
Permanência	+2.7	74% C	Mérito em Queijo $		+$685
CCS	2.76	79% C	Mérito Pastoreio $		+$654
Mastite	+3.6	73% C	HHP$		+$755
HCR	+1.0	74% C	CCR		+2.4
Tx Prenhez Filhas	+1.6	77% C			

CARACTERÍSTICAS DE PARTO - CDCB-S GENOMIC EVALUATION (04/22)

Facilidade de Parto do Touro	2.4%	63% C	0 Obs
Facilidade de Parto das Filhas	2.8%	61% C	0 Filhas
Mortes ao Nascer - Touros	5.7%	60% C	0 Obs
Mortes ao Nascer - Filhas	5.2%	60% C	0 Filhas

WELLNESS TRAITS - ZOETIS WELLNESS EVALUATION (04/22)

Vacas	DWP$	+$766	WT$	+$154
Mastite	105	57% C	Doe. Resp. Vaca	97	51% C
Claudicação	103	55% C	Ovário Cístico	102	38% C
Aborto da Vaca	99	46% C	Parto Gemelar	93	54% C
Metrite	98	56% C	Cetose	107	51% C
Ret. Placenta	97	58% C	Febre do Leite	96	54% C
Desp. Abomaso	106	50% C			

Bezerros	CW$	+$7			
Calf. Resp. Dis.	102	46% C	Diarréia Neonatal	97	46% C
Habitabilidade	105	51% C			

TIPO - CDCB-S/HA GENOMIC (04/22) — **GTPI + 2.656**

PTAT +1.10 81%R — **C. Úbere: +0.35 P&P: +1.21 | 0 Filhas 0 Rebanhos**

LINEAR	-2	-1	0	+1	+2		
Estatura						0.56	Alta
Caract. Leiteira						0.68	Anguloso
Força						0.25	Fraco
Profundidade Corporal						0.32	Raso
Largura de Garupa						0.63	Aberto
Ângulo da Garupa						-1.15	Isq.Baixos
Pernas Traseiras V. Lateral						0.26	Curvas
Pernas Traseiras V. Trás						0.89	Hocked In
Ângulo do Casco						1.59	Baixo
Escore de Pernas e Pés						1.32	Alto
Úbere Anterior, Inserção						0.98	Forte
Altura Úbere Posterior						0.25	Alto
Largura Úbere Posterior						0.86	Aberto
Ligamento Central						0.06	Forte
Profundidade de Úbere						0.30	Raso
Coloc. Tetos Anteriores						0.27	Centrais
Tetos Post. Vista Lateral						0.04	Centrais
Comprimento de Tetos						-0.49	Curtas



Mãe: Welcome Delta Lauralynn-ET



Irmã: Wilra Legendary 1176-ET

007HO13913

Lennox

WELCOME LENNOX 3205-ET
TR TP TC TL TD
JEDI X TANGO X JUST

99% RHA-I aAa: N/A DMS: 456
Nascimento: 03/05/2016
Reg: HO8403136714586

Beta-Casein: A2A2 | Kappa-Casein: AB

Pai: S-S-I Montross Jedi-ET (EX-93-GM)
Mãe: Welcome Tango Lona (EX-90-EX-MS-DOM)
Avô: Mr Welcome Hill Tango-ET
Avó: Welcome O-Style Lonnie-ET (VG-88-VG-MS-DOM)
Bisavô: Co-Op O-Style Oman Just-ET (GM)
Bisavó: Welcome Nifty Lolita (VG-87-VG-MS-DOM)

AVALIAÇÃO DO TOURO - CDCB-S GENOMIC EVALUATION (04/22)

Leite	+1.231	82% C		0 Filhas 0 Rebanhos	US
Proteína	+37	+0.00			
Gordura	+24	-0.08	Mérito Líquido $		+$328
Vida Produtiva	+1.8	79% C	Mérito Fluído $		+$324
Permanência	-1.7	75% C	Mérito em Queijo $		+$330
CCS	2.89	79% C	Mérito Pastoreio $		+$320
Mastite	+0.2	74% C	HHP$		+$428
HCR	-2.0	75% C	CCR		+1.5
Tx Prenhez Filhas	+0.4	78% C			

CARACTERÍSTICAS DE PARTO - CDCB-S GENOMIC EVALUATION (04/22)

Facilidade de Parto do Touro	1.9%	71% C	12 Obs
Facilidade de Parto das Filhas	2.1%	69% C	0 Filhas
Mortes ao Nascer - Touros	6.1%	62% C	11 Obs
Mortes ao Nascer - Filhas	5.6%	63% C	0 Filhas

WELLNESS TRAITS - ZOETIS WELLNESS EVALUATION (04/22)

Vacas	DWP$	+$392	WT$	+$33
Mastite	101	62% C	Doe. Resp. Vaca	100	55% C
Claudicação	95	59% C	Ovário Cístico	109	44% C
Aborto da Vaca	105	51% C	Parto Gemelar	103	59% C
Metrite	106	60% C	Cetose	105	55% C
Ret. Placenta	104	62% C	Febre do Leite	100	59% C
Desp. Abomaso	100	54% C			

Bezerros	CW$	-$23			
Calf. Resp. Dis.	99	51% C	Diarréia Neonatal	93	52% C
Habitabilidade	103	56% C			

TIPO - CDCB-S/HA GENOMIC (04/22) — **GTPI + 2.364**

PTAT +0.87 81%R — **C. Úbere: +1.06 P&P: -0.55 | 0 Filhas 0 Rebanhos**

LINEAR	-2	-1	0	+1	+2		
Estatura						1.38	Alta
Caract. Leiteira						0.61	Anguloso
Força						0.47	Fraco
Profundidade Corporal						0.19	Raso
Largura de Garupa						0.35	Aberto
Ângulo da Garupa						0.16	Isq.Baixos
Pernas Traseiras V. Lateral						-2.60	Curvas
Pernas Traseiras V. Trás						-0.24	Hocked In
Ângulo do Casco						1.46	Baixo
Escore de Pernas e Pés						-0.18	Alto
Úbere Anterior, Inserção						1.67	Forte
Altura Úbere Posterior						1.65	Alto
Largura Úbere Posterior						1.15	Aberto
Ligamento Central						-0.04	Forte
Profundidade de Úbere						1.83	Raso
Coloc. Tetos Anteriores						0.28	Centrais
Tetos Post. Vista Lateral						-0.14	Centrais
Comprimento de Tetos						-0.83	Curtas



Mãe: Welcome Tango Lona



Irmã: Midas-Touch Jedi Jangle-ET

007HO15186

Lexus

S-S-I LEGACY MR LEXUS-ET
TR TP TC TV TL TY TD
LEGACY X SLAMDUNK X JEDI

99% RHA-I aAa: 423 DMS: 234,246
Nascimento: 25/07/2019
Reg: HO8403205704083
Select Sires, Inc., Plain City, OH

Beta-Casein: A2A2 | Kappa-Casein: AB

Pai: Pine-Tree Cw Legacy-ET
Mãe: Welcome Slamdunk Karla-ET (VG-87-VG-MS)
Avô: Ocd Spring Slamdunk-ET (GM)
Avó: Welcome Jedi Kate-ET (GP-84-VG-MS)
Bisavô: S-S-I Montross Jedi-ET (EX-93-GM)
Bisavó: No-Fla Mccutchen 35703-ET

AVALIAÇÃO DO TOURO - CDCB-S GENOMIC EVALUATION (04/22)

				0 Filhas 0 Rebanhos US
Leite	+1.455	82% C		
Proteína	+61	+0.05		
Gordura	+82	+0.09	Mérito Líquido $	+$956
Vida Produtiva	+6.4	76% C	Mérito Fluído $	+$861
Permanência	+0.5	71% C	Mérito em Queijo $	+$974
CCS	2.58	78% C	Mérito Pastoreio $	+$890
Mastite	+3.6	71% C	HHP$	+$1.085
HCR	+3.1	74% C	CCR	+2.3
Tx Prenhez Filhas	-0.2	76% C		

CARACTERÍSTICAS DE PARTO - CDCB-S GENOMIC EVALUATION (04/22)

Facilidade de Parto do Touro	2.4%	73% C	33 Obs
Facilidade de Parto das Filhas	2.5%	70% C	0 Filhas
Mortes ao Nascer - Touros	6.3%	64% C	33 Obs
Mortes ao Nascer - Filhas	3.9%	64% C	0 Filhas

WELLNESS TRAITS - ZOETIS WELLNESS EVALUATION (04/22)

Vacas	DWP$	+$1.038	WT$	+$132
Mastite	103	59% C	Doe. Resp. Vaca	100	50% C
Claudicação	102	56% C	Ovário Cístico	107	37% C
Aborto da Vaca	97	44% C	Parto Gemelar	104	56% C
Metrite	102	59% C	Cetose	102	53% C
Ret. Placenta	105	60% C	Febre do Leite	93	56% C
Desp. Abomaso	103	50% C		

Bezerros	CW$	-$14		
Calf. Resp. Dis.	101	50% C	Diarréia Neonatal	101	51% C
Habitabilidade	95	55% C		

TIPO - CDCB-S/HA GENOMIC (04/22) GTPI + 2.903

PTAT +0.87 81%R C. Úbere: +0.85 P&P: -0.23 | 0 Filhas 0 Rebanhos

LINEAR -2 -1 0 +1 +2		
Estatura	0.12	Alta
Caract. Leiteira	0.71	Anguloso
Força	0.20	Fraco
Profundidade Corporal	-0.05	Raso
Largura de Garupa	0.29	Aberto
Ângulo da Garupa	-1.07	Isq.Baixos
Pernas Traseiras V. Lateral	0.07	Curvas
Pernas Traseiras V. Trás	-0.20	Hocked In
Ângulo do Casco	-0.15	Baixo
Escore de Pernas e Pés	-0.18	Alto
Úbere Anterior, Inserção	1.35	Forte
Altura Úbere Posterior	1.45	Alto
Largura Úbere Posterior	1.10	Aberto
Ligamento Central	-0.86	Forte
Profundidade de Úbere	0.64	Raso
Coloc. Tetos Anteriores	-0.52	Centrais
Tetos Post. Vista Lateral	-0.71	Centrais
Comprimento de Tetos	0.11	Curtas



S-S-I Legacy Mr Lexus-ET



Mãe: Welcome Slamdunk Karla-ET

009HO4016

Lincon

RBBH SSB LINCON JETT-ET
TR TP TC TL TD
JETT X ROBUST X BRONCO

aAa: N/A DMS: N/A
Nascimento: 20/12/2017
Reg: HOBRA154415

Pai: S-S-I Montross Jett-ET (EX-90)
Mãe: S-S-I Robust Magic 7228-ET (VG-88-EX-MS-DOM)
Avô: Roylane Socra Robust-ET (VG-88-GM)
Avó: End-Road Bronco Meadow-ET (VG-87-VG-MS)
Bisavô: End-Road O-Man Bronco-ET (EX-93-GM)
Bisavó: End-Road Shottle Maria (VG-87-EX-MS)

AVALIAÇÃO DO TOURO - CDCB-S GENOMIC EVALUATION (04/22)

				0 Filhas 0 Rebanhos US
Leite	+809	82% C		
Proteína	+20	-0.02		
Gordura	+5	-0.09	Mérito Líquido $	+$43
Vida Produtiva	-1.5	79% C	Mérito Fluído $	+$66
Permanência	-2.2	75% C	Mérito em Queijo $	+$39
CCS	3.09	79% C	Mérito Pastoreio $	+$1
Mastite	+0.6	74% C	HHP$	+$92
HCR	-0.1	75% C	CCR	-3.3
Tx Prenhez Filhas	-3.0	78% C		

CARACTERÍSTICAS DE PARTO - CDCB-S GENOMIC EVALUATION (04/22)

Facilidade de Parto do Touro	2.5%	63% C	0 Obs
Facilidade de Parto das Filhas	2.3%	62% C	0 Filhas
Mortes ao Nascer - Touros	6.8%	60% C	0 Obs
Mortes ao Nascer - Filhas	5.1%	60% C	0 Filhas

TIPO - CDCB-S/HA GENOMIC (04/22) GTPI + 2.069

PTAT +0.84 81%R C. Úbere: +1.52 P&P: -0.04 | 0 Filhas 0 Rebanhos

LINEAR -2 -1 0 +1 +2		
Estatura	0.61	Alta
Caract. Leiteira	0.47	Anguloso
Força	0.65	Fraco
Profundidade Corporal	0.33	Raso
Largura de Garupa	-0.14	Aberto
Ângulo da Garupa	0.00	Isq.Baixos
Pernas Traseiras V. Lateral	-2.82	Curvas
Pernas Traseiras V. Trás	0.61	Hocked In
Ângulo do Casco	1.77	Baixo
Escore de Pernas e Pés	0.00	Alto
Úbere Anterior, Inserção	1.28	Forte
Altura Úbere Posterior	2.74	Alto
Largura Úbere Posterior	2.41	Aberto
Ligamento Central	-0.14	Forte
Profundidade de Úbere	0.84	Raso
Coloc. Tetos Anteriores	0.31	Centrais
Tetos Post. Vista Lateral	0.45	Centrais
Comprimento de Tetos	-0.91	Curtas



Irmã: Penn-England Barbar13197-ET

250H015208

Logistics

COOKIECUTTER LOGISTICS-ET
TR TP TC TV TL TY TD
RENEGADE X HELIX X DELTA

99% RHA-I aAa: 423 DMS: 561,126
Nascimento: 27/02/2019
Reg: H08403200122612
Cookiecutter Holsteins, LLC, Hudson Falls, NY

Beta-Casein: A1A2 | Kappa-Casein: AB

Pai: S-S-I PR Renegade-ET
Mãe: Quiet-Brook-D Helx Ladix-ET
Avô: Aot Silver Helix-ET (VG-86)
Avó: Quiet-Brook-D Delta Laddle (VG-87-VG-MS)
Bisavô: Mr Mogul Delta 1427-ET
Bisavó: Quiet-Brook-D Babylat-ET (VG-87-VG-MS)

AVALIAÇÃO DO TOURO - CDCB-S GENOMIC EVALUATION (04/22)

Leite	+578	82% C	0 Filhas	0 Rebanhos	US
Proteína	+40	+0.08			
Gordura	+103	+0.28	Mérito Líquido $		+$835
Vida Produtiva	+3.5	76% C	Mérito Fluído $		+$726
Permanência	-0.9	71% C	Mérito em Queijo $		+$849
CCS	2.93	79% C	Mérito Pastoreio $		+$846
Mastite	+0.3	71% C	HHP$		+$889
HCR	+0.9	74% C	CCR		+0.8
Tx Prenhez Filhas	+0.9	76% C			

CARACTERÍSTICAS DE PARTO - CDCB-S GENOMIC EVALUATION (04/22)

Facilidade de Parto do Touro	3.0%	97% C	2.066 Obs
Facilidade de Parto das Filhas	3.1%	70% C	0 Filhas
Mortes ao Nascer - Touros	7.6%	93% C	1.892 Obs
Mortes ao Nascer - Filhas	6.6%	64% C	0 Filhas

WELLNESS TRAITS - ZOETIS WELLNESS EVALUATION (04/22)

Vacas	DWP$	+$640	WT$	-$176	
Mastite	91	55% C	Doe. Resp. Vaca	97	46% C
Claudicação	96	51% C	Ovário Cístico	110	30% C
Aborto da Vaca	95	38% C	Parto Gemelar	100	51% C
Metrite	101	54% C	Cetose	106	48% C
Ret. Placenta	97	56% C	Febre do Leite	102	50% C
Desp. Abomaso	103	45% C			

Bezerros	CW$	-$3			
Calf. Resp. Dis.	99	47% C	Diarréia Neonatal	105	59% C
Habitabilidade	95	52% C			

TIPO - CDCB-S/HA GENOMIC (04/22) GTPI + 2.952

PTAT +2.23 81%R — C. Úbere: +2.00 P&P: +2.06 | 0 Filhas 0 Rebanhos

LINEAR	-2	-1	0	+1	+2		
Estatura						1.29	Alta
Caract. Leiteira						1.17	Anguloso
Força						0.72	Fraco
Profundidade Corporal						0.75	Raso
Largura de Garupa						0.39	Aberto
Ângulo da Garupa						-0.36	Isq.Baixos
Pernas Traseiras V. Lateral						0.00	Curvas
Pernas Traseiras V. Trás						2.57	Hocked In
Ângulo do Casco						1.96	Baixo
Escore de Pernas e Pés						2.08	Alto
Úbere Anterior, Inserção						2.11	Forte
Altura Úbere Posterior						2.92	Alto
Largura Úbere Posterior						2.72	Aberto
Ligamento Central						1.13	Forte
Profundidade de Úbere						1.70	Raso
Coloc. Tetos Anteriores						0.38	Centrais
Tetos Post. Vista Lateral						0.69	Centrais
Comprimento de Tetos						0.47	Curtas


Cookiecutter Logistics-ET


Irmã: Horsens Ssi 3103 12374-ET

007H013867

Lombardi

OCD BANDARES LOMBARDI-ET
TR TP TC TL TD
BANDARES X SUPERSIRE X OMAN OMAN

100% RHA-NA aAa: N/A DMS: 135,345
Nascimento: 11/10/2016
Reg: H08403137916968

Beta-Casein: A1A2 | Kappa-Casein: BE

Pai: Wa-Del Yoder Bandares-ET
Mãe: Wcd-Zbw Supersire Lavage-ET (VG-86-VG-MS-DOM)
Avô: Seagull-Bay Supersire-ET (EX-90-GM)
Avó: Freurehaven Labelle (EX-90-EX-MS)
Bisavô: Long-Langs Oman Oman-ET (VG-85-GM)
Bisavó: Freurehaven Shottle Lautella (VG-89-VG-MS)

AVALIAÇÃO DO TOURO - CDCB-S GENOMIC EVALUATION (04/22)

Leite	-666	83% C	0 Filhas	0 Rebanhos	US
Proteína	+9	+0.11			
Gordura	+22	+0.17	Mérito Líquido $		+$267
Vida Produtiva	+2.4	79% C	Mérito Fluído $		+$124
Permanência	+2.5	75% C	Mérito em Queijo $		+$289
CCS	2.74	80% C	Mérito Pastoreio $		+$255
Mastite	+3.2	75% C	HHP$		+$498
HCR	+1.9	76% C	CCR		+1.9
Tx Prenhez Filhas	+1.4	79% C			

CARACTERÍSTICAS DE PARTO - CDCB-S GENOMIC EVALUATION (04/22)

Facilidade de Parto do Touro	2.5%	64% C	0 Obs
Facilidade de Parto das Filhas	2.1%	63% C	0 Filhas
Mortes ao Nascer - Touros	5.4%	61% C	0 Obs
Mortes ao Nascer - Filhas	3.7%	62% C	0 Filhas

WELLNESS TRAITS - ZOETIS WELLNESS EVALUATION (04/22)

Vacas	DWP$	+$109	WT$	-$39	
Mastite	103	64% C	Doe. Resp. Vaca	106	58% C
Claudicação	87	62% C	Ovário Cístico	91	44% C
Aborto da Vaca	100	52% C	Parto Gemelar	100	61% C
Metrite	101	62% C	Cetose	109	57% C
Ret. Placenta	95	65% C	Febre do Leite	103	61% C
Desp. Abomaso	105	57% C			

Bezerros	CW$	-$21			
Calf. Resp. Dis.	98	54% C	Diarréia Neonatal	101	54% C
Habitabilidade	95	58% C			

TIPO - CDCB-S/HA GENOMIC (04/22) GTPI + 2.313

PTAT +0.05 82%R — C. Úbere: +0.68 P&P: +0.12 | 0 Filhas 0 Rebanhos

LINEAR	-2	-1	0	+1	+2		
Estatura						0.95	Alta
Caract. Leiteira						-1.78	Anguloso
Força						0.67	Fraco
Profundidade Corporal						-0.55	Raso
Largura de Garupa						0.10	Aberto
Ângulo da Garupa						0.85	Isq.Baixos
Pernas Traseiras V. Lateral						-1.39	Curvas
Pernas Traseiras V. Trás						0.79	Hocked In
Ângulo do Casco						0.96	Baixo
Escore de Pernas e Pés						0.19	Alto
Úbere Anterior, Inserção						1.20	Forte
Altura Úbere Posterior						0.68	Alto
Largura Úbere Posterior						0.47	Aberto
Ligamento Central						-0.18	Forte
Profundidade de Úbere						1.91	Raso
Coloc. Tetos Anteriores						0.06	Centrais
Tetos Post. Vista Lateral						-0.12	Centrais
Comprimento de Tetos						-0.47	Curtas


Mãe: Wcd-Zbw Supersire Lavage-ET


Avó: Freurehaven Labelle

007HO15257 Lucas

S-S-I BG LEGACY LUCAS-ET
TR TP TC TL TD
LEGACY X KITE X CHANNING

99% RHA-I aAa: N/A DMS: N/A
Nascimento: 11/08/2019
Reg: HO8403207410573

Beta-Casein: A2A2 | Kappa-Casein: AA

Pai: Pine-Tree Cw Legacy-ET
Mãe: Badger Ssi Kite 12134-ET (VG-87-VG-MS)
Avô: Double-Eagle Duke Kite-ET
Avó: S-S-I Bg 11003 15212-ET (GP-80-VG-MS)
Bisavô: S-S-I Tatum Channing-ET
Bisavó: S-S-I Montrs Bianca11003-ET (EX-90-EX-MS-DOM)

AVALIAÇÃO DO TOURO - CDCB-S GENOMIC EVALUATION (04/22)

Leite	+624	82% C	0 Filhas	0 Rebanhos	US
Proteína	+33	+0.05			
Gordura	+74	+0.17	Mérito Líquido $		+$769
Vida Produtiva	+5.6	76% C	Mérito Fluído $		+$691
Permanência	+2.2	70% C	Mérito em Queijo $		+$784
CCS	2.64	78% C	Mérito Pastoreio $		+$724
Mastite	+2.5	71% C	HHP$		+$828
HCR	+3.4	74% C	CCR		+2.3
Tx Prenhez Filhas	+0.6	76% C			

CARACTERÍSTICAS DE PARTO - CDCB-S GENOMIC EVALUATION (04/22)

Facilidade de Parto do Touro	1.8%	62% C	0 Obs
Facilidade de Parto das Filhas	2.4%	61% C	0 Filhas
Mortes ao Nascer - Touros	5.9%	59% C	0 Obs
Mortes ao Nascer - Filhas	5.5%	59% C	0 Filhas

WELLNESS TRAITS - ZOETIS WELLNESS EVALUATION (04/22)

Vacas	DWP$	+$814	WT$	+$157
Mastite	104	54% C	Doe. Resp. Vaca	101	45% C
Claudicação	105	51% C	Ovário Cístico	106	30% C
Aborto da Vaca	94	39% C	Parto Gemelar	96	52% C
Metrite	104	54% C	Cetose	98	49% C
Ret. Placenta	94	56% C	Febre do Leite	101	51% C
Desp. Abomaso	98	46% C			

Bezerros	CW$	-$1			
Calf. Resp. Dis.	102	45% C	Diarréia Neonatal	102	46% C
Habitabilidade	97	51% C			

TIPO - CDCB-S/HA GENOMIC (04/22) GTPI + 2.771
PTAT +0.93 81%R C. Úbere: +1.95 P&P: -0.18 | 0 Filhas 0 Rebanhos

LINEAR	-2	-1	0	+1	+2		
Estatura						-0.61	Alta
Caract. Leiteira						-0.23	Anguloso
Força						-0.40	Fraco
Profundidade Corporal						-0.87	Raso
Largura de Garupa						-0.19	Aberto
Ângulo da Garupa						-0.42	Isq.Baixos
Pernas Traseiras V. Lateral						-1.97	Curvas
Pernas Traseiras V. Trás						-0.13	Hocked In
Ângulo do Casco						0.42	Baixo
Escore de Pernas e Pés						-0.29	Alto
Úbere Anterior, Inserção						2.12	Forte
Altura Úbere Posterior						2.27	Alto
Largura Úbere Posterior						1.93	Aberto
Ligamento Central						0.42	Forte
Profundidade de Úbere						1.27	Raso
Coloc. Tetos Anteriores						0.76	Centrais
Tetos Post. Vista Lateral						0.63	Centrais
Comprimento de Tetos						-0.42	Curtas


Irmã: S-S-I La 28180 22861-ET


Avó Paterna: Endco Yoder L7933 9839-ET

007HO15464 Lunar

PINE-TREE LEGACY LUNAR-ET
TR TC TV TL TY TD
LEGACY X MOONGLOW X JOSUPER

99% RHA-I aAa: 561 DMS: 345,135
Nascimento: 11/10/2019
Reg: HO8403150687511
Matthew Steiner, Marshallville, OH

Beta-Casein: A1A2 | Kappa-Casein: BB

Pai: Pine-Tree Cw Legacy-ET
Mãe: No-Fla Moonglow Lexi 48768 (GP-84-VG-MS)
Avô: Abs Moonglow-ET
Avó: No-Fla Josuper Lea 43371-ET
Bisavô: Uecker Supersire Josuper
Bisavó: No-Fla Mayflower 38404-ET

AVALIAÇÃO DO TOURO - CDCB-S GENOMIC EVALUATION (04/22)

Leite	+1.595	82% C	0 Filhas	0 Rebanhos	US
Proteína	+60	+0.04			
Gordura	+78	+0.06	Mérito Líquido $		+$982
Vida Produtiva	+6.9	76% C	Mérito Fluído $		+$917
Permanência	+3.4	71% C	Mérito em Queijo $		+$994
CCS	2.75	78% C	Mérito Pastoreio $		+$908
Mastite	+1.8	71% C	HHP$		+$1.035
HCR	+1.4	74% C	CCR		+2.3
Tx Prenhez Filhas	+0.2	76% C			

CARACTERÍSTICAS DE PARTO - CDCB-S GENOMIC EVALUATION (04/22)

Facilidade de Parto do Touro	2.2%	71% C	3 Obs
Facilidade de Parto das Filhas	1.8%	70% C	0 Filhas
Mortes ao Nascer - Touros	5.8%	63% C	3 Obs
Mortes ao Nascer - Filhas	4.1%	63% C	0 Filhas

WELLNESS TRAITS - ZOETIS WELLNESS EVALUATION (04/22)

Vacas	DWP$	+$885	WT$	-$52
Mastite	94	56% C	Doe. Resp. Vaca	103	48% C
Claudicação	97	53% C	Ovário Cístico	103	33% C
Aborto da Vaca	99	41% C	Parto Gemelar	99	53% C
Metrite	106	56% C	Cetose	110	50% C
Ret. Placenta	100	58% C	Febre do Leite	103	52% C
Desp. Abomaso	108	47% C			

Bezerros	CW$	+$2			
Calf. Resp. Dis.	105	46% C	Diarréia Neonatal	100	47% C
Habitabilidade	98	52% C			

TIPO - CDCB-S/HA GENOMIC (04/22) GTPI + 2.855
PTAT +0.21 80%R C. Úbere: +0.80 P&P: -0.54 | 0 Filhas 0 Rebanhos

LINEAR	-2	-1	0	+1	+2		
Estatura						-0.45	Alta
Caract. Leiteira						-0.98	Anguloso
Força						0.01	Fraco
Profundidade Corporal						-0.82	Raso
Largura de Garupa						-0.58	Aberto
Ângulo da Garupa						0.60	Isq.Baixos
Pernas Traseiras V. Lateral						-1.46	Curvas
Pernas Traseiras V. Trás						-0.40	Hocked In
Ângulo do Casco						0.02	Baixo
Escore de Pernas e Pés						-0.63	Alto
Úbere Anterior, Inserção						1.15	Forte
Altura Úbere Posterior						1.18	Alto
Largura Úbere Posterior						1.01	Aberto
Ligamento Central						-0.59	Forte
Profundidade de Úbere						0.33	Raso
Coloc. Tetos Anteriores						-0.43	Centrais
Tetos Post. Vista Lateral						-0.79	Centrais
Comprimento de Tetos						0.24	Curtas


Pine-Tree Legacy Lunar-ET


Irmã: S-S-I Legacy 865410411-ET

007HO013723

Luther

S-S-I SHI LEXUS LUTHER-ET

LEXUS X CASPIAN X NUMERO UNO

99% RHA-I aAa: N/A DMS: 456,561
Nascimento: 22/06/2016
Reg: HO8403136011036

Beta-Casein: A1A2 | Kappa-Casein: AE

Pai: S-S-I Montross Lexus-ET
Mãe: S-S-I Caspian 8526 10877-ET
Avô: Sandy-Valley Caspian-ET (VG-87)
Avó: S-S-I Uno Maryann 8526-ET (VG-87-EX-MS-DOM)
Bisavô: Amighetti Numero Uno-ET (GM)
Bisavó: S-S-I Bookem Modesto7269-ET (VG-87-VG-MS-DOM)

AVALIAÇÃO DO TOURO - CDCB-S GENOMIC EVALUATION (04/22)

				0 Filhas 0 Rebanhos US
Leite	+860	81% C		
Proteína	+29	+0.01		
Gordura	+25	-0.03	Mérito Líquido $	+$482
Vida Produtiva	+4.4	77% C	Mérito Fluído $	+$458
Permanência	+0.6	73% C	Mérito em Queijo $	+$489
CCS	2.73	78% C	Mérito Pastoreio $	+$448
Mastite	-0.1	71% C	HHP$	+$514
HCR	-0.3	73% C	CCR	+2.4
Tx Prenhez Filhas	+0.4	76% C		

CARACTERÍSTICAS DE PARTO - CDCB-S GENOMIC EVALUATION (04/22)

Facilidade de Parto do Touro	2.6%	71% C	1 Obs
Facilidade de Parto das Filhas	2.6%	71% C	0 Filhas
Mortes ao Nascer - Touros	6.1%	64% C	1 Obs
Mortes ao Nascer - Filhas	6.9%	64% C	0 Filhas

TIPO - CDCB-S/HA GENOMIC (04/22) — **GTPI + 2.372**

PTAT +0.42 79%R — **C. Úbere: +0.87 P&P: -0.98 | 0 Filhas 0 Rebanhos**

LINEAR	-2	-1	0	+1	+2		
Estatura						0.00	Alta
Caract. Leiteira						-0.09	Anguloso
Força						-0.01	Fraco
Profundidade Corporal						-0.25	Raso
Largura de Garupa						-0.51	Aberto
Ângulo da Garupa						0.22	Isq.Baixos
Pernas Traseiras V. Lateral						-0.55	Curvas
Pernas Traseiras V. Trás						-1.50	Hocked In
Ângulo do Casco						0.03	Baixo
Escore de Pernas e Pés						-0.78	Alto
Úbere Anterior, Inserção						1.04	Forte
Altura Úbere Posterior						1.37	Alto
Largura Úbere Posterior						0.68	Aberto
Ligamento Central						0.06	Forte
Profundidade de Úbere						1.09	Raso
Coloc. Tetos Anteriores						-0.87	Centrais
Tetos Post. Vista Lateral						-0.56	Centrais
Comprimento de Tetos						0.47	Curtas



Bisavó: S-S-I Bookem Modesto7269-ET

007HO013816

Macchiato

S-S-I BR EXPRS MACCHIATO-ET
TR TP TC TL TD
EXPRESSO X DAMARIS X SUPERSIRE

99% RHA-I aAa: N/A DMS: 456,246
Nascimento: 30/07/2016
Reg: HO8403136838554

Beta-Casein: A1A2 | Kappa-Casein: BB

Pai: S-S-I Eraser P Expresso-ET
Mãe: S-S-I Damrs Gracie 11009-ET (GP-82)
Avô: S-S-I Sterling Damaris-ET
Avó: Pundsack Suprsire Gloria-ET (GP-82)
Bisavô: Seagull-Bay Supersire-ET (EX-90-GM)
Bisavó: Pundsack Gerard Goldgirl-ET

AVALIAÇÃO DO TOURO - CDCB-S GENOMIC EVALUATION (04/22)

				0 Filhas 0 Rebanhos US
Leite	+402	82% C		
Proteína	+37	+0.09		
Gordura	+34	+0.07	Mérito Líquido $	+$470
Vida Produtiva	+3.0	78% C	Mérito Fluído $	+$349
Permanência	+0.9	74% C	Mérito em Queijo $	+$487
CCS	2.85	79% C	Mérito Pastoreio $	+$440
Mastite	+1.4	74% C	HHP$	+$607
HCR	+0.4	75% C	CCR	+1.2
Tx Prenhez Filhas	+0.1	78% C		

CARACTERÍSTICAS DE PARTO - CDCB-S GENOMIC EVALUATION (04/22)

Facilidade de Parto do Touro	2.2%	63% C	0 Obs
Facilidade de Parto das Filhas	2.3%	61% C	0 Filhas
Mortes ao Nascer - Touros	5.4%	60% C	0 Obs
Mortes ao Nascer - Filhas	5.5%	70% C	0 Filhas

WELLNESS TRAITS - ZOETIS WELLNESS EVALUATION (04/22)

Vacas	DWP$	+$710	WT$	+$308
Mastite	107	60% C	Doe. Resp. Vaca	104	53% C
Claudicação	107	57% C	Ovário Cístico	100	39% C
Aborto da Vaca	96	47% C	Parto Gemelar	103	56% C
Metrite	109	58% C	Cetose	107	53% C
Ret. Placenta	104	60% C	Febre do Leite	101	55% C
Desp. Abomaso	103	51% C		

Bezerros	CW$	-$16		
Calf. Resp. Dis.	97	47% C	Diarréia Neonatal	103	47% C
Habitabilidade	95	53% C		

TIPO - CDCB-S/HA GENOMIC (04/22) — **GTPI + 2.448**

PTAT +0.50 81%R — **C. Úbere: +0.77 P&P: -0.06 | 0 Filhas 0 Rebanhos**

LINEAR	-2	-1	0	+1	+2		
Estatura						0.58	Alta
Caract. Leiteira						-0.23	Anguloso
Força						0.60	Fraco
Profundidade Corporal						-0.07	Raso
Largura de Garupa						0.91	Aberto
Ângulo da Garupa						-1.36	Isq.Baixos
Pernas Traseiras V. Lateral						-0.85	Curvas
Pernas Traseiras V. Trás						0.26	Hocked In
Ângulo do Casco						0.91	Baixo
Escore de Pernas e Pés						0.02	Alto
Úbere Anterior, Inserção						1.10	Forte
Altura Úbere Posterior						1.01	Alto
Largura Úbere Posterior						0.97	Aberto
Ligamento Central						0.70	Forte
Profundidade de Úbere						1.01	Raso
Coloc. Tetos Anteriores						-0.68	Centrais
Tetos Post. Vista Lateral						-0.58	Centrais
Comprimento de Tetos						0.23	Curtas



Avó: Pundsack Suprsire Gloria-ET



Irmã: Leaninghouse Exprs 22428-ET

009HO15565

Machado

S-S-I MAGNITUDE MACHADO-ET

MAGNITUDE X HUEY X LEGENDARY

99% RHA-I aAa: N/A DMS: N/A
Nascimento: 04/06/2020
Reg: HO8403213703754
Select Sires, Inc., Plain City, OH

Beta-Casein: A1A1 | Kappa-Casein: EE

Pai: Plain-Knoll Si Magnitude-ET
Mãe: S-S-I Huey 8229 10073-ET (GP-81)
Avô: T-Spruce Frazzled Huey-ET
Avó: S-S-I Legend 7161 8229-ET (GP-82)
Bisavô: Welcome Legendary 2870-ET
Bisavó: Speek-Nj Slver Jewel7161-ET (GP-84-VG-MS-DOM)

AVALIAÇÃO DO TOURO - CDCB-S GENOMIC EVALUATION (04/22)

Leite	+633	81% C	0 Filhas	0 Rebanhos	US
Proteína	+30	+0.04			
Gordura	+71	+0.16	Mérito Líquido $		+$842
Vida Produtiva	+6.1	75% C	Mérito Fluído $		+$782
Permanência	+1.7	71% C	Mérito em Queijo $		+$854
CCS	2.72	76% C	Mérito Pastoreio $		+$813
Mastite	+3.5	69% C	HHP$		+$887
HCR	+2.5	73% C	CCR		+2.4
Tx Prenhez Filhas	+1.0	74% C			

CARACTERÍSTICAS DE PARTO - CDCB-S GENOMIC EVALUATION (04/22)

Facilidade de Parto do Touro	2.5%	63% C	0 Obs
Facilidade de Parto das Filhas	2.5%	60% C	0 Filhas
Mortes ao Nascer - Touros	5.6%	60% C	0 Obs
Mortes ao Nascer - Filhas	5.4%	58% C	0 Filhas

WELLNESS TRAITS - ZOETIS WELLNESS EVALUATION (04/22)

Vacas	DWP$	+$1.006	WT$	+$184
Mastite	106	55% C	Doe. Resp. Vaca	99	45% C
Claudicação	101	51% C	Ovário Cístico	108	30% C
Aborto da Vaca	100	39% C	Parto Gemelar	106	51% C
Metrite	102	53% C	Cetose	104	46% C
Ret. Placenta	103	55% C	Febre do Leite	98	51% C
Desp. Abomaso	107	44% C			

Bezerros	CW$	+$47			
Calf. Resp. Dis.	105	46% C	Diarréia Neonatal	107	48% C
Habitabilidade	103	52% C			

TIPO - CDCB-S/HA GENOMIC (04/22) GTPI + 2.813

PTAT +1.28 78%R C. Úbere: +1.89 P&P: +0.76 | 0 Filhas 0 Rebanhos

LINEAR	-2	-1	0	+1	+2		
Estatura						-0.19	Alta
Caract. Leiteira						0.33	Anguloso
Força						-0.70	Fraco
Profundidade Corporal						-0.76	Raso
Largura de Garupa						-0.26	Aberto
Ângulo da Garupa						-0.35	Isq.Baixos
Pernas Traseiras V. Lateral						0.82	Curvas
Pernas Traseiras V. Trás						0.28	Hocked In
Ângulo do Casco						0.48	Baixo
Escore de Pernas e Pés						0.81	Alto
Úbere Anterior, Inserção						2.28	Forte
Altura Úbere Posterior						2.51	Alto
Largura Úbere Posterior						1.11	Aberto
Ligamento Central						0.81	Forte
Profundidade de Úbere						1.89	Raso
Coloc. Tetos Anteriores						0.61	Centrais
Tetos Post. Vista Lateral						0.33	Centrais
Comprimento de Tetos						-0.82	Curtas



Irmã: Lars-Acres Ssi 24250-ET



Avó Paterna: Plain-Knoll Lylas 1359-ET

007HO15197

Magellan

AURORA MAGELLAN-ET
TR TP TC TV TL TY TD
BASIC X MAGEE X DELTA

99% RHA-I aAa: 423 DMS: 234,345
Nascimento: 21/02/2019
Reg: HO8403202985632
Aurora Ridge Dairy LLC, Aurora, NY

Beta-Casein: A2A2 | Kappa-Casein: AA

Pai: Blumenfeld Frazld Basic-ET
Mãe: Aurora Magee 19091-ET (VG-85-VG-MS)
Avô: Kings-Ransom Thstr Magee-ET
Avó: Aurora Delta 16742-ET (VG-85-VG-MS)
Bisavô: Mr Mogul Delta 1427-ET
Bisavó: Woodcrest Platinm Molten-ET (GP-81)

AVALIAÇÃO DO TOURO - CDCB-S GENOMIC EVALUATION (04/22)

Leite	+1.176	82% C	0 Filhas	0 Rebanhos	US
Proteína	+51	+0.05			
Gordura	+65	+0.07	Mérito Líquido $		+$840
Vida Produtiva	+5.4	76% C	Mérito Fluído $		+$758
Permanência	+1.8	71% C	Mérito em Queijo $		+$854
CCS	2.74	79% C	Mérito Pastoreio $		+$763
Mastite	+2.3	70% C	HHP$		+$865
HCR	+0.4	75% C	CCR		-0.3
Tx Prenhez Filhas	-0.7	76% C			

CARACTERÍSTICAS DE PARTO - CDCB-S GENOMIC EVALUATION (04/22)

Facilidade de Parto do Touro	1.6%	96% C	1.209 Obs
Facilidade de Parto das Filhas	1.9%	70% C	0 Filhas
Mortes ao Nascer - Touros	5.7%	91% C	1.053 Obs
Mortes ao Nascer - Filhas	4.0%	64% C	0 Filhas

WELLNESS TRAITS - ZOETIS WELLNESS EVALUATION (04/22)

Vacas	DWP$	+$878	WT$	+$124
Mastite	102	54% C	Doe. Resp. Vaca	94	46% C
Claudicação	100	51% C	Ovário Cístico	96	31% C
Aborto da Vaca	96	40% C	Parto Gemelar	102	53% C
Metrite	109	53% C	Cetose	107	46% C
Ret. Placenta	100	57% C	Febre do Leite	94	51% C
Desp. Abomaso	105	47% C			

Bezerros	CW$	-$9			
Calf. Resp. Dis.	101	47% C	Diarréia Neonatal	97	49% C
Habitabilidade	101	52% C			

TIPO - CDCB-S/HA GENOMIC (04/22) GTPI + 2.799

PTAT +1.24 80%R C. Úbere: +1.62 P&P: +0.41 | 0 Filhas 0 Rebanhos

LINEAR	-2	-1	0	+1	+2		
Estatura						0.76	Alta
Caract. Leiteira						0.70	Anguloso
Força						-0.21	Fraco
Profundidade Corporal						-0.40	Raso
Largura de Garupa						0.07	Aberto
Ângulo da Garupa						1.10	Isq.Baixos
Pernas Traseiras V. Lateral						-1.02	Curvas
Pernas Traseiras V. Trás						0.38	Hocked In
Ângulo do Casco						1.13	Baixo
Escore de Pernas e Pés						0.58	Alto
Úbere Anterior, Inserção						1.46	Forte
Altura Úbere Posterior						2.45	Alto
Largura Úbere Posterior						2.04	Aberto
Ligamento Central						0.78	Forte
Profundidade de Úbere						1.39	Raso
Coloc. Tetos Anteriores						0.63	Centrais
Tetos Post. Vista Lateral						0.51	Centrais
Comprimento de Tetos						0.45	Curtas



Irmã: S-S-I Basic 8446 10324-ET



Trisavó: Genesee-Hill Bogart Mae-ET

007HO14792

Magnitude

PLAIN-KNOLL SI MAGNITUDE-ET
TR TP TC TV TL TY TD
CASPER X LYLAS X NUMERO UNO

100% RHA-NA aAa: 432 DMS: 456,246
Nascimento: 17/05/2018
Reg: HO8403147223494
Buschur Dairy Farms, Inc., New Weston, OH

Beta-Casein: A1A1 | Kappa-Casein: BE

Pai: Claynook Casper (VG-85)
Mãe: Plain-Knoll Lylas 1359-ET (VG-85-VG-MS-DOM)
Avô: Fustead Tango Lylas-ET
Avó: S-S-I Uno Mara 8395-ET (VG-86-VG-MS-DOM)
Bisavô: Amighetti Numero Uno-ET (GM)
Bisavó: S-S-I Shamrock Mesa 7388-ET (VG-87-VG-MS-DOM)

AVALIAÇÃO DO TOURO - CDCB-S GENOMIC EVALUATION (04/22)

				52 Filhas	25 Rebanhos	US
Leite	+166	91% C				
Proteína	+16	+0.04				
Gordura	+43	+0.13	Mérito Líquido $			+$639
Vida Produtiva	+5.9	82% C	Mérito Fluído $			+$574
Permanência	+2.9	75% C	Mérito em Queijo $			+$654
CCS	2.57	86% C	Mérito Pastoreio $			+$648
Mastite	+4.1	73% C	HHP$			+$774
HCR	+3.7	86% C	CCR			+4.4
Tx Prenhez Filhas	+3.3	78% C				

CARACTERÍSTICAS DE PARTO - CDCB-S GENOMIC EVALUATION (04/22)

Facilidade de Parto do Touro	2.4%	99% C	3.686 Obs
Facilidade de Parto das Filhas	2.2%	88% C	27 Filhas
Mortes ao Nascer - Touros	5.9%	96% C	3.392 Obs
Mortes ao Nascer - Filhas	5.0%	86% C	27 Filhas

WELLNESS TRAITS - ZOETIS WELLNESS EVALUATION (04/22)

Vacas	DWP$	+$754		WT$	+$266	
Mastite	108	56% C	Doe. Resp. Vaca	98	47% C	
Claudicação	104	52% C	Ovário Cístico	102	31% C	
Aborto da Vaca	98	40% C	Parto Gemelar	102	53% C	
Metrite	105	55% C	Cetose	104	50% C	
Ret. Placenta	108	57% C	Febre do Leite	100	53% C	
Desp. Abomaso	102	47% C				

Bezerros	CW$	-$1			
Calf. Resp. Dis.	100	74% C	Diarréia Neonatal	99	76% C
Habitabilidade	102	81% C			

TIPO - CDCB-S/HA GENOMIC (04/22) GTPI + 2.708

PTAT +1.37 81%R — C. Úbere: +1.69 P&P: +0.65 | 0 Filhas 0 Rebanhos

LINEAR	-2	-1	0	+1	+2		
Estatura						1.03	Alta
Caract. Leiteira						0.20	Anguloso
Força						0.19	Fraco
Profundidade Corporal						0.15	Raso
Largura de Garupa						1.13	Aberto
Ângulo da Garupa						0.60	Isq.Baixos
Pernas Traseiras V. Lateral						0.67	Curvas
Pernas Traseiras V. Trás						-0.11	Hocked In
Ângulo do Casco						1.17	Baixo
Escore de Pernas e Pés						1.08	Alto
Úbere Anterior, Inserção						2.34	Forte
Altura Úbere Posterior						2.25	Alto
Largura Úbere Posterior						1.25	Aberto
Ligamento Central						1.04	Forte
Profundidade de Úbere						2.12	Raso
Coloc. Tetos Anteriores						1.14	Centrais
Tetos Post. Vista Lateral						0.78	Centrais
Comprimento de Tetos						-1.01	Curtas


Plain-Knoll Si Magnitude-ET


Filha: Lars-Acres Ssi 24250-ET

009HO15166

Magnitude3

S-S-I CASPER MAGNITUDE3-ETN
TR TP TC TL TD
CASPER X LYLAS X NUMERO UNO

100% RHA-NA aAa: N/A DMS: N/A
Nascimento: 21/05/2019
Reg: HO8403205704060

Beta-Casein: A1A1 | Kappa-Casein: BE

Pai: Claynook Casper (VG-85)
Mãe: Plain-Knoll Lylas 1359-ET (VG-85-VG-MS-DOM)
Avô: Fustead Tango Lylas-ET
Avó: S-S-I Uno Mara 8395-ET (VG-86-VG-MS-DOM)
Bisavô: Amighetti Numero Uno-ET (GM)
Bisavó: S-S-I Shamrock Mesa 7388-ET (VG-87-VG-MS-DOM)

AVALIAÇÃO DO TOURO - CDCB-S GENOMIC EVALUATION (04/22)

				52 Filhas	25 Rebanhos	US
Leite	+166	91% C				
Proteína	+16	+0.04				
Gordura	+43	+0.13	Mérito Líquido $			+$639
Vida Produtiva	+5.9	82% C	Mérito Fluído $			+$574
Permanência	+2.9	75% C	Mérito em Queijo $			+$654
CCS	2.57	86% C	Mérito Pastoreio $			+$648
Mastite	+4.1	73% C	HHP$			+$774
HCR	+3.7	86% C	CCR			+4.4
Tx Prenhez Filhas	+3.3	78% C				

CARACTERÍSTICAS DE PARTO - CDCB-S GENOMIC EVALUATION (04/22)

Facilidade de Parto do Touro	2.4%	99% C	3.686 Obs
Facilidade de Parto das Filhas	2.2%	88% C	27 Filhas
Mortes ao Nascer - Touros	5.9%	96% C	3.392 Obs
Mortes ao Nascer - Filhas	5.0%	86% C	27 Filhas

WELLNESS TRAITS - ZOETIS WELLNESS EVALUATION (04/22)

Vacas	DWP$	+$825		WT$	+$267	
Mastite	108	56% C	Doe. Resp. Vaca	97	48% C	
Claudicação	104	52% C	Ovário Cístico	101	31% C	
Aborto da Vaca	100	41% C	Parto Gemelar	101	53% C	
Metrite	105	54% C	Cetose	104	49% C	
Ret. Placenta	109	57% C	Febre do Leite	100	53% C	
Desp. Abomaso	102	47% C				

Bezerros	CW$	+$3			
Calf. Resp. Dis.	100	45% C	Diarréia Neonatal	100	45% C
Habitabilidade	102	51% C			

TIPO - CDCB-S/HA GENOMIC (04/22) GTPI + 2.708

PTAT +1.37 81%R — C. Úbere: +1.67 P&P: +0.65 | 0 Filhas 0 Rebanhos

LINEAR	-2	-1	0	+1	+2		
Estatura						1.03	Alta
Caract. Leiteira						0.20	Anguloso
Força						0.19	Fraco
Profundidade Corporal						0.15	Raso
Largura de Garupa						1.13	Aberto
Ângulo da Garupa						0.60	Isq.Baixos
Pernas Traseiras V. Lateral						0.67	Curvas
Pernas Traseiras V. Trás						-0.11	Hocked In
Ângulo do Casco						1.17	Baixo
Escore de Pernas e Pés						1.08	Alto
Úbere Anterior, Inserção						2.34	Forte
Altura Úbere Posterior						2.25	Alto
Largura Úbere Posterior						1.25	Aberto
Ligamento Central						1.04	Forte
Profundidade de Úbere						2.12	Raso
Coloc. Tetos Anteriores						1.14	Centrais
Tetos Post. Vista Lateral						0.78	Centrais
Comprimento de Tetos						-1.01	Curtas


Mãe: Plain-Knoll Lylas 1359-ET


Avó: S-S-I Uno Mara 8395-ET

009HO15159

Magnitude6

S-S-I CASPER MAGNITUDE6-ETN
TR TP TC TL TD
CASPER X LYLAS X NUMERO UNO

100% RHA-NA aAa: N/A DMS: N/A
Nascimento: 22/05/2019
Reg: HO8403205704061

Beta-Casein: A1A1 | Kappa-Casein: BE

Pai: Claynook Casper (VG-85)
Mãe: Plain-Knoll Lylas 1359-ET (VG-85-VG-MS-DOM)
Avô: Fustead Tango Lylas-ET
Avó: S-S-I Uno Mara 8395-ET (VG-86-VG-MS-DOM)
Bisavô: Amighetti Numero Uno-ET (GM)
Bisavó: S-S-I Shamrock Mesa 7388-ET (VG-87-VG-MS-DOM)

AVALIAÇÃO DO TOURO - CDCB-S GENOMIC EVALUATION (04/22)

Leite	+166	91% C	52 Filhas	25 Rebanhos	US
Proteína	+16	+0.04			
Gordura	+43	+0.13	Mérito Líquido $		+$639
Vida Produtiva	+5.9	82% C	Mérito Fluído $		+$574
Permanência	+2.9	75% C	Mérito em Queijo $		+$654
CCS	2.57	86% C	Mérito Pastoreio $		+$648
Mastite	+4.1	73% C	HHP$		+$774
HCR	+3.7	86% C	CCR		+4.4
Tx Prenhez Filhas	+3.3	78% C			

CARACTERÍSTICAS DE PARTO - CDCB-S GENOMIC EVALUATION (04/22)

Facilidade de Parto do Touro	2.4%	99% C	3.686 Obs
Facilidade de Parto das Filhas	2.2%	86% C	27 Filhas
Mortes ao Nascer - Touros	5.9%	96% C	3.392 Obs
Mortes ao Nascer - Filhas	5.0%	86% C	27 Filhas

WELLNESS TRAITS - ZOETIS WELLNESS EVALUATION (04/22)

Vacas	DWP$	+$825		WT$	+$267
Mastite	108	56% C	Doe. Resp. Vaca	97	48% C
Claudicação	104	52% C	Ovário Cístico	102	31% C
Aborto da Vaca	100	40% C	Parto Gemelar	101	53% C
Metrite	105	54% C	Cetose	104	49% C
Ret. Placenta	109	57% C	Febre do Leite	100	53% C
Desp. Abomaso	102	47% C			

Bezerros	CW$	+$3			
Calf. Resp. Dis.	100	45% C	Diarréia Neonatal	100	45% C
Habitabilidade	102	52% C			

TIPO - CDCB-S/HA GENOMIC (04/22) — GTPI + 2.708

PTAT +1.37 81%R — C. Úbere: +1.69 P&P: +0.65 | 0 Filhas 0 Rebanhos

LINEAR	-2	-1	0	+1	+2		
Estatura						1.03	Alta
Caract. Leiteira						0.20	Anguloso
Força						0.19	Fraco
Profundidade Corporal						0.15	Raso
Largura de Garupa						1.13	Aberto
Ângulo da Garupa						0.60	Isq.Baixos
Pernas Traseiras V. Lateral						0.67	Curvas
Pernas Traseiras V. Trás						-0.11	Hocked In
Ângulo do Casco						1.17	Baixo
Escore de Pernas e Pés						1.08	Alto
Úbere Anterior, Inserção						2.34	Forte
Altura Úbere Posterior						2.25	Alto
Largura Úbere Posterior						1.25	Aberto
Ligamento Central						1.04	Forte
Profundidade de Úbere						2.12	Raso
Coloc. Tetos Anteriores						1.14	Centrais
Tetos Post. Vista Lateral						0.78	Centrais
Comprimento de Tetos						-1.01	Curtas



Mãe: Plain-Knoll Lylas 1359-ET



Avó: S-S-I Uno Mara 8395-ET

007HO15839

Magnum

OCD ALPHABET MAGNUM-ET
TR TP TC TV TL TY TD
ALPHABET X JARED X BURLEY

99% RHA-I aAa: 231 DMS: 456,345
Nascimento: 20/10/2020
Reg: HO8403216574976
Oakfield Corners Dairy, Oakfield, NY

Beta-Casein: A2A2 | Kappa-Casein: AA

Pai: Ocd Helix Alphabet-ET
Mãe: Ocd Jared Menna 52294-ET (VG-85-VG-MS)
Avô: Clear-Echo Jed Jared 745-ET
Avó: Ocd Burley Menna 41515-ET (VG-86-VG-MS)
Bisavô: Pine-Tree Burley-ET
Bisavó: Ocd Delta Menna 34187-ET (VG-85-VG-MS)

AVALIAÇÃO DO TOURO - CDCB-S GENOMIC EVALUATION (04/22)

Leite	+1.899	81% C	0 Filhas	0 Rebanhos	US
Proteína	+64	+0.02			
Gordura	+112	+0.13	Mérito Líquido $		+$1.046
Vida Produtiva	+5.1	76% C	Mérito Fluído $		+$1.011
Permanência	-0.1	72% C	Mérito em Queijo $		+$1.051
CCS	2.93	78% C	Mérito Pastoreio $		+$1.015
Mastite	-0.5	70% C	HHP$		+$1.035
HCR	+0.4	74% C	CCR		+1.8
Tx Prenhez Filhas	+0.2	75% C			

CARACTERÍSTICAS DE PARTO - CDCB-S GENOMIC EVALUATION (04/22)

Facilidade de Parto do Touro	1.6%	63% C	0 Obs
Facilidade de Parto das Filhas	1.7%	59% C	0 Filhas
Mortes ao Nascer - Touros	5.0%	60% C	0 Obs
Mortes ao Nascer - Filhas	3.6%	57% C	0 Filhas

WELLNESS TRAITS - ZOETIS WELLNESS EVALUATION (04/22)

Vacas	DWP$	+$938		WT$	-$115
Mastite	93	55% C	Doe. Resp. Vaca	99	46% C
Claudicação	96	52% C	Ovário Cístico	107	31% C
Aborto da Vaca	96	40% C	Parto Gemelar	97	53% C
Metrite	106	53% C	Cetose	103	46% C
Ret. Placenta	99	57% C	Febre do Leite	101	51% C
Desp. Abomaso	101	48% C			

Bezerros	CW$	+$15			
Calf. Resp. Dis.	103	45% C	Diarréia Neonatal	102	48% C
Habitabilidade	101	51% C			

TIPO - CDCB-S/HA GENOMIC (04/22) — GTPI + 3.039

PTAT +1.33 80%R — C. Úbere: +1.61 P&P: +0.41 | 0 Filhas 0 Rebanhos

LINEAR	-2	-1	0	+1	+2		
Estatura						0.75	Alta
Caract. Leiteira						0.87	Anguloso
Força						0.03	Fraco
Profundidade Corporal						0.09	Raso
Largura de Garupa						-0.16	Aberto
Ângulo da Garupa						-0.40	Isq.Baixos
Pernas Traseiras V. Lateral						-1.38	Curvas
Pernas Traseiras V. Trás						0.18	Hocked In
Ângulo do Casco						1.40	Baixo
Escore de Pernas e Pés						0.63	Alto
Úbere Anterior, Inserção						1.59	Forte
Altura Úbere Posterior						2.69	Alto
Largura Úbere Posterior						2.07	Aberto
Ligamento Central						0.20	Forte
Profundidade de Úbere						1.10	Raso
Coloc. Tetos Anteriores						0.47	Centrais
Tetos Post. Vista Lateral						0.44	Centrais
Comprimento de Tetos						0.09	Curtas



Ocd Alphabet Magnum-ET



Bisavó: Ocd Delta Menna 34187-ET

007HO13522

Mailman

S-S-I MOTEGA MAILMAN-ET

MOTEGA X PARTYROCK X MOGUL

99% RHA-I aAa: N/A DMS: 456,561
Nascimento: 24/09/2015
Reg: HO8403133370975

Pai: De-Su Motega 12089-ET
Mãe: S-S-I Party 7950 10375-ET (GP-80-DOM)
Avô: S-S-I Maurice Partyrock-ET (VG-87)
Avó: S-S-I Mogul Osanna 7950-ET (VG-85-VG-MS-DOM)
Bisavô: Mountfield Ssi Dcy Mogul-ET (EX-93-GM)
Bisavó: Our-Favorite Okiilanee-ET (VG-88-EX-MS)

AVALIAÇÃO DO TOURO - CDCB-S GENOMIC EVALUATION (04/22)

				0 Filhas 0 Rebanhos US
Leite	+1.346	82% C		
Proteína	+38	-0.01		
Gordura	+5	-0.16	Mérito Líquido $	+$475
Vida Produtiva	+4.2	78% C	Mérito Fluído $	+$481
Permanência	+0.4	74% C	Mérito em Queijo $	+$476
CCS	2.86	79% C	Mérito Pastoreio $	+$434
Mastite	+1.4	73% C	HHP$	+$465
HCR	+0.9	74% C	CCR	+1.0
Tx Prenhez Filhas	-0.2	78% C		

CARACTERÍSTICAS DE PARTO - CDCB-S GENOMIC EVALUATION (04/22)

Facilidade de Parto do Touro	1.7%	70% C	1 Obs
Facilidade de Parto das Filhas	1.9%	70% C	0 Filhas
Mortes ao Nascer - Touros	6.9%	63% C	1 Obs
Mortes ao Nascer - Filhas	5.5%	64% C	0 Filhas

TIPO - CDCB-S/HA GENOMIC (04/22) **GTPI + 2.331**

PTAT -0.66 81%R **C. Úbere: +1.08 P&P: +0.15 | 0 Filhas 0 Rebanhos**

LINEAR	-2	-1	0	+1	+2		
Estatura						-2.06	Alta
Caract. Leiteira						-1.50	Anguloso
Força						-1.73	Fraco
Profundidade Corporal						-2.36	Raso
Largura de Garupa						-1.99	Aberto
Ângulo da Garupa						-1.34	Isq.Baixos
Pernas Traseiras V. Lateral						-1.39	Curvas
Pernas Traseiras V. Trás						-0.11	Hocked In
Ângulo do Casco						0.25	Baixo
Escore de Pernas e Pés						-0.33	Alto
Úbere Anterior, Inserção						1.21	Forte
Altura Úbere Posterior						1.04	Alto
Largura Úbere Posterior						0.15	Aberto
Ligamento Central						-0.45	Forte
Profundidade de Úbere						0.99	Raso
Coloc. Tetos Anteriores						0.10	Centrais
Tetos Post. Vista Lateral						-0.07	Centrais
Comprimento de Tetos						-1.75	Curtas



Avó: S-S-I Mogul Osanna 7950-ET

007HO13581

Majesty

ENDCO SSI MUSCDT MAJESTY-ET

MUSCADET X ALTAOAK X ROBUST

99% RHA-I aAa: N/A DMS: N/A
Nascimento: 17/12/2015
Reg: HOUSA74564891

Pai: Leaderwin Muscadet-ET
Mãe: Peak Charm-ET (VG-85-VG-MS)
Avô: Pine-Tree Altaoak-ET
Avó: Larcrest Ms Chanda-ET (VG-85-VG-MS)
Bisavô: Roylane Socra Robust-ET (VG-88-GM)
Bisavó: Larcrest Chenoa-ETS (VG-87-VG-MS-DOM)

AVALIAÇÃO DO TOURO - CDCB-S GENOMIC EVALUATION (04/22)

				0 Filhas 0 Rebanhos US
Leite	+710	83% C		
Proteína	+31	+0.03		
Gordura	+37	+0.03	Mérito Líquido $	+$412
Vida Produtiva	+2.0	79% C	Mérito Fluído $	+$367
Permanência	+1.6	75% C	Mérito em Queijo $	+$417
CCS	3.01	80% C	Mérito Pastoreio $	+$344
Mastite	-0.5	74% C	HHP$	+$384
HCR	-0.3	76% C	CCR	-2.3
Tx Prenhez Filhas	-1.6	78% C		

CARACTERÍSTICAS DE PARTO - CDCB-S GENOMIC EVALUATION (04/22)

Facilidade de Parto do Touro	2.6%	70% C	5 Obs
Facilidade de Parto das Filhas	2.6%	69% C	0 Filhas
Mortes ao Nascer - Touros	5.7%	63% C	5 Obs
Mortes ao Nascer - Filhas	5.4%	63% C	0 Filhas

TIPO - CDCB-S/HA GENOMIC (04/22) **GTPI + 2.297**

PTAT +0.06 81%R **C. Úbere: +0.21 P&P: +0.03 | 0 Filhas 0 Rebanhos**

LINEAR	-2	-1	0	+1	+2		
Estatura						0.25	Alta
Caract. Leiteira						-0.42	Anguloso
Força						-0.24	Fraco
Profundidade Corporal						-0.33	Raso
Largura de Garupa						-0.65	Aberto
Ângulo da Garupa						1.15	Isq.Baixos
Pernas Traseiras V. Lateral						-1.73	Curvas
Pernas Traseiras V. Trás						0.42	Hocked In
Ângulo do Casco						1.05	Baixo
Escore de Pernas e Pés						0.00	Alto
Úbere Anterior, Inserção						1.04	Forte
Altura Úbere Posterior						-0.11	Alto
Largura Úbere Posterior						-0.67	Aberto
Ligamento Central						-0.50	Forte
Profundidade de Úbere						1.35	Raso
Coloc. Tetos Anteriores						0.63	Centrais
Tetos Post. Vista Lateral						0.26	Centrais
Comprimento de Tetos						-0.93	Curtas



Mãe: Peak Charm-ET

007HO14614

Massive

S-S-I KITE MASSIVE-ET
TR TP TC TL TD
KITE X JEDI X BALISTO

99% RHA-I aAa: N/A DMS: 345,456
Nascimento: 04/03/2018
Reg: HO8403147853702

Beta-Casein: A1A2 | Kappa-Casein: AB

Pai: Double-Eagle Duke Kite-ET
Mãe: S-S-I Jedi 9278 7274-ET (EX-90-EX-MS)
Avô: S-S-I Montross Jedi-ET (EX-93-GM)
Avó: Sildahl Balsto Mound9278-ET (GP-81)
Bisavô: De-Su 11236 Balisto-ET
Bisavó: Sildahl Emerald Mounds (VG-86-VG-MS)

AVALIAÇÃO DO TOURO - CDCB-S GENOMIC EVALUATION (04/22)

Leite	+948	82% C	0 Filhas	0 Rebanhos	US
Proteína	+53	+0.08			
Gordura	+73	+0.13	Mérito Líquido $		+$652
Vida Produtiva	+3.6	77% C	Mérito Fluído $		+$532
Permanência	+0.0	72% C	Mérito em Queijo $		+$669
CCS	2.85	78% C	Mérito Pastoreio $		+$589
Mastite	+0.2	72% C	HHP$		+$744
HCR	-1.3	77% C	CCR		-0.2
Tx Prenhez Filhas	-0.8	77% C			

CARACTERÍSTICAS DE PARTO - CDCB-S GENOMIC EVALUATION (04/22)

Facilidade de Parto do Touro	2.8%	88% C	241 Obs
Facilidade de Parto das Filhas	2.5%	70% C	0 Filhas
Mortes ao Nascer - Touros	6.6%	80% C	240 Obs
Mortes ao Nascer - Filhas	6.7%	64% C	0 Filhas

WELLNESS TRAITS - ZOETIS WELLNESS EVALUATION (04/22)

Vacas	DWP$	+$456	WT$	-$99	
Mastite	96	59% C	Doe. Resp. Vaca	102	51% C
Claudicação	91	56% C	Ovário Cístico	103	34% C
Aborto da Vaca	95	45% C	Parto Gemelar	98	56% C
Metrite	108	58% C	Cetose	106	52% C
Ret. Placenta	101	60% C	Febre do Leite	97	57% C
Desp. Abomaso	99	51% C			

Bezerros	CW$	-$90			
Calf. Resp. Dis.	92	57% C	Diarréia Neonatal	96	47% C
Habitabilidade	85	63% C			

TIPO - CDCB-S/HA GENOMIC (04/22) GTPI + 2.617
PTAT +0.41 81%R C. Úbere: +1.14 P&P: -1.30 | 0 Filhas 0 Rebanhos

LINEAR	-2	-1	0	+1	+2		
Estatura						0.20	Alta
Caract. Leiteira						0.02	Anguloso
Força						0.66	Fraco
Profundidade Corporal						0.27	Raso
Largura de Garupa						-0.51	Aberto
Ângulo da Garupa						0.43	Isq.Baixos
Pernas Traseiras V. Lateral						-1.56	Curvas
Pernas Traseiras V. Trás						-1.31	Hocked In
Ângulo do Casco						0.14	Baixo
Escore de Pernas e Pés						-1.14	Alto
Úbere Anterior, Inserção						1.16	Forte
Altura Úbere Posterior						1.16	Alto
Largura Úbere Posterior						1.74	Aberto
Ligamento Central						0.60	Forte
Profundidade de Úbere						0.66	Raso
Coloc. Tetos Anteriores						0.66	Centrais
Tetos Post. Vista Lateral						0.77	Centrais
Comprimento de Tetos						0.05	Curtas


Mãe: S-S-I Jedi 9278 7274-ET


Irmã: Double-Eagle Duke Kite-ET

007HO14643

Melton

BERRYRIDGE SSI MELTON-ET

HODEDOE X MODESTY X YODER

99% RHA-I aAa: N/A DMS: N/A
Nascimento: 07/04/2018
Reg: HO8403150899344

Beta-Casein: A1A1 | Kappa-Casein: BB

Pai: Cookiecutter Jdi Hodedoe-ET
Mãe: S-S-I Br 11039 2877-ET (VG-87-VG-MS)
Avô: Bacon-Hill Pety Modesty-ET (VG-86-GM)
Avó: Ssi Yoder 8654 N517-ET
Bisavô: Woodcrest Mogul Yoder-ET (EX-90-GM)
Bisavó: S-S-I Ocosmo Miki 8654-ET (VG-85-VG-MS)

AVALIAÇÃO DO TOURO - CDCB-S GENOMIC EVALUATION (04/22)

Leite	+634	82% C	0 Filhas	0 Rebanhos	US
Proteína	+45	+0.09			
Gordura	+60	+0.12	Mérito Líquido $		+$752
Vida Produtiva	+4.9	73% C	Mérito Fluído $		+$624
CCS	2.79	79% C	Mérito em Queijo $		+$771
Mastite	+2.3	73% C	Mérito Pastoreio $		+$728
HCR	+0.9	74% C	HHP$		+$898
Tx Prenhez Filhas	+1.2	77% C	CCR		-1.8

CARACTERÍSTICAS DE PARTO - CDCB-S GENOMIC EVALUATION (04/22)

Facilidade de Parto do Touro	1.6%	63% C	0 Obs
Facilidade de Parto das Filhas	2.1%	61% C	0 Filhas
Mortes ao Nascer - Touros	4.8%	60% C	0 Obs
Mortes ao Nascer - Filhas	5.2%	60% C	0 Filhas

WELLNESS TRAITS - ZOETIS WELLNESS EVALUATION (04/22)

Vacas	DWP$	+$747	WT$	+$117	
Mastite	103	55% C	Doe. Resp. Vaca	100	48% C
Claudicação	96	53% C	Ovário Cístico	101	32% C
Aborto da Vaca	99	41% C	Parto Gemelar	105	52% C
Metrite	109	53% C	Cetose	111	47% C
Ret. Placenta	104	56% C	Febre do Leite	97	51% C
Desp. Abomaso	105	47% C			

Bezerros	CW$	-$67			
Calf. Resp. Dis.	88	43% C	Diarréia Neonatal	99	44% C
Habitabilidade	91	49% C			

TIPO - CDCB-S/HA GENOMIC (04/22) GTPI + 2.746
PTAT +0.96 81%R C. Úbere: +1.31 P&P: -0.04 | 0 Filhas 0 Rebanhos

LINEAR	-2	-1	0	+1	+2		
Estatura						0.82	Alta
Caract. Leiteira						0.31	Anguloso
Força						0.09	Fraco
Profundidade Corporal						0.04	Raso
Largura de Garupa						-0.26	Aberto
Ângulo da Garupa						-0.48	Isq.Baixos
Pernas Traseiras V. Lateral						0.05	Curvas
Pernas Traseiras V. Trás						0.04	Hocked In
Ângulo do Casco						0.05	Baixo
Escore de Pernas e Pés						0.17	Alto
Úbere Anterior, Inserção						1.98	Forte
Altura Úbere Posterior						1.64	Alto
Largura Úbere Posterior						0.94	Aberto
Ligamento Central						0.39	Forte
Profundidade de Úbere						1.81	Raso
Coloc. Tetos Anteriores						0.67	Centrais
Tetos Post. Vista Lateral						0.61	Centrais
Comprimento de Tetos						-0.58	Curtas


Bisavó: S-S-I Ocosmo Miki 8654-ET


Irmã: Welcome Hodedoe Tianna-ET

007HO014301 Mendoza

GENESEE FRAZZLED MENDOZA-ET
TR TP TC TL TD
FRAZZLED X DELTA X ALTAIOTA

99% RHA-I aAa: N/A DMS: 234,345
Nascimento: 10/03/2017
Reg: HO8403143241568

Beta-Casein: A1A2 | Kappa-Casein: AE

Pai: Melarry Josuper Frazzled-ET
Mãe: Fly-Higher Delta Mojo-ET
Avô: Mr Mogul Delta 1427-ET
Avó: Fly-Higher Iota Mamy-ET (EX-90-EX-MS-DOM)
Bisavô: Regancrest Altaiota-ET (GM)
Bisavó: Fly-Higher Bolton Misha-ET (VG-88-EX-MS-DOM)

AVALIAÇÃO DO TOURO - CDCB-S GENOMIC EVALUATION (04/22)

Leite	+1.380	82% C		0 Filhas	0 Rebanhos US
Proteína	+47	+0.01			
Gordura	+81	+0.10	Mérito Líquido $		+$696
Vida Produtiva	+3.1	78% C	Mérito Fluído $		+$666
Permanência	-2.0	75% C	Mérito em Queijo $		+$702
CCS	2.87	79% C	Mérito Pastoreio $		+$607
Mastite	+0.8	73% C	HHP$		+$680
HCR	+1.2	75% C	CCR		-2.1
Tx Prenhez Filhas	-2.9	77% C			

CARACTERÍSTICAS DE PARTO - CDCB-S GENOMIC EVALUATION (04/22)

Facilidade de Parto do Touro	2.6%	63% C	0 Obs
Facilidade de Parto das Filhas	2.6%	62% C	0 Filhas
Mortes ao Nascer - Touros	6.0%	60% C	0 Obs
Mortes ao Nascer - Filhas	5.9%	61% C	0 Filhas

WELLNESS TRAITS - ZOETIS WELLNESS EVALUATION (04/22)

Vacas	DWP$	+$666		WT$	+$10
Mastite	98	66% C	Doe. Resp. Vaca	97	59% C
Claudicação	103	63% C	Ovário Cístico	99	48% C
Aborto da Vaca	87	54% C	Parto Gemelar	83	62% C
Metrite	98	64% C	Cetose	106	59% C
Ret. Placenta	93	66% C	Febre do Leite	97	63% C
Desp. Abomaso	104	58% C			

Bezerros	CW$	+$36			
Calf. Resp. Dis.	108	54% C	Diarréia Neonatal	105	55% C
Habitabilidade	100	59% C			

TIPO - CDCB-S/HA GENOMIC (04/22) GTPI + 2.667

PTAT +1.01 80%R | C. Úbere: +1.57 P&P: +0.24 | 0 Filhas 0 Rebanhos

LINEAR	-2	-1	0	+1	+2		
Estatura						0.19	Alta
Caract. Leiteira						0.76	Anguloso
Força						0.05	Fraco
Profundidade Corporal						0.01	Raso
Largura de Garupa						0.36	Aberto
Ângulo da Garupa						-0.46	Isq.Baixos
Pernas Traseiras V. Lateral						0.06	Curvas
Pernas Traseiras V. Trás						-0.24	Hocked In
Ângulo do Casco						0.85	Baixo
Escore de Pernas e Pés						0.37	Alto
Úbere Anterior, Inserção						1.66	Forte
Altura Úbere Posterior						2.39	Alto
Largura Úbere Posterior						1.83	Aberto
Ligamento Central						0.60	Forte
Profundidade de Úbere						0.79	Raso
Coloc. Tetos Anteriores						1.02	Centrais
Tetos Post. Vista Lateral						1.33	Centrais
Comprimento de Tetos						-1.14	Curtas



Irmã: Pine-Tree 9839 Fraz 7613-ET



Bisavó: Fly-Higher Bolton Misha-ET

007HO015132 Moscow

CHERRYPENCOL MOSCOW-ET
TR TP TC TV TL TY TD
TAHITI X JEDI X COMMANDER

99% RHA-I aAa: 264 DMS: 234,345
Nascimento: 18/01/2019
Reg: HO8403201118939
Pen-Col Farms & Hembury Farms LLC, Millville, PA

Beta-Casein: A2A2 | Kappa-Casein: AB

Pai: De-Su Frazz Tahiti 14104-ET
Mãe: Cherry-Acres Jedi Lauri-ET (VG-85-VG-MS)
Avô: S-S-I Montross Jedi-ET (EX-93-GM)
Avó: Ms Tcf Cherry-Acres Lori-ET (VG-87-VG-MS-DOM)
Bisavô: Larcrest Commander-ET
Bisavó: Tiger-Lily Uno Leah-ET (VG-87-VG-MS)

AVALIAÇÃO DO TOURO - CDCB-S GENOMIC EVALUATION (04/22)

Leite	+1.467	82% C		0 Filhas	0 Rebanhos US
Proteína	+60	+0.05			
Gordura	+73	+0.06	Mérito Líquido $		+$1.007
Vida Produtiva	+6.5	77% C	Mérito Fluído $		+$923
Permanência	+2.8	72% C	Mérito em Queijo $		+$1.022
CCS	2.72	79% C	Mérito Pastoreio $		+$993
Mastite	+3.0	71% C	HHP$		+$1.077
HCR	+0.5	75% C	CCR		+3.6
Tx Prenhez Filhas	+1.7	77% C			

CARACTERÍSTICAS DE PARTO - CDCB-S GENOMIC EVALUATION (04/22)

Facilidade de Parto do Touro	2.1%	94% C	672 Obs
Facilidade de Parto das Filhas	1.7%	70% C	0 Filhas
Mortes ao Nascer - Touros	5.2%	86% C	535 Obs
Mortes ao Nascer - Filhas	4.9%	64% C	0 Filhas

WELLNESS TRAITS - ZOETIS WELLNESS EVALUATION (04/22)

Vacas	DWP$	+$1.151		WT$	+$185
Mastite	105	57% C	Doe. Resp. Vaca	105	48% C
Claudicação	99	54% C	Ovário Cístico	107	35% C
Aborto da Vaca	103	43% C	Parto Gemelar	104	55% C
Metrite	110	57% C	Cetose	105	50% C
Ret. Placenta	102	60% C	Febre do Leite	96	54% C
Desp. Abomaso	104	48% C			

Bezerros	CW$	-$5			
Calf. Resp. Dis.	101	49% C	Diarréia Neonatal	88	51% C
Habitabilidade	101	55% C			

TIPO - CDCB-S/HA GENOMIC (04/22) GTPI + 2.877

PTAT +1.38 80%R | C. Úbere: +0.94 P&P: -0.84 | 0 Filhas 0 Rebanhos

LINEAR	-2	-1	0	+1	+2		
Estatura						-0.08	Alta
Caract. Leiteira						0.03	Anguloso
Força						-0.77	Fraco
Profundidade Corporal						-0.87	Raso
Largura de Garupa						-1.66	Aberto
Ângulo da Garupa						0.07	Isq.Baixos
Pernas Traseiras V. Lateral						-0.49	Curvas
Pernas Traseiras V. Trás						-1.43	Hocked In
Ângulo do Casco						-0.30	Baixo
Escore de Pernas e Pés						-0.63	Alto
Úbere Anterior, Inserção						1.26	Forte
Altura Úbere Posterior						0.93	Alto
Largura Úbere Posterior						0.38	Aberto
Ligamento Central						0.19	Forte
Profundidade de Úbere						1.57	Raso
Coloc. Tetos Anteriores						0.09	Centrais
Tetos Post. Vista Lateral						0.14	Centrais
Comprimento de Tetos						-0.69	Curtas



Cherrypencol Moscow-ET



Mãe: Cherry-Acres Jedi Lauri-ET

009HO14416

Neto

S-S-I DOC NETO-ET
TR TP TC TV TL TY TD
DOC X JEDI X MASSEY

99% RHA-I aAa: N/A DMS: N/A
Nascimento: 29/10/2017
Reg: HO8403147853333

Beta-Casein: A1A2 | Kappa-Casein: BB

Pai: Woodcrest King Doc (EX-90)
Mãe: Fly-Higher Jedi Havenot-ET (VG-86-VG-MS)
Avô: S-S-I Montross Jedi-ET (EX-93-GM)
Avó: Cookiecutter Masy Hashes-ET (VG-85-VG-MS)
Bisavô: Co-Op Bosside Massey-ET (GM)
Bisavó: Cookiecutter Mom Halo-ET (VG-88-EX-MS-DOM)

AVALIAÇÃO DO TOURO - CDCB-S GENOMIC EVALUATION (04/22)

Leite	+1.601	81% C		0 Filhas	0 Rebanhos US
Proteína	+65	+0.05			
Gordura	+62	+0.00	Mérito Líquido $		+$703
Vida Produtiva	+3.7	77% C	Mérito Fluído $		+$626
Permanência	-0.2	73% C	Mérito em Queijo $		+$712
CCS	3.05	78% C	Mérito Pastoreio $		+$640
Mastite	-0.3	72% C	HHP$		+$692
HCR	+0.3	74% C	CCR		+0.1
Tx Prenhez Filhas	-1.3	76% C			

CARACTERÍSTICAS DE PARTO - CDCB-S GENOMIC EVALUATION (04/22)

Facilidade de Parto do Touro	2.5%	63% C	0 Obs
Facilidade de Parto das Filhas	2.6%	62% C	0 Filhas
Mortes ao Nascer - Touros	6.4%	60% C	0 Obs
Mortes ao Nascer - Filhas	5.7%	60% C	0 Filhas

WELLNESS TRAITS - ZOETIS WELLNESS EVALUATION (04/22)

Vacas	DWP$	+$644	WT$	-$80	
Mastite	96	62% C	Doe. Resp. Vaca	92	53% C
Claudicação	99	59% C	Ovário Cístico	107	38% C
Aborto da Vaca	97	47% C	Parto Gemelar	101	58% C
Metrite	101	59% C	Cetose	102	53% C
Ret. Placenta	88	62% C	Febre do Leite	96	58% C
Desp. Abomaso	102	52% C			

Bezerros	CW$	+$9			
Calf. Resp. Dis.	96	50% C	Diarréia Neonatal	109	51% C
Habitabilidade	96	55% C			

TIPO - CDCB-S/HA GENOMIC (04/22) GTPI + 2.765

PTAT +2.20 80%R — C. Úbere: +1.64 P&P: +0.78 | 0 Filhas 0 Rebanhos

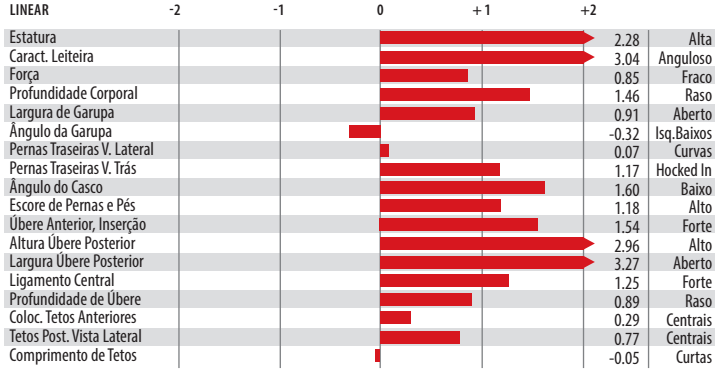


Mãe: Fly-Higher Jedi Havenot-ET


Bisavó: Cookiecutter Mom Halo-ET

007HO13692

Nevin

S-S-I HEISENBERG NEVIN-ET

HEISENBERG X KINGPIN X SUPERSIRE

99% RHA-I aAa: N/A DMS: 126,561
Nascimento: 20/05/2016
Reg: HO8403136807458

Beta-Casein: A2A2 | Kappa-Casein: BB

Pai: Ocd Jabir Heisenberg-ET (EX-92)
Mãe: S-S-I Kngpn Millie 10972-ET (GP-81)
Avô: Kerndtway Kingpin-ET (EX-92)
Avó: S-S-I Sprsire Mabel 8828-ET (VG-85-VG-MS-DOM)
Bisavô: Seagull-Bay Supersire-ET (EX-90-GM)
Bisavó: S-S-I Snow Malena 7514-ET (GP-80-DOM)

AVALIAÇÃO DO TOURO - CDCB-S GENOMIC EVALUATION (04/22)

Leite	+722	83% C		0 Filhas	0 Rebanhos US
Proteína	+42	+0.07			
Gordura	+67	+0.14	Mérito Líquido $		+$518
Vida Produtiva	+1.6	78% C	Mérito Fluído $		+$414
Permanência	-0.7	74% C	Mérito em Queijo $		+$535
CCS	2.72	79% C	Mérito Pastoreio $		+$498
Mastite	+2.5	73% C	HHP$		+$763
HCR	-0.5	75% C	CCR		+0.4
Tx Prenhez Filhas	-0.1	77% C			

CARACTERÍSTICAS DE PARTO - CDCB-S GENOMIC EVALUATION (04/22)

Facilidade de Parto do Touro	2.1%	71% C	11 Obs
Facilidade de Parto das Filhas	1.9%	69% C	0 Filhas
Mortes ao Nascer - Touros	6.1%	63% C	10 Obs
Mortes ao Nascer - Filhas	4.6%	64% C	0 Filhas

TIPO - CDCB-S/HA GENOMIC (04/22) GTPI + 2.656

PTAT +1.51 80%R — C. Úbere: +1.12 P&P: +0.47 | 0 Filhas 0 Rebanhos

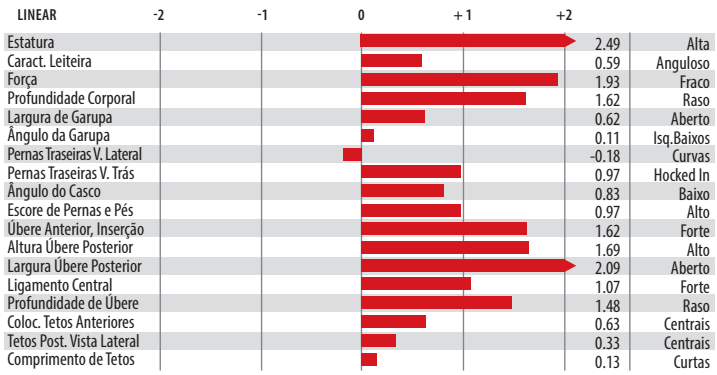



Irmã: Ladys-Manor Heisen Okay

009HO14667

Neymar

LARS-ACRES S-S-I NEYMAR-ET
TR TP TC TL TD
JARED X MODESTY X ALTA1STCLASS

99% RHA-I aAa: N/A DMS: N/A
Nascimento: 15/04/2018
Reg: HO8403136176474

Beta-Casein: A2A2 | Kappa-Casein: AB

Pai: Clear-Echo Jed Jared 745-ET
Mãe: S-S-I La 11148 18734-ET (VG-86-VG-MS)
Avô: Bacon-Hill Pety Modesty-ET (VG-86-GM)
Avó: S-S-I 1stcls Maya 11148-ET (VG-86-VG-MS)
Bisavô: Zahbulls Alta1stclass-ET
Bisavó: S-S-I Suprsire Miri 8679-ET (EX-90-EX-MS-GMD-DOM)

AVALIAÇÃO DO TOURO - CDCB-S GENOMIC EVALUATION (04/22)

				0 Filhas 0 Rebanhos US
Leite	+334	81% C		
Proteína	+25	+0.05		
Gordura	+47	+0.12	Mérito Líquido $	+$646
Vida Produtiva	+4.1	77% C	Mérito Fluído $	+$575
Permanência	+0.4	72% C	Mérito em Queijo $	+$656
CCS	2.95	78% C	Mérito Pastoreio $	+$649
Mastite	+1.5	72% C	HHP$	+$624
HCR	+0.1	73% C	CCR	+2.9
Tx Prenhez Filhas	+0.7	76% C		

CARACTERÍSTICAS DE PARTO - CDCB-S GENOMIC EVALUATION (04/22)

Facilidade de Parto do Touro	1.0%	62% C	0 Obs
Facilidade de Parto das Filhas	0.9%	60% C	0 Filhas
Mortes ao Nascer - Touros	4.7%	59% C	0 Obs
Mortes ao Nascer - Filhas	3.9%	58% C	0 Filhas

WELLNESS TRAITS - ZOETIS WELLNESS EVALUATION (04/22)

Vacas	DWP$	+$533	WT$	+$49
Mastite	103	58% C	Doe. Resp. Vaca	96	50% C
Claudicação	95	55% C	Ovário Cístico	98	33% C
Aborto da Vaca	97	42% C	Parto Gemelar	106	55% C
Metrite	103	57% C	Cetose	103	53% C
Ret. Placenta	100	59% C	Febre do Leite	102	52% C
Desp. Abomaso	104	51% C		

Bezerros	CW$	-$99		
Calf. Resp. Dis.	92	48% C	Diarréia Neonatal	92	47% C
Habitabilidade	87	53% C		

TIPO - CDCB-S/HA GENOMIC (04/22) — **GTPI + 2.506**

PTAT +0.01 80%R — **C. Úbere: +1.38 P&P: -0.28 | 0 Filhas 0 Rebanhos**

LINEAR -2 -1 0 +1 +2		
Estatura	-1.56	Alta
Caract. Leiteira	-0.25	Anguloso
Força	-1.57	Fraco
Profundidade Corporal	-1.59	Raso
Largura de Garupa	-1.95	Aberto
Ângulo da Garupa	-0.31	Isq.Baixos
Pernas Traseiras V. Lateral	-0.17	Curvas
Pernas Traseiras V. Trás	-1.02	Hocked In
Ângulo do Casco	-0.29	Baixo
Escore de Pernas e Pés	-0.48	Alto
Úbere Anterior, Inserção	1.41	Forte
Altura Úbere Posterior	1.35	Alto
Largura Úbere Posterior	0.31	Aberto
Ligamento Central	0.13	Forte
Profundidade de Úbere	1.05	Raso
Coloc. Tetos Anteriores	0.76	Centrais
Tetos Post. Vista Lateral	0.92	Centrais
Comprimento de Tetos	-0.22	Curtas



Avó: S-S-I 1stcls Maya 11148-ET



Bisavó: S-S-I Suprsire Miri 8679-ET

007HO13587

Olympus

S-S-I BG OCTBRST OLYMPUS-ET

OCTOBERFEST X MULTIPLY X SNOWMAN

99% RHA-I aAa: N/A: DMS: N/A
Nascimento: 13/12/2015
Reg: HO8403133120337

Beta-Casein: A1A2 | Kappa-Casein: N/A

Pai: Ladys-Manor Octoberfest-ET
Mãe: S-S-I Multi 7662 10270-ET (GP-81-VG-MS)
Avô: S-S-I Mogul Multiply-ET (VG-88)
Avó: S-S-I Snowman Minx 7662-ET (GP-81-DOM)
Bisavô: Flevo Genetics Snowman-ET (GM)
Bisavó: Roylane Shot Mindy 2079-ET (VG-86-VG-MS-DOM)

AVALIAÇÃO DO TOURO - CDCB-S GENOMIC EVALUATION (04/22)

				0 Filhas 0 Rebanhos US
Leite	+1.454	82% C		
Proteína	+31	+0.05		
Gordura	+38	+0.06	Mérito Líquido $	+$511
Vida Produtiva	+4.4	78% C	Mérito Fluído $	+$562
Permanência	+1.6	74% C	Mérito em Queijo $	+$509
CCS	2.75	79% C	Mérito Pastoreio $	+$451
Mastite	+1.0	73% C	HHP$	+$553
HCR	-3.0	74% C	CCR	-1.1
Tx Prenhez Filhas	+0.8	77% C		

CARACTERÍSTICAS DE PARTO - CDCB-S GENOMIC EVALUATION (04/22)

Facilidade de Parto do Touro	2.7%	63% C	0 Obs
Facilidade de Parto das Filhas	2.7%	61% C	0 Filhas
Mortes ao Nascer - Touros	7.3%	60% C	0 Obs
Mortes ao Nascer - Filhas	6.0%	60% C	0 Filhas

TIPO - CDCB-S/HA GENOMIC (04/22) — **GTPI + 2.446**

PTAT +0.40 81%R — **C. Úbere: +0.31 P&P: -0.01 | 0 Filhas 0 Rebanhos**

LINEAR -2 -1 0 +1 +2		
Estatura	0.39	Alta
Caract. Leiteira	-0.36	Anguloso
Força	0.75	Fraco
Profundidade Corporal	0.21	Raso
Largura de Garupa	0.03	Aberto
Ângulo da Garupa	-0.50	Isq.Baixos
Pernas Traseiras V. Lateral	-2.65	Curvas
Pernas Traseiras V. Trás	0.92	Hocked In
Ângulo do Casco	1.20	Baixo
Escore de Pernas e Pés	0.09	Alto
Úbere Anterior, Inserção	1.30	Forte
Altura Úbere Posterior	1.09	Alto
Largura Úbere Posterior	0.28	Aberto
Ligamento Central	-1.14	Forte
Profundidade de Úbere	0.42	Raso
Coloc. Tetos Anteriores	-0.73	Centrais
Tetos Post. Vista Lateral	-1.24	Centrais
Comprimento de Tetos	1.28	Curtas



Biavó: Roylane Shot Mindy 2079-ET

007HO14688

Optimus

CLEAR-ECHO OPTIMUS 1017-ET
TR TP TC TL TD
PINNACLE X MONTEREY X NUMERO UNO

99% RHA-I aAa: N/A DMS: 246,126
Nascimento: 17/01/2018
Reg: HO8403149513808

Beta-Casein: A1A1 | Kappa-Casein: BE

Pai: S-S-I Modesty Pinnacle-ET
Mãe: Clear-Echo Monterey 3395-ET (VG-86-VG-MS-DOM)
Avô: View-Home Monterey-ET
Avó: Clear-Echo Num Uno 2833-ET (VG-85-DOM)
Bisavô: Amighetti Numero Uno-ET (GM)
Bisavó: Clear-Echo M-O-M 2213-ET (VG-86-VG-MS-DOM)

AVALIAÇÃO DO TOURO - CDCB-S GENOMIC EVALUATION (04/22)

				0 Filhas 0 Rebanhos US
Leite	+296	82% C		
Proteína	+25	+0.06		
Gordura	+35	+0.08	Mérito Líquido $	+$515
Vida Produtiva	+3.0	78% C	Mérito Fluído $	+$432
Permanência	+0.9	73% C	Mérito em Queijo $	+$529
CCS	2.77	79% C	Mérito Pastoreio $	+$499
Mastite	+2.6	74% C	HHP$	+$633
HCR	-0.5	74% C	CCR	-0.1
Tx Prenhez Filhas	+0.5	77% C		

CARACTERÍSTICAS DE PARTO - CDCB-S GENOMIC EVALUATION (04/22)

Facilidade de Parto do Touro	1.9%	63% C	0 Obs
Facilidade de Parto das Filhas	1.8%	62% C	0 Filhas
Mortes ao Nascer - Touros	4.7%	60% C	0 Obs
Mortes ao Nascer - Filhas	3.8%	60% C	0 Filhas

WELLNESS TRAITS - ZOETIS WELLNESS EVALUATION (04/22)

Vacas	DWP$	+$514	WT$	+$113
Mastite	103	62% C	Doe. Resp. Vaca	100	53% C
Claudicação	99	58% C	Ovário Cístico	110	39% C
Aborto da Vaca	97	47% C	Parto Gemelar	96	58% C
Metrite	107	60% C	Cetose	107	54% C
Ret. Placenta	95	62% C	Febre do Leite	99	58% C
Desp. Abomaso	103	53% C		

Bezerros	CW$	-$29		
Calf. Resp. Dis.	94	50% C	Diarréia Neonatal	99	51% C
Habitabilidade	98	55% C		

TIPO - CDCB-S/HA GENOMIC (04/22) GTPI + 2.549

PTAT +1.43 81%R — C. Úbere: +1.67 P&P: +0.94 | 0 Filhas 0 Rebanhos

LINEAR	-2	-1	0	+1	+2		
Estatura						1.01	Alta
Caract. Leiteira						0.43	Anguloso
Força						-0.04	Fraco
Profundidade Corporal						0.00	Raso
Largura de Garupa						-0.02	Aberto
Ângulo da Garupa						-0.05	Isq.Baixos
Pernas Traseiras V. Lateral						-0.38	Curvas
Pernas Traseiras V. Trás						0.92	Hocked In
Ângulo do Casco						1.24	Baixo
Escore de Pernas e Pés						1.13	Alto
Úbere Anterior, Inserção						2.46	Forte
Altura Úbere Posterior						1.92	Alto
Largura Úbere Posterior						0.76	Aberto
Ligamento Central						0.33	Forte
Profundidade de Úbere						2.97	Raso
Coloc. Tetos Anteriores						1.36	Centrais
Tetos Post. Vista Lateral						0.84	Centrais
Comprimento de Tetos						-1.01	Curtas


Bisavó Paterna: Clear-Echo M-O-M 2213-ET


Bisavó: S-S-I Suprsire Miri 8679-ET

007HO14411

Oscar

S-S-I PINNACLE OSCAR-ET

PINNACLE X JEDI X BALISTO

99% RHA-I aAa: N/A: DMS: N/A
Nascimento: 29/09/2017
Reg: HO8403143722047

Pai: S-S-I Modesty Pinnacle-ET
Mãe: S-S-I Jedi 8971 7260-ET (GP-82)
Avô: S-S-I Montross Jedi-ET (EX-93-GM)
Avó: Ms Ssi Balst T 8971-ET
Bisavô: De-Su 11236 Balisto-ET
Bisavó: Ms Welcome Uno Tarina-ET (VG-86-VG-MS-DOM)

AVALIAÇÃO DO TOURO - CDCB-S GENOMIC EVALUATION (04/22)

				0 Filhas 0 Rebanhos US
Leite	+1.291	82% C		
Proteína	+49	+0.03		
Gordura	+45	+0.02	Mérito Líquido $	+$654
Vida Produtiva	+2.6	77% C	Mérito Fluído $	+$605
Permanência	-1.1	72% C	Mérito em Queijo $	+$660
CCS	2.98	79% C	Mérito Pastoreio $	+$669
Mastite	-0.6	72% C	HHP$	+$630
HCR	+0.0	74% C	CCR	+1.2
Tx Prenhez Filhas	+0.4	77% C		

CARACTERÍSTICAS DE PARTO - CDCB-S GENOMIC EVALUATION (04/22)

Facilidade de Parto do Touro	1.5%	63% C	0 Obs
Facilidade de Parto das Filhas	1.6%	61% C	0 Filhas
Mortes ao Nascer - Touros	4.1%	60% C	0 Obs
Mortes ao Nascer - Filhas	3.4%	60% C	0 Filhas

WELLNESS TRAITS - ZOETIS WELLNESS EVALUATION (04/22)

Vacas	DWP$	+$436	WT$	+$169
Mastite	89	59% C	Doe. Resp. Vaca	99	51% C
Claudicação	96	56% C	Ovário Cístico	100	37% C
Aborto da Vaca	100	45% C	Parto Gemelar	98	57% C
Metrite	107	58% C	Cetose	108	52% C
Ret. Placenta	98	60% C	Febre do Leite	97	55% C
Desp. Abomaso	105	51% C		

Bezerros	CW$	-$56		
Calf. Resp. Dis.	92	50% C	Diarréia Neonatal	102	51% C
Habitabilidade	88	55% C		

TIPO - CDCB-S/HA GENOMIC (04/22) GTPI + 2.615

PTAT +0.93 80%R — C. Úbere: +1.35 P&P: +0.03 | 0 Filhas 0 Rebanhos

LINEAR	-2	-1	0	+1	+2		
Estatura						0.25	Alta
Caract. Leiteira						1.68	Anguloso
Força						-0.42	Fraco
Profundidade Corporal						-0.07	Raso
Largura de Garupa						-1.08	Aberto
Ângulo da Garupa						-1.15	Isq.Baixos
Pernas Traseiras V. Lateral						-1.25	Curvas
Pernas Traseiras V. Trás						0.13	Hocked In
Ângulo do Casco						0.64	Baixo
Escore de Pernas e Pés						0.07	Alto
Úbere Anterior, Inserção						1.48	Forte
Altura Úbere Posterior						2.12	Alto
Largura Úbere Posterior						1.78	Aberto
Ligamento Central						0.09	Forte
Profundidade de Úbere						0.87	Raso
Coloc. Tetos Anteriores						0.48	Centrais
Tetos Post. Vista Lateral						0.05	Centrais
Comprimento de Tetos						-0.94	Curtas


Mãe: S-S-I Jedi 8971 7260-ET


Bisavó: Ms Welcome Uno Tarina-ET

007HO14683

Paradise

AURORA PARADISE 626-ET
TR TP TC TL TD
TARRINO X DELTA X ALTAOAK

99% RHA-I aAa: N/A DMS: 126,246
Nascimento: 26/01/2018
Reg: HO8403148100371

Beta-Casein: A1A1 | Kappa-Casein: EE

Pai: Welcome Tarrino 3181-ET
Mãe: Aurora Delta 16533-ET (VG-88-EX-MS-GMD-DOM)
Avô: Mr Mogul Delta 1427-ET
Avó: Ms K-E-W Penelope-ET (VG-88-VG-MS-GMD-DOM)
Bisavô: Pine-Tree Altaoak-ET
Bisavó: Ransom-Rail Facebk Paris-ET (VG-87-VG-MS-GMD-DOM)

AVALIAÇÃO DO TOURO - CDCB-S GENOMIC EVALUATION (04/22)

Leite	+1.250	84% C	0 Filhas	0 Rebanhos	US
Proteína	+50	+0.04			
Gordura	+98	+0.17	Mérito Líquido $		+$757
Vida Produtiva	+1.6	77% C	Mérito Fluído $		+$707
Permanência	-1.1	73% C	Mérito em Queijo $		+$759
CCS	3.24	79% C	Mérito Pastoreio $		+$747
Mastite	-1.6	73% C	HHP$		+$718
HCR	+0.3	75% C	CCR		-0.2
Tx Prenhez Filhas	-1.4	77% C			

CARACTERÍSTICAS DE PARTO - CDCB-S GENOMIC EVALUATION (04/22)

Facilidade de Parto do Touro	1.9%	62% C	0 Obs
Facilidade de Parto das Filhas	1.8%	61% C	0 Filhas
Mortes ao Nascer - Touros	5.3%	59% C	0 Obs
Mortes ao Nascer - Filhas	5.2%	59% C	0 Filhas

WELLNESS TRAITS - ZOETIS WELLNESS EVALUATION (04/22)

Vacas	DWP$	+$604	WT$	-$194	
Mastite	88	60% C	Doe. Resp. Vaca	104	52% C
Claudicação	96	56% C	Ovário Cístico	101	37% C
Aborto da Vaca	92	45% C	Parto Gemelar	102	56% C
Metrite	105	58% C	Cetose	104	53% C
Ret. Placenta	104	60% C	Febre do Leite	100	54% C
Desp. Abomaso	102	51% C			

Bezerros	CW$	+$2			
Calf. Resp. Dis.	111	48% C	Diarréia Neonatal	97	48% C
Habitabilidade	97	53% C			

TIPO - CDCB-S/HA GENOMIC (04/22) GTPI + 2.718

PTAT +1.18 81%R — C. Úbere: +1.14 P&P: +0.09 | 0 Filhas 0 Rebanhos

LINEAR	-2	-1	0	+1	+2		
Estatura						0.39	Alta
Caract. Leiteira						1.84	Anguloso
Força						-0.08	Fraco
Profundidade Corporal						0.47	Raso
Largura de Garupa						0.27	Aberto
Ângulo da Garupa						-0.85	Isq.Baixos
Pernas Traseiras V. Lateral						0.50	Curvas
Pernas Traseiras V. Trás						0.05	Hocked In
Ângulo do Casco						0.17	Baixo
Escore de Pernas e Pés						0.24	Alto
Úbere Anterior, Inserção						1.45	Forte
Altura Úbere Posterior						1.65	Alto
Largura Úbere Posterior						1.19	Aberto
Ligamento Central						0.27	Forte
Profundidade de Úbere						0.80	Raso
Coloc. Tetos Anteriores						0.59	Centrais
Tetos Post. Vista Lateral						0.63	Centrais
Comprimento de Tetos						-0.24	Curtas



Avó Paterna: WFC Welcome Mardigras Tarin



Irmã: Midas-Touch Tar Jools-ET

007HO15523

Parsly

SIEMERS TWN PARSLY 32480-ET
TR TP TC TV TL TY TD
TOWN X LAMBDA X DENVER

99% RHA-I aAa: 324 DMS: N/A
Nascimento16/11/2019
Reg: HO8403208357105
Siemers Holstein Farms, Inc., Newton, WI

Beta-Casein: A2A2 | Kappa-Casein: BB

Pai: End-Road Deano Town-ET
Mãe: Siemers Lmda Paris 27856-ET (EX-91-EX-MS)
Avô: Farnear Delta-Lambda-ET
Avó: Siemers Denver Paris-ET (EX-91-EX-MS-GMD-DOM)
Bisavô: Mr Mogul Denver 1426-ET
Bisavó: Quality Tango Paris (VG-86-VG-MS)

AVALIAÇÃO DO TOURO - CDCB-S GENOMIC EVALUATION (04/22)

Leite	+1.490	81% C	0 Filhas	0 Rebanhos	US
Proteína	+64	+0.06			
Gordura	+76	+0.06	Mérito Líquido $		+$847
Vida Produtiva	+4.9	75% C	Mérito Fluído $		+$752
Permanência	+1.2	71% C	Mérito em Queijo $		+$860
CCS	2.88	76% C	Mérito Pastoreio $		+$811
Mastite	+1.4	69% C	HHP$		+$889
HCR	+1.6	71% C	CCR		+2.1
Tx Prenhez Filhas	+0.4	74% C			

CARACTERÍSTICAS DE PARTO - CDCB-S GENOMIC EVALUATION (04/22)

Facilidade de Parto do Touro	2.3%	88% C	257 Obs
Facilidade de Parto das Filhas	2.1%	71% C	0 Filhas
Mortes ao Nascer - Touros	6.4%	79% C	240 Obs
Mortes ao Nascer - Filhas	5.6%	65% C	0 Filhas

WELLNESS TRAITS - ZOETIS WELLNESS EVALUATION (04/22)

Vacas	DWP$	+$893	WT$	+$63	
Mastite	101	52% C	Doe. Resp. Vaca	96	43% C
Claudicação	102	49% C	Ovário Cístico	106	27% C
Aborto da Vaca	101	37% C	Parto Gemelar	98	48% C
Metrite	101	50% C	Cetose	96	43% C
Ret. Placenta	97	52% C	Febre do Leite	98	48% C
Desp. Abomaso	103	42% C			

Bezerros	CW$	-$16			
Calf. Resp. Dis.	97	38% C	Diarréia Neonatal	103	40% C
Habitabilidade	95	44% C			

TIPO - CDCB-S/HA GENOMIC (04/22) GTPI + 2.922

PTAT +1.65 79%R — C. Úbere: +1.98 P&P: +0.64 | 0 Filhas 0 Rebanhos

LINEAR	-2	-1	0	+1	+2		
Estatura						1.63	Alta
Caract. Leiteira						1.69	Anguloso
Força						0.93	Fraco
Profundidade Corporal						1.10	Raso
Largura de Garupa						1.40	Aberto
Ângulo da Garupa						0.59	Isq.Baixos
Pernas Traseiras V. Lateral						-1.24	Curvas
Pernas Traseiras V. Trás						0.90	Hocked In
Ângulo do Casco						1.59	Baixo
Escore de Pernas e Pés						0.94	Alto
Úbere Anterior, Inserção						1.98	Forte
Altura Úbere Posterior						3.39	Alto
Largura Úbere Posterior						3.35	Aberto
Ligamento Central						0.80	Forte
Profundidade de Úbere						0.91	Raso
Coloc. Tetos Anteriores						0.62	Centrais
Tetos Post. Vista Lateral						0.95	Centrais
Comprimento de Tetos						-0.34	Curtas



Siemers Twn Parsly 32480-ET



Avó: Siemers Denver Paris-ET_1

007HO15793

Pearce

S-S-I BG PARFECT PEARCE-ET
TR TP TC TV TL TY TD
PARFECT X RIO X HELIX

99% RHA-I aAa: 261 DMS: 345,456
Nascimento: 13/11/2020
Reg: HO8403216213829
Select Sires, Inc., Plain City, OH

Beta-Casein: A2A2 | Kappa-Casein: BB

Pai: Siemers Rengd Parfect-ET
Mãe: Adaway Rio 2186-ET (GP-84-VG-MS)
Avô: Ocd Franchise Rio-ET
Avó: Adaway Helix 1775-ET (VG-86-VG-MS)
Bisavô: Aot Silver Helix-ET (VG-86)
Bisavó: Adaway Tango 1149-ET (VG-85-VG-MS)

AVALIAÇÃO DO TOURO - CDCB-S GENOMIC EVALUATION (04/22)

Leite	+1.458	80% C	0 Filhas 0 Rebanhos US		
Proteína	+63	+0.06			
Gordura	+87	+0.11	Mérito Líquido $	+$948	
Vida Produtiva	+5.1	74% C	Mérito Fluído $	+$856	
Permanência	+0.7	70% C	Mérito em Queijo $	+$959	
CCS	2.95	75% C	Mérito Pastoreio $	+$935	
Mastite	+1.5	69% C	HHP$	+$1.002	
HCR	+1.0	71% C	CCR	+2.3	
Tx Prenhez Filhas	+1.0	73% C			

CARACTERÍSTICAS DE PARTO - CDCB-S GENOMIC EVALUATION (04/22)

Facilidade de Parto do Touro	2.1%	63% C	0 Obs
Facilidade de Parto das Filhas	1.7%	56% C	0 Filhas
Mortes ao Nascer - Touros	5.9%	60% C	0 Obs
Mortes ao Nascer - Filhas	5.0%	54% C	0 Filhas

WELLNESS TRAITS - ZOETIS WELLNESS EVALUATION (04/22)

Vacas	DWP$	+$1.020	WT$	+$63	
Mastite	103	53% C	Doe. Resp. Vaca	102	43% C
Claudicação	96	49% C	Ovário Cístico	102	27% C
Aborto da Vaca	100	36% C	Parto Gemelar	99	48% C
Metrite	104	50% C	Cetose	103	44% C
Ret. Placenta	95	53% C	Febre do Leite	95	49% C
Desp. Abomaso	104	42% C			

Bezerros	CW$	+$31			
Calf. Resp. Dis.	105	39% C	Diarréia Neonatal	109	47% C
Habitabilidade	96	45% C			

TIPO - CDCB-S/HA GENOMIC (04/22) GTPI + 3.036
PTAT +2.18 78%R C. Úbere: +2.12 P&P: +1.42 | 0 Filhas 0 Rebanhos

LINEAR	-2	-1	0	+1	+2		
Estatura						1.59	Alta
Caract. Leiteira						2.10	Anguloso
Força						1.05	Fraco
Profundidade Corporal						1.33	Raso
Largura de Garupa						2.23	Aberto
Ângulo da Garupa						-0.92	Isq.Baixos
Pernas Traseiras V. Lateral						-0.72	Curvas
Pernas Traseiras V. Trás						1.96	Hocked In
Ângulo do Casco						1.97	Baixo
Escore de Pernas e Pés						1.56	Alto
Úbere Anterior, Inserção						1.96	Forte
Altura Úbere Posterior						2.81	Alto
Largura Úbere Posterior						3.62	Aberto
Ligamento Central						2.24	Forte
Profundidade de Úbere						1.09	Raso
Coloc. Tetos Anteriores						2.02	Centrais
Tetos Post. Vista Lateral						2.68	Centrais
Comprimento de Tetos						-0.40	Curtas


S-S-I Bg Parfect Pearce-ET


Mãe: Adaway Rio 2186-ET

007HO13788

Phenom

S-S-I FLAGSHIP PHENOM-ET
TR TP TC TL TD
FLAGSHIP X DAMARIS X SUPERSIRE

99% RHA-I aAa: N/A DMS: 561
Nascimento13/08/2016
Reg: HO8403138037505

Beta-Casein: A1A2 | Kappa-Casein: AB

Pai: S-S-I 1stclass Flagship-ET
Mãe: S-S-I Damaris Glow 11066-ET (GP-82)
Avô: S-S-I Sterling Damaris-ET
Avó: Pundsack Suprsire Gloria-ET (GP-82)
Bisavô: Seagull-Bay Supersire-ET (EX-90-GM)
Bisavó: Pundsack Gerard Goldgirl-ET)

AVALIAÇÃO DO TOURO - CDCB-S GENOMIC EVALUATION (04/22)

Leite	-42	82% C	0 Filhas 0 Rebanhos US		
Proteína	+19	+0.07			
Gordura	+37	+0.14	Mérito Líquido $	+$617	
Vida Produtiva	+4.6	78% C	Mérito Fluído $	+$517	
Permanência	+1.4	75% C	Mérito em Queijo $	+$631	
CCS	2.85	79% C	Mérito Pastoreio $	+$643	
Mastite	+2.3	74% C	HHP$	+$683	
HCR	+3.9	75% C	CCR	+4.1	
Tx Prenhez Filhas	+2.1	78% C			

CARACTERÍSTICAS DE PARTO - CDCB-S GENOMIC EVALUATION (04/22)

Facilidade de Parto do Touro	1.5%	71% C	5 Obs
Facilidade de Parto das Filhas	2.1%	70% C	0 Filhas
Mortes ao Nascer - Touros	5.3%	63% C	3 Obs
Mortes ao Nascer - Filhas	4.5%	64% C	0 Filhas

WELLNESS TRAITS - ZOETIS WELLNESS EVALUATION (04/22)

Vacas	DWP$	+$750	WT$	+$154	
Mastite	104	58% C	Doe. Resp. Vaca	99	52% C
Claudicação	96	56% C	Ovário Cístico	107	38% C
Aborto da Vaca	108	47% C	Parto Gemelar	112	55% C
Metrite	112	57% C	Cetose	108	52% C
Ret. Placenta	106	59% C	Febre do Leite	102	55% C
Desp. Abomaso	106	51% C			

Bezerros	CW$	+$1			
Calf. Resp. Dis.	102	48% C	Diarréia Neonatal	99	49% C
Habitabilidade	101	52% C			

TIPO - CDCB-S/HA GENOMIC (04/22) GTPI + 2.495
PTAT -0.04 81%R C. Úbere: +1.29 P&P: -0.96 | 0 Filhas 0 Rebanhos

LINEAR	-2	-1	0	+1	+2		
Estatura						-1.01	Alta
Caract. Leiteira						-0.59	Anguloso
Força						-0.75	Fraco
Profundidade Corporal						-1.13	Raso
Largura de Garupa						-0.98	Aberto
Ângulo da Garupa						-2.64	Isq.Baixos
Pernas Traseiras V. Lateral						-2.11	Curvas
Pernas Traseiras V. Trás						-0.69	Hocked In
Ângulo do Casco						0.65	Baixo
Escore de Pernas e Pés						-1.23	Alto
Úbere Anterior, Inserção						1.09	Forte
Altura Úbere Posterior						1.28	Alto
Largura Úbere Posterior						1.10	Aberto
Ligamento Central						0.85	Forte
Profundidade de Úbere						0.90	Raso
Coloc. Tetos Anteriores						0.67	Centrais
Tetos Post. Vista Lateral						1.26	Centrais
Comprimento de Tetos						-1.51	Curtas


Avó: Pundsack Suprsire Gloria-ET


Irmã: Four-Cal Fs Roxy 4587-ET

007HO13695

Phineas

S-S-I MALIBU PHINEAS-ET
TR TP TC TV TL TY TD
MALIBU X DAMARIS X SUPERSIRE

99% RHA-I aAa: N/A DMS: 234,345
Nascimento: 29/04/2016
Reg: HO8403131003562

Beta-Casein: A1A2 | Kappa-Casein: N/A

Pai: S-S-I Kingboy Malibu-ET
Mãe: S-S-I Damars Midas 11034-ET (VG-87-VG-MS)
Avô: S-S-I Sterling Damaris-ET
Avó: S-S-I Suprsire Miri 8679-ET (EX-90-EX-MS-GMD-DOM)
Bisavô: Seagull-Bay Supersire-ET (EX-90-GM)
Bisavó: S-S-I Bookem Modesto7269-ET (VG-87-VG-MS-DOM)

AVALIAÇÃO DO TOURO - CDCB-S GENOMIC EVALUATION (04/22)

Leite	+1.300	82% C		0 Filhas	0 Rebanhos US
Proteína	+40	+0.00			
Gordura	+28	-0.07	Mérito Líquido $		+$385
Vida Produtiva	+2.6	78% C	Mérito Fluído $		+$375
Permanência	+0.0	73% C	Mérito em Queijo $		+$389
CCS	2.84	79% C	Mérito Pastoreio $		+$376
Mastite	+1.7	73% C	HHP$		+$596
HCR	+0.4	74% C	CCR		+2.2
Tx Prenhez Filhas	+1.2	77% C			

CARACTERÍSTICAS DE PARTO - CDCB-S GENOMIC EVALUATION (04/22)

Facilidade de Parto do Touro	2.3%	70% C	1 Obs
Facilidade de Parto das Filhas	2.4%	70% C	0 Filhas
Mortes ao Nascer - Touros	6.3%	63% C	1 Obs
Mortes ao Nascer - Filhas	5.3%	64% C	0 Filhas

TIPO - CDCB-S/HA GENOMIC (04/22) — **GTPI + 2.437**
PTAT +0.64 81%R — **C. Úbere: +0.87 P&P: -0.63 | 0 Filhas 0 Rebanhos**

LINEAR -2 -1 0 +1 +2		
Estatura	1.33	Alta
Caract. Leiteira	0.02	Anguloso
Força	1.35	Fraco
Profundidade Corporal	0.80	Raso
Largura de Garupa	1.12	Aberto
Ângulo da Garupa	-1.06	Isq.Baixos
Pernas Traseiras V. Lateral	-0.27	Curvas
Pernas Traseiras V. Trás	-0.40	Hocked In
Ângulo do Casco	1.02	Baixo
Escore de Pernas e Pés	-0.36	Alto
Úbere Anterior, Inserção	1.45	Forte
Altura Úbere Posterior	0.96	Alto
Largura Úbere Posterior	1.44	Aberto
Ligamento Central	0.57	Forte
Profundidade de Úbere	1.29	Raso
Coloc. Tetos Anteriores	0.14	Centrais
Tetos Post. Vista Lateral	0.27	Centrais
Comprimento de Tetos	0.60	Curtas

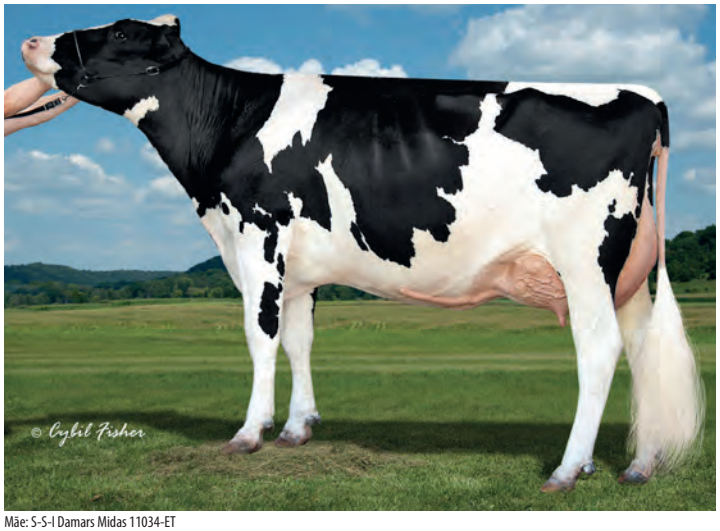

Mãe: S-S-I Damars Midas 11034-ET

009HO16009

Pint

S-S-I SUPERCHARGE PINT-ET
TR TP TC TL TD
SUPERCHARGE X BIG X JOSUPER

99% RHA-I aAa: N/A DMS: N/A
Nascimento: 21/04/2021
Reg: HO8403231304683
Select Sires, Inc., Plain City, OH

Beta-Casein: A2A2 | Kappa-Casein: BB

Pai: Sandy-Valley Supercharge-ET
Mãe: S-S-I Big Al 11371 11044-ET
Avô: A-S-Cannon Frzzld Big Al-ET
Avó: S-S-I Jospr Marina 11371-ET (VG-87-VG-MS-DOM)
Bisavô: Uecker Supersire Josuper-ET
Bisavó: S-S-I Miles 7392 10072-ET (VG-88-EX-MS)

AVALIAÇÃO DO TOURO - CDCB-S GENOMIC EVALUATION (04/22)

Leite	+1.014	79% C		0 Filhas	0 Rebanhos US
Proteína	+51	+0.07			
Gordura	+72	+0.11	Mérito Líquido $		+$957
Vida Produtiva	+6.8	74% C	Mérito Fluído $		+$854
Permanência	+3.0	70% C	Mérito em Queijo $		+$973
CCS	2.78	75% C	Mérito Pastoreio $		+$944
Mastite	+2.1	69% C	HHP$		+$983
HCR	+4.5	71% C	CCR		+4.1
Tx Prenhez Filhas	+1.9	73% C			

CARACTERÍSTICAS DE PARTO - CDCB-S GENOMIC EVALUATION (04/22)

Facilidade de Parto do Touro	2.0%	62% C	0 Obs
Facilidade de Parto das Filhas	2.3%	57% C	0 Filhas
Mortes ao Nascer - Touros	6.2%	58% C	0 Obs
Mortes ao Nascer - Filhas	4.5%	54% C	0 Filhas

WELLNESS TRAITS - ZOETIS WELLNESS EVALUATION (04/22)

Vacas	DWP$	+$862	WT$	+$18
Mastite	100	50% C	Doe. Resp. Vaca	98	41% C
Claudicação	96	47% C	Ovário Cístico	104	426% C
Aborto da Vaca	99	35% C	Parto Gemelar	104	46% C
Metrite	105	48% C	Cetose	110	42% C
Ret. Placenta	97	51% C	Febre do Leite	96	46% C
Desp. Abomaso	103	40% C			

Bezerros	CW$	-$54		
Calf. Resp. Dis.	96	38% C	Diarréia Neonatal	93	39% C
Habitabilidade	96	44% C		

TIPO - CDCB-S/HA GENOMIC (04/22) — **GTPI + 2.896**
PTAT +0.68 78%R — **C. Úbere: +1.25 P&P: +0.35 | 0 Filhas 0 Rebanhos**

LINEAR -2 -1 0 +1 +2		
Estatura	-0.59	Alta
Caract. Leiteira	-0.09	Anguloso
Força	-0.91	Fraco
Profundidade Corporal	-1.21	Raso
Largura de Garupa	0.32	Aberto
Ângulo da Garupa	-0.45	Isq.Baixos
Pernas Traseiras V. Lateral	-0.23	Curvas
Pernas Traseiras V. Trás	0.18	Hocked In
Ângulo do Casco	-0.16	Baixo
Escore de Pernas e Pés	0.23	Alto
Úbere Anterior, Inserção	1.03	Forte
Altura Úbere Posterior	1.84	Alto
Largura Úbere Posterior	1.38	Aberto
Ligamento Central	-0.23	Forte
Profundidade de Úbere	0.90	Raso
Coloc. Tetos Anteriores	0.22	Centrais
Tetos Post. Vista Lateral	0.14	Centrais
Comprimento de Tetos	-1.22	Curtas

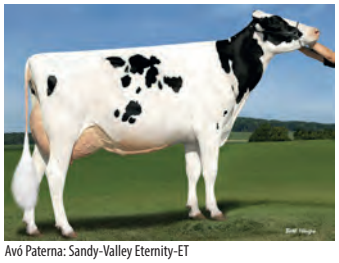
Avó Paterna: Sandy-Valley Eternity-ET


Bisavó Paterna: Sandy-Valley Morgan Era-ET

007HO15081

Power

S-S-I LA RIVETNG POWER-P-ET
TR TP TC TV TL TY TD
RIVETING X REASON X MODESTY

99% RHA-I aAa: 342 DMS: N/A
Nascimento: 30/04/2019
Reg: HO8403150910946

Beta-Casein: A2A2 | Kappa-Casein: AB

Pai: S-S-I Bg Frzzld Riveting-ET
Mãe: S-S-I Reason 11749 12077-ET
Avô: Blumenfeld Jedi Reason-ET
Avó: S-S-I Modsty 10932 11749-ET
Bisavô: Bacon-Hill Pety Modesty-ET (VG-86-GM)
Bisavó: S-S-I Erasr Maci 10932-P-ET

AVALIAÇÃO DO TOURO - CDCB-S GENOMIC EVALUATION (04/22)

Leite	+617	82% C		0 Filhas	0 Rebanhos US
Proteína	+33	+0.05			
Gordura	+34	+0.04	Mérito Líquido $		+$621
Vida Produtiva	+4.9	76% C	Mérito Fluído $		+$545
Permanência	+2.3	71% C	Mérito em Queijo $		+$634
CCS	2.75	78% C	Mérito Pastoreio $		+$597
Mastite	+3.7	70% C	HHP$		+$737
HCR	+2.3	74% C	CCR		+2.3
Tx Prenhez Filhas	-1.2	76% C			

CARACTERÍSTICAS DE PARTO - CDCB-S GENOMIC EVALUATION (04/22)

Facilidade de Parto do Touro	2.5%	62% C	0 Obs
Facilidade de Parto das Filhas	2.3%	61% C	0 Filhas
Mortes ao Nascer - Touros	5.7%	59% C	0 Obs
Mortes ao Nascer - Filhas	4.7%	59% C	0 Filhas

WELLNESS TRAITS - ZOETIS WELLNESS EVALUATION (04/22)

Vacas	DWP$	+$686		WT$	+$213
Mastite	107	59% C	Doe. Resp. Vaca	102	50% C
Claudicação	104	54% C	Ovário Cístico	105	35% C
Aborto da Vaca	99	43% C	Parto Gemelar	98	56% C
Metrite	101	58% C	Cetose	118	52% C
Ret. Placenta	89	60% C	Febre do Leite	104	54% C
Desp. Abomaso	107	49% C			

Bezerros	CW$	-$59			
Calf. Resp. Dis.	96	49% C	Diarréia Neonatal	97	50% C
Habitabilidade	90	55% C			

TIPO - CDCB-S/HA GENOMIC (04/22) GTPI + 2.623

PTAT +0.80 80%R C. Úbere: +1.56 P&P: +0.49 | 0 Filhas 0 Rebanhos

LINEAR	-2	-1	0	+1	+2		
Estatura						-0.10	Alta
Caract. Leiteira						-0.44	Anguloso
Força						-0.82	Fraco
Profundidade Corporal						-1.13	Raso
Largura de Garupa						-0.91	Aberto
Ângulo da Garupa						0.29	Isq.Baixos
Pernas Traseiras V. Lateral						-0.24	Curvas
Pernas Traseiras V. Trás						0.35	Hocked In
Ângulo do Casco						0.78	Baixo
Escore de Pernas e Pés						0.43	Alto
Úbere Anterior, Inserção						2.37	Forte
Altura Úbere Posterior						1.90	Alto
Largura Úbere Posterior						0.61	Aberto
Ligamento Central						-0.12	Forte
Profundidade de Úbere						2.36	Raso
Coloc. Tetos Anteriores						-0.29	Centrais
Tetos Post. Vista Lateral						-0.12	Centrais
Comprimento de Tetos						-0.90	Curtas



Trisavó: S-S-I Suprsire Miri 8679-ET



Irmã: Jenny-Lou Riveting Hulu-ET

007HO15255

Primetime

S-S-I LEGACY PRIMETIME-ET
TR TP TC TL TD
LEGACY X MEDLEY X JEDI

99% RHA-I aAa: 453 DMS: 345,456
Nascimento: 06/08/2019
Reg: HO8403205704261
Select Sires, Inc., Plain City, OH

Beta-Casein: A2A2 | Kappa-Casein: AB

Pai: Pine-Tree Cw Legacy-ET
Mãe: Clear-Echo Medley 4361-ET (VG-85-VG-MS)
Avô: Abs Medley-ET
Avó: Clear-Echo Jedi 3876-ET
Bisavô: S-S-I Montross Jedi-ET (EX-93-GM)
Bisavó: Clear-Echo Tatum 3326-ET (EX-91-2E-EX-MS)

AVALIAÇÃO DO TOURO - CDCB-S GENOMIC EVALUATION (04/22)

Leite	+1.391	82% C		0 Filhas	0 Rebanhos US
Proteína	+50	+0.02			
Gordura	+60	+0.06	Mérito Líquido $		+$896
Vida Produtiva	+7.0	76% C	Mérito Fluído $		+$838
Permanência	+2.8	71% C	Mérito em Queijo $		+$906
CCS	2.53	78% C	Mérito Pastoreio $		+$825
Mastite	+4.4	71% C	HHP$		+$1.035
HCR	+2.7	74% C	CCR		+2.7
Tx Prenhez Filhas	+0.5	76% C			

CARACTERÍSTICAS DE PARTO - CDCB-S GENOMIC EVALUATION (04/22)

Facilidade de Parto do Touro	2.0%	96% C	1.208 Obs
Facilidade de Parto das Filhas	2.1%	70% C	0 Filhas
Mortes ao Nascer - Touros	5.9%	89% C	861 Obs
Mortes ao Nascer - Filhas	5.0%	64% C	0 Filhas

WELLNESS TRAITS - ZOETIS WELLNESS EVALUATION (04/22)

Vacas	DWP$	+$1.009		WT$	+$210
Mastite	105	57% C	Doe. Resp. Vaca	97	48% C
Claudicação	102	53% C	Ovário Cístico	103	34% C
Aborto da Vaca	95	42% C	Parto Gemelar	102	54% C
Metrite	109	56% C	Cetose	105	51% C
Ret. Placenta	105	58% C	Febre do Leite	101	53% C
Desp. Abomaso	104	48% C			

Bezerros	CW$	+$5			
Calf. Resp. Dis.	105	47% C	Diarréia Neonatal	103	50% C
Habitabilidade	96	53% C			

TIPO - CDCB-S/HA GENOMIC (04/22) GTPI + 2.828

PTAT +0.67 80%R C. Úbere: +1.23 P&P: -0.60 | 0 Filhas 0 Rebanhos

LINEAR	-2	-1	0	+1	+2		
Estatura						-0.16	Alta
Caract. Leiteira						0.16	Anguloso
Força						-0.25	Fraco
Profundidade Corporal						-0.47	Raso
Largura de Garupa						-0.19	Aberto
Ângulo da Garupa						0.07	Isq.Baixos
Pernas Traseiras V. Lateral						-0.70	Curvas
Pernas Traseiras V. Trás						-0.46	Hocked In
Ângulo do Casco						-0.49	Baixo
Escore de Pernas e Pés						-0.72	Alto
Úbere Anterior, Inserção						1.31	Forte
Altura Úbere Posterior						1.44	Alto
Largura Úbere Posterior						1.64	Aberto
Ligamento Central						0.42	Forte
Profundidade de Úbere						0.98	Raso
Coloc. Tetos Anteriores						0.01	Centrais
Tetos Post. Vista Lateral						-0.07	Centrais
Comprimento de Tetos						-0.92	Curtas



Mãe: Clear-Echo Medley 4361-ET



Bisavó: Clear-Echo Tatum 3326-ET

007H015064

Prism

WILRA S-S-I ROME PRISM-ET
TR TP TC TL TD
ROME X KNIGHT X DELFINO

99% RHA-I aAa: N/A DMS: N/A
Nascimento: 16/03/2019
Reg: H08403206205349

Beta-Casein: A1A2 | Kappa-Casein: AB

Pai: De-Su Frazzld Rome 14192-ET
Mãe: Ssi-Duckett 1392 (VG-85-VG-MS)
Avô: S-S-I La Jedi Knight-ET
Avó: Wilra Delfino 919-ET
Bisavô: Clear-Echo Delfino 110-ET (VG-88)
Bisavó: Wilra Super Sire 605-ET

AVALIAÇÃO DO TOURO - CDCB-S GENOMIC EVALUATION (04/22)

Leite	+759	81% C		0 Filhas 0 Rebanhos US	
Proteína	+41	+0.06			
Gordura	+60	+0.11	Mérito Líquido $		+$767
Vida Produtiva	+5.6	76% C	Mérito Fluído $		+$666
Permanência	+0.7	71% C	Mérito em Queijo $		+$788
CCS	2.51	78% C	Mérito Pastoreio $		+$725
Mastite	+3.0	70% C	HHP$		+$856
HCR	+1.2	74% C	CCR		+2.1
Tx Prenhez Filhas	+0.4	76% C			

CARACTERÍSTICAS DE PARTO - CDCB-S GENOMIC EVALUATION (04/22)

Facilidade de Parto do Touro	2.3%	70% C	1 Obs
Facilidade de Parto das Filhas	2.8%	70% C	0 Filhas
Mortes ao Nascer - Touros	5.8%	63% C	1 Obs
Mortes ao Nascer - Filhas	5.5%	64% C	0 Filhas

WELLNESS TRAITS - ZOETIS WELLNESS EVALUATION (04/22)

Vacas	DWP$	+$994	WT$	+$313	
Mastite	111	54% C	Doe. Resp. Vaca	95	45% C
Claudicação	102	50% C	Ovário Cístico	106	31% C
Aborto da Vaca	99	39% C	Parto Gemelar	107	53% C
Metrite	107	55% C	Cetose	110	50% C
Ret. Placenta	99	57% C	Febre do Leite	93	52% C
Desp. Abomaso	108	44% C			

Bezerros	CW$	-$39			
Calf. Resp. Dis.	104	46% C	Diarréia Neonatal	98	47% C
Habitabilidade	89	51% C			

TIPO - CDCB-S/HA GENOMIC (04/22) GTPI + 2.734

PTAT +0.87 80%R — C. Úbere: +1.42 P&P: +0.05 | 0 Filhas 0 Rebanhos

LINEAR	-2	-1	0	+1	+2		
Estatura						-0.02	Alta
Caract. Leiteira						0.27	Anguloso
Força						-0.40	Fraco
Profundidade Corporal						-0.42	Raso
Largura de Garupa						-0.84	Aberto
Ângulo da Garupa						0.36	Isq.Baixos
Pernas Traseiras V. Lateral						-0.80	Curvas
Pernas Traseiras V. Trás						0.16	Hocked In
Ângulo do Casco						0.01	Baixo
Escore de Pernas e Pés						0.04	Alto
Úbere Anterior, Inserção						1.22	Forte
Altura Úbere Posterior						2.12	Alto
Largura Úbere Posterior						1.55	Aberto
Ligamento Central						0.24	Forte
Profundidade de Úbere						1.20	Raso
Coloc. Tetos Anteriores						0.53	Centrais
Tetos Post. Vista Lateral						0.49	Centrais
Comprimento de Tetos						-1.14	Curtas



Irmã: Dewgood 748 J Reprint-ET



Tia Paterna: Welcome Knight Sammi-ET

007H015115

Ragnar

AURORA RAGNAR-ET
TR TP TC TV TL TY TD
SOLUTION X FLAGSHIP X MONTEREY

99% RHA-I aAa: 423 DMS: 345,135
Nascimento: 12/09/2018
Reg: H08403202985608
Aurora Ridge Dairy LLC, Aurora, NY

Beta-Casein: A1A2 | Kappa-Casein: BB

Pai: Fustead S-S-I Solution-ET
Mãe: Aurora Flagship 18508-ET (GP-80)
Avô: S-S-I 1stclass Flagship-ET
Avó: Aurora Monterey 15925-ET (VG-85-VG-MS)
Bisavô: View-Home Monterey-ET
Bisavó: Aurora Dean 13810 (GP-83-VG-MS)

AVALIAÇÃO DO TOURO - CDCB-S GENOMIC EVALUATION (04/22)

Leite	+746	82% C		0 Filhas 0 Rebanhos US	
Proteína	+44	+0.07			
Gordura	+54	+0.09	Mérito Líquido $		+$867
Vida Produtiva	+7.1	77% C	Mérito Fluído $		+$755
Permanência	+2.8	72% C	Mérito em Queijo $		+$886
CCS	2.66	79% C	Mérito Pastoreio $		+$828
Mastite	+4.2	72% C	HHP$		+$917
HCR	+4.2	77% C	CCR		+3.0
Tx Prenhez Filhas	+1.6	77% C			

CARACTERÍSTICAS DE PARTO - CDCB-S GENOMIC EVALUATION (04/22)

Facilidade de Parto do Touro	2.4%	95% C	989 Obs
Facilidade de Parto das Filhas	1.9%	70% C	0 Filhas
Mortes ao Nascer - Touros	6.1%	89% C	825 Obs
Mortes ao Nascer - Filhas	3.5%	63% C	0 Filhas

WELLNESS TRAITS - ZOETIS WELLNESS EVALUATION (04/22)

Vacas	DWP$	+$984	WT$	+$155	
Mastite	104	63% C	Doe. Resp. Vaca	99	53% C
Claudicação	102	59% C	Ovário Cístico	105	39% C
Aborto da Vaca	100	47% C	Parto Gemelar	104	61% C
Metrite	106	62% C	Cetose	103	57% C
Ret. Placenta	97	65% C	Febre do Leite	96	61% C
Desp. Abomaso	102	55% C			

Bezerros	CW$	+$41			
Calf. Resp. Dis.	108	57% C	Diarréia Neonatal	103	72% C
Habitabilidade	104	63% C			

TIPO - CDCB-S/HA GENOMIC (04/22) GTPI + 2.724

PTAT -0.33 81%R — C. Úbere: +0.73 P&P: -0.42 | 0 Filhas 0 Rebanhos

LINEAR	-2	-1	0	+1	+2		
Estatura						-1.25	Alta
Caract. Leiteira						-1.18	Anguloso
Força						-1.48	Fraco
Profundidade Corporal						-2.12	Raso
Largura de Garupa						-0.34	Aberto
Ângulo da Garupa						-0.09	Isq.Baixos
Pernas Traseiras V. Lateral						-1.29	Curvas
Pernas Traseiras V. Trás						-0.57	Hocked In
Ângulo do Casco						0.05	Baixo
Escore de Pernas e Pés						-0.67	Alto
Úbere Anterior, Inserção						0.59	Forte
Altura Úbere Posterior						0.41	Alto
Largura Úbere Posterior						0.06	Aberto
Ligamento Central						0.61	Forte
Profundidade de Úbere						0.76	Raso
Coloc. Tetos Anteriores						0.46	Centrais
Tetos Post. Vista Lateral						1.13	Centrais
Comprimento de Tetos						-1.51	Curtas



Aurora Ragnar-ET



Bisavó: Aurora Dean 13810

007HO14797

Raid

PLAIN-KNOLL GOMES RAID
TR TP TC TL TD
GOMES X MODESTY X MOGUL

99% RHA-I aAa: N/A DMS: N/A
Nascimento: 05/03/2018
Reg: HO8403134545205

Beta-Casein: A1A2 | Kappa-Casein: BB

Pai: S-S-I Jedi Gomes-ET
Mãe: Plain-Knoll Modesty 1089-ET
Avô: Bacon-Hill Pety Modesty-ET (VG-86-GM)
Avó: Plain-Knoll Mogul Mariah (VG-88-VG-MS-GMD-DOM)
Bisavô: Mountfield Ssi Dcy Mogul-ET (EX-93-GM)
Bisavó: Roylane Socra Mira 1760-ET (EX-91-2E-EX-MS-DOM)

AVALIAÇÃO DO TOURO - CDCB-S GENOMIC EVALUATION (04/22)

Leite	+529	82% C		0 Filhas	0 Rebanhos US
Proteína	+27	+0.04			
Gordura	+46	+0.09	Mérito Líquido $		+$648
Vida Produtiva	+4.8	78% C	Mérito Fluído $		+$596
Permanência	+3.2	73% C	Mérito em Queijo $		+$654
CCS	3.00	79% C	Mérito Pastoreio $		+$651
Mastite	-0.5	73% C	HHP$		+$615
HCR	+1.7	75% C	CCR		+3.5
Tx Prenhez Filhas	+1.9	77% C			

CARACTERÍSTICAS DE PARTO - CDCB-S GENOMIC EVALUATION (04/22)

Facilidade de Parto do Touro	1.6%	63% C	0 Obs
Facilidade de Parto das Filhas	1.7%	61% C	0 Filhas
Mortes ao Nascer - Touros	5.6%	60% C	0 Obs
Mortes ao Nascer - Filhas	5.2%	60% C	0 Filhas

WELLNESS TRAITS - ZOETIS WELLNESS EVALUATION (04/22)

Vacas	DWP$	+$639		WT$	+$84
Mastite	97	62% C	Doe. Resp. Vaca	104	54% C
Claudicação	101	59% C	Ovário Cístico	105	38% C
Aborto da Vaca	96	47% C	Parto Gemelar	103	59% C
Metrite	113	60% C	Cetose	109	55% C
Ret. Placenta	102	62% C	Febre do Leite	102	60% C
Desp. Abomaso	106	54% C			

Bezerros	CW$	-$8			
Calf. Resp. Dis.	103	51% C	Diarréia Neonatal	96	52% C
Habitabilidade	101	56% C			

TIPO - CDCB-S/HA GENOMIC (04/22) GTPI + 2.591

PTAT +0.76 80%R — C. Úbere: +1.20 P&P: +0.33 | 0 Filhas 0 Rebanhos

LINEAR	-2	-1	0	+1	+2		
Estatura						0.32	Alta
Caract. Leiteira						0.61	Anguloso
Força						0.83	Fraco
Profundidade Corporal						0.69	Raso
Largura de Garupa						0.79	Aberto
Ângulo da Garupa						0.63	Isq.Baixos
Pernas Traseiras V. Lateral						1.00	Curvas
Pernas Traseiras V. Trás						0.29	Hocked In
Ângulo do Casco						0.30	Baixo
Escore de Pernas e Pés						0.43	Alto
Úbere Anterior, Inserção						1.96	Forte
Altura Úbere Posterior						1.43	Alto
Largura Úbere Posterior						0.57	Aberto
Ligamento Central						0.03	Forte
Profundidade de Úbere						2.01	Raso
Coloc. Tetos Anteriores						0.36	Centrais
Tetos Post. Vista Lateral						0.20	Centrais
Comprimento de Tetos						1.39	Curtas



Avó: Plain-Knoll Mogul Mariah



Bisavó: Roylane Socra Mira 1760-ET

007HO13958

Raider

S-S-I BANDARES RAIDER-ET
TR TP TC TL TD
BANDARES X SPARK X HALOGEN

100% RHA-NA aAa: N/A DMS: 345
Nascimento: 13/11/2016
Reg: HO8403138037751

Beta-Casein: A1A2 | Kappa-Casein: BB

Pai: Wa-Del Yoder Bandares-ET
Mãe: S-S-I Spark Valo 7023-ET (GP-83-VG-MS)
Avô: Webb-Vue Spark 2060-ET
Avó: Quiet-Brook-D Halo Valo-ET (GP-84-VG-MS)
Bisavô: Cookiecutter Petron Halogen
Bisavó: Quiet-Brook-D Epic Vienna (VG-87-VG-MS)

AVALIAÇÃO DO TOURO - CDCB-S GENOMIC EVALUATION (04/22)

Leite	+530	82% C		0 Filhas	0 Rebanhos US
Proteína	+27	+0.04			
Gordura	+44	+0.08	Mérito Líquido $		+$482
Vida Produtiva	+3.3	78% C	Mérito Fluído $		+$418
Permanência	+1.3	74% C	Mérito em Queijo $		+$497
CCS	2.61	79% C	Mérito Pastoreio $		+$397
Mastite	+2.9	73% C	HHP$		+$565
HCR	+0.0	74% C	CCR		-1.0
Tx Prenhez Filhas	-1.6	77% C			

CARACTERÍSTICAS DE PARTO - CDCB-S GENOMIC EVALUATION (04/22)

Facilidade de Parto do Touro	1.9%	63% C	0 Obs
Facilidade de Parto das Filhas	2.5%	62% C	0 Filhas
Mortes ao Nascer - Touros	4.8%	60% C	0 Obs
Mortes ao Nascer - Filhas	5.0%	60% C	0 Filhas

WELLNESS TRAITS - ZOETIS WELLNESS EVALUATION (04/22)

Vacas	DWP$	+$586		WT$	+$149
Mastite	105	61% C	Doe. Resp. Vaca	101	54% C
Claudicação	104	58% C	Ovário Cístico	99	41% C
Aborto da Vaca	100	49% C	Parto Gemelar	102	58% C
Metrite	98	59% C	Cetose	107	54% C
Ret. Placenta	93	62% C	Febre do Leite	102	58% C
Desp. Abomaso	101	54% C			

Bezerros	CW$	-$4			
Calf. Resp. Dis.	94	50% C	Diarréia Neonatal	108	51% C
Habitabilidade	95	55% C			

TIPO - CDCB-S/HA GENOMIC (04/22) GTPI + 2.486

PTAT +0.84 81%R — C. Úbere: +1.56 P&P: +0.28 | 0 Filhas 0 Rebanhos

LINEAR	-2	-1	0	+1	+2		
Estatura						-0.17	Alta
Caract. Leiteira						-0.60	Anguloso
Força						0.11	Fraco
Profundidade Corporal						-0.57	Raso
Largura de Garupa						0.75	Aberto
Ângulo da Garupa						-0.38	Isq.Baixos
Pernas Traseiras V. Lateral						-0.20	Curvas
Pernas Traseiras V. Trás						0.48	Hocked In
Ângulo do Casco						0.06	Baixo
Escore de Pernas e Pés						0.16	Alto
Úbere Anterior, Inserção						1.53	Forte
Altura Úbere Posterior						2.00	Alto
Largura Úbere Posterior						1.65	Aberto
Ligamento Central						0.66	Forte
Profundidade de Úbere						1.13	Raso
Coloc. Tetos Anteriores						0.71	Centrais
Tetos Post. Vista Lateral						0.78	Centrais
Comprimento de Tetos						-0.93	Curtas



Avó: Quiet-Brook-D Halo Valo-ET

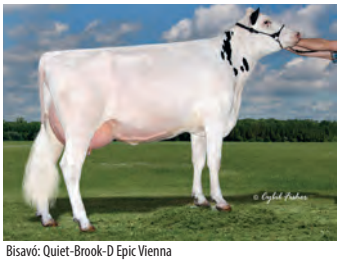

Bisavó: Quiet-Brook-D Epic Vienna

007HO14431

Rainman

OCD SLAMDUNK RAINMAN-ET
TR TP TC TL TD
SLAMDUNK X DELTA X NUMERO UNO

99% RHA-I aAa: N/A DMS: 345,135
Nascimento: 19/07/2017
Reg: HO8403144905093

Beta-Casein: A1A2 | Kappa-Casein: AE

Pai: Ocd Spring Slamdunk-ET (GM)
Mãe: Ocd Delta Rae 4528-ET
Avô: Mr Mogul Delta 1427-ET
Avó: Edg Ruby Uno Rae 2054-ET (EX-91-EX-MS-DOM)
Bisavô: Amighetti Numero Uno-ET (GM)
Bisavó: Sandy-Valley Robust Ruby-ET (EX-90-2E-VG-MS)

AVALIAÇÃO DO TOURO - CDCB-S GENOMIC EVALUATION (04/22)

				0 Filhas 0 Rebanhos US
Leite	+260	82% C		
Proteína	+21	+0.05		
Gordura	+64	+0.19	Mérito Líquido $	+$609
Vida Produtiva	+4.2	78% C	Mérito Fluído $	+$544
Permanência	+0.5	74% C	Mérito em Queijo $	+$618
CCS	2.90	79% C	Mérito Pastoreio $	+$619
Mastite	+2.3	73% C	HHP$	+$714
HCR	+2.7	75% C	CCR	+3.9
Tx Prenhez Filhas	+1.7	77% C		

CARACTERÍSTICAS DE PARTO - CDCB-S GENOMIC EVALUATION (04/22)

Facilidade de Parto do Touro	2.6%	63% C	0 Obs
Facilidade de Parto das Filhas	1.7%	61% C	0 Filhas
Mortes ao Nascer - Touros	6.0%	60% C	0 Obs
Mortes ao Nascer - Filhas	4.8%	60% C	0 Filhas

WELLNESS TRAITS - ZOETIS WELLNESS EVALUATION (04/22)

Vacas	DWP$	+$607	WT$	+$109
Mastite	105	62% C	Doe. Resp. Vaca	102	54% C
Claudicação	99	59% C	Ovário Cístico	107	41% C
Aborto da Vaca	100	49% C	Parto Gemelar	98	59% C
Metrite	100	60% C	Cetose	101	55% C
Ret. Placenta	196	62% C	Febre do Leite	100	59% C
Desp. Abomaso	103	54% C		

Bezerros	CW$	-$68		
Calf. Resp. Dis.	100	51% C	Diarréia Neonatal	94	52% C
Habitabilidade	88	56% C		

TIPO - CDCB-S/HA GENOMIC (04/22) GTPI + 2.584
PTAT +0.78 81%R C. Úbere: +0.91 P&P: -0.37 | 0 Filhas 0 Rebanhos

LINEAR	-2	-1	0	+1	+2		
Estatura						0.84	Alta
Caract. Leiteira						0.54	Anguloso
Força						0.36	Fraco
Profundidade Corporal						0.15	Raso
Largura de Garupa						1.07	Aberto
Ângulo da Garupa						0.88	Isq.Baixos
Pernas Traseiras V. Lateral						0.44	Curvas
Pernas Traseiras V. Trás						-0.56	Hocked In
Ângulo do Casco						0.24	Baixo
Escore de Pernas e Pés						0.07	Alto
Úbere Anterior, Inserção						1.25	Forte
Altura Úbere Posterior						1.23	Alto
Largura Úbere Posterior						1.06	Aberto
Ligamento Central						0.27	Forte
Profundidade de Úbere						1.25	Raso
Coloc. Tetos Anteriores						0.48	Centrais
Tetos Post. Vista Lateral						0.65	Centrais
Comprimento de Tetos						-1.05	Curtas


Avó: Edg Ruby Uno Rae 2054-ET


Bisavó: Sandy-Valley Robust Ruby-ET

007HO13668

Ramirez

S-S-I SHI MODSTY RAMIREZ-ET

MODESTY X CRABTREE X ISY

100% RHA-NA aAa: N/A DMS: 135,345
Nascimento: 22/03/2016
Reg: HO8403136010759

Pai: Bacon-Hill Pety Modesty-ET (VG-86-GM)
Mãe: S-S-I Crbtree 8102 10707-ET (VG-86-VG-MS)
Avô: De-Su Epc Crabtree 11336-ET
Avó: S-S-I Ecoyne Eden 8102-ET (GP-83)
Bisavô: Ecoyne Isy
Bisavó: S-S-I Minos Eden 7099-ET (VG-85-VG-MS-DOM)

AVALIAÇÃO DO TOURO - CDCB-S GENOMIC EVALUATION (04/22)

				0 Filhas 0 Rebanhos US
Leite	+200	82% C		
Proteína	+28	+0.08		
Gordura	+50	+0.15	Mérito Líquido $	+$501
Vida Produtiva	+3.4	78% C	Mérito Fluído $	+$396
Permanência	+2.3	74% C	Mérito em Queijo $	+$514
CCS	2.94	79% C	Mérito Pastoreio $	+$408
Mastite	+2.0	73% C	HHP$	+$581
HCR	-1.0	74% C	CCR	-1.4
Tx Prenhez Filhas	-2.0	77% C		

CARACTERÍSTICAS DE PARTO - CDCB-S GENOMIC EVALUATION (04/22)

Facilidade de Parto do Touro	1.9%	63% C	0 Obs
Facilidade de Parto das Filhas	1.9%	61% C	0 Filhas
Mortes ao Nascer - Touros	5.4%	60% C	0 Obs
Mortes ao Nascer - Filhas	5.5%	60% C	0 Filhas

TIPO - CDCB-S/HA GENOMIC (04/22) GTPI + 2.425
PTAT +0.70 81%R C. Úbere: +0.94 P&P: +0.14 | 0 Filhas 0 Rebanhos

LINEAR	-2	-1	0	+1	+2		
Estatura						0.01	Alta
Caract. Leiteira						0.22	Anguloso
Força						-0.11	Fraco
Profundidade Corporal						0.03	Raso
Largura de Garupa						-0.25	Aberto
Ângulo da Garupa						-0.42	Isq.Baixos
Pernas Traseiras V. Lateral						0.97	Curvas
Pernas Traseiras V. Trás						0.01	Hocked In
Ângulo do Casco						0.15	Baixo
Escore de Pernas e Pés						0.20	Alto
Úbere Anterior, Inserção						1.73	Forte
Altura Úbere Posterior						0.41	Alto
Largura Úbere Posterior						0.25	Aberto
Ligamento Central						0.20	Forte
Profundidade de Úbere						1.58	Raso
Coloc. Tetos Anteriores						0.97	Centrais
Tetos Post. Vista Lateral						0.75	Centrais
Comprimento de Tetos						-0.25	Curtas



Biavó: S-S-I Minos Eden 7099-ET

007HO15060 Raziel

S-S-I RENEGADE RAZIEL-ET
TR TP TC TL TD
RENEGADE X CHARAS X JEDI

99% RHA-I aAa: N/A DMS: N/A
Nascimento: 02/04/2019
Reg: HO8403206205417

Beta-Casein: A1A2 | Kappa-Casein: AB

Pai: S-S-I PR Renegade-ET
Mãe: Ssi-Duckett 8550
Avô: Holbra Dg Charas
Avó: S-S-I Jedi 8971 7260-ET (GP-82)
Bisavô: S-S-I Montross Jedi-ET (EX-93-GM)
Bisavó: Ms Ssi Balst T 8971-ET

AVALIAÇÃO DO TOURO - CDCB-S GENOMIC EVALUATION (04/22)

Leite	+479	81% C		0 Filhas 0 Rebanhos US	
Proteína	+48	+0.12			
Gordura	+68	+0.17	Mérito Líquido $		+$773
Vida Produtiva	+3.9	76% C	Mérito Fluído $		+$611
Permanência	+1.2	70% C	Mérito em Queijo $		+$796
CCS	2.82	78% C	Mérito Pastoreio $		+$795
Mastite	+1.5	70% C	HHP$		+$876
HCR	+0.1	73% C	CCR		+2.9
Tx Prenhez Filhas	+1.9	76% C			

CARACTERÍSTICAS DE PARTO - CDCB-S GENOMIC EVALUATION (04/22)

Facilidade de Parto do Touro	2.3%	62% C	0 Obs
Facilidade de Parto das Filhas	1.9%	61% C	0 Filhas
Mortes ao Nascer - Touros	6.7%	59% C	0 Obs
Mortes ao Nascer - Filhas	5.2%	59% C	0 Filhas

WELLNESS TRAITS - ZOETIS WELLNESS EVALUATION (04/22)

Vacas	DWP$	+$819	WT$	+$32	
Mastite	97	57% C	Doe. Resp. Vaca	103	48% C
Claudicação	100	53% C	Ovário Cístico	100	32% C
Aborto da Vaca	104	40% C	Parto Gemelar	101	53% C
Metrite	107	55% C	Cetose	108	49% C
Ret. Placenta	104	58% C	Febre do Leite	101	52% C
Desp. Abomaso	102	47% C			

Bezerros	CW$	+$13			
Calf. Resp. Dis.	108	48% C	Diarréia Neonatal	101	49% C
Habitabilidade	98	53% C			

TIPO - CDCB-S/HA GENOMIC (04/22) GTPI + 2.849
PTAT +1.34 79%R C. Úbere: +1.62 P&P: 0.96 | 0 Filhas 0 Rebanhos

LINEAR	-2	-1	0	+1	+2		
Estatura						0.72	Alta
Caract. Leiteira						0.80	Anguloso
Força						0.31	Fraco
Profundidade Corporal						0.16	Raso
Largura de Garupa						0.44	Aberto
Ângulo da Garupa						-1.24	Isq.Baixos
Pernas Traseiras V. Lateral						-0.16	Curvas
Pernas Traseiras V. Trás						1.39	Hocked In
Ângulo do Casco						1.09	Baixo
Escore de Pernas e Pés						0.94	Alto
Úbere Anterior, Inserção						1.75	Forte
Altura Úbere Posterior						2.01	Alto
Largura Úbere Posterior						2.34	Aberto
Ligamento Central						0.77	Forte
Profundidade de Úbere						1.05	Raso
Coloc. Tetos Anteriores						1.05	Centrais
Tetos Post. Vista Lateral						0.99	Centrais
Comprimento de Tetos						-0.14	Curtas

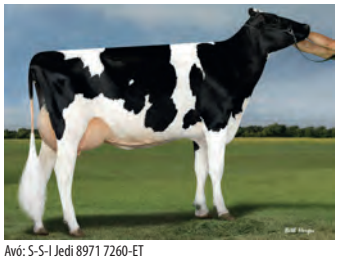
Avó: S-S-I Jedi 8971 7260-ET


Irmã: S-S-I Renegad 8235 10203-ET

007HO15370 Regal

T-SPRUCE RENEGADE REGAL-ET
TR TP TC TV TL TY TD
RENEGADE X FRAZZLED X DELTA

99% RHA-I aAa: 231 DMS: 123,234
Nascimento: 17/11/2019
Reg: HO8403208951942
T-Spruce, Richmond, MN

Beta-Casein: A2A2 | Kappa-Casein: BB

Pai: S-S-I PR Renegade-ET
Mãe: Mercedes Frazzle Jam 13-ET (GP-80)
Avô: Melarry Josuper Frazzled-ET
Avó: Mercedes Delta 9619-ET
Bisavô: Mr Mogul Delta 1427-ET
Bisavó: T-Spruce Lgold 7871-ET (GP-83-DOM)

AVALIAÇÃO DO TOURO - CDCB-S GENOMIC EVALUATION (04/22)

Leite	+964	81% C		0 Filhas 0 Rebanhos US	
Proteína	+51	+0.07			
Gordura	+86	+0.17	Mérito Líquido $		+$948
Vida Produtiva	+6.4	76% C	Mérito Fluído $		+$832
Permanência	+1.8	71% C	Mérito em Queijo $		+$969
CCS	2.59	78% C	Mérito Pastoreio $		+$920
Mastite	+3.6	71% C	HHP$		+$1.069
HCR	+2.2	74% C	CCR		+2.5
Tx Prenhez Filhas	+1.6	76% C			

CARACTERÍSTICAS DE PARTO - CDCB-S GENOMIC EVALUATION (04/22)

Facilidade de Parto do Touro	2.3%	89% C	288 Obs
Facilidade de Parto das Filhas	2.7%	70% C	0 Filhas
Mortes ao Nascer - Touros	6.7%	82% C	288 Obs
Mortes ao Nascer - Filhas	5.9%	64% C	0 Filhas

WELLNESS TRAITS - ZOETIS WELLNESS EVALUATION (04/22)

Vacas	DWP$	+$999	WT$	+$123	
Mastite	104	57% C	Doe. Resp. Vaca	97	48% C
Claudicação	102	53% C	Ovário Cístico	101	33% C
Aborto da Vaca	97	40% C	Parto Gemelar	96	53% C
Metrite	103	55% C	Cetose	103	50% C
Ret. Placenta	90	57% C	Febre do Leite	96	51% C
Desp. Abomaso	102	47% C			

Bezerros	CW$	-$6			
Calf. Resp. Dis.	104	50% C	Diarréia Neonatal	103	56% C
Habitabilidade	93	55% C			

TIPO - CDCB-S/HA GENOMIC (04/22) GTPI + 2.949
PTAT +0.79 80%R C. Úbere: +1.38 P&P: +0.38 | 0 Filhas 0 Rebanhos

LINEAR	-2	-1	0	+1	+2		
Estatura						0.14	Alta
Caract. Leiteira						-0.27	Anguloso
Força						-0.28	Fraco
Profundidade Corporal						-0.66	Raso
Largura de Garupa						-0.45	Aberto
Ângulo da Garupa						0.69	Isq.Baixos
Pernas Traseiras V. Lateral						-0.13	Curvas
Pernas Traseiras V. Trás						0.66	Hocked In
Ângulo do Casco						0.29	Baixo
Escore de Pernas e Pés						0.31	Alto
Úbere Anterior, Inserção						1.23	Forte
Altura Úbere Posterior						2.11	Alto
Largura Úbere Posterior						1.57	Aberto
Ligamento Central						-0.06	Forte
Profundidade de Úbere						1.20	Raso
Coloc. Tetos Anteriores						0.00	Centrais
Tetos Post. Vista Lateral						0.02	Centrais
Comprimento de Tetos						0.06	Curtas


T-Spruce Renegade Regal-ET


Irmã: Horsens Ssi 3103 12374-ET

009H014412

Renato

S-S-I PINNACLE RENATO-ET
TR TP TC TV TL TY TD
PINNACLE X JEDI X JACEY CRI

99% RHA-I aAa: N/A DMS: N/A
Nascimento: 01/10/2017
Reg: H08403143722056

Pai: S-S-I Modesty Pinnacle-ET
Mãe: S-S-I Jedi Mabel 7275-ET (VG-85)
Avô: S-S-I Montross Jedi-ET (EX-93-GM)
Avó: Genesee Jacey Mabel-ET (VG-88-VG-MS)
Bisavô: Coyne-Farms Jacey Cri-ET
Bisavó: Genesee-Hill Snw Miggins-ET (GP-84)

AVALIAÇÃO DO TOURO - CDCB-S GENOMIC EVALUATION (04/22)

Leite	+1.171	81% C		0 Filhas 0 Rebanhos	US
Proteína	+47	+0.04			
Gordura	+37	+0.03	Mérito Líquido $		+$645
Vida Produtiva	+4.6	76% C	Mérito Fluído $		+$584
Permanência	+0.5	72% C	Mérito em Queijo $		+$655
CCS	2.82	78% C	Mérito Pastoreio $		+$617
Mastite	+2.2	72% C	HHP$		+$774
HCR	+0.3	74% C	CCR		+1.5
Tx Prenhez Filhas	+0.9	76% C			

CARACTERÍSTICAS DE PARTO - CDCB-S GENOMIC EVALUATION (04/22)

Facilidade de Parto do Touro	2.2%	62% C	0 Obs
Facilidade de Parto das Filhas	2.2%	61% C	0 Filhas
Mortes ao Nascer - Touros	5.3%	59% C	0 Obs
Mortes ao Nascer - Filhas	4.7%	59% C	0 Filhas

WELLNESS TRAITS - ZOETIS WELLNESS EVALUATION (04/22)

Vacas	DWP$	+$726	WT$	+$143	
Mastite	103	59% C	Doe. Resp. Vaca	106	50% C
Claudicação	100	56% C	Ovário Cístico	107	37% C
Aborto da Vaca	97	44% C	Parto Gemelar	101	56% C
Metrite	107	57% C	Cetose	104	51% C
Ret. Placenta	102	59% C	Febre do Leite	94	55% C
Desp. Abomaso	104	54% C			

Bezerros	CW$	+$1			
Calf. Resp. Dis.	95	48% C	Diarréia Neonatal	106	48% C
Habitabilidade	98	53% C			

TIPO - CDCB-S/HA GENOMIC (04/22) GTPI + 2.616
PTAT +0.64 79%R C. Úbere: +1.15 P&P: +0.11 | 0 Filhas 0 Rebanhos

LINEAR	-2	-1	0	+1	+2		
Estatura						0.98	Alta
Caract. Leiteira						0.36	Anguloso
Força						0.27	Fraco
Profundidade Corporal						0.01	Raso
Largura de Garupa						-1.22	Aberto
Ângulo da Garupa						0.09	Isq.Baixos
Pernas Traseiras V. Lateral						-1.27	Curvas
Pernas Traseiras V. Trás						0.41	Hocked In
Ângulo do Casco						1.03	Baixo
Escore de Pernas e Pés						0.28	Alto
Úbere Anterior, Inserção						1.46	Forte
Altura Úbere Posterior						1.58	Alto
Largura Úbere Posterior						0.82	Aberto
Ligamento Central						0.09	Forte
Profundidade de Úbere						2.14	Raso
Coloc. Tetos Anteriores						0.35	Centrais
Tetos Post. Vista Lateral						0.19	Centrais
Comprimento de Tetos						-0.53	Curtas


Mãe: S-S-I Jedi Mabel 7275-ET


Avó: Genesee Jacey Mabel-ET

007H014684

Rescue

PLAIN-KNOLL PINCL RESCUE-ET
TR TP TC TL TD
PINNACLE X MONTROSS X SUPERSIRE

99% RHA-I aAa: N/A DMS: 135,345
Nascimento: 14/01/2018
Reg: H08403134545183

Beta-Casein: A1A1 | Kappa-Casein: AE

Pai: S-S-I Modesty Pinnacle-ET
Mãe: S-S-I Mont 8828 10817-ET (GP-83-DOM)
Avô: Bacon-Hill Montross-ET (EX-92-GM)
Avó: S-S-I Sprsire Mabel 8828-ET (VG-85-VG-MS-DOM)
Bisavô: Seagull-Bay Supersire-ET (EX-90-GM)
Bisavó: S-S-I Snow Malena 7514-ET (GP-80-DOM)

AVALIAÇÃO DO TOURO - CDCB-S GENOMIC EVALUATION (04/22)

Leite	+1.276	83% C		0 Filhas 0 Rebanhos	US
Proteína	+45	+0.02			
Gordura	+69	+0.07	Mérito Líquido $		+$551
Vida Produtiva	+0.7	78% C	Mérito Fluído $		+$518
Permanência	-2.0	73% C	Mérito em Queijo $		+$556
CCS	2.95	80% C	Mérito Pastoreio $		+$512
Mastite	-0.2	74% C	HHP$		+$527
HCR	-4.8	75% C	CCR		-3.1
Tx Prenhez Filhas	-2.3	78% C			

CARACTERÍSTICAS DE PARTO - CDCB-S GENOMIC EVALUATION (04/22)

Facilidade de Parto do Touro	1.9%	63% C	0 Obs
Facilidade de Parto das Filhas	2.4%	62% C	0 Filhas
Mortes ao Nascer - Touros	4.9%	60% C	0 Obs
Mortes ao Nascer - Filhas	5.2%	60% C	0 Filhas

WELLNESS TRAITS - ZOETIS WELLNESS EVALUATION (04/22)

Vacas	DWP$	+$426	WT$	-$114	
Mastite	97	56% C	Doe. Resp. Vaca	93	48% C
Claudicação	96	53% C	Ovário Cístico	104	34% C
Aborto da Vaca	97	42% C	Parto Gemelar	95	53% C
Metrite	95	54% C	Cetose	102	49% C
Ret. Placenta	93	57% C	Febre do Leite	100	51% C
Desp. Abomaso	103	48% C			

Bezerros	CW$	-$81			
Calf. Resp. Dis.	92	46% C	Diarréia Neonatal	99	47% C
Habitabilidade	84	51% C			

TIPO - CDCB-S/HA GENOMIC (04/22) GTPI + 2.506
PTAT +0.62 81%R C. Úbere: +1.27 P&P: +0.15 | 0 Filhas 0 Rebanhos

LINEAR	-2	-1	0	+1	+2		
Estatura						-0.07	Alta
Caract. Leiteira						1.59	Anguloso
Força						-0.19	Fraco
Profundidade Corporal						0.09	Raso
Largura de Garupa						-1.07	Aberto
Ângulo da Garupa						0.51	Isq.Baixos
Pernas Traseiras V. Lateral						0.02	Curvas
Pernas Traseiras V. Trás						0.16	Hocked In
Ângulo do Casco						-0.24	Baixo
Escore de Pernas e Pés						0.14	Alto
Úbere Anterior, Inserção						1.23	Forte
Altura Úbere Posterior						2.28	Alto
Largura Úbere Posterior						1.74	Aberto
Ligamento Central						-0.50	Forte
Profundidade de Úbere						0.60	Raso
Coloc. Tetos Anteriores						0.31	Centrais
Tetos Post. Vista Lateral						0.04	Centrais
Comprimento de Tetos						-1.12	Curtas


Mãe: S-S-I Mont 8828 10817-ET


Trisavó: Roylane Shot Mindy 2079-ET

009HO4008

Rivaldo

S-S-I TARRINO RIVALDO-ET
TR TP TC TL TD
TARRINO X ZIPIT-P X POWERBALL

99% RHA-I aAa: N/A DMS: N/A
Nascimento: 12/05/2018
Reg: HO8403147223884
Select Sires Inc., Plain City, OH

Beta-Casein: A1A2 | Kappa-Casein: AB

Pai: Welcome Tarrino 3181-ET
Mãe: S-S-I Zipit 11293 11891p-ET (EX-90-EX-MS)
Avô: Ocd Eraser Zipit-P-ET
Avó: S-S-I Pwrl Montanp 11293-ET (VG-87-VG-MS)
Bisavô: View-Home Powerball-P-ET
Bisavó: S-S-I Moonray Maura 9112-ET (GP-82-DOM)

AVALIAÇÃO DO TOURO - CDCB-S GENOMIC EVALUATION (04/22)

				0 Filhas 0 Rebanhos US
Leite	+1.278	82% C		
Proteína	+54	+0.05		
Gordura	+51	+0.01	Mérito Líquido $	+$659
Vida Produtiva	+2.3	77% C	Mérito Fluído $	+$595
Permanência	-0.9	72% C	Mérito em Queijo $	+$662
CCS	3.28	78% C	Mérito Pastoreio $	+$711
Mastite	-1.6	72% C	HHP$	+$546
HCR	+2.3	73% C	CCR	+2.4
Tx Prenhez Filhas	+1.4	76% C		

CARACTERÍSTICAS DE PARTO - CDCB-S GENOMIC EVALUATION (04/22)

Facilidade de Parto do Touro	1.7%	62% C	0 Obs
Facilidade de Parto das Filhas	1.7%	61% C	0 Filhas
Mortes ao Nascer - Touros	5.3%	58% C	0 Obs
Mortes ao Nascer - Filhas	3.3%	59% C	0 Filhas

WELLNESS TRAITS - ZOETIS WELLNESS EVALUATION (04/22)

Vacas	DWP$	+$577	WT$	-$77
Mastite	94	56% C	Doe. Resp. Vaca	99	48% C
Claudicação	100	53% C	Ovário Cístico	98	31% C
Aborto da Vaca	101	39% C	Parto Gemelar	105	53% C
Metrite	102	55% C	Cetose	109	50% C
Ret. Placenta	96	57% C	Febre do Leite	103	49% C
Desp. Abomaso	99	47% C		

Bezerros	CW$	-$69		
Calf. Resp. Dis.	93	45% C	Diarréia Neonatal	105	45% C
Habitabilidade	80	51% C		

TIPO - CDCB-S/HA GENOMIC (04/22) **GTPI + 2.609**

PTAT +0.70 80%R **C. Úbere: +0.78 P&P: -0.30 | 0 Filhas 0 Rebanhos**

LINEAR	-2	-1	0	+1	+2		
Estatura						-0.20	Alta
Caract. Leiteira						2.04	Anguloso
Força						-0.68	Fraco
Profundidade Corporal						0.17	Raso
Largura de Garupa						0.01	Aberto
Ângulo da Garupa						-0.59	Isq.Baixos
Pernas Traseiras V. Lateral						1.93	Curvas
Pernas Traseiras V. Trás						0.13	Hocked In
Ângulo do Casco						-0.44	Baixo
Escore de Pernas e Pés						0.41	Alto
Úbere Anterior, Inserção						0.34	Forte
Altura Úbere Posterior						1.79	Alto
Largura Úbere Posterior						1.36	Aberto
Ligamento Central						0.25	Forte
Profundidade de Úbere						-0.69	Raso
Coloc. Tetos Anteriores						0.44	Centrais
Tetos Post. Vista Lateral						0.85	Centrais
Comprimento de Tetos						0.69	Curtas


Mãe: S-S-I Zipit 11293 11891p-ET


Trisavó: S-S-I Bookem Modesto7269-ET

007HO13718

Riveting

S-S-I HEISENBRG RIVETING-ET

HEISENBERG X SUPERSHOT X NUMERO UNO
99% RHA-I aAa: N/A DMS: 561
Nascimento: 19/06/2016
Reg: HO8403138037434

Beta-Casein: A1A2 | Kappa-Casein: BB

Pai: Ocd Jabir Heisenberg-ET (EX-92)
Mãe: S-S-I Suprst Molly 11247-ET
Avô: Cogent Supershot
Avó: S-S-I Uno Maryann 8526-ET (VG-87-EX-MS-DOM)
Bisavô: Amighetti Numero Uno-ET (GM)
Bisavó: S-S-I Bookem Modesto7269-ET (VG-87-VG-MS-DOM)

AVALIAÇÃO DO TOURO - CDCB-S GENOMIC EVALUATION (04/22)

				0 Filhas 0 Rebanhos US
Leite	+25	82% C		
Proteína	+28	+0.10		
Gordura	+40	+0.14	Mérito Líquido $	+$520
Vida Produtiva	+3.7	78% C	Mérito Fluído $	+$389
Permanência	+0.3	74% C	Mérito em Queijo $	+$537
CCS	2.89	78% C	Mérito Pastoreio $	+$585
Mastite	+1.0	73% C	HHP$	+$616
HCR	+0.4	74% C	CCR	+4.9
Tx Prenhez Filhas	+3.9	77% C		

CARACTERÍSTICAS DE PARTO - CDCB-S GENOMIC EVALUATION (04/22)

Facilidade de Parto do Touro	2.0%	74% C	18 Obs
Facilidade de Parto das Filhas	2.1%	70% C	0 Filhas
Mortes ao Nascer - Touros	5.9%	63% C	18 Obs
Mortes ao Nascer - Filhas	6.4%	63% C	0 Filhas

TIPO - CDCB-S/HA GENOMIC (04/22) **GTPI + 2.580**

PTAT +0.98 80%R **C. Úbere: +1.03 P&P: +0.64 | 0 Filhas 0 Rebanhos**

LINEAR	-2	-1	0	+1	+2		
Estatura						0.02	Alta
Caract. Leiteira						0.09	Anguloso
Força						0.47	Fraco
Profundidade Corporal						0.25	Raso
Largura de Garupa						-0.17	Aberto
Ângulo da Garupa						-1.44	Isq.Baixos
Pernas Traseiras V. Lateral						0.79	Curvas
Pernas Traseiras V. Trás						0.79	Hocked In
Ângulo do Casco						-0.12	Baixo
Escore de Pernas e Pés						0.60	Alto
Úbere Anterior, Inserção						1.79	Forte
Altura Úbere Posterior						1.32	Alto
Largura Úbere Posterior						1.02	Aberto
Ligamento Central						-0.14	Forte
Profundidade de Úbere						0.84	Raso
Coloc. Tetos Anteriores						0.29	Centrais
Tetos Post. Vista Lateral						-0.45	Centrais
Comprimento de Tetos						-0.77	Curtas



Bisavó: S-S-I Bookem Modesto7269-ET

007HO15052

Rocket

S-S-I LEGACY ROCKET-ET
TR TP TC TV TL TY TD
LEGACY X ACHIEVER X PROFIT

99% RHA-I aAa: 345 DMS: 456,345
Nascimento: 06/04/2019
Reg: HO8403205703904
Select Sires Inc., Plain City, OH

Beta-Casein: A2A2 | Kappa-Casein: AB

Pai: Pine-Tree Cw Legacy-ET
Mãe: Ms Ri-Val-Re Achvr Paula-ET (VG-87-EX-MS)
Avô: Abs Achiever-ET
Avó: Pine-Tree 9882 Prof 7009-ET (GP-82)
Bisavô: S-S-I Partyrock Profit-ET (VG-88-GM)
Bisavó: Ocd Supersire 9882-ET (VG-86-VG-MS-DOM)

AVALIAÇÃO DO TOURO - CDCB-S GENOMIC EVALUATION (04/22)

Leite	+606	82% C	0 Filhas	0 Rebanhos	US
Proteína	+33	+0.05			
Gordura	+89	+0.23	Mérito Líquido $		+$842
Vida Produtiva	+6.3	77% C	Mérito Fluído $		+$758
Permanência	+3.2	71% C	Mérito em Queijo $		+$860
CCS	2.53	79% C	Mérito Pastoreio $		+$760
Mastite	+3.1	71% C	HHP$		+$905
HCR	+4.0	74% C	CCR		+1.5
Tx Prenhez Filhas	-0.3	77% C			

CARACTERÍSTICAS DE PARTO - CDCB-S GENOMIC EVALUATION (04/22)

Facilidade de Parto do Touro	3.1%	92% C	512 Obs
Facilidade de Parto das Filhas	2.9%	70% C	0 Filhas
Mortes ao Nascer - Touros	6.6%	86% C	509 Obs
Mortes ao Nascer - Filhas	4.4%	63% C	0 Filhas

WELLNESS TRAITS - ZOETIS WELLNESS EVALUATION (04/22)

Vacas	DWP$	+$742	WT$	+$53	
Mastite	103	56% C	Doe. Resp. Vaca	93	46% C
Claudicação	99	52% C	Ovário Cístico	104	33% C
Aborto da Vaca	94	40% C	Parto Gemelar	100	53% C
Metrite	96	57% C	Cetose	99	52% C
Ret. Placenta	104	57% C	Febre do Leite	100	52% C
Desp. Abomaso	103	47% C			

Bezerros	CW$	-$57			
Calf. Resp. Dis.	96	47% C	Diarréia Neonatal	101	49% C
Habitabilidade	86	52% C			

TIPO - CDCB-S/HA GENOMIC (04/22) — **GTPI + 2.826**
PTAT +0.99 81%R — **C. Úbere: +1.49 P&P: +0.09 | 0 Filhas 0 Rebanhos**

LINEAR	-2	-1	0	+1	+2		
Estatura						-0.11	Alta
Caract. Leiteira						-0.01	Anguloso
Força						-0.08	Fraco
Profundidade Corporal						-0.42	Raso
Largura de Garupa						0.31	Aberto
Ângulo da Garupa						0.45	Isq.Baixos
Pernas Traseiras V. Lateral						-1.07	Curvas
Pernas Traseiras V. Trás						0.40	Hocked In
Ângulo do Casco						-0.15	Baixo
Escore de Pernas e Pés						0.02	Alto
Úbere Anterior, Inserção						1.84	Forte
Altura Úbere Posterior						1.81	Alto
Largura Úbere Posterior						1.43	Aberto
Ligamento Central						0.24	Forte
Profundidade de Úbere						1.33	Raso
Coloc. Tetos Anteriores						0.90	Centrais
Tetos Post. Vista Lateral						0.45	Centrais
Comprimento de Tetos						-1.19	Curtas


S-S-I Legacy Rocket-ET


Mãe: Ms Ri-Val-Re Achvr Paula-ET

007HO14086

Rocky

S-S-I SYRACUSE ROCKY-ET

SYRACUSE X DELTA X FACEBOOK

99% RHA-I aAa: N/A DMS: N/A
Nascimento: 24/02/2017
Reg: HO8403139490461

Beta-Casein: A1A2 | Kappa-Casein: AB

Pai: De-Su Syracuse 13095-ET
Mãe: Rama-Way Delta 8847-ET (GP-83-VG-MS)
Avô: Mr Mogul Delta 1427-ET
Avó: Coyne-Farms Fbook Jabr-ET (VG-85-VG-MS)
Bisavô: Marbri Facebook (GM)
Bisavó: Coyne-Farms Freddie Jill-ET (VG-87-VG-MS-DOM)

AVALIAÇÃO DO TOURO - CDCB-S GENOMIC EVALUATION (04/22)

Leite	+689	82% C	0 Filhas	0 Rebanhos	US
Proteína	+28	+0.02			
Gordura	+55	+0.10	Mérito Líquido $		+$516
Vida Produtiva	+3.1	77% C	Mérito Fluído $		+$475
Permanência	+0.8	73% C	Mérito em Queijo $		+$525
CCS	2.79	78% C	Mérito Pastoreio $		+$484
Mastite	+0.8	72% C	HHP$		+$591
HCR	+1.5	74% C	CCR		+1.1
Tx Prenhez Filhas	+0.2	77% C			

CARACTERÍSTICAS DE PARTO - CDCB-S GENOMIC EVALUATION (04/22)

Facilidade de Parto do Touro	2.1%	63% C	0 Obs
Facilidade de Parto das Filhas	2.5%	61% C	0 Filhas
Mortes ao Nascer - Touros	5.5%	60% C	0 Obs
Mortes ao Nascer - Filhas	4.3%	60% C	0 Filhas

WELLNESS TRAITS - ZOETIS WELLNESS EVALUATION (04/22)

Vacas	DWP$	+$517	WT$	+$105	
Mastite	103	59% C	Doe. Resp. Vaca	87	52% C
Claudicação	100	56% C	Ovário Cístico	109	36% C
Aborto da Vaca	91	46% C	Parto Gemelar	101	56% C
Metrite	104	57% C	Cetose	107	52% C
Ret. Placenta	104	59% C	Febre do Leite	103	56% C
Desp. Abomaso	104	51% C			

Bezerros	CW$	-$20			
Calf. Resp. Dis.	103	47% C	Diarréia Neonatal	94	46% C
Habitabilidade	100	52% C			

TIPO - CDCB-S/HA GENOMIC (04/22) — **GTPI + 2.552**
PTAT +1.19 81%R — **C. Úbere: +1.10 P&P: +0.13 | 0 Filhas 0 Rebanhos**

LINEAR	-2	-1	0	+1	+2		
Estatura						1.49	Alta
Caract. Leiteira						0.51	Anguloso
Força						1.00	Fraco
Profundidade Corporal						0.79	Raso
Largura de Garupa						1.32	Aberto
Ângulo da Garupa						-0.04	Isq.Baixos
Pernas Traseiras V. Lateral						0.66	Curvas
Pernas Traseiras V. Trás						0.55	Hocked In
Ângulo do Casco						0.90	Baixo
Escore de Pernas e Pés						0.39	Alto
Úbere Anterior, Inserção						1.70	Forte
Altura Úbere Posterior						1.39	Alto
Largura Úbere Posterior						1.45	Aberto
Ligamento Central						0.58	Forte
Profundidade de Úbere						1.45	Raso
Coloc. Tetos Anteriores						1.00	Centrais
Tetos Post. Vista Lateral						1.02	Centrais
Comprimento de Tetos						-0.71	Curtas


Avó Paterna: De-Su Massey 2599-ET


Trisavó: Coyne-Farms Ramos Jelly

009H015918

Ronnie

RONNIE
TR TP TC TL TD
AHEAD X LEGACY X MEDLEY

99% RHA-I aAa: N/A DMS: N/A
Nascimento: 25/03/2021
Reg: H08403234373492
Select Sires, Inc., Plain City, OH

Beta-Casein: A2A2 | Kappa-Casein: BB

Pai: Blumenfeld Renegad Ahead-ET
Mãe: S-S-I Legacy 4795 12524-ET (GP-82)
Avô: Pine-Tree Cw Legacy-ET
Avó: Winstar Medley 4795-ET (GP-82)
Bisavô: Abs Medley-ET
Bisavó: Progenesis Supershot Holly-ET (VG-88-VG-MS)

AVALIAÇÃO DO TOURO - CDCB-S GENOMIC EVALUATION (04/22)

Leite	+1.079	79% C		0 Filhas	0 Rebanhos US
Proteína	+55	+0.06			
Gordura	+108	+0.21	Mérito Líquido $		+$961
Vida Produtiva	+5.0	73% C	Mérito Fluído $		+$860
Permanência	+2.3	69% C	Mérito em Queijo $		+$977
CCS	2.72	75% C	Mérito Pastoreio $		+$927
Mastite	+2.9	68% C	HHP$		+$1.117
HCR	+2.2	71% C	CCR		+2.1
Tx Prenhez Filhas	+0.4	73% C			

CARACTERÍSTICAS DE PARTO - CDCB-S GENOMIC EVALUATION (04/22)

Facilidade de Parto do Touro	2.2%	62% C	0 Obs
Facilidade de Parto das Filhas	2.2%	56% C	0 Filhas
Mortes ao Nascer - Touros	6.1%	59% C	0 Obs
Mortes ao Nascer - Filhas	4.2%	54% C	0 Filhas

WELLNESS TRAITS - ZOETIS WELLNESS EVALUATION (04/22)

Vacas	DWP$	+$973	WT$	-$9	
Mastite	100	49% C	Doe. Resp. Vaca	100	39% C
Claudicação	94	45% C	Ovário Cístico	104	24% C
Aborto da Vaca	104	33% C	Parto Gemelar	102	45% C
Metrite	103	47% C	Cetose	106	41% C
Ret. Placenta	100	50% C	Febre do Leite	97	45% C
Desp. Abomaso	104	39% C			

Bezerros	CW$	-$27			
Calf. Resp. Dis.	101	37% C	Diarréia Neonatal	102	44% C
Habitabilidade	90	43% C			

TIPO - CDCB-S/HA GENOMIC (04/22) GTPI + 2.980
PTAT +0.77 77%R C. Úbere: +1.03 P&P: +0.23 | 0 Filhas 0 Rebanhos

LINEAR	-2	-1	0	+1	+2		
Estatura						0.70	Alta
Caract. Leiteira						0.63	Anguloso
Força						-0.02	Fraco
Profundidade Corporal						-0.23	Raso
Largura de Garupa						0.50	Aberto
Ângulo da Garupa						0.35	Isq.Baixos
Pernas Traseiras V. Lateral						-0.71	Curvas
Pernas Traseiras V. Trás						0.71	Hocked In
Ângulo do Casco						0.46	Baixo
Escore de Pernas e Pés						0.28	Alto
Úbere Anterior, Inserção						1.26	Forte
Altura Úbere Posterior						1.53	Alto
Largura Úbere Posterior						1.72	Aberto
Ligamento Central						-0.05	Forte
Profundidade de Úbere						0.85	Raso
Coloc. Tetos Anteriores						0.07	Centrais
Tetos Post. Vista Lateral						-0.27	Centrais
Comprimento de Tetos						0.18	Curtas


Tia Paterna: De-Su Massey 2599-ET


Tia Paterna: Higherransom Artic 10038-ET

007H015105

Rozy

SIEMERS SOLUTION ROZY-ET

SOLUTION X MODESTY X SUPERSHOT

99% RHA-I aAa: 342 DMS: 234,345
Nascimento: 01/12/2018
Reg: H08403200124386
Siemers Holstein Farms, Inc., Newton, WI

Beta-Casein: A2A2 | Kappa-Casein: AB

Pai: Fustead S-S-I Solution-ET
Mãe: Siemers Mdsty Gs-Rozeta-ET (VG-85-VG-MS-GMD)
Avô: Bacon-Hill Pety Modesty-ET (VG-86-GM)
Avó: Siemers Sprshot G-Rozeta-ET (VG-85-GMD)
Bisavô: Cogent Supershot
Bisavó: Siemers Galaxy Rozeta-ET (VG-85-VG-MS-GMD)

AVALIAÇÃO DO TOURO - CDCB-S GENOMIC EVALUATION (04/22)

Leite	+219	82% C		0 Filhas	0 Rebanhos US
Proteína	+17	+0.04			
Gordura	+49	+0.14	Mérito Líquido $		+$700
Vida Produtiva	+7.3	77% C	Mérito Fluído $		+$639
Permanência	+3.9	72% C	Mérito em Queijo $		+$714
CCS	2.61	79% C	Mérito Pastoreio $		+$605
Mastite	+2.7	72% C	HHP$		+$686
HCR	+2.4	75% C	CCR		+1.4
Tx Prenhez Filhas	+0.2	77% C			

CARACTERÍSTICAS DE PARTO - CDCB-S GENOMIC EVALUATION (04/22)

Facilidade de Parto do Touro	1.8%	96% C	1.377 Obs
Facilidade de Parto das Filhas	1.2%	70% C	0 Filhas
Mortes ao Nascer - Touros	5.7%	92% C	1.290 Obs
Mortes ao Nascer - Filhas	4.0%	63% C	0 Filhas

WELLNESS TRAITS - ZOETIS WELLNESS EVALUATION (04/22)

Vacas	DWP$	+$826	WT$	+$276	
Mastite	108	58% C	Doe. Resp. Vaca	95	48% C
Claudicação	107	53% C	Ovário Cístico	101	34% C
Aborto da Vaca	96	42% C	Parto Gemelar	102	56% C
Metrite	106	58% C	Cetose	103	52% C
Ret. Placenta	91	60% C	Febre do Leite	96	57% C
Desp. Abomaso	105	50% C			

Bezerros	CW$	+$26			
Calf. Resp. Dis.	107	49% C	Diarréia Neonatal	97	50% C
Habitabilidade	107	54% C			

TIPO - CDCB-S/HA GENOMIC (04/22) GTPI + 2.645
PTAT +0.96 81%R C. Úbere: +1.99 P&P: +0.49 | 0 Filhas 0 Rebanhos

LINEAR	-2	-1	0	+1	+2		
Estatura						-0.57	Alta
Caract. Leiteira						-0.79	Anguloso
Força						-1.19	Fraco
Profundidade Corporal						-1.69	Raso
Largura de Garupa						0.04	Aberto
Ângulo da Garupa						-0.06	Isq.Baixos
Pernas Traseiras V. Lateral						-0.08	Curvas
Pernas Traseiras V. Trás						-0.12	Hocked In
Ângulo do Casco						0.43	Baixo
Escore de Pernas e Pés						0.46	Alto
Úbere Anterior, Inserção						2.38	Forte
Altura Úbere Posterior						1.88	Alto
Largura Úbere Posterior						1.26	Aberto
Ligamento Central						1.05	Forte
Profundidade de Úbere						1.93	Raso
Coloc. Tetos Anteriores						1.62	Centrais
Tetos Post. Vista Lateral						2.06	Centrais
Comprimento de Tetos						-0.51	Curtas


Siemers Solution Rozy-ET_1


Irmã: S-S-I Solution 10090-ET

007HO14119

Russell

S-S-I LA SEATTLE RUSSELL-ET
TR TP TC TL TD
SEATTLE X DELTA X EPIC

100% RHA-NA aAa: N/A DMS: 345,234
Nascimento: 06/03/2017
Reg: HO8403136176237

Beta-Casein: A2A2 | Kappa-Casein: AA

Pai: De-Su Seattle 13154-ET
Mãe: Miss Pressley Perfect-TW
Avô: Mr Mogul Delta 1427-ET
Avó: Hos-Cot Epic Pressley-ET
Bisavô: Genervations Epic
Bisavó: Welcome Man-O-Man Payout-ET

AVALIAÇÃO DO TOURO - CDCB-S GENOMIC EVALUATION (04/22)

				0 Filhas 0 Rebanhos US
Leite	+1.984	82% C		
Proteína	+65	+0.01		
Gordura	+49	-0.09	Mérito Líquido $	+$663
Vida Produtiva	+2.3	78% C	Mérito Fluído $	+$639
Permanência	-0.8	74% C	Mérito em Queijo $	+$665
CCS	3.05	79% C	Mérito Pastoreio $	+$636
Mastite	+0.2	73% C	HHP$	+$580
HCR	-0.7	75% C	CCR	-0.3
Tx Prenhez Filhas	-1.3	77% C		

CARACTERÍSTICAS DE PARTO - CDCB-S GENOMIC EVALUATION (04/22)

Facilidade de Parto do Touro	1.7%	64% C	0 Obs
Facilidade de Parto das Filhas	2.2%	62% C	0 Filhas
Mortes ao Nascer - Touros	6.1%	61% C	0 Obs
Mortes ao Nascer - Filhas	4.9%	61% C	0 Filhas

WELLNESS TRAITS - ZOETIS WELLNESS EVALUATION (04/22)

Vacas	DWP$	+$664	WT$	-$28
Mastite	101	60% C	Doe. Resp. Vaca	99	53% C
Claudicação	91	58% C	Ovário Cístico	95	37% C
Aborto da Vaca	99	47% C	Parto Gemelar	98	57% C
Metrite	103	59% C	Cetose	105	54% C
Ret. Placenta	99	61% C	Febre do Leite	98	56% C
Desp. Abomaso	104	52% C			

Bezerros	CW$	-$36			
Calf. Resp. Dis.	1040	48% C	Diarréia Neonatal	96	49% C
Habitabilidade	95	54% C			

TIPO - CDCB-S/HA GENOMIC (04/22) GTPI + 2.575
PTAT +0.52 81%R C. Úbere: +0.88 P&P: -0.29 | 0 Filhas 0 Rebanhos

LINEAR	-2	-1	0	+1	+2		
Estatura						-0.54	Alta
Caract. Leiteira						1.95	Anguloso
Força						-0.55	Fraco
Profundidade Corporal						-0.05	Raso
Largura de Garupa						1.26	Aberto
Ângulo da Garupa						0.36	Isq.Baixos
Pernas Traseiras V. Lateral						1.56	Curvas
Pernas Traseiras V. Trás						-0.58	Hocked In
Ângulo do Casco						-0.81	Baixo
Escore de Pernas e Pés						-0.23	Alto
Úbere Anterior, Inserção						0.32	Forte
Altura Úbere Posterior						1.59	Alto
Largura Úbere Posterior						1.98	Aberto
Ligamento Central						0.41	Forte
Profundidade de Úbere						-1.29	Raso
Coloc. Tetos Anteriores						1.13	Centrais
Tetos Post. Vista Lateral						1.61	Centrais
Comprimento de Tetos						0.07	Curtas


Trisavó: Penya

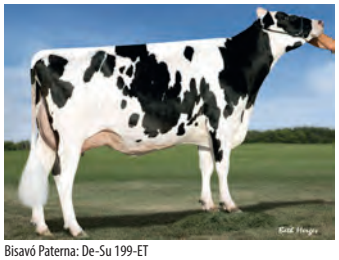
Bisavó Paterna: De-Su 199-ET

007HO13849

Ryder

S-S-I TR FLAGSHIP RYDER-ET
TR TP TC TL TD
FLAGSHIP X MEGASIRE X NUMERO UNO

99% RHA-I aAa: N/A DMS: 345,135
Nascimento: 08/08/2016
Reg: HO8403135275512

Beta-Casein: A1A2 | Kappa-Casein: AE

Pai: S-S-I 1stclass Flagship-ET
Mãe: S-S-I Megsr Madona 11042-ET
Avô: Butz-Hill Megasire-ET
Avó: S-S-I Uno Mara 8395-ET (VG-86-VG-MS-DOM)
Bisavô: Amighetti Numero Uno-ET (GM)
Bisavó: S-S-I Shamrock Mesa 7388-ET (VG-87-VG-MS-DOM)

AVALIAÇÃO DO TOURO - CDCB-S GENOMIC EVALUATION (04/22)

				0 Filhas 0 Rebanhos US
Leite	-232	82% C		
Proteína	+9	+0.06		
Gordura	+45	+0.19	Mérito Líquido $	+$448
Vida Produtiva	+3.2	79% C	Mérito Fluído $	+$364
Permanência	+1.2	75% C	Mérito em Queijo $	+$462
CCS	2.72	79% C	Mérito Pastoreio $	+$486
Mastite	+3.7	74% C	HHP$	+$618
HCR	+3.1	75% C	CCR	+3.9
Tx Prenhez Filhas	+2.8	78% C		

CARACTERÍSTICAS DE PARTO - CDCB-S GENOMIC EVALUATION (04/22)

Facilidade de Parto do Touro	1.6%	70% C	1 Obs
Facilidade de Parto das Filhas	1.9%	70% C	0 Filhas
Mortes ao Nascer - Touros	5.4%	63% C	1 Obs
Mortes ao Nascer - Filhas	5.3%	64% C	0 Filhas

WELLNESS TRAITS - ZOETIS WELLNESS EVALUATION (04/22)

Vacas	DWP$	+$552	WT$	+$199
Mastite	108	60% C	Doe. Resp. Vaca	103	54% C
Claudicação	100	58% C	Ovário Cístico	104	36% C
Aborto da Vaca	97	47% C	Parto Gemelar	105	57% C
Metrite	105	58% C	Cetose	102	54% C
Ret. Placenta	101	60% C	Febre do Leite	101	58% C
Desp. Abomaso	97	54% C			

Bezerros	CW$	-$11			
Calf. Resp. Dis.	101	49% C	Diarréia Neonatal	100	48% C
Habitabilidade	97	54% C			

TIPO - CDCB-S/HA GENOMIC (04/22) GTPI + 2.464
PTAT +0.35 81%R C. Úbere: +1.02 P&P: +0.65 | 0 Filhas 0 Rebanhos

LINEAR	-2	-1	0	+1	+2		
Estatura						0.23	Alta
Caract. Leiteira						-0.56	Anguloso
Força						0.03	Fraco
Profundidade Corporal						-0.47	Raso
Largura de Garupa						-0.18	Aberto
Ângulo da Garupa						-0.06	Isq.Baixos
Pernas Traseiras V. Lateral						-3.24	Curvas
Pernas Traseiras V. Trás						-0.27	Hocked In
Ângulo do Casco						1.40	Baixo
Escore de Pernas e Pés						-0.55	Alto
Úbere Anterior, Inserção						0.93	Forte
Altura Úbere Posterior						1.23	Alto
Largura Úbere Posterior						0.75	Aberto
Ligamento Central						0.98	Forte
Profundidade de Úbere						1.13	Raso
Coloc. Tetos Anteriores						0.41	Centrais
Tetos Post. Vista Lateral						0.98	Centrais
Comprimento de Tetos						-0.36	Curtas


Avó: S-S-I Uno Mara 8395-ET


Bisavó: S-S-I Shamrock Mesa 7388-ET

007HO015047 Ryno

TERRA-CALROY SOLTN RYNO-ET
TR TP TC TL TD
SOLUTION X OUTLAST X PROFIT

99% RHA-I aAa: N/A DMS: 456,561
Nascimento: 12/01/2019
Reg: HO8403204988461

Beta-Casein: A2A2 | Kappa-Casein: AB

Pai: Fustead S-S-I Solution-ET
Mãe: Pine-Tree 7019 Outl 7549-ET
Avô: Progenesis Outlast
Avó: Pine-Tree 9882 Prof 7019-ET (VG-86)
Bisavô: S-S-I Partyrock Profit-ET (VG-88-GM)
Bisavó: Ocd Supersire 9882-ET (VG-86-VG-MS-DOM)

AVALIAÇÃO DO TOURO - CDCB-S GENOMIC EVALUATION (04/22)

Leite	+1.228	82% C		0 Filhas 0 Rebanhos	US
Proteína	+47	+0.03			
Gordura	+71	+0.08	Mérito Líquido $		+$715
Vida Produtiva	+4.9	87% C	Mérito Fluído $		+$662
Permanência	+1.5	71% C	Mérito em Queijo $		+$723
CCS	2.85	79% C	Mérito Pastoreio $		+$607
Mastite	+1.6	72% C	HHP$		+$733
HCR	+2.3	76% C	CCR		-0.9
Tx Prenhez Filhas	-1.7	77% C			

CARACTERÍSTICAS DE PARTO - CDCB-S GENOMIC EVALUATION (04/22)

Facilidade de Parto do Touro	2.1%	70% C	1 Obs
Facilidade de Parto das Filhas	1.7%	70% C	0 Filhas
Mortes ao Nascer - Touros	6.0%	63% C	1 Obs
Mortes ao Nascer - Filhas	4.2%	63% C	0 Filhas

WELLNESS TRAITS - ZOETIS WELLNESS EVALUATION (04/22)

Vacas	DWP$	+$595	WT$	-$73	
Mastite	94	56% C	Doe. Resp. Vaca	100	46% C
Claudicação	97	52% C	Ovário Cístico	105	32% C
Aborto da Vaca	91	40% C	Parto Gemelar	102	55% C
Metrite	107	57% C	Cetose	104	51% C
Ret. Placenta	96	59% C	Febre do Leite	101	55% C
Desp. Abomaso	105	48% C			

Bezerros	CW$	+$12			
Calf. Resp. Dis.	106	47% C	Diarréia Neonatal	101	48% C
Habitabilidade	99	53% C			

TIPO - CDCB-S/HA GENOMIC (04/22) GTPI + 2.631

PTAT +0.56 80%R C. Úbere: +0.38 P&P: -0.02 | 0 Filhas 0 Rebanhos

LINEAR	-2	-1	0	+1	+2		
Estatura						0.33	Alta
Caract. Leiteira						0.38	Anguloso
Força						-0.53	Fraco
Profundidade Corporal						-0.76	Raso
Largura de Garupa						0.40	Aberto
Ângulo da Garupa						-0.14	Isq.Baixos
Pernas Traseiras V. Lateral						0.40	Curvas
Pernas Traseiras V. Trás						-0.38	Hocked In
Ângulo do Casco						-0.25	Baixo
Escore de Pernas e Pés						0.21	Alto
Úbere Anterior, Inserção						0.49	Forte
Altura Úbere Posterior						0.34	Alto
Largura Úbere Posterior						0.35	Aberto
Ligamento Central						0.55	Forte
Profundidade de Úbere						0.52	Raso
Coloc. Tetos Anteriores						0.70	Centrais
Tetos Post. Vista Lateral						1.14	Centrais
Comprimento de Tetos						-0.88	Curtas


Avó: Pine-Tree 9882 Prof 7019-ET


Bisavó: Ocd Supersire 9882-ET

007HO013860 Sebastian

S-S-I FLAGSHIP SEBASTIAN-ET
TR TP TC TL TD
FLAGSHIP X YODER X COSMOPOLITAN

99% RHA-I aAa: N/A DMS: 126,561
Nascimento: 06/09/2016
Reg: HO8403136807550

Beta-Casein: A1A1 | Kappa-Casein: BE

Pai: S-S-I 1stclass Flagship-ET
Mãe: Ssi Yoder 8654 N517-ET
Avô: Woodcrest Mogul Yoder-ET (EX-90-GM)
Avó: S-S-I Ocosmo Miki 8654-ET (VG-85-VG-MS)
Bisavô: O-Cosmopolitan-ET
Bisavó: S-S-I Bookem Modesto7269-ET (VG-87-VG-MS-DOM)

AVALIAÇÃO DO TOURO - CDCB-S GENOMIC EVALUATION (04/22)

Leite	+844	82% C		0 Filhas 0 Rebanhos	US
Proteína	+37	+0.04			
Gordura	+53	+0.07	Mérito Líquido $		+$503
Vida Produtiva	+2.4	79% C	Mérito Fluído $		+$443
Permanência	+0.1	74% C	Mérito em Queijo $		+$513
CCS	2.84	79% C	Mérito Pastoreio $		+$483
Mastite	+2.3	74% C	HHP$		+$647
HCR	+1.1	75% C	CCR		+0.8
Tx Prenhez Filhas	+0.1	78% C			

CARACTERÍSTICAS DE PARTO - CDCB-S GENOMIC EVALUATION (04/22)

Facilidade de Parto do Touro	2.3%	70% C	3 Obs
Facilidade de Parto das Filhas	2.6%	69% C	1 Filhas
Mortes ao Nascer - Touros	5.2%	64% C	3 Obs
Mortes ao Nascer - Filhas	4.8%	64% C	1 Filhas

WELLNESS TRAITS - ZOETIS WELLNESS EVALUATION (04/22)

Vacas	DWP$	+$653	WT$	+$122	
Mastite	106	56% C	Doe. Resp. Vaca	101	50% C
Claudicação	96	55% C	Ovário Cístico	99	35% C
Aborto da Vaca	101	45% C	Parto Gemelar	105	54% C
Metrite	104	55% C	Cetose	102	50% C
Ret. Placenta	102	57% C	Febre do Leite	94	53% C
Desp. Abomaso	101	50% C			

Bezerros	CW$	+$22			
Calf. Resp. Dis.	102	47% C	Diarréia Neonatal	106	48% C
Habitabilidade	99	51% C			

TIPO - CDCB-S/HA GENOMIC (04/22) GTPI + 2.510

PTAT +0.43 81%R C. Úbere: +1.31 P&P: -1.16 | 0 Filhas 0 Rebanhos

LINEAR	-2	-1	0	+1	+2		
Estatura						0.80	Alta
Caract. Leiteira						-0.26	Anguloso
Força						0.47	Fraco
Profundidade Corporal						0.05	Raso
Largura de Garupa						0.08	Aberto
Ângulo da Garupa						0.50	Isq.Baixos
Pernas Traseiras V. Lateral						-3.64	Curvas
Pernas Traseiras V. Trás						0.01	Hocked In
Ângulo do Casco						1.14	Baixo
Escore de Pernas e Pés						-1.03	Alto
Úbere Anterior, Inserção						1.14	Forte
Altura Úbere Posterior						1.46	Alto
Largura Úbere Posterior						1.72	Aberto
Ligamento Central						1.91	Forte
Profundidade de Úbere						1.30	Raso
Coloc. Tetos Anteriores						1.66	Centrais
Tetos Post. Vista Lateral						2.40	Centrais
Comprimento de Tetos						-1.30	Curtas


Avó: S-S-I Ocosmo Miki 8654-ET


Bisavó: S-S-I Bookem Modesto7269-ET

009HO15580

Sharky

S-S-I ROSCOE SHARKY-ET
TR TP TC TL TD
ROSCOE X RENEGADE X SEATTLE

99% RHA-I aAa: N/A DMS: N/A
Nascimento: 15/07/2020
Reg: HO8403215097782
Select Sires Inc., Plain City, OH

Beta-Casein: A2A2 | Kappa-Casein: AB

Pai: De-Su Rocketfire Roscoe
Mãe: S-S-I Renegad 8521 10201-ET (VG-85-VG-MS)
Avô: S-S-I Pr Renegade-ET
Avó: S-S-I Seattle 7261 8521-Et (VG-85-VG-MS)
Bisavô: De-Su Seattle 13154-ET
Bisavó: S-S-I Jedi 8971 7261-ET (VG-87-VG-MS)

AVALIAÇÃO DO TOURO - CDCB-S GENOMIC EVALUATION (04/22)

Leite	+1468	80% C		0 Filhas 0 Rebanhos	US
Proteína	+57	+0.04			
Gordura	+88	+0.11	Mérito Líquido $		+$913
Vida Produtiva	+4.5	74% C	Mérito Fluído $		+$850
Permanência	+1.3	71% C	Mérito em Queijo $		+$921
CCS	2.93	76% C	Mérito Pastoreio $		+$920
Mastite	-0.8	69% C	HHP$		+$869
HCR	+2.7	72% C	CCR		+2.6
Tx Prenhez Filhas	+1.3	73% C			

CARACTERÍSTICAS DE PARTO - CDCB-S GENOMIC EVALUATION (04/22)

Facilidade de Parto do Touro	2.4%	62% C	0 Obs
Facilidade de Parto das Filhas	2.1%	59% C	0 Filhas
Mortes ao Nascer - Touros	6.6%	59% C	0 Obs
Mortes ao Nascer - Filhas	5.1%	56% C	0 Filhas

WELLNESS TRAITS - ZOETIS WELLNESS EVALUATION (04/22)

Vacas	DWP$	+$944	WT$	+$28
Mastite	97	54% C	Doe. Resp. Vaca	96	44% C
Claudicação	99	50% C	Ovário Cístico	101	29% C
Aborto da Vaca	101	38% C	Parto Gemelar	102	49% C
Metrite	109	51% C	Cetose	103	44% C
Ret. Placenta	104	54% C	Febre do Leite	103	49% C
Desp. Abomaso	106	43% C			

Bezerros	CW$	-$32			
Calf. Resp. Dis.	102	41% C	Diarréia Neonatal	101	41% C
Habitabilidade	89	47% C			

TIPO - CDCB-S/HA GENOMIC (04/22) GTPI + 2.889
PTAT +0.70 78%R C. Úbere: +1.02 P&P: +0.55 | 0 Filhas 0 Rebanhos

LINEAR	-2	-1	0	+1	+2		
Estatura						0.22	Alta
Caract. Leiteira						0.79	Anguloso
Força						-0.43	Fraco
Profundidade Corporal						-0.55	Raso
Largura de Garupa						0.15	Aberto
Ângulo da Garupa						1.25	Isq.Baixos
Pernas Traseiras V. Lateral						-1.29	Curvas
Pernas Traseiras V. Trás						0.71	Hocked In
Ângulo do Casco						0.62	Baixo
Escore de Pernas e Pés						0.55	Alto
Úbere Anterior, Inserção						0.82	Forte
Altura Úbere Posterior						1.71	Alto
Largura Úbere Posterior						1.83	Aberto
Ligamento Central						0.21	Forte
Profundidade de Úbere						0.54	Raso
Coloc. Tetos Anteriores						-0.10	Centrais
Tetos Post. Vista Lateral						-0.10	Centrais
Comprimento de Tetos						-1.19	Curtas


Avó Paterna: De-Su Kingboy 4557-ET


Bisavó Paterna: De-Su 9990-ET

007HO14252

Sherlock

S-S-I SAMURI SHERLOCK-ET
TR TP TC TL TD
SAMURI X PROFIT X ALTAJACKMAN

99% RHA-I aAa: N/A DMS: 234,246
Nascimento: 21/06/2017
Reg: HO8403143721830

Beta-Casein: A2A2 | Kappa-Casein: AB

Pai: Ocd Spring Samuri-ET
Mãe: S-S-I Profit 10228 7206-ET
Avô: S-S-I Partyrock Profit-ET (VG-88-GM)
Avó: S-S-I Jckman 7950 10228-ET
Bisavô: De-Su Altajackman-ET
Bisavó: S-S-I Mogul Osanna 7950-ET (VG-85-VG-MS-DOM)

AVALIAÇÃO DO TOURO - CDCB-S GENOMIC EVALUATION (04/22)

Leite	+365	81% C		0 Filhas 0 Rebanhos	US
Proteína	+35	+0.08			
Gordura	+43	+0.10	Mérito Líquido $		+$654
Vida Produtiva	+4.5	77% C	Mérito Fluído $		+$537
Permanência	+2.1	74% C	Mérito em Queijo $		+$671
CCS	2.82	78% C	Mérito Pastoreio $		+$629
Mastite	+3.1	74% C	HHP$		+$696
Tx Prenhez Filhas	+0.6	77% C	CCR		+1.5

CARACTERÍSTICAS DE PARTO - CDCB-S GENOMIC EVALUATION (04/22)

Facilidade de Parto do Touro	2.4%	63% C	0 Obs
Facilidade de Parto das Filhas	2.3%	62% C	0 Filhas
Mortes ao Nascer - Touros	6.3%	60% C	0 Obs
Mortes ao Nascer - Filhas	5.7%	60% C	0 Filhas

WELLNESS TRAITS - ZOETIS WELLNESS EVALUATION (04/22)

Vacas	DWP$	+$753	WT$	+$205
Mastite	111	58% C	Doe. Resp. Vaca	103	51% C
Claudicação	99	56% C	Ovário Cístico	102	37% C
Aborto da Vaca	93	46% C	Parto Gemelar	102	55% C
Metrite	100	57% C	Cetose	101	52% C
Ret. Placenta	82	59% C	Febre do Leite	101	56% C
Desp. Abomaso	107	51% C			

Bezerros	CW$	-$9			
Calf. Resp. Dis.	100	48% C	Diarréia Neonatal	102	48% C
Habitabilidade	96	52% C			

TIPO - CDCB-S/HA GENOMIC (04/22) GTPI + 2.602
PTAT +0.82 80%R C. Úbere: +1.27 P&P: +0.36 | 0 Filhas 0 Rebanhos

LINEAR	-2	-1	0	+1	+2		
Estatura						0.06	Alta
Caract. Leiteira						0.31	Anguloso
Força						-0.54	Fraco
Profundidade Corporal						-0.72	Raso
Largura de Garupa						0.13	Aberto
Ângulo da Garupa						0.57	Isq.Baixos
Pernas Traseiras V. Lateral						-0.64	Curvas
Pernas Traseiras V. Trás						0.39	Hocked In
Ângulo do Casco						0.02	Baixo
Escore de Pernas e Pés						0.38	Alto
Úbere Anterior, Inserção						1.66	Forte
Altura Úbere Posterior						1.59	Alto
Largura Úbere Posterior						0.96	Aberto
Ligamento Central						-0.17	Forte
Profundidade de Úbere						1.67	Raso
Coloc. Tetos Anteriores						0.86	Centrais
Tetos Post. Vista Lateral						0.67	Centrais
Comprimento de Tetos						-1.70	Curtas


Bisavó: S-S-I Mogul Osanna 7950-ET


Irmã: Plain-Knoll Samuri 1712-ET

009H015568

Sidewinder

S-S-I PR MAX SIDEWINDER-ET
TR TP TC TL TD
MAXIMUS X HUSKY X FRAZZLED

99% RHA-I aAa: N/A DMS: N/A
Nascimento: 19/04/2020
Reg: H08403215761216
Select Sires Inc., Plain City, OH

Beta-Casein: A2A2 | Kappa-Casein: AA

Pai: Rmd-Dotterer Ssi Maximus-ET
Mãe: Melarry Ssi Fndngo 12305-ET (VG-86-VG-MS)
Avô: Cookiecutter Lgnd Husky-ET (VG-87)
Avó: Melarry Frazzld Fandango-ET
Bisavô: Melarry Josuper Frazzled-ET
Bisavó: Melarry Balisto Farrah-ET (VG-85)

AVALIAÇÃO DO TOURO - CDCB-S GENOMIC EVALUATION (04/22)

Leite	+1.184	80% C		0 Filhas	0 Rebanhos US
Proteína	+52	+0.05			
Gordura	+80	+0.12	Mérito Líquido $		+$993
Vida Produtiva	+6.2	74% C	Mérito Fluído $		+$908
Permanência	+2.7	70% C	Mérito em Queijo $		+$1.007
CCS	2.76	75% C	Mérito Pastoreio $		+$951
Mastite	+2.5	69% C	HHP$		+$959
HCR	+2.8	72% C	CCR		+1.3
Tx Prenhez Filhas	+0.3	74% C			

CARACTERÍSTICAS DE PARTO - CDCB-S GENOMIC EVALUATION (04/22)

Facilidade de Parto do Touro	2.1%	63% C	0 Obs
Facilidade de Parto das Filhas	2.2%	59% C	0 Filhas
Mortes ao Nascer - Touros	5.6%	60% C	0 Obs
Mortes ao Nascer - Filhas	4.4%	57% C	0 Filhas

WELLNESS TRAITS - ZOETIS WELLNESS EVALUATION (04/22)

Vacas	DWP$	+$1.086	WT$	+$200
Mastite	105	55% C	Doe. Resp. Vaca	97	45% C
Claudicação	108	51% C	Ovário Cístico	102	30% C
Aborto da Vaca	93	39% C	Parto Gemelar	96	51% C
Metrite	101	53% C	Cetose	106	47% C
Ret. Placenta	92	56% C	Febre do Leite	98	52% C
Desp. Abomaso	100	45% C			

Bezerros	CW$	-$27			
Calf. Resp. Dis.	91	45% C	Diarréia Neonatal	104	50% C
Habitabilidade	95	51% C			

TIPO - CDCB-S/HA GENOMIC (04/22) — **GTPI + 2.879**
PTAT +0.61 78%R — **C. Úbere: +1.24 P&P: +0.40 | 0 Filhas 0 Rebanhos**

LINEAR	-2	-1	0	+1	+2		
Estatura						-0.94	Alta
Caract. Leiteira						0.17	Anguloso
Força						-1.23	Fraco
Profundidade Corporal						-1.24	Raso
Largura de Garupa						-1.17	Aberto
Ângulo da Garupa						0.00	Isq.Baixos
Pernas Traseiras V. Lateral						-0.43	Curvas
Pernas Traseiras V. Trás						0.02	Hocked In
Ângulo do Casco						0.53	Baixo
Escore de Pernas e Pés						0.21	Alto
Úbere Anterior, Inserção						1.17	Forte
Altura Úbere Posterior						1.61	Alto
Largura Úbere Posterior						1.40	Aberto
Ligamento Central						-0.30	Forte
Profundidade de Úbere						0.25	Raso
Coloc. Tetos Anteriores						0.72	Centrais
Tetos Post. Vista Lateral						0.30	Centrais
Comprimento de Tetos						-0.21	Curtas



Irmã: S-S-I La 28180 24520-ET



Avó Paterna: Pine-Tree SSI 9839 3412-ET

009H014787

Silva

COOKIECUTTER RIO SILVA-ET
TR TP TC TL TD
RIO X MODESTY X SUPERSHOT

99% RHA-I aAa: N/A DMS: N/A
Nascimento: 29/05/2018
Reg: H08403139198184
Cookiecutter Holsteins, LLC, Hudson Falls, NY

Beta-Casein: A1A2 | Kappa-Casein: AB

Pai: Ocd Franchise Rio-ET
Mãe: Cookiecutter Mdy Honorit-ET
Avô: Bacon-Hill Pety Modesty-ET (VG-86-GM)
Avó: Cookiecutter Sshot Honor-ET (VG-85-VG-MS-DOM)
Bisavô: Cogent Supershot
Bisavó: Cookiecutter Jacey Hacey-ET (VG-87-EX-MS-GMD-DOM)

AVALIAÇÃO DO TOURO - CDCB-S GENOMIC EVALUATION (04/22)

Leite	+761	82% C		0 Filhas	0 Rebanhos US
Proteína	+33	+0.03			
Gordura	+63	+0.12	Mérito Líquido $		+$643
Vida Produtiva	+3.7	77% C	Mérito Fluído $		+$595
Permanência	-0.5	72% C	Mérito em Queijo $		+$648
CCS	3.00	78% C	Mérito Pastoreio $		+$641
Mastite	-0.7	72% C	HHP$		+$588
HCR	+0.6	74% C	CCR		+1.8
Tx Prenhez Filhas	+0.9	76% C			

CARACTERÍSTICAS DE PARTO - CDCB-S GENOMIC EVALUATION (04/22)

Facilidade de Parto do Touro	1.6%	62% C	0 Obs
Facilidade de Parto das Filhas	1.7%	61% C	0 Filhas
Mortes ao Nascer - Touros	4.9%	59% C	0 Obs
Mortes ao Nascer - Filhas	5.4%	60% C	0 Filhas

WELLNESS TRAITS - ZOETIS WELLNESS EVALUATION (04/22)

Vacas	DWP$	+$622	WT$	+$40
Mastite	99	60% C	Doe. Resp. Vaca	100	52% C
Claudicação	101	57% C	Ovário Cístico	103	38% C
Aborto da Vaca	97	44% C	Parto Gemelar	101	57% C
Metrite	101	59% C	Cetose	106	54% C
Ret. Placenta	99	61% C	Febre do Leite	101	58% C
Desp. Abomaso	105	53% C			

Bezerros	CW$	-$22			
Calf. Resp. Dis.	96	49% C	Diarréia Neonatal	102	50% C
Habitabilidade	95	54% C			

TIPO - CDCB-S/HA GENOMIC (04/22) — **GTPI + 2.655**
PTAT +0.80 81%R — **C. Úbere: +1.89 P&P: +0.47 | 0 Filhas 0 Rebanhos**

LINEAR	-2	-1	0	+1	+2		
Estatura						-0.76	Alta
Caract. Leiteira						0.07	Anguloso
Força						-0.66	Fraco
Profundidade Corporal						-0.94	Raso
Largura de Garupa						-0.61	Aberto
Ângulo da Garupa						-0.97	Isq.Baixos
Pernas Traseiras V. Lateral						-0.40	Curvas
Pernas Traseiras V. Trás						0.40	Hocked In
Ângulo do Casco						0.78	Baixo
Escore de Pernas e Pés						0.21	Alto
Úbere Anterior, Inserção						1.97	Forte
Altura Úbere Posterior						1.91	Alto
Largura Úbere Posterior						1.96	Aberto
Ligamento Central						1.43	Forte
Profundidade de Úbere						0.79	Raso
Coloc. Tetos Anteriores						2.39	Centrais
Tetos Post. Vista Lateral						2.66	Centrais
Comprimento de Tetos						-0.95	Curtas



Avó: Cookiecutter Sshot Honor-ET



Bisavó: Cookiecutter Jacey Hacey-ET

007HO15373

Slider-P

HOUIN SSI MAGN SLIDER-P-ET
TR PC TC TL TD
MAGNITUDE X SIMPLICITY-P-RC X ZIPIT-P

99% RHA-I aAa: 432 DMS: N/A
Nascimento: 04/01/2020
Reg: HO8403131224858

Beta-Casein: A1A2 | Kappa-Casein: BE

Pai: Plain-Knoll Si Magnitude-ET
Mãe: S-S-I Hd Smplcity 155-Pp-ET (GP-81)
Avô: Holyland Simplicity-P-RC-ET
Avó: S-S-I Zipit 11293 11891P-ET (EX-90-EX-MS)
Bisavô: Ocd Eraser Zipit-P-ET
Bisavó: S-S-I Pwrl Montanp 11293-ET (VG-87-VG-MS)

AVALIAÇÃO DO TOURO - CDCB-S GENOMIC EVALUATION (04/22)

Leite	+677	81% C		0 Filhas 0 Rebanhos US	
Proteína	+22	+0.00			
Gordura	+29	+0.01	Mérito Líquido $		+$574
Vida Produtiva	+5.6	75% C	Mérito Fluído $		+$553
Permanência	+2.1	71% C	Mérito em Queijo $		+$583
CCS	2.59	66% C	Mérito Pastoreio $		+$560
Mastite	+4.0	69% C	HHP$		+$730
HCR	+1.6	73% C	CCR		+2.6
Tx Prenhez Filhas	+2.6	74% C			

CARACTERÍSTICAS DE PARTO - CDCB-S GENOMIC EVALUATION (04/22)

Facilidade de Parto do Touro	2.2%	62% C	0 Obs
Facilidade de Parto das Filhas	1.8%	60% C	0 Filhas
Mortes ao Nascer - Touros	5.2%	59% C	0 Obs
Mortes ao Nascer - Filhas	4.1%	58% C	0 Filhas

WELLNESS TRAITS - ZOETIS WELLNESS EVALUATION (04/22)

Vacas	DWP$	+$750		WT$	+$328
Mastite	109	53% C	Doe. Resp. Vaca	101	43% C
Claudicação	105	49% C	Ovário Cístico	98	28% C
Aborto da Vaca	102	37% C	Parto Gemelar	94	49% C
Metrite	109	51% C	Cetose	108	45% C
Ret. Placenta	107	54% C	Febre do Leite	99	50% C
Desp. Abomaso	102	43% C			

Bezerros	CW$	-$24			
Calf. Resp. Dis.	100	46% C	Diarréia Neonatal	99	46% C
Habitabilidade	95	52% C			

TIPO - CDCB-S/HA GENOMIC (04/22) GTPI + 2.620

PTAT +1.05 78%R C. Úbere: +1.73 P&P: +0.51 | 0 Filhas 0 Rebanhos

LINEAR	-2	-1	0	+1	+2		
Estatura						0.67	Alta
Caract. Leiteira						-0.87	Anguloso
Força						-0.20	Fraco
Profundidade Corporal						-0.57	Raso
Largura de Garupa						-0.02	Aberto
Ângulo da Garupa						0.40	Isq.Baixos
Pernas Traseiras V. Lateral						0.14	Curvas
Pernas Traseiras V. Trás						0.17	Hocked In
Ângulo do Casco						0.95	Baixo
Escore de Pernas e Pés						0.72	Alto
Úbere Anterior, Inserção						2.42	Forte
Altura Úbere Posterior						2.03	Alto
Largura Úbere Posterior						0.66	Aberto
Ligamento Central						0.79	Forte
Profundidade de Úbere						2.90	Raso
Coloc. Tetos Anteriores						0.66	Centrais
Tetos Post. Vista Lateral						0.67	Centrais
Comprimento de Tetos						-0.97	Curtas



Avó Paterna: Plain-Knoll Lylas 1359-ET



Irmã: Lars-Acres Ssi 24250-ET

009HO15078

Solid Gold

ENDROAD-KJM SOLID GOLD-ET
TR TP TC TL TD
BRASS X SUPERHERO X PROFIT

99% RHA-I aAa: N/A DMS: N/A
Nascimento: 21/04/2019
Reg: HO8403206205475

Beta-Casein: A2A2 | Kappa-Casein: AB

Pai: Blumenfeld Frazld Brass-ET
Mãe: Endroad-Kjm S-S-I 8151-ET
Avô: Endco Superhero-ET
Avó: End-Road Profit 2179-ET (GP-84)
Bisavô: S-S-I Partyrock Profit-ET (VG-88-GM)
Bisavó: End-Road Morden Maze (VG-88)

AVALIAÇÃO DO TOURO - CDCB-S GENOMIC EVALUATION (04/22)

Leite	+1.484	81% C		0 Filhas 0 Rebanhos US	
Proteína	+56	+0.01			
Gordura	+53	+0.01	Mérito Líquido $		+$768
Vida Produtiva	+4.8	75% C	Mérito Fluído $		+$707
Permanência	+0.1	70% C	Mérito em Queijo $		+$779
CCS	2.67	78% C	Mérito Pastoreio $		+$703
Mastite	+1.9	70% C	HHP$		+$788
HCR	+1.5	74% C	CCR		+0.0
Tx Prenhez Filhas	-0.8	75% C			

CARACTERÍSTICAS DE PARTO - CDCB-S GENOMIC EVALUATION (04/22)

Facilidade de Parto do Touro	2.2%	62% C	0 Obs
Facilidade de Parto das Filhas	2.0%	60% C	0 Filhas
Mortes ao Nascer - Touros	6.4%	59% C	0 Obs
Mortes ao Nascer - Filhas	4.0%	58% C	0 Filhas

WELLNESS TRAITS - ZOETIS WELLNESS EVALUATION (04/22)

Vacas	DWP$	+$736		WT$	+$34
Mastite	98	57% C	Doe. Resp. Vaca	98	48% C
Claudicação	103	53% C	Ovário Cístico	100	34% C
Aborto da Vaca	97	42% C	Parto Gemelar	99	54% C
Metrite	102	56% C	Cetose	112	49% C
Ret. Placenta	87	58% C	Febre do Leite	100	54% C
Desp. Abomaso	106	47% C			

Bezerros	CW$	-$20			
Calf. Resp. Dis.	104	43% C	Diarréia Neonatal	96	48% C
Habitabilidade	97	52% C			

TIPO - CDCB-S/HA GENOMIC (04/22) GTPI + 2.760

PTAT +1.36 79%R C. Úbere: +1.43 P&P: +0.60 | 0 Filhas 0 Rebanhos

LINEAR	-2	-1	0	+1	+2		
Estatura						0.42	Alta
Caract. Leiteira						1.39	Anguloso
Força						-0.04	Fraco
Profundidade Corporal						0.03	Raso
Largura de Garupa						0.56	Aberto
Ângulo da Garupa						-0.26	Isq.Baixos
Pernas Traseiras V. Lateral						-0.32	Curvas
Pernas Traseiras V. Trás						0.90	Hocked In
Ângulo do Casco						0.37	Baixo
Escore de Pernas e Pés						0.61	Alto
Úbere Anterior, Inserção						1.34	Forte
Altura Úbere Posterior						2.09	Alto
Largura Úbere Posterior						1.85	Aberto
Ligamento Central						0.78	Forte
Profundidade de Úbere						0.88	Raso
Coloc. Tetos Anteriores						0.80	Centrais
Tetos Post. Vista Lateral						0.86	Centrais
Comprimento de Tetos						-0.82	Curtas



Bisavó: End-Road Morden Maze



Irmã: S-S-I Brass 7672 11119-ET

007H015471

Zz Top

SELECT SIRES INC.

007H015127

Special

SYNERGY RENEGADE ZZ TOP-ET
TR TP TC TV TL TY TD
RENEGADE X ZIPIT-P X JOSUPER

99% RHA-I aAa: 243 DMS: 123,135
Nascimento: 10/07/2019
Reg: HO8403209086217
Synergy Farm LLC, Pulaski, WI

Beta-Casein: A1A2 | Kappa-Casein: BB

Pai: S-S-I PR Renegade-ET
Mãe: Jook Zipit-P 17582-ET
Avô: Ocd Eraser Zipit-P-ET
Avó: Jook Josuper 15754-ET (VG-87-VG-MS)
Bisavô: Uecker Supersire Josuper-ET
Bisavó: Jook Mogul 9105-ET (VG-88-EX-MS)

JOOK SOLUTION SPECIAL-ET
TR TP TC TV TL TY TD
SOLUTION X DIRECTOR X MONTROSS

99% RHA-I aAa: N/A DMS: 135,345
Nascimento: 23/11/2018
Reg: HO8403151767540
Lester C. Jones & Sons, Inc., Massey, MD

Beta-Casein: A2A2 | Kappa-Casein: BB

Pai: Fustead S-S-I Solution-ET
Mãe: Jook Director 17261-ET
Avô: Mr Pre Director 57512-ET
Avó: Jook Montross 15634-ET (VG-85-VG-MS)
Bisavô: Bacon-Hill Montross-ET (EX-92-GM)
Bisavó: Jook Donatello 6980-ET (VG-86-VG-MS-DOM)

A2A2 VERIFICATION

AVALIAÇÃO DO TOURO - CDCB-S GENOMIC EVALUATION (04/22)

Leite	+1.916	82% C	0 Filhas 0 Rebanhos US	
Proteína	+73	+0.05		
Gordura	+91	+0.06	Mérito Líquido $	+$907
Vida Produtiva	+3.6	76% C	Mérito Fluído $	+$830
Permanência	-1.9	70% C	Mérito em Queijo $	+$918
CCS	2.86	78% C	Mérito Pastoreio $	+$907
Mastite	+2.6	71% C	HHP$	+$1.077
HCR	+0.5	74% C	CCR	+0.9
Tx Prenhez Filhas	+0.5	76% C		

CARACTERÍSTICAS DE PARTO - CDCB-S GENOMIC EVALUATION (04/22)

Facilidade de Parto do Touro	2.2%	89% C	301 Obs
Facilidade de Parto das Filhas	2.0%	70% C	0 Filhas
Mortes ao Nascer - Touros	6.6%	81% C	265 Obs
Mortes ao Nascer - Filhas	5.8%	63% C	0 Filhas

WELLNESS TRAITS - ZOETIS WELLNESS EVALUATION (04/22)

Vacas	DWP$	+$935	WT$	+$56
Mastite	103	55% C	Doe. Resp. Vaca	94	46% C
Claudicação	94	51% C	Ovário Cístico	102	29% C
Aborto da Vaca	97	38% C	Parto Gemelar	94	51% C
Metrite	109	54% C	Cetose	101	48% C
Ret. Placenta	95	56% C	Febre do Leite	97	49% C
Desp. Abomaso	104	45% C			

Bezerros	CW$	-$58			
Calf. Resp. Dis.	98	47% C	Diarréia Neonatal	96	47% C
Habitabilidade	90	52% C			

TIPO - CDCB-S/HA GENOMIC (04/22) GTPI + 2.971

PTAT +1.39 80%R — C. Úbere: +1.28 P&P: +0.63 | 78 Filhas 17 Rebanhos

LINEAR	-2	-1	0	+1	+2		
Estatura						1.79	Alta
Caract. Leiteira						1.35	Anguloso
Força						0.38	Fraco
Profundidade Corporal						0.45	Raso
Largura de Garupa						0.51	Aberto
Ângulo da Garupa						0.06	Isq.Baixos
Pernas Traseiras V. Lateral						0.78	Curvas
Pernas Traseiras V. Trás						1.33	Hocked In
Ângulo do Casco						0.92	Baixo
Escore de Pernas e Pés						0.88	Alto
Úbere Anterior, Inserção						1.11	Forte
Altura Úbere Posterior						2.53	Alto
Largura Úbere Posterior						2.39	Aberto
Ligamento Central						0.62	Forte
Profundidade de Úbere						1.05	Raso
Coloc. Tetos Anteriores						0.09	Centrais
Tetos Post. Vista Lateral						0.32	Centrais
Comprimento de Tetos						0.57	Curtas



Synergy Renegade Zz Top-ET



Irmã: S-S-I Renegad 8235 10203-ET

AVALIAÇÃO DO TOURO - CDCB-S GENOMIC EVALUATION (04/22)

Leite	+972	82% C	0 Filhas 0 Rebanhos US	
Proteína	+33	+0.01		
Gordura	+58	+0.07	Mérito Líquido $	+$719
Vida Produtiva	+5.4	77% C	Mérito Fluído $	+$699
Permanência	+2.4	71% C	Mérito em Queijo $	+$722
CCS	2.93	79% C	Mérito Pastoreio $	+$651
Mastite	-0.7	71% C	HHP$	+$601
HCR	+1.6	75% C	CCR	+1.0
Tx Prenhez Filhas	-0.4	77% C		

CARACTERÍSTICAS DE PARTO - CDCB-S GENOMIC EVALUATION (04/22)

Facilidade de Parto do Touro	1.6%	90% C	329 Obs
Facilidade de Parto das Filhas	1.1%	70% C	0 Filhas
Mortes ao Nascer - Touros	6.3%	82% C	326 Obs
Mortes ao Nascer - Filhas	4.5%	63% C	0 Filhas

WELLNESS TRAITS - ZOETIS WELLNESS EVALUATION (04/22)

Vacas	DWP$	+$686	WT$	+$30
Mastite	98	59% C	Doe. Resp. Vaca	95	50% C
Claudicação	100	54% C	Ovário Cístico	100	36% C
Aborto da Vaca	93	42% C	Parto Gemelar	100	59% C
Metrite	107	61% C	Cetose	103	56% C
Ret. Placenta	100	62% C	Febre do Leite	97	56% C
Desp. Abomaso	103	52% C			

Bezerros	CW$	+$40			
Calf. Resp. Dis.	107	52% C	Diarréia Neonatal	105	50% C
Habitabilidade	102	57% C			

TIPO - CDCB-S/HA GENOMIC (04/22) GTPI + 2.600

PTAT +0.69 81%R — C. Úbere: +1.28 P&P: -0.35 | 0 Filhas 0 Rebanhos

LINEAR	-2	-1	0	+1	+2		
Estatura						-0.15	Alta
Caract. Leiteira						0.41	Anguloso
Força						-0.97	Fraco
Profundidade Corporal						-1.16	Raso
Largura de Garupa						1.06	Aberto
Ângulo da Garupa						0.31	Isq.Baixos
Pernas Traseiras V. Lateral						1.56	Curvas
Pernas Traseiras V. Trás						-0.99	Hocked In
Ângulo do Casco						-0.48	Baixo
Escore de Pernas e Pés						-0.10	Alto
Úbere Anterior, Inserção						1.35	Forte
Altura Úbere Posterior						1.23	Alto
Largura Úbere Posterior						1.35	Aberto
Ligamento Central						1.42	Forte
Profundidade de Úbere						0.96	Raso
Coloc. Tetos Anteriores						1.52	Centrais
Tetos Post. Vista Lateral						1.93	Centrais
Comprimento de Tetos						-1.54	Curtas



Avó Paterna: Fustead Rubicon Lavon-ET



Irmã: Ladys-Manor SItn Sebrina-ET

007HO14114

Splendid

S-S-I LA IRONMN SPLENDID-ET
TR TP TC TL TD
IRONMAN X YODER X SUPERSIRE

99% RHA-I aAa: N/A DMS: 345,135
Nascimento: 09/02/2017
Reg: HO8403136176224

Beta-Casein: A2A2 | Kappa-Casein: AB

Pai: S-S-I Damaris Ironman-ET
Mãe: S-S-I Yodr Melodie 10973-ET (VG-88-EX-MS-DOM)
Avô: Woodcrest Mogul Yoder-ET (EX-90-GM)
Avó: S-S-I Suprsire Miri 8679-ET (EX-90-EX-MS-GMD-DOM)
Bisavô: Seagull-Bay Supersire-ET (EX-90-GM)
Bisavó: S-S-I Bookem Modesto7269-ET (VG-87-VG-MS-DOM)

AVALIAÇÃO DO TOURO - CDCB-S GENOMIC EVALUATION (04/22)

				0 Filhas 0 Rebanhos US
Leite	+18	83% C		
Proteína	+12	+0.04		
Gordura	+46	+0.16	Mérito Líquido $	+$519
Vida Produtiva	+4.3	79% C	Mérito Fluído $	+$457
Permanência	+2.6	74% C	Mérito em Queijo $	+$530
CCS	2.75	80% C	Mérito Pastoreio $	+$485
Mastite	+3.1	74% C	HHP$	+$608
HCR	+0.5	76% C	CCR	+2.1
Tx Prenhez Filhas	+0.8	79% C		

CARACTERÍSTICAS DE PARTO - CDCB-S GENOMIC EVALUATION (04/22)

Facilidade de Parto do Touro	2.1%	70% C	0 Obs
Facilidade de Parto das Filhas	2.1%	69% C	1 Filhas
Mortes ao Nascer - Touros	5.5%	63% C	0 Obs
Mortes ao Nascer - Filhas	5.8%	63% C	1 Filhas

WELLNESS TRAITS - ZOETIS WELLNESS EVALUATION (04/22)

Vacas	DWP$	+$642	WT$	+$189	
Mastite	109	59% C	Doe. Resp. Vaca	109	54% C
Claudicação	96	57% C	Ovário Cístico	100	35% C
Aborto da Vaca	97	47% C	Parto Gemelar	102	57% C
Metrite	105	58% C	Cetose	106	54% C
Ret. Placenta	95	60% C	Febre do Leite	102	54% C
Desp. Abomaso	103	52% C			

Bezerros	CW$	+$35			
Calf. Resp. Dis.	105	48% C	Diarréia Neonatal	104	47% C
Habitabilidade	103	54% C			

TIPO - CDCB-S/HA GENOMIC (04/22) GTPI + 2.485
PTAT +0.89 82%R C. Úbere: +0.69 P&P: +0.82 | 0 Filhas 0 Rebanhos

LINEAR	-2	-1	0	+1	+2		
Estatura						0.13	Alta
Caract. Leiteira						-0.26	Anguloso
Força						0.39	Fraco
Profundidade Corporal						0.02	Raso
Largura de Garupa						0.64	Aberto
Ângulo da Garupa						-0.93	Isq.Baixos
Pernas Traseiras V. Lateral						-0.27	Curvas
Pernas Traseiras V. Trás						1.19	Hocked In
Ângulo do Casco						0.93	Baixo
Escore de Pernas e Pés						0.66	Alto
Úbere Anterior, Inserção						1.21	Forte
Altura Úbere Posterior						0.61	Alto
Largura Úbere Posterior						0.71	Aberto
Ligamento Central						0.09	Forte
Profundidade de Úbere						1.16	Raso
Coloc. Tetos Anteriores						0.52	Centrais
Tetos Post. Vista Lateral						0.46	Centrais
Comprimento de Tetos						-2.11	Curtas


Mãe: S-S-I Yodr Melodie 10973-ET


Avó: S-S-I Suprsire Miri 8679-ET

007HO15059

Spot Lite

S-S-I LEGACY SPOT LITE-ET
TR TP TC TV TL TY TD
LEGACY X PINNACLE X JEDI

99% RHA-I aAa: 423 DMS: 345
Nascimento: 20/03/2019
Reg: HO8403206205365
Select Sires Inc., Plain City, OH

Beta-Casein: A2A2 | Kappa-Casein: AB

Pai: Pine-Tree Cw Legacy-ET
Mãe: S-S-I Pinnacle 7260 8700-ET (VG-85-VG-MS)
Avô: S-S-I Modesty Pinnacle-ET
Avó: S-S-I Jedi 8971 7260-ET (GP-82)
Bisavô: S-S-I Montross Jedi-ET (EX-93-GM)
Bisavó: Ms Ssi Balst T 8971-ET

AVALIAÇÃO DO TOURO - CDCB-S GENOMIC EVALUATION (04/22)

				0 Filhas 0 Rebanhos US
Leite	+581	82% C		
Proteína	+46	+0.10		
Gordura	+69	+0.16	Mérito Líquido $	+$885
Vida Produtiva	+6.2	76% C	Mérito Fluído $	+$739
Permanência	+1.1	71% C	Mérito em Queijo $	+$909
CCS	2.60	78% C	Mérito Pastoreio $	+$854
Mastite	+2.4	71% C	HHP$	+$925
HCR	+2.9	74% C	CCR	+2.6
Tx Prenhez Filhas	+1.0	76% C		

CARACTERÍSTICAS DE PARTO - CDCB-S GENOMIC EVALUATION (04/22)

Facilidade de Parto do Touro	2.9%	96% C	1.211 Obs
Facilidade de Parto das Filhas	2.5%	70% C	0 Filhas
Mortes ao Nascer - Touros	5.9%	91% C	1.165 Obs
Mortes ao Nascer - Filhas	3.8%	63% C	0 Filhas

WELLNESS TRAITS - ZOETIS WELLNESS EVALUATION (04/22)

Vacas	DWP$	+$864	WT$	+$69	
Mastite	102	58% C	Doe. Resp. Vaca	94	49% C
Claudicação	98	54% C	Ovário Cístico	105	35% C
Aborto da Vaca	99	42% C	Parto Gemelar	99	55% C
Metrite	105	57% C	Cetose	108	52% C
Ret. Placenta	99	59% C	Febre do Leite	94	54% C
Desp. Abomaso	101	49% C			

Bezerros	CW$	-$13			
Calf. Resp. Dis.	99	49% C	Diarréia Neonatal	100	72% C
Habitabilidade	98	54% C			

TIPO - CDCB-S/HA GENOMIC (04/22) GTPI + 2.865
PTAT +0.91 80%R C. Úbere: +1.90 P&P: +0.12 | 0 Filhas 0 Rebanhos

LINEAR	-2	-1	0	+1	+2		
Estatura						-0.38	Alta
Caract. Leiteira						0.22	Anguloso
Força						-0.53	Fraco
Profundidade Corporal						-0.81	Raso
Largura de Garupa						-0.70	Aberto
Ângulo da Garupa						0.23	Isq.Baixos
Pernas Traseiras V. Lateral						-1.83	Curvas
Pernas Traseiras V. Trás						0.26	Hocked In
Ângulo do Casco						0.45	Baixo
Escore de Pernas e Pés						0.02	Alto
Úbere Anterior, Inserção						2.05	Forte
Altura Úbere Posterior						2.41	Alto
Largura Úbere Posterior						1.93	Aberto
Ligamento Central						0.53	Forte
Profundidade de Úbere						1.41	Raso
Coloc. Tetos Anteriores						0.87	Centrais
Tetos Post. Vista Lateral						0.57	Centrais
Comprimento de Tetos						-1.30	Curtas


Mãe: S-S-I Pinnacle 7260 8700-ET


Avó: S-S-I Jedi 8971 7260-ET

009HO15892

Strata

S-S-I LARSACRES G STRATA-ET
TR TP TC TL TD
GAMEDAY X RENEGADE X ACHIEVER

99% RHA-I aAa: N/A DMS: N/A
Nascimento: 18/03/2021
Reg: HO8403219743071
Select Sires, Inc., Plain City, OH

Beta-Casein: A2A2 | Kappa-Casein: AB

Pai: Rmd-Dotterer Ssi Gameday-ET
Mãe: S-S-I Reneg Paula 12491-ET
Avô: S-S-I Pr Renegade-ET
Avó: Ms Ri-Val-Re Achvr Paula-ET (VG-87-EX-MS)
Bisavô: Abs Achiever-ET
Bisavó: Pine-Tree 9882 Prof 7009-ET (GP-82)

AVALIAÇÃO DO TOURO - CDCB-S GENOMIC EVALUATION (04/22)

Leite	+1.212	79% C	0 Filhas	0 Rebanhos	US
Proteína	+51	+0.05			
Gordura	+123	+0.26	Mérito Líquido $		+$1.109
Vida Produtiva	+5.8	74% C	Mérito Fluído $		+$1.032
Permanência	+2.2	69% C	Mérito em Queijo $		+$1.122
CCS	2.73	75% C	Mérito Pastoreio $		+$1.078
Mastite	+1.8	68% C	HHP$		+$1.115
HCR	+2.4	71% C	CCR		+1.1
Tx Prenhez Filhas	+0.4	73% C			

CARACTERÍSTICAS DE PARTO - CDCB-S GENOMIC EVALUATION (04/22)

Facilidade de Parto do Touro	2.7%	62% C	0 Obs
Facilidade de Parto das Filhas	2.9%	57% C	0 Filhas
Mortes ao Nascer - Touros	7.0%	59% C	0 Obs
Mortes ao Nascer - Filhas	5.1%	54% C	0 Filhas

WELLNESS TRAITS - ZOETIS WELLNESS EVALUATION (04/22)

Vacas	DWP$	+$1.080	WT$	-$13
Mastite	93	57% C	Doe. Resp. Vaca	100	47% C
Claudicação	103	53% C	Ovário Cístico	98	32% C
Aborto da Vaca	100	40% C	Parto Gemelar	96	52% C
Metrite	107	55% C	Cetose	105	48% C
Ret. Placenta	100	57% C	Febre do Leite	104	52% C
Desp. Abomaso	106	46% C			

Bezerros	CW$	-$19			
Calf. Resp. Dis.	103	43% C	Diarréia Neonatal	95	48% C
Habitabilidade	99	49% C			

TIPO - CDCB-S/HA GENOMIC (04/22) GTPI + 3.052
PTAT +0.99 78%R C. Úbere: +1.12 P&P: +0.73 | 0 Filhas 0 Rebanhos

LINEAR	-2	-1	0	+1	+2		
Estatura						-0.44	Alta
Caract. Leiteira						0.46	Anguloso
Força						-0.31	Fraco
Profundidade Corporal						-0.49	Raso
Largura de Garupa						0.16	Aberto
Ângulo da Garupa						-0.67	Isq.Baixos
Pernas Traseiras V. Lateral						0.56	Curvas
Pernas Traseiras V. Trás						0.78	Hocked In
Ângulo do Casco						-0.17	Baixo
Escore de Pernas e Pés						0.60	Alto
Úbere Anterior, Inserção						0.90	Forte
Altura Úbere Posterior						1.48	Alto
Largura Úbere Posterior						1.48	Aberto
Ligamento Central						0.43	Forte
Profundidade de Úbere						0.26	Raso
Coloc. Tetos Anteriores						0.57	Centrais
Tetos Post. Vista Lateral						0.72	Centrais
Comprimento de Tetos						-0.63	Curtas


Avó Paterna: Pine-Tree SSI 9839 3412-ET_1


Tia Paterna: S-S-I Renegad 8235 10203-ET

007HO15392

Sugardaddy

FLY-HIGHER SUGARDADDY-ET
TR TP TC TV TL TY TD
LEGACY X JUICY X DELTA

99% RHA-I aAa: 342 DMS: N/A
Nascimento: 12/11/2019
Reg: HO8403200122794
Fly-Higher Holsteins LLC, Valley Falls, NY

Beta-Casein: A2A2 | Kappa-Casein: AB

Pai: Pine-Tree Cw Legacy-ET
Mãe: Kellogg-Bay Juicy Sugar
Avô: Co-Op Aardema Juicy-ET
Avó: Kellogg-Bay Delta Sugar (GP-83-DOM)
Bisavô: Mr Mogul Delta 1427-ET
Bisavó: Kellogg-Bay Supersire Sexy (VG-88-VG-MS)

AVALIAÇÃO DO TOURO - CDCB-S GENOMIC EVALUATION (04/22)

Leite	+1.171	81% C	0 Filhas	0 Rebanhos	US
Proteína	+57	+0.07			
Gordura	+86	+0.14	Mérito Líquido $		+$900
Vida Produtiva	+5.5	76% C	Mérito Fluído $		+$792
Permanência	+0.5	71% C	Mérito em Queijo $		+$916
CCS	2.83	78% C	Mérito Pastoreio $		+$847
Mastite	+1.1	71% C	HHP$		+$898
HCR	+2.6	74% C	CCR		+1.1
Tx Prenhez Filhas	-0.2	76% C			

CARACTERÍSTICAS DE PARTO - CDCB-S GENOMIC EVALUATION (04/22)

Facilidade de Parto do Touro	1.8%	83% C	111 Obs
Facilidade de Parto das Filhas	2.5%	70% C	0 Filhas
Mortes ao Nascer - Touros	5.6%	74% C	111 Obs
Mortes ao Nascer - Filhas	5.6%	63% C	0 Filhas

WELLNESS TRAITS - ZOETIS WELLNESS EVALUATION (04/22)

Vacas	DWP$	+$611	WT$	-$198
Mastite	93	56% C	Doe. Resp. Vaca	95	47% C
Claudicação	93	52% C	Ovário Cístico	102	33% C
Aborto da Vaca	96	40% C	Parto Gemelar	97	53% C
Metrite	101	55% C	Cetose	99	50% C
Ret. Placenta	96	57% C	Febre do Leite	96	52% C
Desp. Abomaso	98	47% C			

Bezerros	CW$	-$55			
Calf. Resp. Dis.	102	47% C	Diarréia Neonatal	90	48% C
Habitabilidade	95	52% C			

TIPO - CDCB-S/HA GENOMIC (04/22) GTPI + 2.853
PTAT +0.71 80%R C. Úbere: +1.73 P&P: -0.26 | 0 Filhas 0 Rebanhos

LINEAR	-2	-1	0	+1	+2		
Estatura						-0.58	Alta
Caract. Leiteira						0.05	Anguloso
Força						-0.57	Fraco
Profundidade Corporal						-0.90	Raso
Largura de Garupa						-0.01	Aberto
Ângulo da Garupa						0.42	Isq.Baixos
Pernas Traseiras V. Lateral						-0.30	Curvas
Pernas Traseiras V. Trás						-0.39	Hocked In
Ângulo do Casco						-0.10	Baixo
Escore de Pernas e Pés						-0.37	Alto
Úbere Anterior, Inserção						2.00	Forte
Altura Úbere Posterior						2.49	Alto
Largura Úbere Posterior						2.06	Aberto
Ligamento Central						-0.60	Forte
Profundidade de Úbere						0.88	Raso
Coloc. Tetos Anteriores						-0.20	Centrais
Tetos Post. Vista Lateral						-0.15	Centrais
Comprimento de Tetos						-0.43	Curtas


Avó Paterna: Endco Yoder L7933 9839-ET


Irmã: Higherransom Artic 10038-ET

007HO14651

Superfast

HY-JO-DE S-S-I SUPERFAST-ET
TR TP TC TL TD
JARED X MODESTY X GAMBLER

99% RHA-I aAa: N/A DMS: N/A
Nascimento: 19/04/2018
Reg: HO8403151588910

Beta-Casein: A1A2 | Kappa-Casein: BB

Pai: Clear-Echo Jed Jared 745-ET
Mãe: Hy-Jo-De Modesty Maddie-ET (VG-86-VG-MS)
Avô: Bacon-Hill Pety Modesty-ET (VG-86-GM)
Avó: Hy-Jo-De Gambler Lorrie-ET (GP-84-VG-MS)
Bisavô: Le-O-La Mogul Gambler (GP-81)
Bisavó: Hy-Jo-De Uno Lucille-ET (VG-86-VG-MS)

AVALIAÇÃO DO TOURO - CDCB-S GENOMIC EVALUATION (04/22)

				0 Filhas 0 Rebanhos US
Leite	+181	82% C		
Proteína	+21	+0.05		
Gordura	+33	+0.09	Mérito Líquido $	+$636
Vida Produtiva	+5.2	77% C	Mérito Fluído $	+$559
Permanência	+2.0	73% C	Mérito em Queijo $	+$648
CCS	2.84	78% C	Mérito Pastoreio $	+$643
Mastite	+1.8	73% C	HHP$	+$663
HCR	-1.0	74% C	CCR	+3.5
Tx Prenhez Filhas	+2.2	77% C		

CARACTERÍSTICAS DE PARTO - CDCB-S GENOMIC EVALUATION (04/22)

Facilidade de Parto do Touro	1.6%	63% C	0 Obs
Facilidade de Parto das Filhas	1.4%	61% C	0 Filhas
Mortes ao Nascer - Touros	4.9%	59% C	0 Obs
Mortes ao Nascer - Filhas	3.8%	59% C	0 Filhas

WELLNESS TRAITS - ZOETIS WELLNESS EVALUATION (04/22)

Vacas	DWP$	+$687	WT$	+$186
Mastite	104	61% C	Doe. Resp. Vaca	96	53% C
Claudicação	102	58% C	Ovário Cístico	108	38% C
Aborto da Vaca	104	46% C	Parto Gemelar	104	58% C
Metrite	110	60% C	Cetose	102	54% C
Ret. Placenta	102	62% C	Febre do Leite	98	57% C
Desp. Abomaso	104	53% C		

Bezerros	CW$	-$74		
Calf. Resp. Dis.	94	50% C	Diarréia Neonatal	96	50% C
Habitabilidade	88	55% C		

TIPO - CDCB-S/HA GENOMIC (04/22) GTPI + 2.526
PTAT +0.09 80%R C. Úbere: +1.34 P&P: +0.09 | 0 Filhas 0 Rebanhos

LINEAR	-2	-1	0	+1	+2		
Estatura						-1.12	Alta
Caract. Leiteira						-1.08	Anguloso
Força						-1.32	Fraco
Profundidade Corporal						-1.66	Raso
Largura de Garupa						-1.31	Aberto
Ângulo da Garupa						-0.65	Isq.Baixos
Pernas Traseiras V. Lateral						0.61	Curvas
Pernas Traseiras V. Trás						-0.82	Hocked In
Ângulo do Casco						-0.16	Baixo
Escore de Pernas e Pés						0.06	Alto
Úbere Anterior, Inserção						1.86	Forte
Altura Úbere Posterior						1.07	Alto
Largura Úbere Posterior						-0.10	Aberto
Ligamento Central						-0.17	Forte
Profundidade de Úbere						2.08	Raso
Coloc. Tetos Anteriores						0.29	Centrais
Tetos Post. Vista Lateral						0.13	Centrais
Comprimento de Tetos						-0.24	Curtas


Mãe: Hy-Jo-De Modesty Maddie-ET


Bisavó: Hy-Jo-De Uno Lucille-ET

007HO13511

Sven

S-S-I SUTCLIFF SVEN-ET
TR TP TC TV TL TY TD
SUTCLIFF X ALTAJACKMAN X MOGUL

99% RHA-I aAa: N/A DMS: 123,135
Nascimento: 25/08/2015
Reg: HO8403130641556

Pai: Bush-Bros Sutcliff 198-ET
Mãe: S-S-I Jckman 8055 10217-ET (GP-81)
Avô: De-Su Altajackman-ET
Avó: Fustead Ssi Mogul S8055-ET (EX-91-2E-EX-MS)
Bisavô: Mountfield Ssi Dcy Mogul-ET (EX-93-GM)
Bisavó: Fustead Bowser Swan-ET (VG-85)

AVALIAÇÃO DO TOURO - CDCB-S GENOMIC EVALUATION (04/22)

				0 Filhas 0 Rebanhos US
Leite	+216	81% C		
Proteína	+4	-0.01		
Gordura	+26	+0.06	Mérito Líquido $	+$300
Vida Produtiva	+3.1	76% C	Mérito Fluído $	+$302
Permanência	+2.1	72% C	Mérito em Queijo $	+$304
CCS	2.71	77% C	Mérito Pastoreio $	+$282
Mastite	+3.3	71% C	HHP$	+$474
HCR	+0.2	72% C	CCR	+1.0
Tx Prenhez Filhas	+1.4	75% C		

CARACTERÍSTICAS DE PARTO - CDCB-S GENOMIC EVALUATION (04/22)

Facilidade de Parto do Touro	2.1%	55% C	0 Obs
Facilidade de Parto das Filhas	2.3%	54% C	0 Filhas
Mortes ao Nascer - Touros	6.1%	52% C	0 Obs
Mortes ao Nascer - Filhas	6.7%	52% C	0 Filhas

TIPO - CDCB-S/HA GENOMIC (04/22) GTPI + 2.269
PTAT +0.10 79%R C. Úbere: +0.48 P&P: -0.46 | 0 Filhas 0 Rebanhos

LINEAR	-2	-1	0	+1	+2		
Estatura						0.32	Alta
Caract. Leiteira						-0.91	Anguloso
Força						-0.11	Fraco
Profundidade Corporal						-0.55	Raso
Largura de Garupa						0.28	Aberto
Ângulo da Garupa						-0.02	Isq.Baixos
Pernas Traseiras V. Lateral						0.29	Curvas
Pernas Traseiras V. Trás						-0.26	Hocked In
Ângulo do Casco						0.06	Baixo
Escore de Pernas e Pés						-0.40	Alto
Úbere Anterior, Inserção						1.53	Forte
Altura Úbere Posterior						0.26	Alto
Largura Úbere Posterior						-0.37	Aberto
Ligamento Central						-1.03	Forte
Profundidade de Úbere						2.08	Raso
Coloc. Tetos Anteriores						-0.61	Centrais
Tetos Post. Vista Lateral						-1.10	Centrais
Comprimento de Tetos						-0.21	Curtas


Trisavó Paterna: Fustead Oman Sammy-ET

007HO15457 Talon

OCD HOTJOB TALON-ET
TR TC TV TL TY TD
ALTAHOTJOB X PINNACLE X DENVER

99% RHA-I aAa: 423 DMS: 345,135
Nascimento: 15/10/2019
Reg: HO8403206350171
Oakfield Corners Dairy, Oakfield, NY

Beta-Casein: A2A2 | Kappa-Casein: AA

Pai: Peak Altahotjob-ET
Mãe: Ocd Pinnacl Tabora 45016-ET (GP-83)
Avô: S-S-I Modesty Pinnacle-ET
Avó: Ocd Denver Tabora 34751-ET (VG-85-VG-MS)
Bisavô: Mr Mogul Denver 1426-ET
Bisavó: Ocd Tango Tabora-ET (GP-83-VG-MS)

AVALIAÇÃO DO TOURO - CDCB-S GENOMIC EVALUATION (04/22)

				0 Filhas 0 Rebanhos US
Leite	+684	81% C		
Proteína	+42	+0.07		
Gordura	+69	+0.15	Mérito Líquido $	+$719
Vida Produtiva	+3.7	76% C	Mérito Fluído $	+$612
Permanência	-0.3	70% C	Mérito em Queijo $	+$736
CCS	2.78	78% C	Mérito Pastoreio $	+$717
Mastite	+1.9	69% C	HHP$	+$833
HCR	+0.2	74% C	CCR	+1.4
Tx Prenhez Filhas	+1.0	75% C		

CARACTERÍSTICAS DE PARTO - CDCB-S GENOMIC EVALUATION (04/22)

Facilidade de Parto do Touro	2.1%	88% C	244 Obs
Facilidade de Parto das Filhas	2.2%	70% C	0 Filhas
Mortes ao Nascer - Touros	6.0%	80% C	241 Obs
Mortes ao Nascer - Filhas	5.6%	63% C	0 Filhas

WELLNESS TRAITS - ZOETIS WELLNESS EVALUATION (04/22)

Vacas	DWP$	+$893		WT$	+$163
Mastite	107	54% C	Doe. Resp. Vaca	102	44% C
Claudicação	100	51% C	Ovário Cístico	101	30% C
Aborto da Vaca	102	39% C	Parto Gemelar	99	50% C
Metrite	101	52% C	Cetose	101	45% C
Ret. Placenta	95	54% C	Febre do Leite	95	50% C
Desp. Abomaso	104	44% C			

Bezerros	CW$	+$36			
Calf. Resp. Dis.	107	41% C	Diarréia Neonatal	104	41% C
Habitabilidade	102	47% C			

TIPO - CDCB-S/HA GENOMIC (04/22) GTPI + 2.841
PTAT +1.89 80%R C. Úbere: +2.51 P&P: +1.07 | 0 Filhas 0 Rebanhos

LINEAR	-2	-1	0	+1	+2		
Estatura						1.49	Alta
Caract. Leiteira						0.65	Anguloso
Força						0.89	Fraco
Profundidade Corporal						0.51	Raso
Largura de Garupa						0.44	Aberto
Ângulo da Garupa						-0.26	Isq.Baixos
Pernas Traseiras V. Lateral						-0.92	Curvas
Pernas Traseiras V. Trás						1.45	Hocked In
Ângulo do Casco						1.72	Baixo
Escore de Pernas e Pés						1.26	Alto
Úbere Anterior, Inserção						2.97	Forte
Altura Úbere Posterior						3.21	Alto
Largura Úbere Posterior						2.90	Aberto
Ligamento Central						1.36	Forte
Profundidade de Úbere						2.48	Raso
Coloc. Tetos Anteriores						1.59	Centrais
Tetos Post. Vista Lateral						1.75	Centrais
Comprimento de Tetos						-0.21	Curtas


Ocd Hotjob Talon-ET


Avó Paterna: T-Spruce Josette-ET

007HO15112 Taos

LEANINGHOUSE TAOS-ET
TR TP TC TV TL TY TD
RENEGADE X JEDI X TATUM

99% RHA-I aAa: 324 DMS: 135,345
Nascimento: 29/01/2019
Reg: HO8403151003682
Rock Hill Dairy LLC, Dexter, NM

Beta-Casein: A1A2 | Kappa-Casein: BB

Pai: S-S-I PR Renegade-ET
Mãe: Leaninghouse Jedi 22480-ET
Avô: S-S-I Montross Jedi-ET (EX-93-GM)
Avó: Webb-Vue Tatum 7533-ET (VG-88-EX-MS-DOM)
Bisavô: Mr Welcome Ssi Uno Tatum-ET (EX-91)
Bisavó: Webb-Vue Gabor Mycala-ET (EX-91-EX-MS-GMD-DOM)

AVALIAÇÃO DO TOURO - CDCB-S GENOMIC EVALUATION (04/22)

				0 Filhas 0 Rebanhos US
Leite	+1.349	81% C		
Proteína	+62	+0.07		
Gordura	+80	+0.10	Mérito Líquido $	+$913
Vida Produtiva	+5.7	76% C	Mérito Fluído $	+$804
Permanência	+1.3	71% C	Mérito em Queijo $	+$930
CCS	2.73	78% C	Mérito Pastoreio $	+$915
Mastite	+2.3	71% C	HHP$	+$1.126
HCR	+0.1	74% C	CCR	+3.8
Tx Prenhez Filhas	+2.6	76% C		

CARACTERÍSTICAS DE PARTO - CDCB-S GENOMIC EVALUATION (04/22)

Facilidade de Parto do Touro	2.4%	96% C	1.298 Obs
Facilidade de Parto das Filhas	2.0%	70% C	0 Filhas
Mortes ao Nascer - Touros	6.3%	92% C	1.213 Obs
Mortes ao Nascer - Filhas	4.8%	63% C	0 Filhas

WELLNESS TRAITS - ZOETIS WELLNESS EVALUATION (04/22)

Vacas	DWP$	+$949		WT$	+$111
Mastite	101	57% C	Doe. Resp. Vaca	101	48% C
Claudicação	100	53% C	Ovário Cístico	99	33% C
Aborto da Vaca	99	41% C	Parto Gemelar	96	53% C
Metrite	109	56% C	Cetose	103	50% C
Ret. Placenta	108	58% C	Febre do Leite	95	52% C
Desp. Abomaso	100	47% C			

Bezerros	CW$	-$22			
Calf. Resp. Dis.	98	54% C	Diarréia Neonatal	99	57% C
Habitabilidade	97	57% C			

TIPO - CDCB-S/HA GENOMIC (04/22) GTPI + 2.990
PTAT +1.32 80%R C. Úbere: +1.46 P&P: +0.35 | 0 Filhas 0 Rebanhos

LINEAR	-2	-1	0	+1	+2		
Estatura						1.61	Alta
Caract. Leiteira						0.03	Anguloso
Força						0.87	Fraco
Profundidade Corporal						0.35	Raso
Largura de Garupa						0.66	Aberto
Ângulo da Garupa						0.05	Isq.Baixos
Pernas Traseiras V. Lateral						-1.00	Curvas
Pernas Traseiras V. Trás						1.12	Hocked In
Ângulo do Casco						1.27	Baixo
Escore de Pernas e Pés						0.52	Alto
Úbere Anterior, Inserção						2.15	Forte
Altura Úbere Posterior						1.63	Alto
Largura Úbere Posterior						1.61	Aberto
Ligamento Central						1.12	Forte
Profundidade de Úbere						2.51	Raso
Coloc. Tetos Anteriores						0.37	Centrais
Tetos Post. Vista Lateral						0.51	Centrais
Comprimento de Tetos						1.3	Curtas


Avó: Webb-Vue Tatum 7533-ET


Bisavó: Webb-Vue Gabor Mycala-ET

007HO015183

Ten-Four

PRESTON SSI TEN-FOUR-ET
TR TP TC TL TD
RIVETING X SLAMDUNK X RUBICON

99% RHA-I aAa: N/A DMS: N/A
Nascimento: 02/06/2019
Reg: HO8403205610131
The Preston Farms, Quincy, MI

Beta-Casein: A1A2 | Kappa-Casein: AE

Pai: S-S-I Bg Frzzld Riveting-ET
Mãe: S-S-I Pr 9494 5715-ET (VG-85-VG-MS)
Avô: Ocd Spring Slamdunk-ET (GM)
Avó: Mercedes Ts 9494-ET (GP-84)
Bisavô: Edg Rubicon-ET
Bisavó: T-Spruce Lgold 7871-ET (GP-83-DOM)

AVALIAÇÃO DO TOURO - CDCB-S GENOMIC EVALUATION (04/22)

				0 Filhas 0 Rebanhos US
Leite	+865	82% C		
Proteína	+39	+0.04		
Gordura	+84	+0.18	Mérito Líquido $	+$946
Vida Produtiva	+6.4	76% C	Mérito Fluído $	+$873
Permanência	+2.5	71% C	Mérito em Queijo $	+$962
CCS	2.61	79% C	Mérito Pastoreio $	+$914
Mastite	+2.7	71% C	HHP$	+$951
HCR	+3.3	74% C	CCR	+2.4
Tx Prenhez Filhas	+1.1	76% C		

CARACTERÍSTICAS DE PARTO - CDCB-S GENOMIC EVALUATION (04/22)

Facilidade de Parto do Touro	2.3%	63% C	0 Obs
Facilidade de Parto das Filhas	1.5%	61% C	0 Filhas
Mortes ao Nascer - Touros	5.9%	59% C	0 Obs
Mortes ao Nascer - Filhas	3.8%	59% C	0 Filhas

WELLNESS TRAITS - ZOETIS WELLNESS EVALUATION (04/22)

Vacas	DWP$	+$881	WT$	+$49
Mastite	100	54% C	Doe. Resp. Vaca	93	45% C
Claudicação	105	49% C	Ovário Cístico	104	30% C
Aborto da Vaca	96	38% C	Parto Gemelar	97	51% C
Metrite	97	54% C	Cetose	102	49% C
Ret. Placenta	94	55% C	Febre do Leite	98	49% C
Desp. Abomaso	101	45% C			

Bezerros	CW$	-$41			
Calf. Resp. Dis.	102	45% C	Diarréia Neonatal	97	46% C
Habitabilidade	91	51% C			

TIPO - CDCB-S/HA GENOMIC (04/22) GTPI + 2.841

PTAT +0.79 81%R C. Úbere: +0.72 P&P: +0.44 | 0 Filhas 0 Rebanhos

LINEAR	-2	-1	0	+1	+2		
Estatura						1.17	Alta
Caract. Leiteira						1.57	Anguloso
Força						-0.36	Fraco
Profundidade Corporal						-0.13	Raso
Largura de Garupa						0.04	Aberto
Ângulo da Garupa						2.77	Isq.Baixos
Pernas Traseiras V. Lateral						1.94	Curvas
Pernas Traseiras V. Trás						-0.51	Hocked In
Ângulo do Casco						-0.85	Baixo
Escore de Pernas e Pés						0.09	Alto
Úbere Anterior, Inserção						0.80	Forte
Altura Úbere Posterior						1.15	Alto
Largura Úbere Posterior						0.80	Aberto
Ligamento Central						0.51	Forte
Profundidade de Úbere						1.28	Raso
Coloc. Tetos Anteriores						1.09	Centrais
Tetos Post. Vista Lateral						1.01	Centrais
Comprimento de Tetos						-1.26	Curtas



Avó Paterna: S-S-I Profit 10668 11643-ET

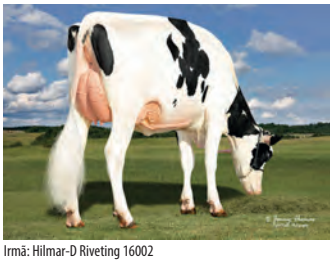

Irmã: Hilmar-D Riveting 16002

007HO014909

Testimony

HILMAR-D TESTIMONY
TR TP TC TL TD
PIZAZZ X RUBICON X CASHCOIN

99% RHA-I aAa: N/A DMS: 345,456
Nascimento: 14/05/2018
Reg: HO8403139112559

Beta-Casein: A1A2 | Kappa-Casein: BE

Pai: S-S-I Modesty Pizazz-ET
Mãe: Hilmar-D Rubicon 10185-ET (EX-90-EX-MS)
Avô: Edg Rubicon-ET
Avó: Kellercrest Cashc Lauren-ET (VG-87-EX-MS)
Bisavô: Farnear-Tbr-Bh Cashcoin-ET
Bisavó: Kellercrest Rbst Labella-ET (VG-85-VG-MS-GMD-DOM)

AVALIAÇÃO DO TOURO - CDCB-S GENOMIC EVALUATION (04/22)

				0 Filhas 0 Rebanhos US
Leite	+588	82% C		
Proteína	+47	+0.10		
Gordura	+52	+0.10	Mérito Líquido $	+$722
Vida Produtiva	+4.4	78% C	Mérito Fluído $	+$587
Permanência	+2.1	73% C	Mérito em Queijo $	+$737
CCS	3.07	79% C	Mérito Pastoreio $	+$666
Mastite	-0.5	73% C	HHP$	+$709
HCR	+0.9	74% C	CCR	+0.2
Tx Prenhez Filhas	-0.9	77% C		

CARACTERÍSTICAS DE PARTO - CDCB-S GENOMIC EVALUATION (04/22)

Facilidade de Parto do Touro	2.0%	73% C	34 Obs
Facilidade de Parto das Filhas	1.7%	70% C	0 Filhas
Mortes ao Nascer - Touros	5.5%	63% C	2 Obs
Mortes ao Nascer - Filhas	3.7%	63% C	0 Filhas

WELLNESS TRAITS - ZOETIS WELLNESS EVALUATION (04/22)

Vacas	DWP$	+$248	WT$	-$349
Mastite	89	58% C	Doe. Resp. Vaca	99	50% C
Claudicação	82	55% C	Ovário Cístico	97	35% C
Aborto da Vaca	97	42% C	Parto Gemelar	105	55% C
Metrite	105	56% C	Cetose	103	51% C
Ret. Placenta	94	58% C	Febre do Leite	94	55% C
Desp. Abomaso	105	50% C			

Bezerros	CW$	-$69			
Calf. Resp. Dis.	99	47% C	Diarréia Neonatal	96	48% C
Habitabilidade	86	52% C			

TIPO - CDCB-S/HA GENOMIC (04/22) GTPI + 2.658

PTAT +0.92 80%R C. Úbere: +1.71 P&P: +0.65 | 0 Filhas 0 Rebanhos

LINEAR	-2	-1	0	+1	+2		
Estatura						0.36	Alta
Caract. Leiteira						0.56	Anguloso
Força						-0.56	Fraco
Profundidade Corporal						-0.54	Raso
Largura de Garupa						-0.36	Aberto
Ângulo da Garupa						0.36	Isq.Baixos
Pernas Traseiras V. Lateral						0.03	Curvas
Pernas Traseiras V. Trás						0.98	Hocked In
Ângulo do Casco						0.51	Baixo
Escore de Pernas e Pés						0.60	Alto
Úbere Anterior, Inserção						2.16	Forte
Altura Úbere Posterior						2.28	Alto
Largura Úbere Posterior						1.69	Aberto
Ligamento Central						-0.18	Forte
Profundidade de Úbere						1.78	Raso
Coloc. Tetos Anteriores						0.42	Centrais
Tetos Post. Vista Lateral						0.04	Centrais
Comprimento de Tetos						0.10	Curtas



Avó Paterna: Ms Ssi Balst T 972-ET



Bisavó: Webb-Vue Gabor Mycala-ET

009HO15039

Thanos

S-S-I RIVETING THANOS-ET
TR TP TC TV TL TY TD
RIVETING X MATTERS X STOIC

99% RHA-I aAa: N/A DMS: N/A
Nascimento: 03/03/2019
Reg: HO8403206205300

Beta-Casein: A2A2 | Kappa-Casein: AB

Pai: S-S-I Bg Frzzld Riveting-ET
Mãe: Seagull-Bay AN Alexandra-ET (VG-87-VG-MS)
Avô: Triplecrown Jw Matters-ET
Avó: No-Fla Stoic Anne 40873-ET (VG-86-VG-MS)
Bisavô: Spruce-Haven Stoic-ET
Bisavó: No-Fla Spersire 36193-TW-ET (GP-83-VG-MS)

AVALIAÇÃO DO TOURO - CDCB-S GENOMIC EVALUATION (04/22)

				0 Filhas 0 Rebanhos US
Leite	+1.496	82% C		
Proteína	+55	+0.03		
Gordura	+62	+0.02	Mérito Líquido $	+$872
Vida Produtiva	+5.7	76% C	Mérito Fluído $	+$815
Permanência	+2.0	71% C	Mérito em Queijo $	+$883
CCS	2.71	79% C	Mérito Pastoreio $	+$820
Mastite	+2.6	71% C	HHP$	+$902
HCR	+1.1	75% C	CCR	+0.7
Tx Prenhez Filhas	+0.5	77% C		

CARACTERÍSTICAS DE PARTO - CDCB-S GENOMIC EVALUATION (04/22)

Facilidade de Parto do Touro	2.0%	63% C	0 Obs
Facilidade de Parto das Filhas	1.9%	61% C	0 Filhas
Mortes ao Nascer - Touros	5.7%	60% C	0 Obs
Mortes ao Nascer - Filhas	4.0%	60% C	0 Filhas

WELLNESS TRAITS - ZOETIS WELLNESS EVALUATION (04/22)

Vacas	DWP$	+$970		WT$	+$168
Mastite	101	60% C	Doe. Resp. Vaca	104	51% C
Claudicação	105	56% C	Ovário Cístico	102	36% C
Aborto da Vaca	99	44% C	Parto Gemelar	104	57% C
Metrite	107	59% C	Cetose	103	53% C
Ret. Placenta	107	61% C	Febre do Leite	97	55% C
Desp. Abomaso	104	50% C			

Bezerros	CW$	-$29			
Calf. Resp. Dis.	103	50% C	Diarréia Neonatal	96	52% C
Habitabilidade	95	56% C			

TIPO - CDCB-S/HA GENOMIC (04/22) GTPI + 2.813
PTAT +0.61 81%R C. Úbere: +0.97 P&P: +0.52 | 0 Filhas 0 Rebanhos

LINEAR	-2	-1	0	+1	+2		
Estatura						0.18	Alta
Caract. Leiteira						0.56	Anguloso
Força						0.13	Fraco
Profundidade Corporal						-0.46	Raso
Largura de Garupa						0.40	Aberto
Ângulo da Garupa						0.81	Isq.Baixos
Pernas Traseiras V. Lateral						0.24	Curvas
Pernas Traseiras V. Trás						0.94	Hocked In
Ângulo do Casco						0.12	Baixo
Escore de Pernas e Pés						0.43	Alto
Úbere Anterior, Inserção						1.02	Forte
Altura Úbere Posterior						1.32	Alto
Largura Úbere Posterior						1.32	Aberto
Ligamento Central						0.21	Forte
Profundidade de Úbere						0.72	Raso
Coloc. Tetos Anteriores						0.52	Centrais
Tetos Post. Vista Lateral						0.61	Centrais
Comprimento de Tetos						-1.01	Curtas


Mãe: Seagull-Bay AN Alexandra-ET

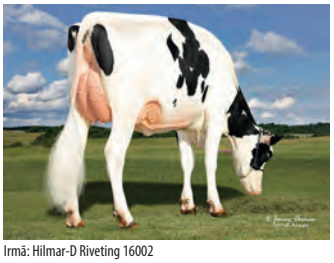
Irmã: Hilmar-D Riveting 16002

007HO15241

The Answer

SANDY-VALLEY THE ANSWER-ET
TR TP TC TV TL TY TD
SOLUTION X JEDI X BALISTO

99% RHA-I aAa: N/A DMS: N/A
Nascimento: 30/01/2019
Reg: HO8403148929307
Sandy-Valley Farms, Scandinavia, WI

Beta-Casein: A1A2 | Kappa-Casein: AB

Pai: Fustead S-S-I Solution-ET
Mãe: Sandy-Valley Jedi Aruba-ET
Avô: S-S-I Montross Jedi-ET (EX-93-GM)
Avó: Sandy-Valley Bl Paradise-ET (EX-94-2E-EX-MS-DOM)
Bisavô: De-Su 11236 Balisto-ET
Bisavó: Sandy-Valley Nu Precious-ET (VG-88-EX-MS-DOM)

AVALIAÇÃO DO TOURO - CDCB-S GENOMIC EVALUATION (04/22)

				0 Filhas 0 Rebanhos US
Leite	+314	82% C		
Proteína	+37	+0.10		
Gordura	+90	+0.28	Mérito Líquido $	+$810
Vida Produtiva	+4.3	77% C	Mérito Fluído $	+$674
Permanência	+0.9	72% C	Mérito em Queijo $	+$829
CCS	2.79	79% C	Mérito Pastoreio $	+$790
Mastite	+0.1	72% C	HHP$	+$824
HCR	+2.3	76% C	CCR	+2.1
Tx Prenhez Filhas	+0.4	77% C		

CARACTERÍSTICAS DE PARTO - CDCB-S GENOMIC EVALUATION (04/22)

Facilidade de Parto do Touro	1.7%	70% C	2 Obs
Facilidade de Parto das Filhas	1.6%	70% C	0 Filhas
Mortes ao Nascer - Touros	5.8%	63% C	2 Obs
Mortes ao Nascer - Filhas	5.0%	63% C	0 Filhas

WELLNESS TRAITS - ZOETIS WELLNESS EVALUATION (04/22)

Vacas	DWP$	+$798		WT$	+$46
Mastite	96	60% C	Doe. Resp. Vaca	96	50% C
Claudicação	102	56% C	Ovário Cístico	106	37% C
Aborto da Vaca	96	44% C	Parto Gemelar	94	59% C
Metrite	110	70% C	Cetose	107	55% C
Ret. Placenta	103	62% C	Febre do Leite	95	59% C
Desp. Abomaso	104	52% C			

Bezerros	CW$	-$23			
Calf. Resp. Dis.	102	51% C	Diarréia Neonatal	99	52% C
Habitabilidade	94	56% C			

TIPO - CDCB-S/HA GENOMIC (04/22) GTPI + 2.726
PTAT +0.40 80%R C. Úbere: +0.57 P&P: -0.39 | 0 Filhas 0 Rebanhos

LINEAR	-2	-1	0	+1	+2		
Estatura						-0.02	Alta
Caract. Leiteira						-0.15	Anguloso
Força						-0.35	Fraco
Profundidade Corporal						-0.75	Raso
Largura de Garupa						-0.01	Aberto
Ângulo da Garupa						0.41	Isq.Baixos
Pernas Traseiras V. Lateral						-0.25	Curvas
Pernas Traseiras V. Trás						-0.74	Hocked In
Ângulo do Casco						0.27	Baixo
Escore de Pernas e Pés						-0.29	Alto
Úbere Anterior, Inserção						1.03	Forte
Altura Úbere Posterior						0.04	Alto
Largura Úbere Posterior						0.29	Aberto
Ligamento Central						0.59	Forte
Profundidade de Úbere						0.76	Raso
Coloc. Tetos Anteriores						1.09	Centrais
Tetos Post. Vista Lateral						1.37	Centrais
Comprimento de Tetos						-0.32	Curtas


Avó: Sandy-Valley Bl Paradise-ET


Irmã: Adaway Solution 2258-ET

007HO14084

Thor

ENDROAD-KJM HERO THOR-ET
TR TP TC TL TD
SUPERHERO X PROFIT X MORDEN

99% RHA-I aAa: N/A DMS: 123,135
Nascimento: 10/02/2016
Reg: HO8403139490428

Beta-Casein: A1A1 | Kappa-Casein: EE

Pai: Endco Superhero-ET
Mãe: End-Road Profit 2179-ET (GP-84)
Avô: S-S-I Partyrock Profit-ET (VG-88-GM)
Avó: End-Road Morden Maze (VG-88)
Bisavô: Sully Morden 270-ET (VG-87)
Bisavó: S-S-I Robust Magic 7228-ET (VG-88-EX-MS-DOM)

AVALIAÇÃO DO TOURO - CDCB-S GENOMIC EVALUATION (04/22)

Leite	+813	82% C	0 Filhas 0 Rebanhos US		
Proteína	+49	+0.08			
Gordura	+48	+0.06	Mérito Líquido $		+$630
Vida Produtiva	+3.0	78% C	Mérito Fluído $		+$510
Permanência	-0.6	73% C	Mérito em Queijo $		+$646
CCS	2.85	79% C	Mérito Pastoreio $		+$607
Mastite	+0.5	73% C	HHP$		+$608
HCR	-0.9	75% C	CCR		-0.2
Tx Prenhez Filhas	-0.2	77% C			

CARACTERÍSTICAS DE PARTO - CDCB-S GENOMIC EVALUATION (04/22)

Facilidade de Parto do Touro	2.2%	70% C	4 Obs
Facilidade de Parto das Filhas	1.6%	70% C	0 Filhas
Mortes ao Nascer - Touros	7.1%	63% C	4 Obs
Mortes ao Nascer - Filhas	4.5%	64% C	0 Filhas

WELLNESS TRAITS - ZOETIS WELLNESS EVALUATION (04/22)

Vacas	DWP$	+$642	WT$	+$36
Mastite	97	60% C	Doe. Resp. Vaca	101	51% C
Claudicação	101	56% C	Ovário Cístico	93	36% C
Aborto da Vaca	99	46% C	Parto Gemelar	104	57% C
Metrite	104	58% C	Cetose	105	52% C
Ret. Placenta	95	61% C	Febre do Leite	97	56% C
Desp. Abomaso	106	51% C			

Bezerros	CW$	-$28			
Calf. Resp. Dis.	95	48% C	Diarréia Neonatal	102	49% C
Habitabilidade	94	54% C			

TIPO - CDCB-S/HA GENOMIC (04/22) GTPI + 2.622
PTAT +1.07 81%R C. Úbere: +1.24 P&P: +0.38 | 0 Filhas 0 Rebanhos

LINEAR	-2	-1	0	+1	+2		
Estatura						0.28	Alta
Caract. Leiteira						1.37	Anguloso
Força						-0.20	Fraco
Profundidade Corporal						0.03	Raso
Largura de Garupa						0.67	Aberto
Ângulo da Garupa						-0.80	Isq.Baixos
Pernas Traseiras V. Lateral						-0.02	Curvas
Pernas Traseiras V. Trás						0.50	Hocked In
Ângulo do Casco						-0.44	Baixo
Escore de Pernas e Pés						0.45	Alto
Úbere Anterior, Inserção						1.54	Forte
Altura Úbere Posterior						2.07	Alto
Largura Úbere Posterior						1.90	Aberto
Ligamento Central						0.17	Forte
Profundidade de Úbere						0.31	Raso
Coloc. Tetos Anteriores						0.49	Centrais
Tetos Post. Vista Lateral						0.13	Centrais
Comprimento de Tetos						-1.05	Curtas



Avó: End-Road Morden Maze


Tia Paterna: S-S-I Profit 10255 11561-ET

007HO14260

Tlc

S-S-I BG HIPHOP TLC-ET
TR TP TC TL TD
HIPHOP X MARTY X MONTROSS

99% RHA-I aAa: N/A DMS: 561,456
Nascimento: 25/05/2017
Reg: HO8403133120557

Beta-Casein: A1A2 | Kappa-Casein: AB

Pai: Aot Hiphop-ET
Mãe: S-S-I Marty 10731 11645-ET (VG-86-VG-MS)
Avô: Pen-Col Marty-ET (VG-88-GM)
Avó: S-S-I Mont 8646 10731-ET (VG-85-VG-MS)
Bisavô: Bacon-Hill Montross-ET (EX-92-GM)
Bisavó: S-S-I Ocosmo Kalisa 8646-ET (VG-88-VG-MS-DOM)

AVALIAÇÃO DO TOURO - CDCB-S GENOMIC EVALUATION (04/22)

Leite	+1.187	82% C	0 Filhas 0 Rebanhos US		
Proteína	+46	+0.03			
Gordura	+61	+0.05	Mérito Líquido $		+$616
Vida Produtiva	+2.6	78% C	Mérito Fluído $		+$566
Permanência	+0.4	73% C	Mérito em Queijo $		+$623
CCS	2.98	79% C	Mérito Pastoreio $		+$597
Mastite	+0.3	73% C	HHP$		+$708
HCR	+1.5	75% C	CCR		+0.2
Tx Prenhez Filhas	+0.1	78% C			

CARACTERÍSTICAS DE PARTO - CDCB-S GENOMIC EVALUATION (04/22)

Facilidade de Parto do Touro	1.7%	63% C	0 Obs
Facilidade de Parto das Filhas	1.7%	61% C	0 Filhas
Mortes ao Nascer - Touros	5.9%	60% C	0 Obs
Mortes ao Nascer - Filhas	4.5%	60% C	0 Filhas

WELLNESS TRAITS - ZOETIS WELLNESS EVALUATION (04/22)

Vacas	DWP$	+$542	WT$	-$35
Mastite	92	58% C	Doe. Resp. Vaca	102	50% C
Claudicação	102	55% C	Ovário Cístico	99	35% C
Aborto da Vaca	97	44% C	Parto Gemelar	99	55% C
Metrite	109	56% C	Cetose	108	51% C
Ret. Placenta	105	59% C	Febre do Leite	103	53% C
Desp. Abomaso	99	50% C			

Bezerros	CW$	-$32			
Calf. Resp. Dis.	94	45% C	Diarréia Neonatal	100	46% C
Habitabilidade	96	52% C			

TIPO - CDCB-S/HA GENOMIC (04/22) GTPI + 2.624
PTAT +0.80 81%R C. Úbere: +1.20 P&P: -0.21 | 0 Filhas 0 Rebanhos

LINEAR	-2	-1	0	+1	+2		
Estatura						0.81	Alta
Caract. Leiteira						-0.37	Anguloso
Força						0.24	Fraco
Profundidade Corporal						-0.12	Raso
Largura de Garupa						0.02	Aberto
Ângulo da Garupa						-0.59	Isq.Baixos
Pernas Traseiras V. Lateral						-0.59	Curvas
Pernas Traseiras V. Trás						-0.48	Hocked In
Ângulo do Casco						0.83	Baixo
Escore de Pernas e Pés						0.06	Alto
Úbere Anterior, Inserção						1.54	Forte
Altura Úbere Posterior						1.42	Alto
Largura Úbere Posterior						0.82	Aberto
Ligamento Central						0.32	Forte
Profundidade de Úbere						2.02	Raso
Coloc. Tetos Anteriores						0.44	Centrais
Tetos Post. Vista Lateral						0.62	Centrais
Comprimento de Tetos						-0.24	Curtas


Mãe: S-S-I Marty 10731 11645-ET


Irmã: West Wing Hiphop 2065-Grade

007H015069

Top Dog

BOMAZ TOP DOG-ET
TR TP TC TV TL TY TD
ROME X OUTSIDERS X DELTA

99% RHA-I aAa: 243 DMS: 234,123
Nascimento: 22/03/2019
Reg: H08403206093970
Bomaz Inc., Hammond, WI

Beta-Casein: A2A2 | Kappa-Casein: AB

Pai: De-Su Frazzld Rome 14192-ET
Mãe: Bomaz Outsiders 7729
Avô: Hurtgenlea Ydr Outsiders-ET
Avó: Ri-Val-Re Delta 6675-ET (EX-90-EX-MS)
Bisavô: Mr Mogul Delta 1427-ET
Bisavó: Ri-Val-Re Num Uno Nady-ET (VG-85-VG-MS))

AVALIAÇÃO DO TOURO - CDCB-S GENOMIC EVALUATION (04/22)

				0 Filhas 0 Rebanhos US
Leite	+858	82% C		
Proteína	+47	+0.07		
Gordura	+115	+0.28	Mérito Líquido $	+$930
Vida Produtiva	+5.0	76% C	Mérito Fluído $	+$818
Permanência	+1.1	71% C	Mérito em Queijo $	+$950
CCS	2.62	78% C	Mérito Pastoreio $	+$867
Mastite	+3.3	71% C	HHP$	+$1.049
HCR	+1.0	74% C	CCR	-0.2
Tx Prenhez Filhas	-0.4	76% C		

CARACTERÍSTICAS DE PARTO - CDCB-S GENOMIC EVALUATION (04/22)

Facilidade de Parto do Touro	2.4%	96% C	1.394 Obs
Facilidade de Parto das Filhas	2.7%	70% C	0 Filhas
Mortes ao Nascer - Touros	6.2%	92% C	1.300 Obs
Mortes ao Nascer - Filhas	4.1%	63% C	0 Filhas

WELLNESS TRAITS - ZOETIS WELLNESS EVALUATION (04/22)

Vacas	DWP$	+$998		WT$	+$107
Mastite	105	53% C	Doe. Resp. Vaca	98	44% C
Claudicação	96	50% C	Ovário Cístico	102	30% C
Aborto da Vaca	96	39% C	Parto Gemelar	99	52% C
Metrite	106	54% C	Cetose	108	49% C
Ret. Placenta	95	56% C	Febre do Leite	102	51% C
Desp. Abomaso	102	44% C			

Bezerros	CW$	-$22			
Calf. Resp. Dis.	100	47% C	Diarréia Neonatal	97	82% C
Habitabilidade	98	52% C			

TIPO - CDCB-S/HA GENOMIC (04/22) GTPI + 2.930
PTAT +0.85 80%R C. Úbere: +1.10 P&P: +0.25 | 0 Filhas 0 Rebanhos

LINEAR	-2	-1	0	+1	+2		
Estatura						0.42	Alta
Caract. Leiteira						0.15	Anguloso
Força						0.39	Fraco
Profundidade Corporal						0.00	Raso
Largura de Garupa						0.55	Aberto
Ângulo da Garupa						0.39	Isq.Baixos
Pernas Traseiras V. Lateral						1.38	Curvas
Pernas Traseiras V. Trás						0.62	Hocked In
Ângulo do Casco						0.81	Baixo
Escore de Pernas e Pés						0.25	Alto
Úbere Anterior, Inserção						0.99	Forte
Altura Úbere Posterior						2.04	Alto
Largura Úbere Posterior						1.94	Aberto
Ligamento Central						0.46	Forte
Profundidade de Úbere						0.38	Raso
Coloc. Tetos Anteriores						0.29	Centrais
Tetos Post. Vista Lateral						0.22	Centrais
Comprimento de Tetos						0.13	Curtas


Bomaz Top Dog-ET


Irma: Dewgood 748 J Reprint-ET

007H015318

Treaty

CHERRYPENCOL TREATY-ET
TR TP TC TV TL TY TD
RIVETING X JEDI X COMMANDER

99% RHA-I aAa: 423 DMS: 345
Nascimento: 07/05/2019
Reg: H08403201118971
Pen-Col Farms & Hembury Farms LLC, Millville, PA

Beta-Casein: A2A2 | Kappa-Casein: AA

Pai: S-S-I Bg Frzzld Riveting-ET
Mãe: Cherry-Acres Jedi Lauri-ET (VG-85-VG-MS)
Avô: S-S-I Montross Jedi-ET (EX-93-GM)
Avó: Ms Tcf Cherry-Acres Lori-ET (VG-87-VG-MS-DOM)
Bisavô: Larcrest Commander-ET
Bisavó: Tiger-Lily Uno Leah-ET (VG-87-VG-MS)

AVALIAÇÃO DO TOURO - CDCB-S GENOMIC EVALUATION (04/22)

				0 Filhas 0 Rebanhos US
Leite	+529	82% C		
Proteína	+46	+0.10		
Gordura	+66	+0.16	Mérito Líquido $	+$945
Vida Produtiva	+6.5	77% C	Mérito Fluído $	+$793
Permanência	+3.8	71% C	Mérito em Queijo $	+$969
CCS	2.65	79% C	Mérito Pastoreio $	+$903
Mastite	+3.8	71% C	HHP$	+$1.004
HCR	+2.5	75% C	CCR	+1.9
Tx Prenhez Filhas	+0.8	76% C		

CARACTERÍSTICAS DE PARTO - CDCB-S GENOMIC EVALUATION (04/22)

Facilidade de Parto do Touro	2.3%	86% C	184 Obs
Facilidade de Parto das Filhas	1.8%	70% C	0 Filhas
Mortes ao Nascer - Touros	6.1%	77% C	130 Obs
Mortes ao Nascer - Filhas	4.1%	64% C	0 Filhas

WELLNESS TRAITS - ZOETIS WELLNESS EVALUATION (04/22)

Vacas	DWP$	+$1.074		WT$	+$268
Mastite	104	56% C	Doe. Resp. Vaca	103	47% C
Claudicação	109	51% C	Ovário Cístico	107	33% C
Aborto da Vaca	96	41% C	Parto Gemelar	101	53% C
Metrite	108	55% C	Cetose	106	50% C
Ret. Placenta	103	57% C	Febre do Leite	90	51% C
Desp. Abomaso	104	47% C			

Bezerros	CW$	-$30			
Calf. Resp. Dis.	101	47% C	Diarréia Neonatal	102	49% C
Habitabilidade	89	53% C			

TIPO - CDCB-S/HA GENOMIC (04/22) GTPI + 2.896
PTAT +1.18 80%R C. Úbere: +1.86 P&P: +0.06 | 0 Filhas 0 Rebanhos

LINEAR	-2	-1	0	+1	+2		
Estatura						0.65	Alta
Caract. Leiteira						0.96	Anguloso
Força						-0.73	Fraco
Profundidade Corporal						-0.73	Raso
Largura de Garupa						-0.10	Aberto
Ângulo da Garupa						1.11	Isq.Baixos
Pernas Traseiras V. Lateral						-0.77	Curvas
Pernas Traseiras V. Trás						-0.11	Hocked In
Ângulo do Casco						0.48	Baixo
Escore de Pernas e Pés						0.28	Alto
Úbere Anterior, Inserção						2.32	Forte
Altura Úbere Posterior						2.40	Alto
Largura Úbere Posterior						1.61	Aberto
Ligamento Central						0.76	Forte
Profundidade de Úbere						2.27	Raso
Coloc. Tetos Anteriores						0.87	Centrais
Tetos Post. Vista Lateral						0.99	Centrais
Comprimento de Tetos						-1.64	Curtas


Cherrypencol Treaty-ET


Mãe: Cherry-Acres Jedi Lauri-ET

007HO15294

Trice

S-S-I NUGENT TRICE-ET
TR TC TL TD
NUGENT X ALTADRAGO X SILVER

99% RHA-I aAa: N/A DMS: N/A
Nascimento: 31/10/2019
Reg: HO8403211394835
Select Sires Inc., Plain City, OH

Beta-Casein: A1A1 | Kappa-Casein: AE

Pai: S-S-I Outsiders Nugent-ET
Mãe: Wake-Up Drago Extra 4273 (VG-85-VG-MS)
Avô: S-S-I Altadrago-ET
Avó: Wake-Up Silver Emblem 3709 (GP-82)
Bisavô: Seagull-Bay Silver-ET
Bisavó: Wake-Up Petrone Eve-ET (VG-85-VG-MS-DOM)

AVALIAÇÃO DO TOURO - CDCB-S GENOMIC EVALUATION (04/22)

Leite	+678	81% C		0 Filhas 0 Rebanhos US	
Proteína	+47	+0.09			
Gordura	+106	+0.28	Mérito Líquido $		+$867
Vida Produtiva	+3.5	76% C	Mérito Fluído $		+$738
Permanência	+0.6	71% C	Mérito em Queijo $		+$884
CCS	2.88	77% C	Mérito Pastoreio $		+$811
Mastite	-0.1	70% C	HHP$		+$870
HCR	+1.2	72% C	CCR		-0.9
Tx Prenhez Filhas	-1.4	75% C			

CARACTERÍSTICAS DE PARTO - CDCB-S GENOMIC EVALUATION (04/22)

Facilidade de Parto do Touro	2.1%	62% C	0 Obs
Facilidade de Parto das Filhas	2.5%	60% C	0 Filhas
Mortes ao Nascer - Touros	5.6%	58% C	0 Obs
Mortes ao Nascer - Filhas	4.0%	59% C	0 Filhas

WELLNESS TRAITS - ZOETIS WELLNESS EVALUATION (04/22)

Vacas	DWP$	+$1.038	WT$	+$111
Mastite	99	57% C	Doe. Resp. Vaca	106	48% C
Claudicação	103	54% C	Ovário Cístico	98	33% C
Aborto da Vaca	99	41% C	Parto Gemelar	110	53% C
Metrite	108	55% C	Cetose	104	49% C
Ret. Placenta	101	57% C	Febre do Leite	102	52% C
Desp. Abomaso	106	46% C			

Bezerros	CW$	+$36			
Calf. Resp. Dis.	102	44% C	Diarréia Neonatal	108	44% C
Habitabilidade	101	50% C			

TIPO - CDCB-S/HA GENOMIC (04/22) GTPI + 2.889
PTAT +1.55 80%R C. Úbere: +1.66 P&P: +1.08 | 0 Filhas 0 Rebanhos

LINEAR	-2	-1	0	+1	+2		
Estatura						-0.04	Alta
Caract. Leiteira						0.26	Anguloso
Força						0.33	Fraco
Profundidade Corporal						0.14	Raso
Largura de Garupa						0.69	Aberto
Ângulo da Garupa						-1.74	Isq.Baixos
Pernas Traseiras V. Lateral						-1.08	Curvas
Pernas Traseiras V. Trás						1.31	Hocked In
Ângulo do Casco						1.16	Baixo
Escore de Pernas e Pés						0.92	Alto
Úbere Anterior, Inserção						1.99	Forte
Altura Úbere Posterior						2.28	Alto
Largura Úbere Posterior						2.27	Aberto
Ligamento Central						0.10	Forte
Profundidade de Úbere						0.75	Raso
Coloc. Tetos Anteriores						0.01	Centrais
Tetos Post. Vista Lateral						-0.17	Centrais
Comprimento de Tetos						0.08	Curtas


Avó Paterna: Welcome Damaris Kim-ET


Irma: S-S-I Nugent 2655 12323-ET

009HO15574

Validate

S-S-I RENEGADE VALIDATE-ET

RENEGADE X SKYWALKER X DELTA

99% RHA-I aAa: N/A DMS: N/A
Nascimento: 06/06/2020
Reg: HO8403215097669
Select Sires Inc., Plain City, OH

Beta-Casein: A1A2 | Kappa-Casein: BB

Pai: S-S-I Pr Renegade-ET
Mãe: Aot Skywalker Henrietta-ET (GP-84)
Avô: Bomaz Skywalker-ET
Avó: Cookiecutter Dta Habitan-ET (EX-90-EX-MS-DOM)
Bisavô: Mr Mogul Delta 1427-ET
Bisavó: Cookiecutter Day Haley-ET (VG-88-EX-MS-DOM)

AVALIAÇÃO DO TOURO - CDCB-S GENOMIC EVALUATION (04/22)

Leite	+950	81% C		0 Filhas 0 Rebanhos US	
Proteína	+54	+0.08			
Gordura	+111	+0.26	Mérito Líquido $		+$891
Vida Produtiva	+2.4	76% C	Mérito Fluído $		+$773
Permanência	+0.1	70% C	Mérito em Queijo $		+$903
CCS	3.06	78% C	Mérito Pastoreio $		+$890
Mastite	+0.0	70% C	HHP$		+$893
HCR	-0.6	74% C	CCR		+0.3
Tx Prenhez Filhas	-0.4	76% C			

CARACTERÍSTICAS DE PARTO - CDCB-S GENOMIC EVALUATION (04/22)

Facilidade de Parto do Touro	1.9%	62% C	329 Obs
Facilidade de Parto das Filhas	2.1%	61% C	0 Filhas
Mortes ao Nascer - Touros	2.2%	59% C	326 Obs
Mortes ao Nascer - Filhas	5.4%	59% C	0 Filhas

WELLNESS TRAITS - ZOETIS WELLNESS EVALUATION (04/22)

Vacas	DWP$	+$849	WT$	-$55
Mastite	98	55% C	Doe. Resp. Vaca	98	45% C
Claudicação	95	51% C	Ovário Cístico	97	30% C
Aborto da Vaca	94	38% C	Parto Gemelar	101	51% C
Metrite	104	53% C	Cetose	97	48% C
Ret. Placenta	99	56% C	Febre do Leite	100	49% C
Desp. Abomaso	100	45% C			

Bezerros	CW$	-$10			
Calf. Resp. Dis.	100	47% C	Diarréia Neonatal	100	47% C
Habitabilidade	98	52% C			

TIPO - CDCB-S/HA GENOMIC (04/22) GTPI + 2.949
PTAT +1.75 80%R C. Úbere: +1.77 P&P: +1.37 | 0 Filhas 0 Rebanhos

LINEAR	-2	-1	0	+1	+2		
Estatura						0.90	Alta
Caract. Leiteira						1.52	Anguloso
Força						0.20	Fraco
Profundidade Corporal						0.48	Raso
Largura de Garupa						0.38	Aberto
Ângulo da Garupa						0.17	Isq.Baixos
Pernas Traseiras V. Lateral						0.17	Curvas
Pernas Traseiras V. Trás						1.59	Hocked In
Ângulo do Casco						1.03	Baixo
Escore de Pernas e Pés						1.45	Alto
Úbere Anterior, Inserção						1.81	Forte
Altura Úbere Posterior						2.30	Alto
Largura Úbere Posterior						2.27	Aberto
Ligamento Central						0.82	Forte
Profundidade de Úbere						1.16	Raso
Coloc. Tetos Anteriores						0.86	Centrais
Tetos Post. Vista Lateral						0.90	Centrais
Comprimento de Tetos						0.08	Curtas


Avó Paterna: S-S-I Mlngtn 10398 11588-ET


Irmã: Horsens Ssi 3103 12374-ET

007H015196

Venus

LEVEL-PLAIN LEG VENUS-ET
TR TP TC TV TL TY TD
LEGACY X ACHIEVER X DELTA

99% RHA-I aAa: 324 DMS: 234,123
Nascimento: 16/07/2019
Reg: H08403209365435
Keith A. Nettekoven, Menasha, WI

Beta-Casein: A2A2 | Kappa-Casein: BB

Pai: Pine-Tree Cw Legacy-ET
Mãe: Level-Plain Ach Vibrant-ET (VG-86-VG-MS)
Avô: Abs Achiever-ET
Avó: Level-Plain Delta Vixen (GP-80-VG-MS)
Bisavô: Mr Mogul Delta 1427-ET
Bisavó: Level-Plain Oak Vat-TW (GP-83-VG-MS)

AVALIAÇÃO DO TOURO - CDCB-S GENOMIC EVALUATION (04/22)

				0 Filhas 0 Rebanhos US
Leite	+1.174	82% C		
Proteína	+47	+0.04		
Gordura	+96	+0.17	Mérito Líquido $	+$982
Vida Produtiva	+6.0	76% C	Mérito Fluído $	+$920
Permanência	+1.7	71% C	Mérito em Queijo $	+$993
CCS	2.77	79% C	Mérito Pastoreio $	+$929
Mastite	+2.3	71% C	HHP$	+$891
HCR	+3.4	74% C	CCR	+1.3
Tx Prenhez Filhas	-0.6	76% C		

CARACTERÍSTICAS DE PARTO - CDCB-S GENOMIC EVALUATION (04/22)

Facilidade de Parto do Touro	2.3%	88% C	247 Obs
Facilidade de Parto das Filhas	2.5%	70% C	0 Filhas
Mortes ao Nascer - Touros	2.6%	81% C	246 Obs
Mortes ao Nascer - Filhas	6.1%	63% C	0 Filhas

WELLNESS TRAITS - ZOETIS WELLNESS EVALUATION (04/22)

Vacas	DWP$	+$904	WT$	-$55
Mastite	101	54% C	Doe. Resp. Vaca	90	45% C
Claudicação	93	50% C	Ovário Cístico	105	32% C
Aborto da Vaca	98	38% C	Parto Gemelar	107	52% C
Metrite	98	54% C	Cetose	104	49% C
Ret. Placenta	99	56% C	Febre do Leite	98	50% C
Desp. Abomaso	100	46% C			

Bezerros	CW$	-$25			
Calf. Resp. Dis.	101	46% C	Diarréia Neonatal	100	47% C
Habitabilidade	93	51% C			

TIPO - CDCB-S/HA GENOMIC (04/22) GTPI + 2.868
PTAT +0.80 80%R C. Úbere: +1.48 P&P: -0.25 | 0 Filhas 0 Rebanhos

LINEAR	-2	-1	0	+1	+2		
Estatura						-1.33	Alta
Caract. Leiteira						1.80	Anguloso
Força						-1.53	Fraco
Profundidade Corporal						-0.90	Raso
Largura de Garupa						-0.13	Aberto
Ângulo da Garupa						-1.75	Isq.Baixos
Pernas Traseiras V. Lateral						1.07	Curvas
Pernas Traseiras V. Trás						-0.70	Hocked In
Ângulo do Casco						-1.43	Baixo
Escore de Pernas e Pés						-0.35	Alto
Úbere Anterior, Inserção						1.11	Forte
Altura Úbere Posterior						1.92	Alto
Largura Úbere Posterior						1.82	Aberto
Ligamento Central						0.33	Forte
Profundidade de Úbere						-0.12	Raso
Coloc. Tetos Anteriores						1.18	Centrais
Tetos Post. Vista Lateral						0.94	Centrais
Comprimento de Tetos						-0.90	Curtas


Level-Plain Leg Venus-ET


Irmã: S-S-I La 28180 22861-ET

007H014868

Victorio

BADGER S-S-I VICTORIO-ET
TR TP TC TV TL TY TD
SOPRANO X ROCKETFIRE X DAMARIS

99% RHA-I aAa: 423 DMS: 345,234
Nascimento: 09/09/2018
Reg: H08403149391813
Badger Holsteins, Unity, WI

Beta-Casein: A2A2 | Kappa-Casein: BB

Pai: Ocd Modest Soprano 40332-ET
Mãe: S-S-I Bg 10995 15368-ET (GP-80)
Avô: S-S-I Josuper Rocketfire-ET
Avó: S-S-I Damars Brina 10995-ET (VG-87-VG-MS)
Bisavô: S-S-I Sterling Damaris-ET
Bisavó: S-S-I Massey Barrie 8784-ET (GP-81)

AVALIAÇÃO DO TOURO - CDCB-S GENOMIC EVALUATION (04/22)

				0 Filhas 0 Rebanhos US
Leite	+1.472	82% C		
Proteína	+54	+0.03		
Gordura	+82	+0.09	Mérito Líquido $	+$911
Vida Produtiva	+5.2	77% C	Mérito Fluído $	+$861
Permanência	+1.0	71% C	Mérito em Queijo $	+$919
CCS	2.87	79% C	Mérito Pastoreio $	+$880
Mastite	+2.5	72% C	HHP$	+$884
HCR	+0.9	80% C	CCR	+1.7
Tx Prenhez Filhas	+0.2	77% C		

CARACTERÍSTICAS DE PARTO - CDCB-S GENOMIC EVALUATION (04/22)

Facilidade de Parto do Touro	2.3%	98% C	2.500 Obs
Facilidade de Parto das Filhas	2.6%	70% C	0 Filhas
Mortes ao Nascer - Touros	4.9%	95% C	2.180 Obs
Mortes ao Nascer - Filhas	4.9%	63% C	0 Filhas

WELLNESS TRAITS - ZOETIS WELLNESS EVALUATION (04/22)

Vacas	DWP$	+$1.010	WT$	+$121
Mastite	104	56% C	Doe. Resp. Vaca	96	48% C
Claudicação	100	53% C	Ovário Cístico	109	31% C
Aborto da Vaca	99	41% C	Parto Gemelar	105	53% C
Metrite	107	55% C	Cetose	100	51% C
Ret. Placenta	92	57% C	Febre do Leite	104	51% C
Desp. Abomaso	102	48% C			

Bezerros	CW$	-$32			
Calf. Resp. Dis.	103	74% C	Diarréia Neonatal	97	66% C
Habitabilidade	93	79% C			

TIPO - CDCB-S/HA GENOMIC (04/22) GTPI + 2.839
PTAT +0.99 80%R C. Úbere: +1.20 P&P: -0.02 | 0 Filhas 0 Rebanhos

LINEAR	-2	-1	0	+1	+2		
Estatura						0.18	Alta
Caract. Leiteira						2.66	Anguloso
Força						-0.29	Fraco
Profundidade Corporal						0.34	Raso
Largura de Garupa						0.79	Aberto
Ângulo da Garupa						-2.64	Isq.Baixos
Pernas Traseiras V. Lateral						1.88	Curvas
Pernas Traseiras V. Trás						-0.20	Hocked In
Ângulo do Casco						-0.46	Baixo
Escore de Pernas e Pés						0.21	Alto
Úbere Anterior, Inserção						0.58	Forte
Altura Úbere Posterior						1.97	Alto
Largura Úbere Posterior						2.58	Aberto
Ligamento Central						1.08	Forte
Profundidade de Úbere						-0.63	Raso
Coloc. Tetos Anteriores						0.98	Centrais
Tetos Post. Vista Lateral						1.39	Centrais
Comprimento de Tetos						-0.20	Curtas


Avó: S-S-I Damars Brina 10995-ET


Irmã: Lars-Acres SSI 22077-ET

007HO015192

Vintage

S-S-I LEGACY VINTAGE-ET
TR TP TC TL TD
LEGACY X JAGUAR X JEDI

99% RHA-I aAa: N/A DMS: N/A
Nascimento: 17/07/2019
Reg: HO8403208823717

Beta-Casein: A2A2 | Kappa-Casein: BB

Pai: Pine-Tree Cw Legacy-ET
Mãe: S-S-I Jaguar 7274 8624-ET
Avô: Plain-Knoll S-S-I Jaguar-ET
Avó: S-S-I Jedi 9278 7274-ET (EX-90-EX-MS)
Bisavô: S-S-I Montross Jedi-ET (EX-93-GM)
Bisavó: Sildahl Balsto Mound9278-ET (GP-81)

AVALIAÇÃO DO TOURO - CDCB-S GENOMIC EVALUATION (04/22)

Leite	+812	82% C	0 Filhas	0 Rebanhos	US
Proteína	+49	+0.08			
Gordura	+76	+0.16	Mérito Líquido $		+$864
Vida Produtiva	+5.5	76% C	Mérito Fluído $		+$736
Permanência	+0.4	71% C	Mérito em Queijo $		+$885
CCS	2.61	78% C	Mérito Pastoreio $		+$789
Mastite	+1.8	71% C	HHP$		+$860
HCR	+2.3	74% C	CCR		+0.4
Tx Prenhez Filhas	-1.1	76% C			

CARACTERÍSTICAS DE PARTO - CDCB-S GENOMIC EVALUATION (04/22)

Facilidade de Parto do Touro	1.8%	62% C	0 Obs
Facilidade de Parto das Filhas	2.5%	61% C	0 Filhas
Mortes ao Nascer - Touros	5.6%	59% C	0 Obs
Mortes ao Nascer - Filhas	4.6%	60% C	0 Filhas

WELLNESS TRAITS - ZOETIS WELLNESS EVALUATION (04/22)

Vacas	DWP$	+$815	WT$	-$34	
Mastite	101	54% C	Doe. Resp. Vaca	95	45% C
Claudicação	91	50% C	Ovário Cístico	103	32% C
Aborto da Vaca	100	39% C	Parto Gemelar	101	52% C
Metrite	103	54% C	Cetose	103	49% C
Ret. Placenta	104	56% C	Febre do Leite	93	50% C
Desp. Abomaso	101	46% C			

Bezerros	CW$	+$0			
Calf. Resp. Dis.	100	46% C	Diarréia Neonatal	100	47% C
Habitabilidade	101	51% C			

TIPO - CDCB-S/HA GENOMIC (04/22) GTPI + 2.743
PTAT +0.27 80%R C. Úbere: +0.98 P&P: -0.32 | 0 Filhas 0 Rebanhos

LINEAR	-2	-1	0	+1	+2		
Estatura						-0.66	Alta
Caract. Leiteira						0.16	Anguloso
Força						-0.86	Fraco
Profundidade Corporal						-0.96	Raso
Largura de Garupa						-1.12	Aberto
Ângulo da Garupa						-0.80	Isq.Baixos
Pernas Traseiras V. Lateral						-0.26	Curvas
Pernas Traseiras V. Trás						-0.62	Hocked In
Ângulo do Casco						-0.75	Baixo
Escore de Pernas e Pés						-0.35	Alto
Úbere Anterior, Inserção						0.85	Forte
Altura Úbere Posterior						1.52	Alto
Largura Úbere Posterior						1.12	Aberto
Ligamento Central						-0.14	Forte
Profundidade de Úbere						0.35	Raso
Coloc. Tetos Anteriores						-0.21	Centrais
Tetos Post. Vista Lateral						0.01	Centrais
Comprimento de Tetos						-0.63	Curtas


Avó: S-S-I Jedi 9278 7274-ET


Irmã: Lars-Acres Ssi 22933-ET

007HO014142

Vitaly

S-S-I BOURBON VITALY-ET
TP TC TL TD
BOURBON X SUPERSHOT X UNO

99% RHA-I aAa: N/A DMS: 234,345
Nascimento: 12/04/2017
Reg: HO8403139490553

Beta-Casein: A1A2 | Kappa-Casein: AB

Pai: Wa-Del Abs Bourbon-ET (VG-87)
Mãe: Seagull-Bay-Mj Siri-ET
Avô: Cogent Supershot
Avó: Seagull-Bay Alexa Three-ET (VG-85-VG-MS)
Bisavô: Amighetti Numero Uno-ET (GM)
Bisavó: Pine-Tree Dorcy Alexa Ii-ET (VG-88-VG-MS-DOM)

AVALIAÇÃO DO TOURO - CDCB-S GENOMIC EVALUATION (04/22)

Leite	+1.143	82% C	0 Filhas	0 Rebanhos	US
Proteína	+36	+0.00			
Gordura	+7	-0.13	Mérito Líquido $		+$424
Vida Produtiva	+4.6	78% C	Mérito Fluído $		+$406
Permanência	+1.9	74% C	Mérito em Queijo $		+$432
CCS	2.68	78% C	Mérito Pastoreio $		+$416
Mastite	+2.5	73% C	HHP$		+$553
HCR	+1.2	74% C	CCR		+3.8
Tx Prenhez Filhas	+2.3	77% C			

CARACTERÍSTICAS DE PARTO - CDCB-S GENOMIC EVALUATION (04/22)

Facilidade de Parto do Touro	2.0%	63% C	0 Obs
Facilidade de Parto das Filhas	2.1%	62% C	0 Filhas
Mortes ao Nascer - Touros	5.7%	60% C	0 Obs
Mortes ao Nascer - Filhas	5.8%	60% C	0 Filhas

WELLNESS TRAITS - ZOETIS WELLNESS EVALUATION (04/22)

Vacas	DWP$	+$425	WT$	+$215	
Mastite	108	58% C	Doe. Resp. Vaca	100	50% C
Claudicação	102	55% C	Ovário Cístico	93	35% C
Aborto da Vaca	93	45% C	Parto Gemelar	98	54% C
Metrite	103	56% C	Cetose	105	51% C
Ret. Placenta	99	58% C	Febre do Leite	101	55% C
Desp. Abomaso	100	49% C			

Bezerros	CW$	-$91			
Calf. Resp. Dis.	89	46% C	Diarréia Neonatal	94	46% C
Habitabilidade	89	52% C			

TIPO - CDCB-S/HA GENOMIC (04/22) GTPI + 2.394
PTAT -0.12 80%R C. Úbere: +0.63 P&P: -0.56 | 0 Filhas 0 Rebanhos

LINEAR	-2	-1	0	+1	+2		
Estatura						0.31	Alta
Caract. Leiteira						-0.61	Anguloso
Força						0.20	Fraco
Profundidade Corporal						-0.75	Raso
Largura de Garupa						-0.43	Aberto
Ângulo da Garupa						0.37	Isq.Baixos
Pernas Traseiras V. Lateral						-0.76	Curvas
Pernas Traseiras V. Trás						-0.86	Hocked In
Ângulo do Casco						0.02	Baixo
Escore de Pernas e Pés						-0.35	Alto
Úbere Anterior, Inserção						1.45	Forte
Altura Úbere Posterior						0.61	Alto
Largura Úbere Posterior						0.37	Aberto
Ligamento Central						-0.40	Forte
Profundidade de Úbere						1.53	Raso
Coloc. Tetos Anteriores						-0.57	Centrais
Tetos Post. Vista Lateral						-0.85	Centrais
Comprimento de Tetos						-0.83	Curtas


Mãe: Seagull-Bay-Mj Siri-ET


Irmã: Wa-Del-Ag Bourbon Gala-ET

007HO15306

Warner

HILMAR-D LEGACY WARNER-ET
TR TP TC TV TL TY TD
LEGACY X IMAX X DELTA

99% RHA-I aAa: 426 DMS: 345,456
Nascimento: 30/06/2019
Reg: HO8403139112700
Dale Matheron, Hilmar, CA

Beta-Casein: A2A2 | Kappa-Casein: AB

Pai: Pine-Tree Cw Legacy-ET
Mãe: Hilmar-D Imax 14106-ET (EX-90-EX-MS)
Avô: Silverridge V Imax
Avó: Precision Delta Lainey-ET (EX-91-EX-MS)
Bisavô: Mr Mogul Delta 1427-ET
Bisavó: Nordic-Ridge Supers Legacy (VG-88-VG-MS-GMD-DOM)

AVALIAÇÃO DO TOURO - CDCB-S GENOMIC EVALUATION (04/22)

Leite	+989	82% C		0 Filhas 0 Rebanhos	US
Proteína	+46	+0.05			
Gordura	+93	+0.19	Mérito Líquido $		+$1.005
Vida Produtiva	+7.0	76% C	Mérito Fluído $		+$918
Permanência	+2.2	71% C	Mérito em Queijo $		+$1.021
CCS	2.67	79% C	Mérito Pastoreio $		+$922
Mastite	+2.2	71% C	HHP$		+$998
HCR	+2.6	74% C	CCR		+0.8
Tx Prenhez Filhas	-0.6	76% C			

CARACTERÍSTICAS DE PARTO - CDCB-S GENOMIC EVALUATION (04/22)

Facilidade de Parto do Touro	2.1%	95% C	849 Obs
Facilidade de Parto das Filhas	2.9%	70% C	0 Filhas
Mortes ao Nascer - Touros	6.3%	83% C	324 Obs
Mortes ao Nascer - Filhas	5.6%	64% C	0 Filhas

WELLNESS TRAITS - ZOETIS WELLNESS EVALUATION (04/22)

Vacas	DWP$	+$943	WT$	+$44	
Mastite	100	59% C	Doe. Resp. Vaca	103	49% C
Claudicação	98	55% C	Ovário Cístico	101	35% C
Aborto da Vaca	94	43% C	Parto Gemelar	95	56% C
Metrite	103	58% C	Cetose	108	52% C
Ret. Placenta	100	60% C	Febre do Leite	96	54% C
Desp. Abomaso	105	49% C			

Bezerros	CW$	-$13			
Calf. Resp. Dis.	106	49% C	Diarréia Neonatal	99	52% C
Habitabilidade	94	54% C			

TIPO - CDCB-S/HA GENOMIC (04/22) GTPI + 2.893
PTAT +0.71 81%R C. Úbere: +1.48 P&P: +0.30 | 0 Filhas 0 Rebanhos

LINEAR	-2	-1	0	+1	+2		
Estatura						-0.89	Alta
Caract. Leiteira						0.00	Anguloso
Força						-0.81	Fraco
Profundidade Corporal						-1.06	Raso
Largura de Garupa						0.11	Aberto
Ângulo da Garupa						-1.25	Isq.Baixos
Pernas Traseiras V. Lateral						0.05	Curvas
Pernas Traseiras V. Trás						0.12	Hocked In
Ângulo do Casco						-0.08	Baixo
Escore de Pernas e Pés						0.10	Alto
Úbere Anterior, Inserção						1.74	Forte
Altura Úbere Posterior						1.66	Alto
Largura Úbere Posterior						1.08	Aberto
Ligamento Central						0.03	Forte
Profundidade de Úbere						1.51	Raso
Coloc. Tetos Anteriores						0.39	Centrais
Tetos Post. Vista Lateral						0.06	Centrais
Comprimento de Tetos						-1.50	Curtas


Mãe: Hilmar-D Imax 14106-ET


irmã: S-S-I Legacy 7978 10465-ET

007HO15283

Wendel

BOMAZ LEGACY WENDEL-ET
TR TP TC TL TD
LEGACY X ALTAROBSON X YODER

99% RHA-I aAa: N/A DMS: N/A
Nascimento: 12/08/2019
Reg: HO8403208679876

Beta-Casein: A2A2 | Kappa-Casein: AB

Pai: Pine-Tree Cw Legacy-ET
Mãe: Bomaz Robson 49-ET (VG-87-VG-MS)
Avô: Bomaz Altarobson-ET
Avó: Bomaz Yoder 6993-ET (VG-85-GMD-DOM)
Bisavô: Woodcrest Mogul Yoder-ET (EX-90-GM)
Bisavó: Bomaz Frido 6185 (VG-86-VG-MS-GMD-DOM)

AVALIAÇÃO DO TOURO - CDCB-S GENOMIC EVALUATION (04/22)

Leite	-191	82% C		0 Filhas 0 Rebanhos	US
Proteína	+31	+0.13			
Gordura	+65	+0.26	Mérito Líquido $		+$764
Vida Produtiva	+5.9	76% C	Mérito Fluído $		+$583
Permanência	+3.8	71% C	Mérito em Queijo $		+$791
CCS	2.70	79% C	Mérito Pastoreio $		+$756
Mastite	+2.9	72% C	HHP$		+$908
HCR	+5.6	75% C	CCR		+4.3
Tx Prenhez Filhas	+2.4	77% C			

CARACTERÍSTICAS DE PARTO - CDCB-S GENOMIC EVALUATION (04/22)

Facilidade de Parto do Touro	2.1%	63% C	0 Obs
Facilidade de Parto das Filhas	2.3%	62% C	0 Filhas
Mortes ao Nascer - Touros	5.2%	60% C	0 Obs
Mortes ao Nascer - Filhas	4.0%	60% C	0 Filhas

WELLNESS TRAITS - ZOETIS WELLNESS EVALUATION (04/22)

Vacas	DWP$	+$724	WT$	+$84	
Mastite	100	52% C	Doe. Resp. Vaca	102	44% C
Claudicação	103	49% C	Ovário Cístico	105	28% C
Aborto da Vaca	96	37% C	Parto Gemelar	102	50% C
Metrite	104	52% C	Cetose	106	47% C
Ret. Placenta	95	54% C	Febre do Leite	97	48% C
Desp. Abomaso	102	44% C			

Bezerros	CW$	-$5			
Calf. Resp. Dis.	104	45% C	Diarréia Neonatal	98	46% C
Habitabilidade	99	50% C			

TIPO - CDCB-S/HA GENOMIC (04/22) GTPI + 2.742
PTAT +0.31 81%R C. Úbere: +0.90 P&P: -0.18 | 0 Filhas 0 Rebanhos

LINEAR	-2	-1	0	+1	+2		
Estatura						0.18	Alta
Caract. Leiteira						-1.19	Anguloso
Força						-0.30	Fraco
Profundidade Corporal						-1.01	Raso
Largura de Garupa						0.17	Aberto
Ângulo da Garupa						-0.02	Isq.Baixos
Pernas Traseiras V. Lateral						-0.76	Curvas
Pernas Traseiras V. Trás						0.18	Hocked In
Ângulo do Casco						-0.14	Baixo
Escore de Pernas e Pés						-0.19	Alto
Úbere Anterior, Inserção						1.60	Forte
Altura Úbere Posterior						0.67	Alto
Largura Úbere Posterior						0.30	Aberto
Ligamento Central						-0.17	Forte
Profundidade de Úbere						1.86	Raso
Coloc. Tetos Anteriores						0.19	Centrais
Tetos Post. Vista Lateral						0.20	Centrais
Comprimento de Tetos						-0.55	Curtas


Avó Paterna: Endco Yoder L7933 9839-ET


Irmãs: Legacy Dtrs_Destiny Farms

007HO14404

Wildcat

SANDY-VALLEY WILDCAT-ET
TR TP TC TL TD
COPYCAT X MODESTY X EL BOMBERO

99% RHA-I aAa: N/A DMS: 234,345
Nascimento: 24/10/2017
Reg: HO8403140616458

Beta-Casein: A1A2 | Kappa-Casein: AB

Pai: Sandy-Valley Copycat-TW-ET (VG-87-GM)
Mãe: Sandy-Valley Md Audi-ET (VG-88-EX-MS)
Avô: Bacon-Hill Pety Modesty-ET (VG-86-GM)
Avó: Sandy-Valley Bmbr Auburn-ET (VG-87-VG-MS-DOM)
Bisavô: Richmond-Fd El Bombero-ET
Bisavó: Sandy-Valley Bmbr Auburn-ET (VG-87-VG-MS-DOM)

AVALIAÇÃO DO TOURO - CDCB-S GENOMIC EVALUATION (04/22)

				0 Filhas 0 Rebanhos US
Leite	+839	82% C		
Proteína	+45	+0.07		
Gordura	+85	+0.18	Mérito Líquido $	+$719
Vida Produtiva	+3.2	77% C	Mérito Fluído $	+$624
Permanência	-1.0	73% C	Mérito em Queijo $	+$731
CCS	2.94	78% C	Mérito Pastoreio $	+$709
Mastite	+1.2	72% C	HHP$	+$786
HCR	-1.1	74% C	CCR	+1.4
Tx Prenhez Filhas	+0.2	77% C		

CARACTERÍSTICAS DE PARTO - CDCB-S GENOMIC EVALUATION (04/22)

Facilidade de Parto do Touro	2.0%	70% C	1 Obs
Facilidade de Parto das Filhas	2.4%	70% C	0 Filhas
Mortes ao Nascer - Touros	5.6%	63% C	1 Obs
Mortes ao Nascer - Filhas	6.0%	63% C	0 Filhas

WELLNESS TRAITS - ZOETIS WELLNESS EVALUATION (04/22)

Vacas	DWP$	+$901	WT$	+$132
Mastite	99	61% C	Doe. Resp. Vaca	104	52% C
Claudicação	104	57% C	Ovário Cístico	102	37% C
Aborto da Vaca	101	45% C	Parto Gemelar	107	57% C
Metrite	110	59% C	Cetose	106	54% C
Ret. Placenta	102	61% C	Febre do Leite	90	58% C
Desp. Abomaso	105	52% C		

Bezerros	CW$	-$8		
Calf. Resp. Dis.	100	49% C	Diarréia Neonatal	104	49% C
Habitabilidade	94	54% C		

TIPO - CDCB-S/HA GENOMIC (04/22) GTPI + 2.723
PTAT +0.69 81%R C. Úbere: +1.05 P&P: +0.39 | 0 Filhas 0 Rebanhos

LINEAR	-2	-1	0	+1	+2		
Estatura						-0.19	Alta
Caract. Leiteira						0.42	Anguloso
Força						-0.11	Fraco
Profundidade Corporal						0.00	Raso
Largura de Garupa						-0.80	Aberto
Ângulo da Garupa						-0.55	Isq.Baixos
Pernas Traseiras V. Lateral						0.02	Curvas
Pernas Traseiras V. Trás						0.09	Hocked In
Ângulo do Casco						0.07	Baixo
Escore de Pernas e Pés						0.40	Alto
Úbere Anterior, Inserção						0.89	Forte
Altura Úbere Posterior						1.21	Alto
Largura Úbere Posterior						1.17	Aberto
Ligamento Central						1.17	Forte
Profundidade de Úbere						0.37	Raso
Coloc. Tetos Anteriores						0.82	Centrais
Tetos Post. Vista Lateral						1.50	Centrais
Comprimento de Tetos						0.30	Curtas


Bisavó: Sandy-Valley Mogul Amber-ET


irmã: Trent-Way-Js Ranee-ET

007HO13500

Wizard

S-S-I SHERPA WIZARD-ET

SHERPA X PARTYROCK X MOGUL

99% RHA-I aAa: N/A DMS: 561
Nascimento: 07/08/2015
Reg: HO8403130641484

Pai: Lonsdale Bt Sherpa (VG-85)
Mãe: S-S-I Party 7950 10375-ET (GP-80-DOM)
Avô: S-S-I Maurice Partyrock-ET (VG-87)
Avó: S-S-I Mogul Osanna 7950-ET (VG-85-VG-MS-DOM)
Bisavô: Mountfield Ssi Dcy Mogul-ET (EX-93-GM)
Bisavó: Our-Favorite Okiilanee-ET (VG-88-EX-MS)

AVALIAÇÃO DO TOURO - CDCB-S GENOMIC EVALUATION (04/22)

				0 Filhas 0 Rebanhos US
Leite	+1.310	82% C		
Proteína	+41	+0.00		
Gordura	+24	-0.09	Mérito Líquido $	+$525
Vida Produtiva	+3.2	78% C	Mérito Fluído $	+$511
Permanência	+0.7	72% C	Mérito em Queijo $	+$529
CCS	2.81	79% C	Mérito Pastoreio $	+$440
Mastite	+0.7	72% C	HHP$	+$513
HCR	-0.6	73% C	CCR	-3.1
Tx Prenhez Filhas	-2.3	77% C		

CARACTERÍSTICAS DE PARTO - CDCB-S GENOMIC EVALUATION (04/22)

Facilidade de Parto do Touro	2.3%	62% C	0 Obs
Facilidade de Parto das Filhas	2.1%	61% C	0 Filhas
Mortes ao Nascer - Touros	6.9%	58% C	0 Obs
Mortes ao Nascer - Filhas	5.8%	58% C	0 Filhas

TIPO - CDCB-S/HA GENOMIC (04/22) GTPI + 2.421
PTAT +0.38 80%R C. Úbere: +1.44 P&P: +0.40 | 0 Filhas 0 Rebanhos

LINEAR	-2	-1	0	+1	+2		
Estatura						-0.37	Alta
Caract. Leiteira						0.29	Anguloso
Força						-0.65	Fraco
Profundidade Corporal						-0.56	Raso
Largura de Garupa						-0.79	Aberto
Ângulo da Garupa						-0.40	Isq.Baixos
Pernas Traseiras V. Lateral						0.03	Curvas
Pernas Traseiras V. Trás						0.38	Hocked In
Ângulo do Casco						0.19	Baixo
Escore de Pernas e Pés						0.28	Alto
Úbere Anterior, Inserção						1.23	Forte
Altura Úbere Posterior						1.91	Alto
Largura Úbere Posterior						1.16	Aberto
Ligamento Central						0.49	Forte
Profundidade de Úbere						1.28	Raso
Coloc. Tetos Anteriores						0.28	Centrais
Tetos Post. Vista Lateral						0.13	Centrais
Comprimento de Tetos						0.11	Curtas



Avó: S-S-I Mogul Osanna 7950-ET

007HO015203

Boeing-P-Red

DEWGOOD 737 BOEING-P-RED
PC TC TV TL TY TD
WEBSTER X JEDI X KING

99% RHA-I aAa: 516 DMS: 345,135
Nascimento: 05/04/2019
Reg: HOUSA144763663
Dean & Wanda Good, Oconto, WI

Beta-Casein: A2A2 | Kappa-Casein: BB

Pai: Progenesis Webster-P
Mãe: Ri-Val-Re Nora-ET (VG-87-VG-MS)
Avô: S-S-I Montross Jedi-ET (EX-93-GM)
Avó: Ri-Val-Re King Nono-PP-ET
Bisavô: Newell 3039 King-P-ET
Bisavó: Pine-Tree Ohio Num1 5311-ET (VG-85-VG-MS)

AVALIAÇÃO DO TOURO - CDCB-S GENOMIC EVALUATION (04/22)

Leite	+823	82% C	0 Filhas 0 Rebanhos US		
Proteína	+42	+0.06			
Gordura	+65	+0.12	Mérito Líquido $		+$681
Vida Produtiva	+3.7	76% C	Mérito Fluído $		+$595
Permanência	+0.8	71% C	Mérito em Queijo $		+$695
CCS	2.82	78% C	Mérito Pastoreio $		+$635
Mastite	+0.8	70% C	HHP$		+$705
HCR	-0.9	74% C	CCR		-0.4
Tx Prenhez Filhas	-0.2	76% C			

CARACTERÍSTICAS DE PARTO - CDCB-S GENOMIC EVALUATION (04/22)

Facilidade de Parto do Touro	1.8%	95% C	945 Obs
Facilidade de Parto das Filhas	1.4%	70% C	0 Filhas
Mortes ao Nascer - Touros	5.7%	87% C	860 Obs
Mortes ao Nascer - Filhas	3.8%	64% C	0 Filhas

WELLNESS TRAITS - ZOETIS WELLNESS EVALUATION (04/22)

Vacas	DWP$	+$761		WT$	+$138
Mastite	106	53% C	Doe. Resp. Vaca	99	44% C
Claudicação	100	50% C	Ovário Cístico	101	31% C
Aborto da Vaca	100	39% C	Parto Gemelar	97	49% C
Metrite	103	51% C	Cetose	103	44% C
Ret. Placenta	98	53% C	Febre do Leite	94	50% C
Desp. Abomaso	94	43% C			

Bezerros	CW$	-$40			
Calf. Resp. Dis.	94	38% C	Diarréia Neonatal	99	40% C
Habitabilidade	91	44% C			

TIPO - CDCB-S/HA GENOMIC (04/22) GTPI + 2.676
PTAT +1.11 80%R C. Úbere: +1.33 P&P: +0.15 | 0 Filhas 0 Rebanhos

LINEAR	-2	-1	0	+1	+2		
Estatura						0.69	Alta
Caract. Leiteira						0.26	Anguloso
Força						0.16	Fraco
Profundidade Corporal						0.03	Raso
Largura de Garupa						-0.11	Aberto
Ângulo da Garupa						0.03	Isq.Baixos
Pernas Traseiras V. Lateral						-1.58	Curvas
Pernas Traseiras V. Trás						0.19	Hocked In
Ângulo do Casco						0.85	Baixo
Escore de Pernas e Pés						0.34	Alto
Úbere Anterior, Inserção						1.88	Forte
Altura Úbere Posterior						1.71	Alto
Largura Úbere Posterior						1.40	Aberto
Ligamento Central						0.28	Forte
Profundidade de Úbere						1.47	Raso
Coloc. Tetos Anteriores						0.56	Centrais
Tetos Post. Vista Lateral						0.36	Centrais
Comprimento de Tetos						-0.56	Curtas


Dewgood 737 Boeing-P-Red


Mãe: Ri-Val-Re Nora-ET

007HO015440

Handy-Red

AOT WEBSTER HANDY-RED-ET
TP TC TV TL TY TD
WEBSTER X RC X SUPERSIRE

100% RHA-NA aAa: 243 DMS: 234,246
Nascimento: 17/05/2019
Reg: HO8403202768402
AOT Genetics, Valley Falls, NY

Beta-Casein: A1A2 | Kappa-Casein: BE

Pai: Progenesis Webster-P
Mãe: Aot Salvatore Hiccup-ET (VG-87-VG-MS)
Avô: Mr Salvatore Rc-ET
Avó: Cookiecutter Ssire Has-ET (VG-88-EX-MS-DOM)
Bisavô: Seagull-Bay Supersire-ET (EX-90-GM)
Bisavó: Cookiecutter Mom Halo-ET (VG-88-EX-MS-DOM)

AVALIAÇÃO DO TOURO - CDCB-S GENOMIC EVALUATION (04/22)

Leite	+1.494	82% C	0 Filhas 0 Rebanhos US		
Proteína	+50	+0.01			
Gordura	+65	+0.03	Mérito Líquido $		+$826
Vida Produtiva	+5.0	77% C	Mérito Fluído $		+$798
Permanência	+0.7	71% C	Mérito em Queijo $		+$831
CCS	2.88	79% C	Mérito Pastoreio $		+$767
Mastite	+2.2	71% C	HHP$		+$764
HCR	-0.7	74% C	CCR		-0.3
Tx Prenhez Filhas	-0.6	77% C			

CARACTERÍSTICAS DE PARTO - CDCB-S GENOMIC EVALUATION (04/22)

Facilidade de Parto do Touro	1.0%	86% C	179 Obs
Facilidade de Parto das Filhas	1.8%	70% C	0 Filhas
Mortes ao Nascer - Touros	4.7%	78% C	170 Obs
Mortes ao Nascer - Filhas	4.3%	63% C	0 Filhas

WELLNESS TRAITS - ZOETIS WELLNESS EVALUATION (04/22)

Vacas	DWP$	+$951		WT$	+$225
Mastite	106	56% C	Doe. Resp. Vaca	96	47% C
Claudicação	106	53% C	Ovário Cístico	101	33% C
Aborto da Vaca	93	41% C	Parto Gemelar	100	52% C
Metrite	103	54% C	Cetose	106	47% C
Ret. Placenta	94	56% C	Febre do Leite	97	53% C
Desp. Abomaso	106	46% C			

Bezerros	CW$	-$35			
Calf. Resp. Dis.	99	42% C	Diarréia Neonatal	91	42% C
Habitabilidade	102	48% C			

TIPO - CDCB-S/HA GENOMIC (04/22) GTPI + 2.765
PTAT +1.42 81%R C. Úbere: +1.48 P&P: +0.68 | 0 Filhas 0 Rebanhos

LINEAR	-2	-1	0	+1	+2		
Estatura						0.54	Alta
Caract. Leiteira						1.52	Anguloso
Força						-0.59	Fraco
Profundidade Corporal						-0.16	Raso
Largura de Garupa						0.03	Aberto
Ângulo da Garupa						-0.94	Isq.Baixos
Pernas Traseiras V. Lateral						0.73	Curvas
Pernas Traseiras V. Trás						0.61	Hocked In
Ângulo do Casco						0.55	Baixo
Escore de Pernas e Pés						0.82	Alto
Úbere Anterior, Inserção						1.62	Forte
Altura Úbere Posterior						1.94	Alto
Largura Úbere Posterior						2.14	Aberto
Ligamento Central						0.72	Forte
Profundidade de Úbere						0.69	Raso
Coloc. Tetos Anteriores						1.21	Centrais
Tetos Post. Vista Lateral						1.38	Centrais
Comprimento de Tetos						-0.27	Curtas


Avó: Cookiecutter Ssire Has-ET


Bisavó: Cookiecutter Mom Halo-ET

007HO014857 Wizard

MELARRY ROLAN WIZARD-ET
TR TP TC TL TD
ROLAN X FRAZZLED X BALISTO

99% RHA-I aAa: 432 DMS: 234,345
Nascimento: 16/07/2018
Reg: HO8403148934421

Beta-Casein: A1A1 | Kappa-Casein: AE

Pai: Progenesis Modest Rolan 512 (GM)
Mãe: Melarry Frazzled Fairy-ET (VG-86-VG-MS)
Avô: Melarry Josuper Frazzled-ET
Avó: Melarry Balisto Farrah-ET (VG-85)
Bisavô: De-Su 11236 Balisto-ET
Bisavó: Melarry Mogul Freck-ET (EX-90-2E-EX-MS-DOM)

AVALIAÇÃO DO TOURO - CDCB-S GENOMIC EVALUATION (04/22)

Leite	+1.146	82% C		0 Filhas	0 Rebanhos US
Proteína	+49	+0.05			
Gordura	+88	+0.15	Mérito Líquido $		+$812
Vida Produtiva	+4.2	77% C	Mérito Fluído $		+$741
Permanência	+1.2	72% C	Mérito em Queijo $		+$822
CCS	2.92	78% C	Mérito Pastoreio $		+$757
Mastite	+0.8	73% C	HHP$		+$898
HCR	+2.5	77% C	CCR		+0.6
Tx Prenhez Filhas	-0.8	77% C			

CARACTERÍSTICAS DE PARTO - CDCB-S GENOMIC EVALUATION (04/22)

Facilidade de Parto do Touro	2.0%	88% C	251 Obs
Facilidade de Parto das Filhas	1.9%	70% C	0 Filhas
Mortes ao Nascer - Touros	5.9%	81% C	249 Obs
Mortes ao Nascer - Filhas	5.0%	63% C	0 Filhas

WELLNESS TRAITS - ZOETIS WELLNESS EVALUATION (04/22)

Vacas	DWP$	+$895		WT$	+$91
Mastite	99	62% C	Doe. Resp. Vaca	103	54% C
Claudicação	99	58% C	Ovário Cístico	103	39% C
Aborto da Vaca	102	45% C	Parto Gemelar	100	59% C
Metrite	112	60% C	Cetose	108	55% C
Ret. Placenta	103	62% C	Febre do Leite	96	57% C
Desp. Abomaso	105	54% C			

Bezerros	CW$	-$23			
Calf. Resp. Dis.	103	66% C	Diarréia Neonatal	95	52% C
Habitabilidade	98	70% C			

TIPO - CDCB-S/HA GENOMIC (04/22) GTPI + 2.777

PTAT +0.43 81%R C. Úbere: +1.44 P&P: -0.24 | 0 Filhas 0 Rebanhos

LINEAR	-2	-1	0	+1	+2		
Estatura						0.49	Alta
Caract. Leiteira						-0.57	Anguloso
Força						0.17	Fraco
Profundidade Corporal						-0.38	Raso
Largura de Garupa						0.08	Aberto
Ângulo da Garupa						0.31	Isq.Baixos
Pernas Traseiras V. Lateral						-0.59	Curvas
Pernas Traseiras V. Trás						-0.36	Hocked In
Ângulo do Casco						0.72	Baixo
Escore de Pernas e Pés						-0.09	Alto
Úbere Anterior, Inserção						1.68	Forte
Altura Úbere Posterior						2.11	Alto
Largura Úbere Posterior						1.70	Aberto
Ligamento Central						0.32	Forte
Profundidade de Úbere						1.02	Raso
Coloc. Tetos Anteriores						0.58	Centrais
Tetos Post. Vista Lateral						0.86	Centrais
Comprimento de Tetos						0.67	Curtas



Melarry Rolan Wizard-ET



Bisavó: Melarry Mogul Freck-ET

007HO015427 Rompen-Red

TRENT-WAY-JS ROMPEN-RED-ET
TP TC TV TL TY TD
ALTAALTUVE X SPLENDID-P X SILVER

99% RHA-I aAa: 234 DMS: 234,345
Nascimento: 15/08/2019
Reg: HO8403200914543
T Hendrickson & J Schneller, Blanchardville, WI

Beta-Casein: A1A2 | Kappa-Casein: BB

Pai: Peak Altaaltuve-ET
Mãe: Trent-Way-Js Redgirl-Red-ET (VG-88-EX-MS)
Avô: Pine-Tree Splendid-P-ET
Avó: Y-Whisper Silver Rival-ET (VG-87-EX-MS)
Bisavô: Seagull-Bay Silver-ET
Bisavó: Morningview Uno Regina-ET (EX-90-EX-MS)

AVALIAÇÃO DO TOURO - CDCB-S GENOMIC EVALUATION (04/22)

Leite	+1.478	81% C		0 Filhas	0 Rebanhos US
Proteína	+41	-0.02			
Gordura	+43	-0.05	Mérito Líquido $		+$574
Vida Produtiva	+3.1	76% C	Mérito Fluído $		+$584
Permanência	+0.7	72% C	Mérito em Queijo $		+$576
CCS	2.82	78% C	Mérito Pastoreio $		+$504
Mastite	+1.3	70% C	HHP$		+$615
HCR	+1.4	73% C	CCR		-1.7
Tx Prenhez Filhas	-1.5	75% C			

CARACTERÍSTICAS DE PARTO - CDCB-S GENOMIC EVALUATION (04/22)

Facilidade de Parto do Touro	1.7%	84% C	151 Obs
Facilidade de Parto das Filhas	1.8%	70% C	0 Filhas
Mortes ao Nascer - Touros	5.6%	75% C	158 Obs
Mortes ao Nascer - Filhas	4.7%	64% C	0 Filhas

WELLNESS TRAITS - ZOETIS WELLNESS EVALUATION (04/22)

Vacas	DWP$	+$619		WT$	+$109
Mastite	106	57% C	Doe. Resp. Vaca	96	47% C
Claudicação	95	53% C	Ovário Cístico	100	32% C
Aborto da Vaca	95	41% C	Parto Gemelar	105	53% C
Metrite	105	54% C	Cetose	107	48% C
Ret. Placenta	102	57% C	Febre do Leite	100	53% C
Desp. Abomaso	98	46% C			

Bezerros	CW$	+$0			
Calf. Resp. Dis.	94	41% C	Diarréia Neonatal	103	42% C
Habitabilidade	102	48% C			

TIPO - CDCB-S/HA GENOMIC (04/22) GTPI + 2.678

PTAT +2.44 80%R C. Úbere: +2.39 P&P: +1.30 | 0 Filhas 0 Rebanhos

LINEAR	-2	-1	0	+1	+2		
Estatura						2.01	Alta
Caract. Leiteira						1.83	Anguloso
Força						0.62	Fraco
Profundidade Corporal						0.84	Raso
Largura de Garupa						0.89	Aberto
Ângulo da Garupa						-0.85	Isq.Baixos
Pernas Traseiras V. Lateral						0.12	Curvas
Pernas Traseiras V. Trás						1.65	Hocked In
Ângulo do Casco						1.44	Baixo
Escore de Pernas e Pés						1.63	Alto
Úbere Anterior, Inserção						2.72	Forte
Altura Úbere Posterior						3.44	Alto
Largura Úbere Posterior						2.58	Aberto
Ligamento Central						1.21	Forte
Profundidade de Úbere						2.80	Raso
Coloc. Tetos Anteriores						1.13	Centrais
Tetos Post. Vista Lateral						1.03	Centrais
Comprimento de Tetos						0.06	Curtas



Trent-Way-Js Rompen-Red-ET



Mãe: Trent-Way-Js Redgirl-Red-ET

007HO14696

Salsa-Red

MELARRY ARGO SALSA-RED-ET
TP CD TV TL TY TD
ARGO X JEDI X EVENT

99% RHA-I aAa: 423 DMS: 345,135
Nascimento: 23/01/2018
Reg: HO8403146997810
Melarry Farms, Rice, MN

Beta-Casein: A2A2 | Kappa-Casein: BB

Pai: Endco Argo-ET
Mãe: Melarry Jedi Salt-ET (GP-80)
Avô: S-S-I Montross Jedi-ET (EX-93-GM)
Avó: Sunview Event Sundry-ET (GP-84)
Bisavô: Stantons Main Event (EX-90)
Bisavó: Dymentholm Sunview Sunday (VG-87-VG-MS)

AVALIAÇÃO DO TOURO - CDCB-S GENOMIC EVALUATION (04/22)

Leite	+741	83% C		0 Filhas	0 Rebanhos US
Proteína	+46	+0.08			
Gordura	+59	+0.11	Mérito Líquido $		+$737
Vida Produtiva	+4.3	77% C	Mérito Fluído $		+$617
Permanência	+0.7	72% C	Mérito em Queijo $		+$755
CCS	2.74	78% C	Mérito Pastoreio $		+$709
Mastite	+3.1	72% C	HHP$		+$829
HCR	-0.6	74% C	CCR		+1.4
Tx Prenhez Filhas	+0.0	77% C			

CARACTERÍSTICAS DE PARTO - CDCB-S GENOMIC EVALUATION (04/22)

Facilidade de Parto do Touro	2.5%	92% C	550 Obs
Facilidade de Parto das Filhas	2.1%	69% C	1 Filhas
Mortes ao Nascer - Touros	6.6%	84% C	490 Obs
Mortes ao Nascer - Filhas	5.4%	64% C	1 Filhas

WELLNESS TRAITS - ZOETIS WELLNESS EVALUATION (04/22)

Vacas	DWP$	+$852	WT$	+$195
Mastite	106	59% C	Doe. Resp. Vaca	94	51% C
Claudicação	102	56% C	Ovário Cístico	107	36% C
Aborto da Vaca	95	44% C	Parto Gemelar	104	55% C
Metrite	106	57% C	Cetose	103	51% C
Ret. Placenta	99	59% C	Febre do Leite	100	54% C
Desp. Abomaso	104	50% C			

Bezerros	CW$	-$42			
Calf. Resp. Dis.	97	47% C	Diarréia Neonatal	99	55% C
Habitabilidade	92	53% C			

TIPO - CDCB-S/HA GENOMIC (04/22) GTPI + 2.666
PTAT +0.50 81%R C. Úbere: +1.16 P&P: -0.07 | 0 Filhas 0 Rebanhos

LINEAR	-2	-1	0	+1	+2		
Estatura						0.36	Alta
Caract. Leiteira						0.41	Anguloso
Força						-0.64	Fraco
Profundidade Corporal						-0.72	Raso
Largura de Garupa						-0.76	Aberto
Ângulo da Garupa						1.04	Isq.Baixos
Pernas Traseiras V. Lateral						-0.71	Curvas
Pernas Traseiras V. Trás						-0.15	Hocked In
Ângulo do Casco						0.45	Baixo
Escore de Pernas e Pés						0.05	Alto
Úbere Anterior, Inserção						1.03	Forte
Altura Úbere Posterior						1.88	Alto
Largura Úbere Posterior						1.27	Aberto
Ligamento Central						0.26	Forte
Profundidade de Úbere						1.20	Raso
Coloc. Tetos Anteriores						0.76	Centrais
Tetos Post. Vista Lateral						0.50	Centrais
Comprimento de Tetos						-1.39	Curtas



Melarry Argo Salsa-Red-ET

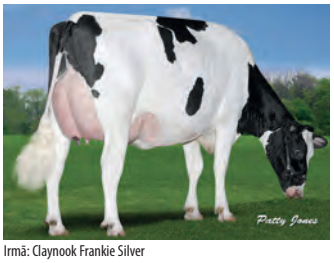

Irmã: Claynook Frankie Silver

007HO15313

Malt-Red

PINE-TREE RAGER MALT-RED-ET
TP TC TV TL TY TD
RAGER-RED X SPLENDID-P X ATWORK

99% RHA-I aAa: 342 DMS: N/A
Nascimento: 03/06/2019
Reg: HO8403150687419
Matthew Steiner, Marshallville, OH

Beta-Casein: A2A2 | Kappa-Casein: AB

Pai: Ri-Val-Re Rager-Red-ET (EX-90)
Mãe: Pine-Tree 6878s 7606-Red-ET (GP-80)
Avô: Pine-Tree Splendid-P-ET
Avó: Pine-Tree 5860 A6878-Red-ET (VG-85-VG-MS)
Bisavô: Willsbro Atwork-ET
Bisavó: Pine-Tree 5092 S5860-Red-ET (VG-85-VG-MS)

AVALIAÇÃO DO TOURO - CDCB-S GENOMIC EVALUATION (04/22)

Leite	+832	82% C		0 Filhas	0 Rebanhos US
Proteína	+30	+0.01			
Gordura	+60	+0.10	Mérito Líquido $		+$585
Vida Produtiva	+3.7	77% C	Mérito Fluído $		+$558
Permanência	+2.3	73% C	Mérito em Queijo $		+$591
CCS	2.88	78% C	Mérito Pastoreio $		+$498
Mastite	+1.5	72% C	HHP$		+$570
HCR	-0.6	73% C	CCR		-1.5
Tx Prenhez Filhas	-1.6	76% C			

CARACTERÍSTICAS DE PARTO - CDCB-S GENOMIC EVALUATION (04/22)

Facilidade de Parto do Touro	2.6%	70% C	2 Obs
Facilidade de Parto das Filhas	3.3%	69% C	0 Filhas
Mortes ao Nascer - Touros	5.6%	62% C	2 Obs
Mortes ao Nascer - Filhas	6.4%	63% C	0 Filhas

WELLNESS TRAITS - ZOETIS WELLNESS EVALUATION (04/22)

Vacas	DWP$	+$556	WT$	-$23
Mastite	97	55% C	Doe. Resp. Vaca	102	47% C
Claudicação	101	52% C	Ovário Cístico	100	33% C
Aborto da Vaca	97	42% C	Parto Gemelar	104	52% C
Metrite	98	53% C	Cetose	102	48% C
Ret. Placenta	102	56% C	Febre do Leite	92	52% C
Desp. Abomaso	100	47% C			

Bezerros	CW$	+$35			
Calf. Resp. Dis.	100	42% C	Diarréia Neonatal	103	43% C
Habitabilidade	108	48% C			

TIPO - CDCB-S/HA GENOMIC (04/22) GTPI + 2.647
PTAT +2.51 80%R C. Úbere: +1.81 P&P: +1.39 | 0 Filhas 0 Rebanhos

LINEAR	-2	-1	0	+1	+2		
Estatura						1.68	Alta
Caract. Leiteira						2.24	Anguloso
Força						0.85	Fraco
Profundidade Corporal						1.45	Raso
Largura de Garupa						1.07	Aberto
Ângulo da Garupa						1.27	Isq.Baixos
Pernas Traseiras V. Lateral						0.81	Curvas
Pernas Traseiras V. Trás						1.32	Hocked In
Ângulo do Casco						1.08	Baixo
Escore de Pernas e Pés						1.79	Alto
Úbere Anterior, Inserção						2.06	Forte
Altura Úbere Posterior						2.72	Alto
Largura Úbere Posterior						2.35	Aberto
Ligamento Central						2.04	Forte
Profundidade de Úbere						1.51	Raso
Coloc. Tetos Anteriores						1.04	Centrais
Tetos Post. Vista Lateral						1.90	Centrais
Comprimento de Tetos						0.99	Curtas


Pine-Tree Rager Malt-Red-ET


Irmã: Groves-Vu Rager Tabbey-Red

007HO014494 Wizard

S-S-I LA CHARGE WIZARD-ET
TR TP TC TL TD
CHARGE X FERDINAND X JENNINGS

99% RHA-I aAa: N/A DMS: N/A
Nascimento: 11/10/2017
Reg: HO8403136176371

Beta-Casein: A2A2 | Kappa-Casein: BB

Pai: Sandy-Valley Jedi Charge-ET
Mãe: S-S-I Ferdin 10625 11764-ET (VG-85-VG-MS)
Avô: De-Su Ferdinand 12489-ET (EX-90)
Avó: S-S-I Jenn 8290 10625-ET (VG-88-VG-MS)
Bisavô: De-Su Mgl Jennings 11400-ET (VG-88)
Bisavó: S-S-I Mcc Eden 8290-ET

AVALIAÇÃO DO TOURO - CDCB-S GENOMIC EVALUATION (04/22)

Leite	+282	81% C	0 Filhas	0 Rebanhos	US
Proteína	+31	+0.08			
Gordura	+28	+0.06	Mérito Líquido $		+$479
Vida Produtiva	+4.5	76% C	Mérito Fluído $		+$363
Permanência	+0.9	72% C	Mérito em Queijo $		+$498
CCS	2.66	78% C	Mérito Pastoreio $		+$452
Mastite	+2.2	71% C	HHP$		+$685
HCR	+0.2	73% C	CCR		+2.3
Tx Prenhez Filhas	+1.7	77% C			

CARACTERÍSTICAS DE PARTO - CDCB-S GENOMIC EVALUATION (04/22)

Facilidade de Parto do Touro	1.8%	61% C	0 Obs
Facilidade de Parto das Filhas	1.9%	59% C	0 Filhas
Mortes ao Nascer - Touros	5.5%	57% C	0 Obs
Mortes ao Nascer - Filhas	5.7%	57% C	0 Filhas

WELLNESS TRAITS - ZOETIS WELLNESS EVALUATION (04/22)

Vacas	DWP$	+$455		WT$	+$100
Mastite	106	51% C	Doe. Resp. Vaca	102	44% C
Claudicação	94	49% C	Ovário Cístico	107	30% C
Aborto da Vaca	98	35% C	Parto Gemelar	103	47% C
Metrite	106	49% C	Cetose	106	44% C
Ret. Placenta	99	51% C	Febre do Leite	101	45% C
Desp. Abomaso	99	43% C			

Bezerros	CW$	-$30			
Calf. Resp. Dis.	100	37% C	Diarréia Neonatal	94	38% C
Habitabilidade	99	43% C			

TIPO - CDCB-S/HA GENOMIC (04/22) GTPI + 2.491
PTAT +0.24 79%R C. Úbere: +1.24 P&P: -0.22 | 0 Filhas 0 Rebanhos

LINEAR	-2	-1	0	+1	+2		
Estatura						0.30	Alta
Caract. Leiteira						-1.89	Anguloso
Força						0.97	Fraco
Profundidade Corporal						0.16	Raso
Largura de Garupa						-0.81	Aberto
Ângulo da Garupa						-0.29	Isq.Baixos
Pernas Traseiras V. Lateral						-3.08	Curvas
Pernas Traseiras V. Trás						0.03	Hocked In
Ângulo do Casco						1.89	Baixo
Escore de Pernas e Pés						-0.12	Alto
Úbere Anterior, Inserção						2.35	Forte
Altura Úbere Posterior						1.16	Alto
Largura Úbere Posterior						0.40	Aberto
Ligamento Central						-0.19	Forte
Profundidade de Úbere						2.41	Raso
Coloc. Tetos Anteriores						-0.34	Centrais
Tetos Post. Vista Lateral						-0.80	Centrais
Comprimento de Tetos						0.13	Curtas


Avó: S-S-I Jenn 8290 10625-ET


Tia Paterna: Clear-Echo Frdinand 3909-ET

007HO015036 Zev

S-S-I RENEGADE ZEV-ET
TR TP TC TV TL TY TD
RENEGADE X MEDLEY X OCTOBERFEST

99% RHA-I aAa: 354 DMS: 345,135
Nascimento: 19/02/2019
Reg: HO8403206205266
Select Sires Inc., Plain City, OH

Beta-Casein: A1A2 | Kappa-Casein: AB

Pai: S-S-I PR Renegade-ET
Mãe: Pine-Tree 774 Medle 7672-ET
Avô: Abs Medley-ET
Avó: Seagull-Bay My Octavia-ET (VG-86)
Bisavô: Ladys-Manor Octoberfest-ET
Bisavó: S-S-I Moonry Myesha 9071-ET (VG-85-VG-MS-DOM)

AVALIAÇÃO DO TOURO - CDCB-S GENOMIC EVALUATION (04/22)

Leite	+1.381	82% C	0 Filhas	0 Rebanhos	US
Proteína	+63	+0.07			
Gordura	+93	+0.14	Mérito Líquido $		+$865
Vida Produtiva	+3.9	73% C	Mérito Fluído $		+$759
Permanência	+1.2	70% C	Mérito em Queijo $		+$880
CCS	2.84	79% C	Mérito Pastoreio $		+$828
Mastite	+1.6	71% C	HHP$		+$1.005
HCR	-0.7	74% C	CCR		+0.1
Tx Prenhez Filhas	-0.1	76% C			

CARACTERÍSTICAS DE PARTO - CDCB-S GENOMIC EVALUATION (04/22)

Facilidade de Parto do Touro	1.8%	94% C	697 Obs
Facilidade de Parto das Filhas	2.3%	70% C	0 Filhas
Mortes ao Nascer - Touros	7.1%	88% C	663 Obs
Mortes ao Nascer - Filhas	7.5%	63% C	0 Filhas

WELLNESS TRAITS - ZOETIS WELLNESS EVALUATION (04/22)

Vacas	DWP$	+$763		WT$	-$45
Mastite	100	53% C	Doe. Resp. Vaca	104	44% C
Claudicação	88	49% C	Ovário Cístico	99	28% C
Aborto da Vaca	95	36% C	Parto Gemelar	102	49% C
Metrite	106	52% C	Cetose	105	46% C
Ret. Placenta	106	54% C	Febre do Leite	103	47% C
Desp. Abomaso	104	43% C			

Bezerros	CW$	-$65			
Calf. Resp. Dis.	97	46% C	Diarréia Neonatal	99	46% C
Habitabilidade	85	50% C			

TIPO - CDCB-S/HA GENOMIC (04/22) GTPI + 2.888
PTAT +1.06 80%R C. Úbere: +1.16 P&P: +0.26 | 0 Filhas 0 Rebanhos

LINEAR	-2	-1	0	+1	+2		
Estatura						0.48	Alta
Caract. Leiteira						0.31	Anguloso
Força						0.74	Fraco
Profundidade Corporal						0.31	Raso
Largura de Garupa						0.21	Aberto
Ângulo da Garupa						-0.48	Isq.Baixos
Pernas Traseiras V. Lateral						1.53	Curvas
Pernas Traseiras V. Trás						1.30	Hocked In
Ângulo do Casco						0.78	Baixo
Escore de Pernas e Pés						0.10	Alto
Úbere Anterior, Inserção						1.24	Forte
Altura Úbere Posterior						1.86	Alto
Largura Úbere Posterior						2.20	Aberto
Ligamento Central						0.08	Forte
Profundidade de Úbere						0.47	Raso
Coloc. Tetos Anteriores						0.09	Centrais
Tetos Post. Vista Lateral						0.06	Centrais
Comprimento de Tetos						1.02	Curtas


S-S-I Renegade Zev-ET


Bisavó: S-S-I Moonry Myesha 9071-ET



A fonte da melhor genética está aliada ao BEM-ESTAR ANIMAL

Select Sires do Brasil, a primeira empresa do ramo certificada pelo **BEA**.

SELECT SIRES

SELECT SIRES DO BRASIL

Rua São Nicolau, 230-Pavilhão 6B | Bairro Stª Maria Goretti
cep 91030-230 | Porto Alegre-RS | Fone: 55 51 3222.9688

@selectsiresdobrasil selectsiresbrasil selectsiresdobrasil selectsiresdobrasil

INTERPRETAÇÃO DAS PROVAS

PRODUÇÃO

1 **Leite, Proteína e Gordura:** Mensura a capacidade de produção, em libras e/ou percentual, em relação a base ou a outro animal;
2 **%Conf.:** É a confiabilidade da informação, quanto mais filhas avaliadas maior será a confiabilidade;
3 **Filhas:** Referente ao número de filhas avaliadas para a característica em questão;
4 **Rebanhos**: Referente ao número de rebanho onde essas filhas foram avaliadas;
5 **Feed Saved**: Representa, em libras a quantidade de comida que o animal deixa de ingerir para obter o desempenho, o índice é baseado na sua produção e composto corporal;

ÍNDICES

6 **GTPI:** Índice de performance total, é um complexo aonde estão inseridas diversas características entre produção, tipo, saúde e fertilidade;
7 **Mérito Líquido:** É a expectativa de lucro que o animal vai deixar na propriedade ao longo da vida, expresso em dólar;
8 **HHP:** O HHP$ é o índice de seleção genética desenvolvido pela Select Sires, ele é composto pelas características de produção, conformação e principalmente com ênfase em saúde da glândula mamária;
9 **DWP:** Índice desenvolvido pela ZOETIS, estima o lucro que o animal vai deixar na fazenda com base em dados de produção, saúde, tipo, fertilidade e novos dados chamados de Wellnes ou bem-estar;

TIPO

10 **Tipo, Comp. Úbere e Comp. Pernas e Patas:** Essa é a expectativa da diferença de pontuação final das filhas desses touros;
11 **Comp. Corporal:** Esse é relacionado ao tamanho do animal onde cada ponto representa 20 kg de peso na idade adulta;

SAÚDE

12 **Taxa de comcepção do touro (SRC):** Indica a fertilidade do sêmen;
13 **Células Somáticas (CCS):** Utilizada para mensurar a qualidade do leite;
14 **Vida Produtiva:** Expresso em meses é referente ao tempo que o animal permanece em produção;
15 **Índice de Prenhez das Filhas (DPR):** Mensura o percentual de filhas que vão emprenhar em um intervalo de 21 dias ou cada ponto representa 4 dias a menos dos dias em aberto;

FACILIDADE DE PARTO

16 **FP (Touro):** Facilidade de parto, relacionado ao percentual de auxílio ao parto de novilhas inseminadas com esse touro;
17 **FPF (Filhas):** Esse é o percentual de filhas desse touro que terão dificuldades ao parir pela primeira vez;
18 **Nasc. Mortos (Touro):** Estima o percentual de natimortos filhos (as) desse touro.

CDCB - PRODUÇÃO (PTA)		ÍNDICES		CDCB - TIPO (PTA)	
1/2 Leite (lbs) | % Conf.:	+1.094 | 82	6 GTPI™	+3.033	10 Tipo | % Conf.:	+1.46 | 80
Proteína (lbs) 1%	+50 | +0.06	7 Mérito Líquido (S)	+1.055	Filhas | Rebanhos	0 | 0
Gordura (lbs) 1%	+110 | +0.23	Mérito Pastejo (S)	+1.012	Composto Úbere	+1.76
3/4 Filhas | Rebanhos	0 | 0	8 HHP (S)™	1.082	11 Composto Corporal	-0.63
5 Feed Saved | % Conf.:	+145 | 45	9 DWP (S)	+1.081	Composto P&P	+0.44

APTIDÃO		FACILIDADE DE PARTO (PTA)	
12 Concepção do Touro | % Conf.: | Obs.	+1.8 | 81 | 1.081	16 Fácil Parto - touros | % Conf.: | Obs.	4.1 | 91 | 357
13 Células Somáticas | % Conf.:	2.65 | 78	17 Fácil Parto - filhas | % Conf.: | Obs. | F	3.9 | 70 | 0 | 0
14 Vida Produtiva | % Conf.:	+6.4 | 76	18 Natimortos - touros | % Conf.: | Obs.	7.3 | 84 | 357
15 Índice de Prenhez das Filhas | % Conf.:	+0.2 | 75	Natimortos - filhas | % Conf.: | Obs. | F	6.0 | 64 | 0 | 0

DEZEMBRO 2021 - CDCB - STA GENÔMICO

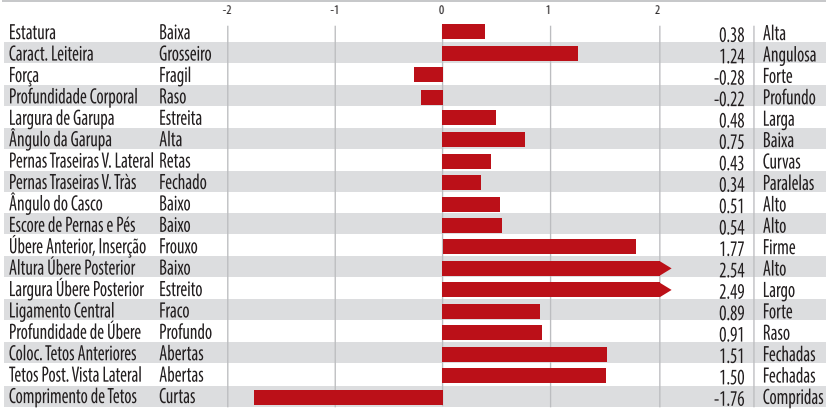

Habilidade de Transmissão Padronizada (STA). Essa é uma escala padronizada e mostra como as características do touro estão distribuídas entre a população e quais são mais extremas e quais são medianas.

COMPOSIÇÃO DOS ÍNDICES

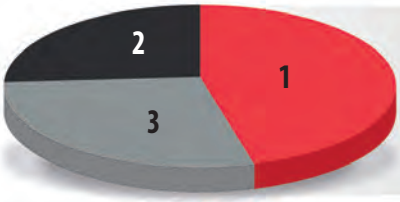

TPI
1 Produção - 46%
2 Tipo - 26%
3 Saúde e Fertilidade - 28%

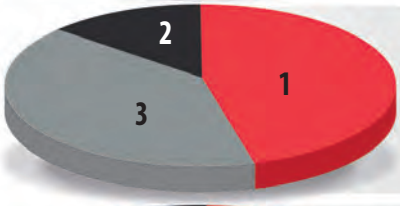

Mérito Líquido
1 Produção - 45%
2 Tipo - 15%
3 Saúde e Fertilidade - 40%

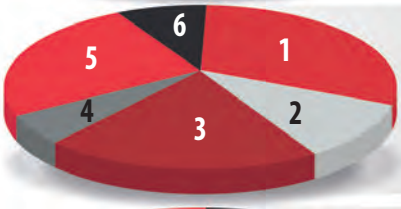

DWP$
1 Produção - 32%
2 Tipo - 10%
3 Saúde - 19%
4 Fertilidade - 6%
5 Traços de bem-estar das vacas - 25%
6 Traços de bem-estar dos bezerros - 8%



HHP$
1 Tipo - 11%
2 Feed Saved - 10%
3 Produção - 34%
4 Saúde e Fertilidade - 45%

PERFIL LINEAR

Estatura

9 - Muito alta.	150cm
7 - Alta.	145cm
5 - Média.	140cm
3 - Baixa.	135cm
1 - Muito Baixa.	≤ 129cm



Angulosidade

9 - Extremamente angulosa, descarnada.
7 - Angulosa.
5 - Angulosidade mediana, moderadamente musculosa.
3 - Pouca angulosidade, ossos arredondados, tosca.
1 - Extremamente tosca, sem angulosidade.



Força

9 - Peito extremamente profundo, narinas amplas e ossatura consistente
7 - Forte e boa largura de peito
5 - Largura de peito e força medianas.
3 - Carência de força e abertura de peito..
1 - Extremamente fina e débil.



Profundidade corporal

9 - Costelas extremamente profundas, arqueadas e grande capacidade corporal.
7 - Corpo Profundo.
5 - Profundidade média.
3 - Pouca profundidade.
1 - Muito pouca profundidade.



Largura da bacia

9 - Extremamente larga.
7 - Larga.
5 - Medianamente larga.
3 - Apertada.
1 - Extremamente apertada.



Ângulo de garupa

9 - Extremamente caída.
7 - Moderadamente caída.
5 - Nivelada.
3 - Moderadamente levantada.
1 - Extremamente levantada



Pernas vista lateral

9 - Extremamente curvas, jarrete.
7 - Moderadamente curvas.
5 - Ângulo do jarrete levemente curvado.
3 - Moderadamente retas.
1 - Extremamente retas.



Pernas vista posterior

9 - Caminha com jarretes certos sem colocar o casco para fora.
7 - Jarretes para dentro, casco levemente para fora.
5 - Jarrete medianamente para dentro, casco também.
3 - Jarrete raspando o úbere, casco para fora.
1 - Jarrete extremamente fechado, casco para fora.



PERFIL LINEAR



Ângulo de cascos

9 - Extremamente encastelados (talões altos).
7 - Levemente encastelado.
5 - Muralha 45 graus.
3 - Levemente achinelados.
1 - Extremamente achinelados.

Úbere anterior

9 - Firme, fortemente ligado à parede abdominal.
7 - Bem ligado.
5 - Medianamente ligado, um pouco bojudo.
3 - Solto e bojudo.
1 - Extremamente solto.

Altura úbere posterior

9 - Extremamente alto (10cm) acima de um ponto médio entre o jarrete e o ísquio.
7 - Alto (+5cm).
5 - Medianamente alto
3 - Baixo (-5cm).
1 - Extremamente baixo (-10cm).

Largura úbere posterior

9 - Extremamente largo no ponto de inserção com perna (22cm) ou mais.
7 - Largo (19cm).
5 - Largura mediana (14cm).
3 - Estreito (8cm).
1 - Extremamente estreito.

Ligamento central

9 - Extremamente repartido, ligamento forte, fenda 7,5cm
7 - Claramente repartido, bom ligamento (5cm).
5 - Quase não tem repartição (2,5cm)
3 - Base do úbere sem repartição (1,5cm).
1 - Sem repartição, assoalho convexo.

Profundidade do úbere

9 - Base extremamente alta (15cm) acima do jarrete.
7 - Base alta (10cm) acima do jarrete.
5 - Base acima do jarrete (5cm)
3 - Base na altura do jarrete.
1 - Muito profundo, bem abaixo do jarrete (-5cm).

Posição dos tetos Anteriores

9 - Extremamente fechados, base do teto para dentro.
7 - Localização interna do quarto.
5 - Localização no centro do quarto.
3 - Localização na periferia do quarto.
1 - Extremamente aberto, base do teto na periferia.

Posição dos tetos Posteriores

9 - Extremamente fechados, base do teto para dentro.
7 - Localização interna do quarto.
5 - Localização no centro do quarto.
3 - Localização na periferia do quarto.
1 - Extremamente aberto, base do teto na periferia.

Comprimento dos tetos

9 - Medido da base à ponta do teto anterior (7,5cm).
7 - Medido da base à ponta do teto anterior (6,5cm).
5 - Medido da base à ponta do teto anterior (5,0cm).
3 - Medido da base à ponta do teto anterior (3,5cm).
1 - Medido da base à ponta do teto anterior (2,5cm).



SELECT SIRES DO BRASIL
Rua São Nicolau, 230 - pavilhão 6B | Bairro: Santa Maria Goretti
CEP 91030-230 | Porto Alegre | RS
Fone: 55 51 3222.9688