



GIROLANDO 3/4

5610-BO

# COWBOY

CASPER JMK

NASCIMENTO: 31/08/2021  
PROPRIETÁRIO: GABRIEL KHOURY DA COSTA  
FAZENDA: JOÃO E MARIA | FEIRA DE SANTANA | BA  
BETA CASEÍNA: A2A2  
BETA LACTO GLOBULINA: AB | KAPPA CASEÍNA: AB



Cowboy apresenta excelente conformação, aliado a um pedigree consistente, sendo uma ótima opção de acasalamento.

### CLARIFIDE 06/2024 - Valores Genômicos 3/4 HOLANDÊS + 1/4 GIR

Produção de Leite		Intervalo de Partos		Idade ao 1º Parto		Longevidade		Tolerância ao Estresse Térmico	Índice de Produção e Persistência na Lactação do Girolando	Índice de Eficiência Tropical do Girolando	Peso ao Nascimento		Período Gestacional		Índice de Facilidade de Parto do Girolando	Índice de Reprodução do Girolando	Composto de Sistema Locomotor do Girolando	Composto de Sistema Mamário do Girolando	Composto de Força Leiteira do Girolando	Composto de Produção de Leite e Fertilidade
GTPA (kg)	Acurária (%)	GTPA (Dias)	Acurária (%)	GTPA (Dias)	Acurária (%)	ILG	Acurária (%)	TE	IPPLG	IETG	PTA PN	Acurária (%)	PTA PG	Acurária (%)	IFPG	IRG	CSLG	CSMG	CFLG	CPLFG
1748	68	-4	40	-12	61	0,7	48	Robusto	0,5	0,4	0,0	64	-0,1	80	-0,5	-0,2	-	-	-	-1,2

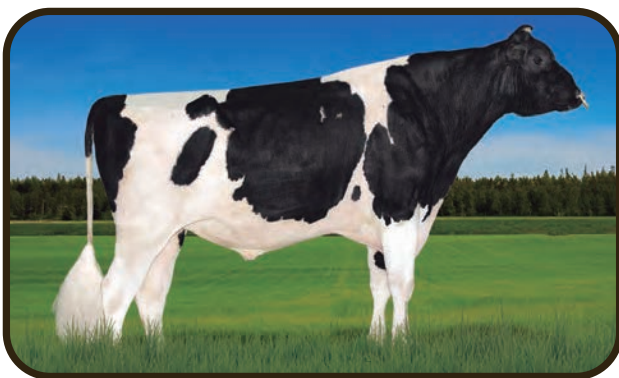

PAI: CLAYNOOK CASPER

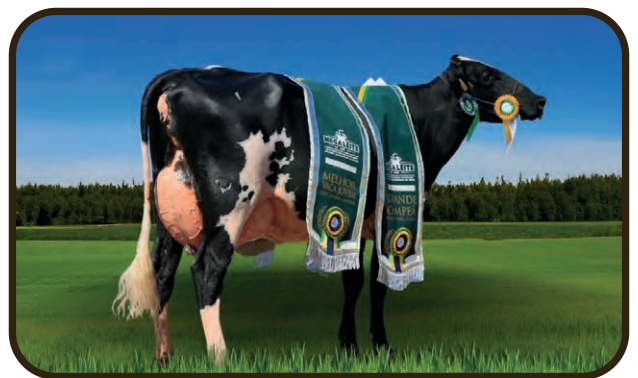

IRMÃ: BRUNA DA PAVANA

007HO12602  
COOKIECUTTER HANG-TIME-ET

CDCB -08/2024

	Leite		Sólidos		Gordura		Proteína		Tipo
	kg	kg	kg	%	kg	%	kg		
PTA	464	85	48	0.12	37	0.09	1.24		
Conf%	99	99	99	99	99	99	99		
VIDA PRODUTIVA: -0.4	GTP: 2.420								

CLAYNOOK COLITA BOMBERO  
1-11 2X 365d 28,453M 4.6% 1,316F 3.3% 942P

250HO13743  
CLAYNOOK CASPER-ET

CDCB -08/2024

	Leite		Sólidos		Gordura		Proteína		Tipo
	kg	kg	kg	%	kg	%	kg		
PTA	569	54	21	--	33	0.06	2.07		
Conf%	99	99	99	99	99	99	99		
VIDA PRODUTIVA: 2.0	GTP: 2.547								



SÃO THOMÉ CRISTALIA BYWAY  
Lactação: 14.350 kg

GPTA: 1.270 kg

200HO10036  
OH-RIVER-SYC BYWAY-ET

POLSKA IEMANJA FIV 2B